TV program

NAŠ IZBOR

Peta knjiga

Peta Madonina knjiga "Lotsa de Casha" govori o "poučnim stvarima", sa poentom da "ništa nije onako kako izgleda". Lotsa je bio najbogatiji čovek u zemlji, imao je sve što novac može da kupi, ali i pored velikog bogatstva on nije bio srećan... "Kada naučite da delite, ne samo što ćete pronaći sreću već i prijatelje" - Madonina je poruka. Do sada je prodato više od dva miliona primeraka svih pet Madoninih knjiga, koje su prevedene na 40 jezika i prodaju se u više od sto država.

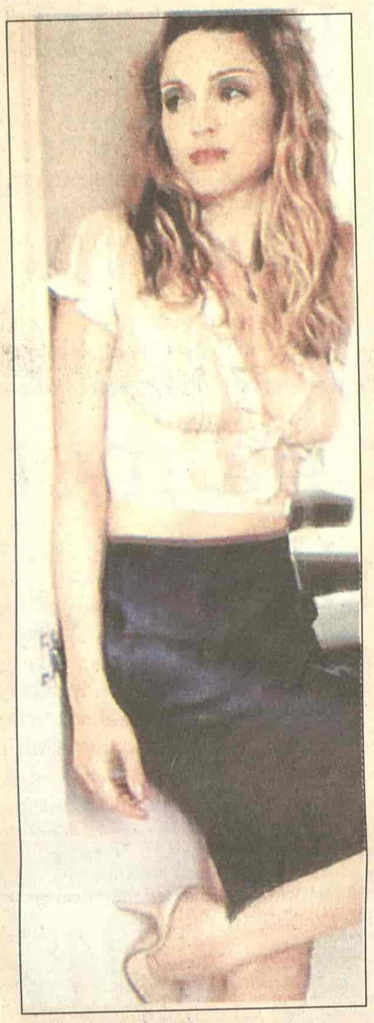

Madona

Studio B 00.15

Istraga

Imperator Tiberina nalaže hrabrom rimskom oficiru Taurusu da ode u Palestinu i pronađe nestalo telo Isusa, koji je raspet tri godine ranije. Dolazak imperatorovog istražitelja uznemirio je lokalnu vlast, naročito Pontija Pilata... Režija: Damijano Damijani. Igraju Kit Karadin, Harvi Kajtel, Filis Logan, Anđelo Infanti.

En Bekster

RTS 2 14.00

Pet grobova do Kaira

Radnja ovog avanturističkog filma Bilija Vajldera smeštena je u Egipat za vreme II svetskog rata, kada su Romelove snage Britance naterale u beg. Džon Džej Brambl (Frečot Toun), jedini preživeli iz posade jednog tenka, zaglavljen je u Sahari. U delirijumu od šoka, žeđi i jakog sunca, uspeva da se dotetura do gradića na granici sa Libijom. Gradić je napušten u njemu radi samo jedan hotel u kome se nalaze vlasnik, Farid (Akim Tamirof) i sobarica iz Francuske, Muš (En Bekster). Ona čeka dolazak Nemaca da bi pokušala da oslobodi brata koga su Nemci uhvatili kod Dankirka.

Havijer Bardem

RTS 2 21.05

Ekstaza

Troje mladih prijatelja. Ona (Lejre Berokat), Robert (Havijer Bardem) i Maks (Danijel Gusman) ne žele da žive dosadnim životom svojih roditelja. Pošto ne rade i nemaju novca, smišljaju da opljačkaju svoje roditelje i sa novcem pobegnu u novi život. Prvi je na mestu supermarket Oninih roditelja, a zatim i Maksov biološki otac, bogati pozorišni reditelj, Danijel Peligro (Federiko Lupi) a Danijel nikada nije video sina i ne zna da on postoji. Bojeći se da će Maks biti previše emotivan prilikom susreta sa ocem, troje prijatelja odlučuju da Robert treba da se maskira i ode umesto njega. Danijel sa oduševljenjem prihvata sina i nudi mu ulogu u svom komadu. Ne želeći da napusti novi, luksuzni život, Robert laže prijatelje i nastavlja da se predstavlja kao Maks...

Ovaj uzbudljiv triler režirao je Mariano Beroso.

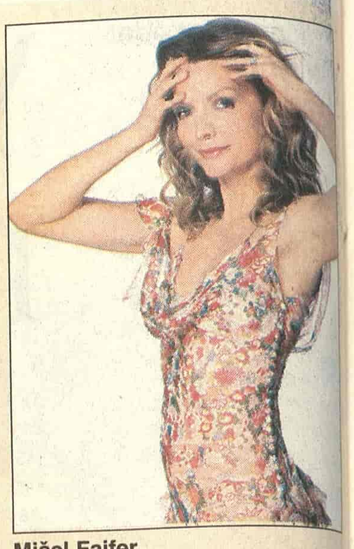

Mišel Fajfer

BK 21.15

Polje ljubavi

Domaćica Lorin Halet, potiče iz srednje klase, živi u Teksasu šezdesetih godina i obožava Kenedija, a posebno Džeki. Kada čuje da će predsednik i prva dama biti u Dalasu 22. novembra 1963. žuri na aerodrom da bi pozdravila par... Režija Džonatan Keplin, igraju Mišel Fajfer, Denis Hejzbert, Stefani Mekferden, Brajan Kervin.

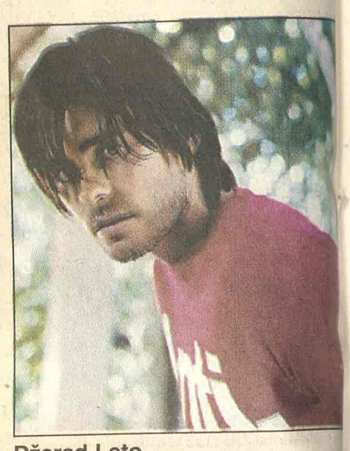

Džerad Leto

Pink 02.1

Rekvijem za san

Film paralelno prati živote Sare Goldfarb, njenog sina Harija, njegove devojke Marion i njegovog prijatelja, dilera droge, Tajrona. Kad saznaje da je izabrana za pojavljivanje u kvizu, Sara počinje da drži dijetu i tako postaje zavisna od tabletama za mršavljenje. U međuvremenu, Hari i njegovi prijatelji konzumiraju kokain i heroin... U glavnim ulogama: Elen Berstin, Džared Leto, Dženifer Konelij, Marlon Vajans, režija Daren Aronovski.

Pink 00.4

Progonitelj mačaka

Američki veteran iz intervencije u Dominikanskoj Republici vodi hotel u Majamiju i pokušava da potisne sećanja iz perioda zatvaranja. Upušta se u vezu sa ženom bivšeg generala Dominikanske Republike... U glavnim ulogama: Piter Fajler, Keli Mek Gilis, Čarls Durning, režija Ejbel Ferara.

IZJAVA DANA

Kosa

Maja Mandžuka, glumica: - Sebe ne bih mogla da zamislim ni kao smeđu, ni kao crnu, ali ne i kratkom kosom.

RTS 1

06.00 Vesti (svakog sata)
06.05 Jutarnji program
08.00 Jutarnji dnevnik
08.15 Jutarnji program
09.05 U zdravom telu
09.20 Kuvati srcem
09.35 Slagalica, kviz
10.05 Središta svetske kulture: Eskorijal
11.10 SERIJA: Distrikt
12.00 Dnevnik 1
12.25 Kuvati srcem
12.45 SERIJA: Jača od sudbine
13.30 Knjiga utisaka
14.00 SAT
15.10 Sam protiv svih, kviz
16.03 SERIJA: Srećni ljudi
17.00 Dnevnik TVNS
17.25 Šra radite, bre?
17.40 Beogradska hronika
18.30 Mačor super star
18.55 Slagalica, kviz
19.30 Dnevnik 2
20.00 SERIJA: Srećni ljudi
21.00 Jednostavan život
22.05 Svedok
23.02 SERIJA: Odeljenje za ubistva
00.00 Dnevnik 3
00.15 FILM: Ljudi mačke
02.15 Jednostavan život

RTS 2

06.00 Folk majstori
06.56 Pesma Evrovizije
07.42 Mozaik
08.00 SERIJA: Trintinove avanture
09.00 Trezor
10.00 SERIJA: Marselino
10.24 Pozitiv - negativ
10.54 34. đački sabor
11.20 Opšteobrazovni program
11.56 59. Ženevski konkurs, 1. muzički program
12.33 Paorska kuća
13.45 Kuvati srcem
14.00 FILM: Pet grobova do Kaira
16.00 Ovo je Srbija
17.00 Srpski istočnici
17.30 Superheroji sa Ostrva snova
18.00 Vrele gume
18.25 Pripovedanje Radoja Domanovića
18.55 SERIJA: Tintinove avanture
19.23 Dobro veče deco
19.30 Dnevnik
20.05 Svet u komunikaciji: Internet u Srbiji
20.53 Pojmovnik politike
21.05 FILM: Ekstaza
22.35 Exit video magazin
23.00 Zanimljiva istorija
00.00 SERIJA: Dosije X
00.45 FILM: Pet grobova do Kaira
02.20 Trezor

3K

09.30 FILM
11.00 Promo
12.00 SERIJA: Dragnet
13.00 U kadru
13.30 Gastronomski dnevnik
13.50 Tajm kod
15.00 SERIJA: Red i zakon
15.50 Tajm kod
16.00 SERIJA: Ciganke
17.00 FILM
18.30 Mama, tata i ja
19.00 PR
19.30 Triki kviz
19.55 SERIJA: Ciganke
20.40 Lažnjak
21.00 Jabuka
22.00 SERIJA: Red i zakon
22.45 Tajm kod
23.00 Ugao
23.30 SERIJA: Dragnet
00.15 3K SMS čet

PINK

05.10 Skrivena kamera
05.15 SERIJA: Pozorište Reja Bredberija
06.00 SERIJA: Pokemoni
06.30 Magazin In
08.00 SERIJA: Ljubav je kocka
09.00 Balkan Net
10.00 SERIJA: Srce u plamenu
11.00 SERIJA: Nevina
12.15 Lepota, zdravlje i još ponešto
14.00 Magazin In
16.10 SERIJA: Čari
17.00 SERIJA: Nevina
17.50 SERIJA: Srce u plamenu
18.45 Skrivena kamera
19.20 SERIJA: Pokemoni
20.00 SERIJA: Ljubav je kocka
20.55 Grand show
23.15 Sanimetar
00.40 FILM: Progonitelj mačaka
02.15 FILM: Rekvijem za san
04.00 Holivudska priča

BK

Naslovi od 05.55 svakog sata
05.55 Budilnik
10.00 Bau bau
10.10 Konan
11.00 SERIJA: Kuda idu divlje svinje
12.00 SERIJA: Ružna Beti
14.00 Suočavanje
15.55 Telefakt
16.10 SERIJA: Kuda idu divlje svinje
17.00 Žiletov Svet sporta
17.20 FILM:
18.55 Telefakt
20.00 Bez milosti
20.15 Kviz: Želite li da postanete milioner?
21.15 FILM: Polje ljubavi
23.25 Arsenal
23.55 Telefakt
00.35 Glas Amerike
02.00 Suočavanje

B 92

07.00 Raen i Štimpi
08.00 Vesti B92 (09.35, 11.00, 12.00, 13.00, 14.00, 15.00, 17.00, 18.00)
08.07 Sunđer Bob
08.25 Go Play around the city
08.30 Dnevna soba
09.30 Proces TV
14.10 SERIJA: Kneginja Anastazija
15.03 NBA: San Antonio - Detroit
16.55 Go Play around the city
17.03 SERIJA: Vil i Grejs
17.30 SERIJA: Dadilja
18.03 SERIJA: Kneginja Anastazija
19.00 Sunđer Bob
19.15 Vesti B92
20.00 Ovo vas još nisam pitala
21.00 Glamurama
22.00 Vesti B92
22.30 SERIJA: Dadilja
23.00 SERIJA: Istražitelji iz Majamija
00.10 SERIJA: Vil i Grejs
00.35 FILM: Zarobljenik ljubavi
02.25 MTV Europe

POLITIKA

07.00 Politikino jutro
08.15 Korak do
09.00 Zdravo je pravo
09.30 SERIJA:
12.00 Zdravo je pravo
13.00 Gejm over
14.00 Auto oglasi
15.00 FILM:
17.00 Ordinacija
18.00 Neponovljivo
18.30 Auto market
19.00 Dan
20.00 SERIJA:
21.00 Problem: Sonja Biserko, Novak Kilibarda, Slobodan Gavrilović
23.00 Dan
23.30 FILM

TV STUDIO B

(Vesti na svaki sat i pet minuta)
07.05 Beograde, dobro jutro
11.10 Intervju gledalaca
12.10 SERIJA: Providens
13.10 FILM: Duhovi prošlosti
15.10 SERIJA: Svet muškaraca
15.30 Kar fešn
16.10 Beograde, dobar dan
17.15 SERIJA: Tim snova
18.00 Svet novca
18.35 Recepti Laure Ravajoli
19.05 Vesti u 7 i 5
19.35 Gradski dnevnik
19.50 Vest iz sveta
20.00 U susret
21.00 SERIJA: Providens
21.50 Odgovorno
22.05 Vesti u 10 i 5
22.30 SERIJA: Svet muškaraca
23.00 SERIJA: Tim snova
00.15 FILM: Istraga

ART KANAL

08.30 Kulinarske majstorije **10.05** Program plus **11.30** Art fantazija **12.30** Kulinarske majstorije **13.30 FILM:** Soba za izdavanje **16.00** Popodne na Art-u **17.30** Kultura stanovanja **18.10** Gde na odmor **18.30** Program plus **19.20** Svećice i sveće **20.00** Filmski vodič **20.10** Art Teatar **21.10** Vitafon **22.30 FILM:** Ljubav, laži i strast 4 **01.00** SMS noć **03.00** Noćno nebo

STANKOM

09.00 Gospodin Mufljuz **10.00** SMS buđenje **13.00 SERIJA:** Nevestin veo **14.00 SERIJA:** Brnsajd **15.00 SERIJA:** Nestašne godine **16.00 SERIJA:** Snaga ljubavi **17.00** Gospodin Mufljuz **17.30** SMS randevu **19.00 SERIJA:** Nevestin veo **20.00 SERIJA:** U srcu grada **21.00 SERIJA:** Snaga ljubavi **22.30 SERIJA:** Nestašne godine **23.30** SMS randevu

PALMA

08.10 SERIJA: Zemlja nade **09.00** Muzika za dobro jutro **11.05** Pusti nešto narodno **12.05** Mali koncert **13.05** Pusti nešto narodno **14.00** Zabavi me **16.25** Pusti nešto narodno **17.00 SERIJA:** Zemlja nade **18.00** Muzički miks **19.00** Astro prsten **20.00** Kviz: Tragač **21.00**

SMS KANAL 9 KG

08.10 SERIJA: Plavci Pacifika **09.30** Flash (12.15, 18.30, 20.00, 22.00) **10.00** Vesti (12.00, 16.00) **10.10 SERIJA:** Marko Polo **11.10** Portal (15.30) **11.30** Konji ponovo jure **12.35 FILM** **14.00** Prilično lično **16.30 SERIJA:** Marko Polo **17.30** Zeleni program **18.00** Aktuelno **19.00** Objektiv I **20.15** Sportski blic **20.30 FILM** **22.30** Objektiv II **23.00 SERIJA:** Plavci Pacifika **00.00** Put vina **00.30** Playboy

TV NOVI SAD 1

07.00 Jutarnji program **08.30 SERIJA:** Izlog strasti **09.05** Riznica **10.05** Sa stilom **12.15** Koncert u podne **13.02 SERIJA:** Vendita **14.05** Riznica **14.34** Pedagoška klackalica **15.02 FILM:** Ljubav, laži i strast **17.00** Dnevnik **17.30 SERIJA:** Izlog strasti **18.00** Novosadske razglednice **19.30** Dnevnik **20.00 SERIJA:** Vendeta **21.00** Kulturno-umetnički program **22.00** Vojvođanski dnevnik **22.20** Petkazanje **00.00** Ponoćni dnvnik **00.15 FILM:** Ljubav, laži i strast

TV CRNA GORA 1

07.00 Jutarnji program **09.30** Serija za decu: Đe to ima **09.50** Crtana serija: Merlin - čarobno štene **10.00** Vesti (12.00, 14.00) **10.05** Obrazovni program **12.10 SERIJA:** Osveta ljubavi **13.00 SERIJA:** Eliza **14.05** Ravnoteža **15.10** Meridijani **15.30** Dnevnik 1 **15.45** Obrazovni program **17.15** Lajmet **17.30 SERIJA:** Osveta ljubavi **18.30** Podgorička hronika **19.00** Ispeci pa reci **19.30** Dnevnik 2 **20.00 SERIJA:** Eliza **21.00** Otvoreno **22.30** Meridijani **22.45** Dnevnik **23.05** Tribunal **23.35** Porodični album **00.10 FILM:** Jeljcin **02.00 SERIJA:** Osveta ljubavi **02.50 SERIJA:** Eliza

Televizije zadržavaju pravo izmene programa na dan emitovanja

Bred Pit i Anđelina Džoli

Intima bez odgovora

Anđelina Džoli i Bred Pit, pre davanja nekog intervjua, zahtevaju da novinari potpišu pravni dokument kojim im se zabranjuje postavljanje pitanja o prirodi njihove veze.

Pitu i Džoli, koji zajedno glume u novom filmu "Gospodin i gospođa Smit", dojadile su spekulacije o njihovoj vezi i rešili su da okončaju svaki razgovor na ovu temu.

Ukoliko neko od predstavnika štampe odbije saradnju po ovom pitanju, poznate holivudkse zvezde moći će da podnesu tužbu za još "neobjavljenu" sumu novca.

KABLOVSKA

HRT 1

09.15 SERIJA: Čarolija **12.30 SERIJA:** Zrela ljubav **13.20** Maja, talk-show **14.10 SERIJA:** Ed **15.05 SERIJA:** Tintinove pustolovine **15.30** Nora Fora, igra za mlade **17.10** Živt uživo - sa stilom **20.10 FILM:** Bringing Down the House **23.35 SERIJA:** Sud i kazna

HRT 2

16.40 SERIJA: Mlade jahačice **17.05 SERIJA:** Berlin, Berlin **17.30 SERIJA:** Povratak Arsena Lupina **19.20 SERIJA:** Obiteljske nevolje **20.10 SERIJA:** Bitange i princeze **20.40 SERIJA:** Jesam te! **21.15** Večernja škola - povratak upisanih **22.10** Zlikavci **22.25 SERIJA:** Cirkus **23.25 FILM:** Mladoženja **01.20 FILM:** S ulice

NOVA TV

08.50 SERIJA: Izlog strasti **09.20 SERIJA:** Rubi **10.20 SERIJA:** Zatočenica **11.10 SERIJA:** Ciganke **12.10** Od glave do pete **13.25 SERIJA:** Sve je relativno **13.55 SERIJA:** Dream Team **14.25 SERIJA:** Izlog strasti **15.00 SERIJA:** Nauči me voljeti **15.55 SERIJA:** Ciganke **16.55 SERIJA:** Zatočenica **17.50 SERIJA:** Rubi **19.35** TaxiFreee, reality show **20.00 FILM:** Ukradeno srce **21.45** Drugo lice - Petar Vlahov show **22.45 SERIJA:** Pripravnik **23.55 SERIJA:** Buffy **00.45 SERIJA:** Angel

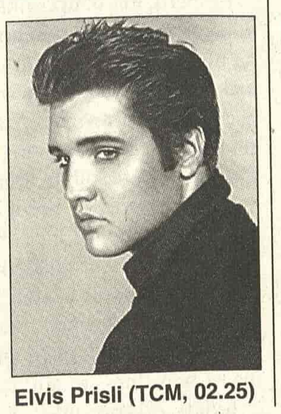

Elvis Prisli (TCM, 02.25)

HALLMARK

07.30 FILM: Stranac u gradu **09.00 SERIJA:** Barbara Tejlor Bredford: Ne ispuštaj san **10.45 FILM:** Kod porodice Osmond **12.30 FILM:** Misterija holivudske mame **14.15 FILM:** Stranac u gradu **15.45 SERIJA:** Barbara Tejlor Bredford: Ne ispuštaj san **17.30 FILM:** Kod porodice Osmond **19.15 FILM:** Talac na jedan dan **21.00 SERIJA:** Džordanino raskršće **22.00 FILM:** Teška vremena **23.45 FILM:** Crna lisica

TCM

21.00 The Dirty Dozen Ul: Lee Marvin **23.25** The Gang that Couidn't Shoot Straight Ul: Robert de Niro **01.00** Black legion Ul: Humphrey Bogart **02.25** Stay Away, Joe Ul: Elvis Presley **04.10** Ziegfeld Follies Ul: Fred Astaire