TV program

NAŠ IZBOR

Lili Tejlor

B92 **B 92 00.45**

Zavisnost

Ketlin Konklin, student filozofije na Univerzitetu u Njujorku, uvučena je jedne večeri u mračnu aleju. Misteriozna strankinja napada je i isisava krv iz vrata. Ketlin pre-

Anabela Skiora

življava napad, ali kao posledicu oseća neutoljivu potrebu za ljudskom krvlju...

Režija: Abel Ferara. Uloge: Lili Tejlor, Kristofer Voken, Anabela Skiora...

B92 **B 92 20.00**

Kuća peska i magle

Behrani je iranski emigrant koji sa porodicom živi u Americi. Iako je u Iranu bio ugledni građanin, u Americi radi sve i svašta kako bi

Dženifer Koneli

svojoj ženi i detetu omogućio pristojan život. Behrani kupuje kuću u Kaliforniji, sa idejom da je sredi, preproda i nešto zaradi...

Režija: Vadim Perelman. Igraju: Ben Kingsli, Dženifer Koneli...

RTS 1 00.20

Filmor

Ovaj dokumentarac prikazuje glavobolje i komplikacije, al i radosti koje je poznati rok promotor Bil Grejem iskusio pokušavajući da organizuje bendove koji su svirali poslednje nedelje u čuvenoj koncertnoj dvorani "Filmor". Među izvođačima koji se pojavljuju u filmu su: Grejtfuld Ded, Santana, Jeferson Erplejn, Kould Blad... Režija: Ričard Ti Hefron.

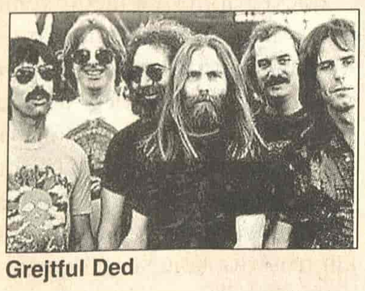

Grejtful Ded

Tužba protiv bivše saradnice

Američki pevač Leonard Koen optužio je bivšu saradnicu Keli Linč da je sa njegovog bankovnog računa prisvojila sumu od 5 miliona dolara, dok je on boravio u jednom budističkom manastiru.

U privatnoj tužbi koju je podneo, Koen (70) tvrdi da je Linčova, u periodu od 1994. do 1999. godine, uzela milione dolara sa njegovog računa, dok je on boravio u manastiru "Baldi zen centar" u Kaliforniji.

Linčova, koju je pevač otpustio 2004. godine, bila je njegov biznis menadžer 17 godina, preneo je Bi-Bi-Si njuz.

U tužbi se takođe pominje poreski savetnik Ričard Vestin, koga je Linčova, navodno, zaposlila da joj pomogne u prevari Koena.

"Ova tužba je još jedan primer tragičnih zbivanja, koja su postala svakodnevna stvar u muzičkoj industriji", izjavio je Koenov advokat Skot Edelman.

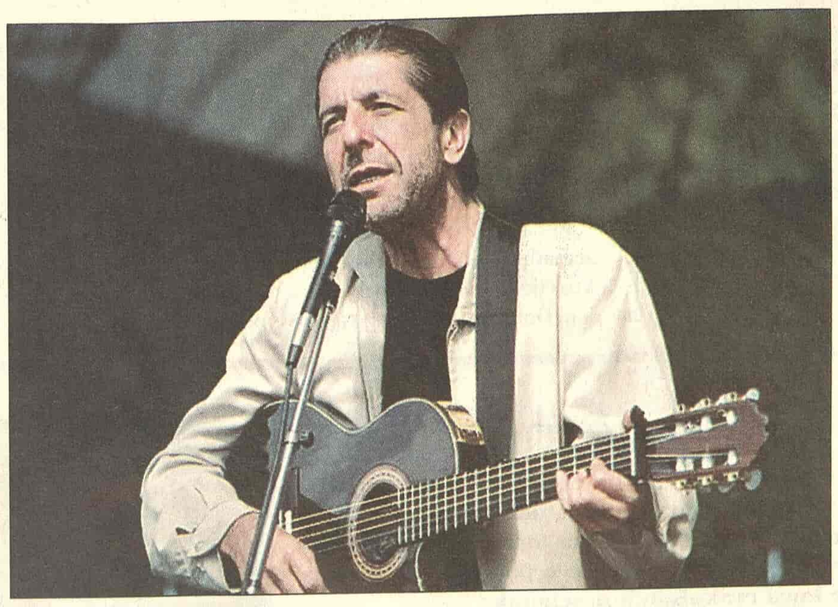

RTS 1

06.05 Jutarnji program
10.05 Raj na zemlji
11.05 SERIJA: Red i zakon
12.00 Dnevnik 1
12.30 Kuvati srcem
12.45 SERIJA: Jača od sudbine
13.33 Ključ
14.25 Evronet
14.30 Kvadratura kruga
15.10 Jedna pesma jedna želja
16.03 SERIJA: Bolji život
17.00 Dnevnik
17.25 Šta radite, bre
17.40 Beogradska hronika
18.20 Evroton
18.25 Slagalica
19.30 Dnevnik 2
20.00 SERIJA: Bolji život
21.00 48 sati - svadba
22.05 Oni su bili prvi
23.02 SERIJA: Odeljenje za ubistva
24.00 Dnevnik
00.20 FILM: Filmor
02.03 48 sati - svadba
03.03 Oni su bili prvi

RTS 2

06.00 Papa Nik
06.48 Legende - antologija
08.01 Marsupilami
09.00 Trezor:
10.00 Fazoni i fore
10.30 Letnji obrazovni program
10.31 Preci i potomci
11.04 Obrazovno ogledalo
12.00 Ravel: Klavirski koncert
12.30 Trag
14.00 FILM: Strah u noći
16.00 Ovo je Srbija
17.00 Pesma nas je održala njojzi halva
17.30 Superheroji sa ostrva snova
18.00 Zdravo Evropo
18.55 SERIJA: Marsupilami
19.30 Dnevnik
20.05 TV mreža
20.30 Mikser
21.00 Fudbal: Partizan - Petržalka
22.45 Oslobođenje: Poslednji juriš
24.00 SERIJA: Dosije X

3K

10.30 Infolek
10.45 Stanje na putevima, vremenska prognoza
11.00 Najtraženiji
12.00 Skrivena kamera
13.00 Koncert
13.30 Tajm kod
15.00 Dodatno ubrzanje
16.00 SERIJA: Ciganke
17.00 Čitač
17.30 Sveže
18.00 Najtraženiji
18.30 Džet ski
19.00 Ski
19.30 Triki kviz
19.55 SERIJA: Ciganke
21.00 Kao nikad do sad: Darko Rundek
22.00 JU treš
22.50 Tajm kod
23.00 Skrivena kamera
00.15 3K SMS čet

PINK

5.05 Serija. Pozorište Reja Bredberija
5.30 Božen
5.45 SERIJA: Čari
6.25 Siti kids
6.30 Pokemoni
7.00 SERIJA: Maćeha
8.00 Leteći start
9.00 Rezervisan termin
10.00 SERIJA: Srce u plamenu
11.00 SERIJA: Nevina
12.15 SERIJA: Melrouz Plejs
14.00 FILM: Afera
16.10 SERIJA: Čari
17.00 SERIJA: Maćeha
17.50 SERIJA: Srce u plamenu
19.20 Pokemoni
20.00 SERIJA: Nevina
20.55 Loto
21.15 SERIJA: Mješoviti brak
22.00 FILM: Paket
00.40 FILM: Redov Bendžamin
2.15 FILM: Paket
4.00 Holivudska priča

BK

Naslovi od 05.55 svakot sata
5.55 Budilnik
10.00 Bau bau
10.10 Crtani film
11.00 U trendu
12.00 SERIJA: Ružna Beti
13.50 Bay bay
14.00 SERIJA: Prijatelji i suparnici
15.00 SERIJA: Kapelski kresovi
16.30 FILM: Nedostižni most
15.55 Telefakt
18.55 Telefakt
18.45 Lopta
19.50 Bay bay
20.10 SERIJA: Crni Gruja
21.15 FILM: Mesec od porculana
23.10 Top spid
23.55 Telefakt
00.15 Lopta
00.30 Bay bay
00.35 Glas Amerike
3.00 Beli luk i papričica

B 92

08.55 Vodič za roditelje
08.30 Proces TV
14.10 SERIJA: Nove avanture Tekile i Bonetija
15.03 Istinite priče
16.00 SERIJA: Advokatura
17.03 SERIJA: Nepristojni ljudi
18.03 SERIJA: Nove avanture Tekile i Bonetija
19.00 Sunđer Bob
19.15 Vesti
19.50 B 92 na Adi
19.55 Priče o Beogradu
20.00 FILM: Kuća peska i magle
22.00 Vesti
22.05 SERIJA: Nepristojni ljudi
23.00 SERIJA: Advokatura
24.00 Vesti
00.35 SERIJA: Ludo zaljubljeno
00.45 FILM: Zavisnost
02.30 MTV

POLITIKA

7.00 Politikino jutro 1
8.10 Putujmo zajedno
8.50 Bioklinika
9.00 Zdravo za pravo
9.30 Serija: Romantična opsesija
10.30 Bioklinika
12.00 Zdravo je pravo
13.00 SMS čet
14.00 Presing
15.00 Serija: Romantična opsesija
16.00 Putujmo zajedno
18.30 Auto market
19.00 Dan
20.00 Serija: Romantična opsesija
21.00 Gradovi sveta: Amserdam
22.00 Neponovljivo
23. 00 Dan
23.30 Film

STUDIO B

07.30 Beograde, dobro jutro
10.10 SERIJA: Imati ženu za prijatelja
11.10 Od A do Š
11.40 Sportsko srce
12.10 SERIJA: Općinjeni
13.10 FILM: Proba orkestra
15.10 Pogled unazad
15.35 Nedelja na hipodromu
16.10 Beograde, dobar dan
17.10 Moda
17.15 SERIJA: Imati ženu za prijatelja
18.00 Sport point
18.35 Recepti
19.05 Vesti u 7 i 5
19.52 Vesti iz sveta
20.00 Direktno
21.00 Moda
21.05 SERIJA: Općinjeni
22.05 Vesti u 10 i 5
22.40 SERIJA: Fabrika kobasica
23.00 FILM: Samo gledam
00.35 Noćni program

TV ART

09.30 Ordinacija Centar
10.00 Bioklinika
11.20 Todoksin
12.00 Art pogled
13.30 FILM: Sajber pas
15.15 Ordinacija Centar
16.00 Sportska galaksija
17.30 Kultura stanovanja
18.10 Gde na odmor
19.20 Svećice i sveće
19.45 Najava
20.00 Art dokument
21.00 Art fantazija
22.00 Svećice i sveće
22.00 Najava
22.30 FILM: Vreme vuka
00.15 Svećice i sveće
00.25 Telemegamarket
00.35 Kafanisanje
1.00 SMS noć
3.00 Noćno nebo

TV STANKOM

08.30 SERIJA: Kejt i Eli
09.00 Gospodin Mufljuz
10.00 SMS buđenje
12.00 SERIJA: Druga žena
14.00 Za bolji kvalitet života
15.00 SERIJA: Nestašne godine
16.00 SERIJA: Snaga ljubavi
17.00 Gospodin Mufljuz
17.30 SMS randevu
18.15 SERIJA: Druga žena
20.00 Čaj za dvoje
21.00 SERIJA: Snaga ljubavi
22.00 SERIJA: Kejt i Eli
22.30 SERIJA: Nestašne godine
23.30 SMS randevu

TV MOST

07.00 Oglasnik **08.00** Crtani film **09.15** Oglasnik **09.20** Crtani film **10.30** Kviz **12.00** Oglasnik **12.15** Zdravlje **14.15** Pismo-glasva **16.10** Oglasnik **16.30** Dokumentarni film **18.00 Sat info** **19.00** Aktuelno **19.15** Oglasnik **20.10** Pun glas **21.00** Negde oko devet **22.00** Astro noć **01.00** Erotski film

TV KOŠAVA

09.00 Bioklinika **10.00** Hepi aur **10.25** Astrologos **11.00** SMS džuboks **12.00** Serija: Sumnja **13.00** SMS džuboks **16.00** Šou tajm **17.00** Hepi aur **17.25** Astrologos **18.05** SMS oglasi **19.00** Vesti **19.05** SMS džuboks **20.00** Vesti **21.00** Vesti **21.05** Serija: Sumnja **22.00** Vesti **22.05** Neodoljiva **23.00** Vesti **23.05** SMS džuboks **24.00** Fantastik erotika **00.45** Seksi najt

TV NOVI SAD 1

7.00 Jutarnji program **8.30** Serija: Izlog strasti **9.05** Bogotražitelji **10.05** Egzit: Sekstat **11.00** Egzit: Vasil Hadžimanov bend **12.15** Koncert u podne: Bora Dugić **13.02** Put vina: Šampanja **14.04** Novgorod **15.02 FILM: Zovu me Ser** **16.45** Portreti **17.00** Dnevnik **17.30** Serija: Izlog strasti **18.00** Razglednice **19.00** Najsmešnije životinje **19.30** Dnevnik **20.00** Put vina: Francuska **21.00** Signali **22.00** Vojvođanski dnevnik **22.20** Opet je leto **24.00** Ponoćni dnevnik **00.15 FILM:** Lola

TV CRNA GORA 1

06.55 Danas na programu **07.00 SERIJA:** Bonanca 23/31 **07.50** Ispeci pa reci r **08.00** Vijesti **08.05 IGRANI FILM:** Nijema od straha **09.37** Mali koncert **09.50** Oglasi **10.00** Vijesti **10.05 IGRANI FILM:** Iza brave **11.50** Teleshop **12.00** Vijesti, kalendar **12.10 SERIJA:** Osveta ljubavi 130/162 r **12.50** Teleshop **13.00 SERIJA:** Distrikt 4 19/22 r **13.45** Mali koncert **14.00** Vijesti **14.05** Agrosaznanje, r. zatim spotovi **15.10** Meridijani, r. **15.28** Danas na programu **15.30** Dnevnik 1 **15.45** Čuvar predanja 2/4 **16.35** Mali koncert: Kike (Sarajevo) **16.55** Vrijeme je za smijeh 6/23 **17.05** Teleshop zatim Danas na programu **17.15** Lajmet **17.30 SERIJA:** Osveta ljubavi 131/162 **18.20** Oglasi zatim Spotovi **18.30** Naučna odiseja zatim Crtani film **19.10** Ispeci pa reci **19.20** Marketing **19.25** Kalendar, večeras... **19.30** Dnevnik 2 **19.55** Marketing **20.00** Loto 7 od 33 **20.15 SERIJA:** Distrikt 4 20/22 **21.00** Art **21.15** Omnibus: Slike iz izloga 2/6 **21.45** Koncert: Santana BT 1370 **22.15 SERIJA:** Bolnica 11/30 **22.45** Dnevnik 3, Kalendar **23.05** Oglasi **23.15 PONOĆNI FILM:** Totalni opoziv **01.05** SERIJA: Osveta ljubavi 131/162 r **01.55 SERIJA:** Distrikt 4 20/22 r

Televizije zadržavaju pravo izmene programa na dan emitovanja

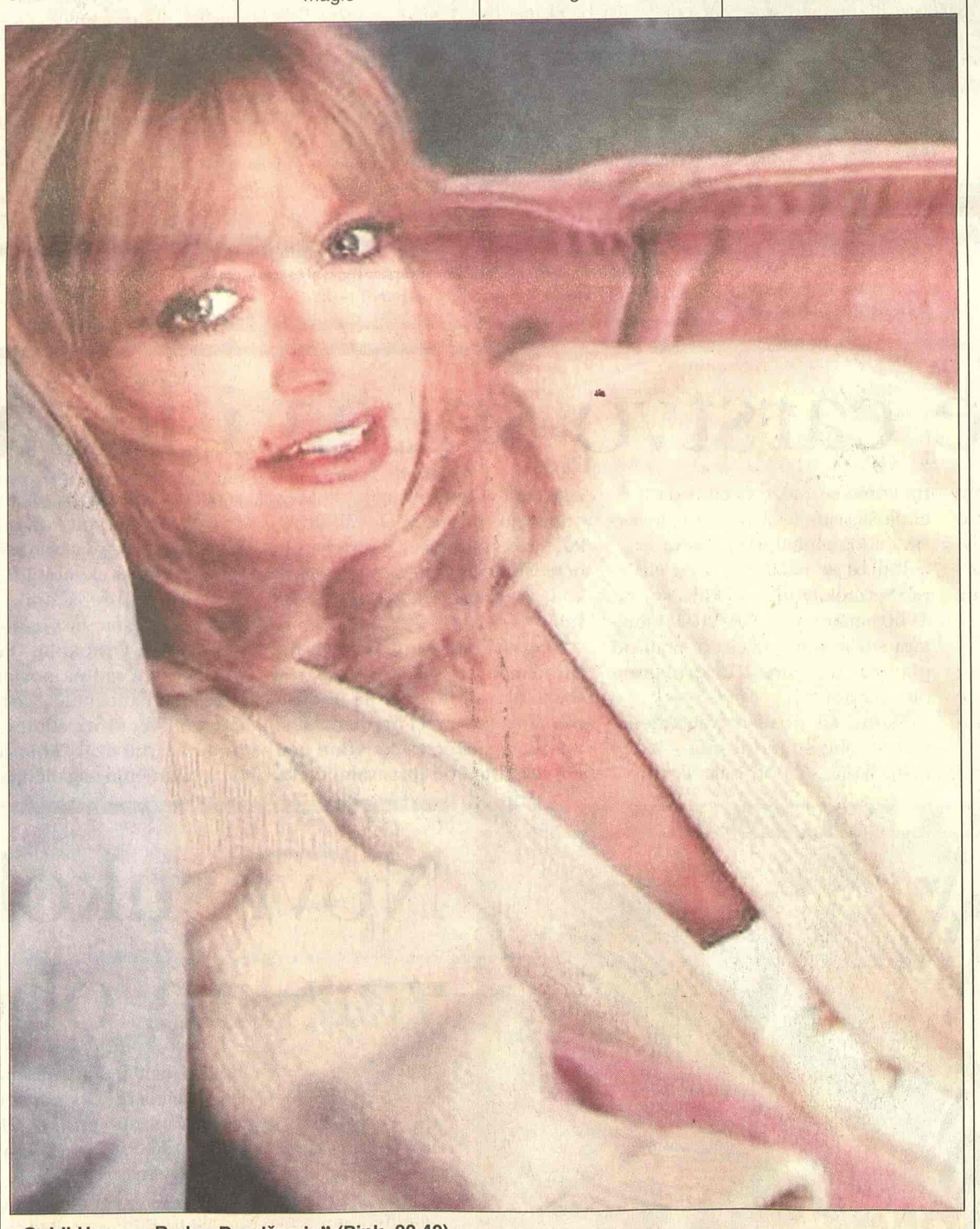

Goldi Houn - „Redov Bendžamin" (Pink, 00.40)

***TV NS 1* 00.15**

Lola

Fazbinderov film "Lola" je izazovan prikaz života posle Drugog svetskog rata u Nemačkoj. Glavni junak ove priče je gospodin Fon Bom, novi gradski urbanistički komesar i nemilosrdan reformista.

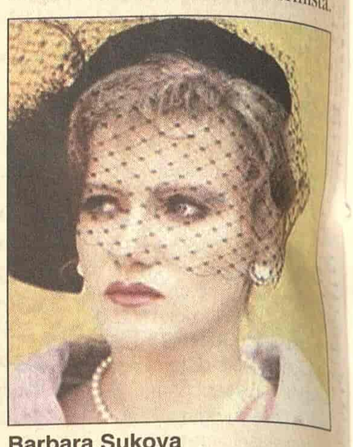

Barbara Sukova

Ali, njegovi planovi reforme nigde nisu predvideli Lolu, najlepšu ženu u gradu... Ovaj film Rajner Verner Fazbinder snimio je 1981. godine i u svom dobro poznatom stilu između ostalog opisuje sve mane birokratskog društva. Upravo zbog ovih vrednosti film je i danas veoma aktuelan. Igraju Barbara Sukova, Armin Miler-Štal, Mario Adorf i Matajas Fuš.

***Pink* 14.00**

Afera

Tamnoputi vojnik, učesnik Drugog svetskog rata, upušta se u ljubavnu vezu s belkinjom čiji je muž takođe vojnik. Ona sumnja u vernost svog muža i veruje da je varao sa svojom sekretaricom... Igraju: Kortni B. Vens, Keri Foks, Liland Gent, Ned Biti, Bil Nan...

Medlin Stoun

***BK* 21.15**

Mesec od porcelana

Kajl se zaljubljuje u Rejčel koja je u nesrećnom braku sa alkoholičarem

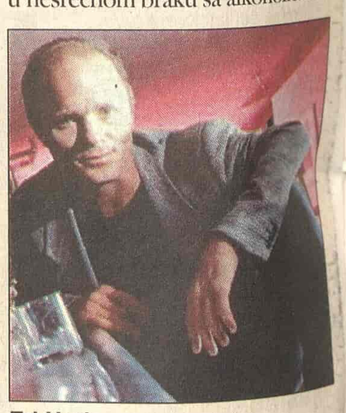

Ed Haris

i južnjačkim aristokratom Rupertom. Jedne noći, umorna od maltretiranja i batina, Rejčel ubija muža, navodno u samoodbrani. Kajl joj pomaže da prikrije zločni i daje joj alibi...

Režija: Džon Bejli. Igraju: Ed Haris, Medlin Stouv, Benisio del Toro, Čarls Dens, Patriša Hili...

***Pink* 22.00**

Paket

Tomi Li Džons igra zatvorenika koji je poveren pukovniku Galageru (Džin Hekman) na putu u Sjedinjene Države. Igrom slučaja, on uspeva da pobegne i njegov čuvar otkriva zaveru koja seže do najviših krugova vlasti. Režiser je Eudrju Dejvis a u ostalim ulogama pojavljuju se Džeana Kesidi i Denis Franc.