

Новосибирск. Даже привычных к книжным диковинкам сотрудников сектора редких книг и рукописей изумил массивный фолиант с роскошным переплетом, поступивший в Научно-техническую библиотеку Сибирского отделения АН СССР. Обложка книги сделана из серебра высокой пробы. При изготовлении трехкилограммового переплета — оклада безвестный мастер проявил тонкий художественный вкус, филигранную технику и редкостное трудолюбие. Изображенные сюжеты соответствуют содержанию книги — «Евангелию», изданному в старообрядческой типографии в начале нынешнего века.

НА СНИМКЕ: научный сотрудник библиотеки Татьяна ИЛЮШЕЧКИНА с редким фолиантом.

Фото А. ПОЛЯКОВА. (Фотохроника ТАСС).

ФУТБОЛ

«Памир» показывает характер

Первые матчи в новом чемпионате страны. Они одинаково сложны и для старожилов первой лиги, и для дебютантов. К ним — внимание особое. И во встрече с армейцами Ростова-на-Дону футболисты «Памира», конечно же, нацелены были только на победу. Однако гола в отчетной встрече болельщикам пришлось ждать целых шестьдесят минут.

Добрые две трети игры на поле шла упорная борьба с переменным успехом. Острые голевые моменты возникали и у тех, и у других ворот. Довести же их до логического конца не могли ни душанбинцы, ни ростовчане.

Комбинационная игра у хозяев поля не ладилась. Постоянные проблемы в обороне вынуждали игроков средней линии то и дело прижиматься к своим воротам. В результате старательно и активно действовавшие нападающие М. Мухамадиев и В. Манасян оставались на «голодном пайке».

Особенно бросалось в глаза нечеткое исполнение такого основного технического элемента игры, как передача мяча. Не всегда согласованно действовали оборонительные порядки команды. К тому же душанбинцы увлекались индивидуальной игрой. В результате срывались атаки, и все старания одолеть массированную оборону армейцев сводились на нет. Выход на поле С. Ибадуллаева, заменившего травмированного В. Долганова, несколько оживил игру хозяев поля, но изменить ход встречи до перерыва им так и не удалось. Хотя добиться успеха могли Р. Рахимов и В. Долганов. Очень опасно выходил на ворота армеец В. Концевенко, лишь самоотверженная игра В. Ермолаева спасла от гола ворота «Памира».

Сразу после перерыва тот же В. Концевенко в упор головой бил по воротам А. Мананникова, но мяч пролетел чуть выше перекладины. В ответ последовали прицельные удары А. Азимова. Ростовчан от неприятностей спас А. Скотаренко. Постепенно разыгрался С. Ибадуллаев. Его скоростные маневры доставляли немало хлопот защитникам соперника. Очередная комбинация С. Ибадуллаев — А. Азимов — В. Манасян завершилась голом — 1:0. Вот тут-то мы увидели характер душанбинцев. Даже проливной ливень с градом не смог охладить страсти на поле. Вскоре реабилитировали себя перед болельщиками Ю. Батуренко, допустивший много ошибок в передачах мяча, и счет стал — 2:0.

Коллективная игра душанбинцев вконец расшатала оборону армейцев. На 80-й минуте М. Мухамадиев обыграл в штрафной площади защитника и вратаря гостей и забил третий мяч. Через три минуты отличился В. Манасян, получивший точный пас от С. Ибадуллаева — 4:0. Гости могли «размочить» счет, но мяч, летевший в пустые ворота, выбил В. Ермолаев. Так, острокомбинационная игра душанбинцев в последние тридцать минут встречи принесла «Памиру» вторую победу в чемпионате.

В минувший четверг были сыграны еще девять матчей первого тура. Большой интерес вызвал матч прошлогодних неудачников высшей лиги — «Гурии» и ЦСКА. Выиграли армейцы — 2:1. В Ташкенте «Пахтакор» проиграл «Ротору» — 0:1. Гол на счету капитана волгоградцев Никитина. Успеха на выезде добились динамовцы Ставрополя, победившие «Зарю» — 2:0, и «Кузбасс», одолевший батумское «Динамо» — 1:0.

Результаты остальных игр тура: «Ростсельмаш» — «Спартак» — 3:1, «Металлург» — «Звезда» — 0:0, «Колос» — «Геолог» — 2:0, «Котайк» — СКА «Карпаты» — 3:2, «Кубань» — «Даугава» — 1:1.

Очередной тур состоится 10 апреля.

А. МАМЕДОВ.

НАШ ШАХМАТНЫЙ КЛУБ

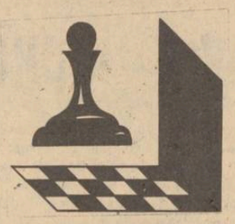

ПРОВЕРЬТЕ СВОИ РЕШЕНИЯ

На **диаграмме № 11**, на первый взгляд, позиция черных, действительно, очень крепка, и у белых, кроме профилактического хода 1. Cd2, ничего не видно. Так думал и играющий черными Силади. «Нет!» — сказал Барендрегт и нанес сокрушительный удар 1. K:h7!! Крh7; 2. Фh4+ Крg8; 3. Cg5 Ле8; 4. Ле3. Большая армия черных беспомощна защитить своего короля. 4... Лс3; 5. Лh3 Лd3; 6. Фh7+Крf8; 7. Cf6 Кf5; 8. Фh8+! Черные сдались. Вся армия черных оказалась на этот раз только свидетелем гибели своего короля.

Диаграмма № 12 составлена композитором С. Лойдом. 1. Фg3! Неожиданно белый ферзь отделяется от главного места событий, дав возможность свободного движения черным фигурам. Но дело не в этом. Черные в цугцванге. а) 1.... Сс2; 2. Фg8; б) 1..... Крa4; 2. Фс3; в) 1....Крa6; 2. Фс7; г) 1.... Сb3 (a4); 2. Фс7+

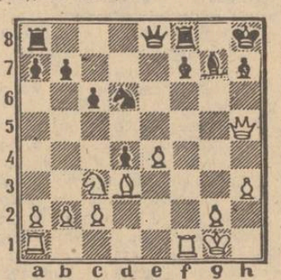

Диаграмма № 15

(б. Крg1, Фh5, Лa1, Лf1, Cd3, Кс3, п.п. a2, b2, c2, e4, g2, h3; ч. — Крh8, Фе8, Лa8, Лf8, Cg7, Кd6, п.п. a7, b7, c6, d4, f7, h7; 12+12). Ход белых. Как бы вы продолжили? (3 очка).

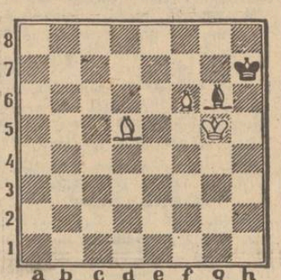

Диаграмма № 16

(б. — Крg5, Cd5, п.f6; ч. — Крh7, Cg6; 3+2). Несмотря на ограниченное количество фигур на доске, все же белые выигрывают. (2 очка).

Ответы на это задание присылайте не позднее 22 апреля (по почтовому штемпелю).

О. САБИТОВ, мастер спорта.

ИЗВЕЩЕНИЕ

Очередное лекционное занятие семинара руководящих кадров при ЦК Компартии Таджикистана состоится 9 апреля с. г. в 10 часов в зале Дома политического просвещения ЦК Компартии Таджикистана.

Редактор В. П. НАУМОВ.

Телепрограмма на 11—17 апреля

Спутник телепрограммы

ГРАНИЦ НЕ ЗНАЮЩАЯ СИЛА

12 апреля, 19 часов 20 минут, «Нурек — город братства и дружбы».

Эту передачу Таджикское телевидение посвящает предстоящей XIX партийной конференции.

Время не умаляет подвига советских людей, воздвигнувших на Вахше грандиозную Нурекскую ГЭС. Представители свыше сорока национальностей трудились в городе энергетиков плечом к плечу, и накопленный ими опыт стал достоянием всех больших строек нашей страны. Дружба и братство, по образному выражению народного поэта Таджикистана Мирзо Турсун-заде, «границ не знающая сила», помогали успешно решать сложные инженерные и социальные задачи.

НАШ ДРУГ — «РАНДА»

15 апреля, 22 часа 15 минут, критический тележурнал «Ранда».

Наверное, ни одна передача не вызывает таких откликов, как тележурнал Главной редакции пропаганды республиканского телевидения «Ранда». В переводе с таджикского это слово означает рубанок. И снимаемые им стружки с нерадивых работников, бюрократов и тунеядцев во многом способствуют оздоровлению нашей действительности.

Очередной выпуск тележурнала посвящен проблемам рациональной заготовки и использования кормов, здравоохранения, где в свете сегодняшних требований непочатый круг работы.

Особый разговор «Ранда» поведет о письмах, которые не подтверждаются при проверке.

«УЧИТЕЛЬ, ПЕРЕД ИМЕНЕМ ТВОИМ...»

17 апреля, 19 часов 15 минут, «Педагогика сотрудничества».

Антон Семенович Макаренко. Выдающийся педагог и писатель. Недавно мы отметили 100-летие со дня его рождения, и благодарная память тысяч и тысяч последователей этого талантливого наставника и мыслителя воздвигла ему нерукотворный памятник.

Таджикское телевидение рассказывает о сегодняшнем состоянии народного образования и путях его совершенствования.

СМЕХОДЕЛЫ О СЕБЕ

14 апреля, 22 часа 15 минут «Клуб смеходелов».

Кто не ждет с нетерпением воскресного номера газеты «Коммунист Таджикистана»? И, получив его, большинство из нас, наверняка, начинает читку с той страницы, где широко представлен своими юмористами «Клуб смеходелов».

А кто они, эти смеходелы? Среди них представители самых разных профессий, которых роднит чувство юмора и никогда не иссякающий оптимизм.

В передаче прозвучат «визитные карточки» смеходелов и их творения.

Но почему 14 апреля, а не 1, может последовать резонный вопрос. По утверждению смеходелов, в день смеха смеются все, а 14 лишь самые тонкие ценители шуток.

Понедельник, 11

ДУШАНБЕ

10.00 — Ахбор. 10.20 — Художественный фильм «Миллион в брачной корзине». 17.30 — Телешкола «Знание». Урок общей физики для студентов-заочников. 18.05 — «В мире прекрасного». Изобразительное искусство Туркменистана. 18.30 — Спортпрограмма (р.). 19.30 — Новости. 19.20 — Мы дружбою сильны. 20.00 — Ахбор. 20.20 — Телефильм «Хатынь». 20.30 — Музыкально - дискуссионный клуб. 21.30 — Время. Прожектор перестройки. 22.15 — Художественный фильм «Нет худа без добра» (т.).

МОСКВА ПРОГРАММА «ВОСТОК»

7.00 — 120 минут. 9.05 — «Жизнь Клима Самгина». 7-я серия. 10.30 — Новости. 10.40— Премьера художественного телефильма «Счастливая странница» (Италия). 1-я и 2-я серии. 16.00 — Новости. 16.10 — Прожектор перестройки. 16.20 — К Международному дню освобождения узников фашистских концлагерей. «Горела сосна, пылала». 16.50 — Концерт. 17.20 — Объектив. 18.00 — Навстречу XIX Всесоюзной партийной конференции. Страницы истории. 18.30 — На приз клуба «Золотая шайба». 19.15 — «Изобретено в СССР». 20.00 — Футбольное обозрение. 20.30 — «Человек театра». 21.30 — Время. Прожектор перестройки. 22.15 — «Счастливая странница». 3-я серия. 23.45 — Сегодня в мире. 23.55 — Поет М. Минцаев.

ВТОРАЯ ПРОГРАММА

9.00 — Утренняя гимнастика. 9.15 — Научно-популярные фильмы. 9.35, 10.35 — Н. В. Гоголь. «Мертвые души». 8 класс. 10.05 — Русская речь. 11.05 — Учащимся СПТУ. Основы информатики и вычислительной техники. 11.35, 12.35 — Образ В. И. Ленина в советской литературе. 10 класс. 12.05 — Собрание сочинений природы. 13.05 — Футбольное обозрение. 13.35 — «Города и годы». Телефильмы. 14.10 — Новости. 14.20 — «Полынь—трава горькая». Художественный фильм. 18.35 — Новости. 18.45 — Служу Советскому Союзу. 19.45 — Международная панорама. 20.30 — Спокойной ночи, малыши. 20.50 — Баскетбол. Чемпионат СССР. Женщины. Матч за 1-е место. «Динамо» (Новосибирск) — ЦСКА. 21.30 — Время. Прожектор перестройки. 22.15 — «В силу сложившихся обстоятельств». 23.00 — Утренняя почта. 23.30 — Новости.

Вторник, 12

ДУШАНБЕ

10.00 — Ахбор. 10.25 — Художественный фильм «Парк». 18.00 — Фильм — детям. «КОАПП». 5-я серия. 18.15 — Молодежь и экономика. 19.00 — Новости. 19.20 — Навстречу XIX Всесоюзной партконференции. Нурек — город братства и дружбы (р.). 20.00 — Ахбор. 20.20 — В объективе. — перестройка. 20.30 — «Старая школа». Телеспектакль. Часть 1-я. 21.30 — Время. Прожектор перестройки. 22.15 — «В мире кино». 23.15 — Телефильм «Сосны, космос и компьютер».

МОСКВА ПРОГРАММА «ВОСТОК»

7.00 — 120 минут. 9.05 — «Жизнь Клима Самгина». 7-я и 8-я серии. 11.30 — Новости. 11.40 — «Счастливая странница». 3-я серия. 13.15 — На приз клуба «Золотая шайба». 16.00 — Новости. 16.10 — Прожектор перестройки. 16.20 — Играют пианисты. 16.45 — Программа Томской телестудии. 17.20 — «Здравствуй, музыка». 18.00 — «Фантастика в мультипликации». 18.40 — Человек. Земля. Вселенная. 19.40 — Сегодня в мире. 20.00 — Впервые на экране ЦТ. «Корабль пришельцев». 21.30 — Время. Прожектор перестройки. 22.15 — «Жизнь Клима Самгина». 7-я серия. 23.40 — Сегодня в мире. 23.50 — Премьера фильма-концерта «Песни Тувы».

ВТОРАЯ ПРОГРАММА

9.00 — Утренняя гимнастика. 9.15 — Научно-популярные фильмы. 9.35, 10.35 — География. 7 класс. Моря СССР. 10.05 — Французский язык. 1-й год обучения. 11.05 — Мастерская природы и мы. 11.35, 12.35 — Музыка. 1-й класс. Инструменты симфонического оркестра. 11.55 — «Биография новой квартиры». 12.05 — Французский язык. 2-й год обучения. 12.55 — «Адресовано человеку». Телефильмы. 13.40 — Фильм-концерт. 14.10 — Новости. 14.20 — Киноафиша. 18.35 — Новости. 18.45 — Ритмическая гимнастика. 19.15 — До шестнадцати и старше. 20.00 — Для всех и для каждого. 20.30 — Спокойной ночи, малыши. 20.45 — «Коммунисты ЮАР». Документальный фильм. 21.20 — З. Кодаи. Сонатина для виолончели и фортепиано. 21.30 — Время. Прожектор перестройки. 22.15 — «Материнское сердце». О слете солдатских матерей. 23.30 — Новости.

Среда, 13

ДУШАНБЕ

10.00 — Ахбор. 10.25 — Телефильм «Рожденные летать». 10.45 — Телешкола «Знание». Урок таджикской литературы для учащихся 10-х классов. 11.20 — Художественный телефильм «Революционный этюд». 18.10 — Фильм — детям. «Парус надежды». 18.30 — И молодость за все в ответе. 19.00 — Новости. 19.20 — Агропром: проблемы и перспективы. 20.00 — Ахбор. 20.20 — «Старая школа». Часть 2-я. 21.30 — Время. Прожектор перестройки. 22.15 — Художественный фильм «Как стать счастливым».

МОСКВА ПРОГРАММА «ВОСТОК»

7.00 — 120 минут. 9.05 — «Жизнь Клима Самгина». 8-я и 9-я серии. 11.15 — Новости. 11.25 — Клуб путешественников. 12.25 — «Здравствуй, музыка». 16.00 — Новости. 16.10— Прожектор перестройки. 16.20 — «Портрет современника». Документальные фильмы. 17.10 — Наука: теория, эксперимент, практика. 17.40 — До шестнадцати и старше. 18.25 — «Теремок». Мультфильм. 18.50 — «Дом у светлых гор». 19.10 — «Долги наши». 19.40 — Сегодня в мире. 20.00 — «Мастера экрана». Клара Лучко. «Монологи». 21.30 — Время. Прожектор перестройки. 22.15 — «Жизнь Клима Самгина». 8-я серия. 23.20 — Сегодня в мире.

ВТОРАЯ ПРОГРАММА

9.00 — Утренняя гимнастика. 9.15 — Научно-популярные фильмы. 9.35, 10.35 — Обществоведение. 10 класс. Империализм и его особенности на современном этапе. 10.05 — Немецкий язык. 1-й год обучения. 11.05 — Учащимся СПТУ. Этика и психология семейной жизни. 11.35, 12.35 — История. 9 класс. Курс на индустриализацию. 12.05 — Немецкий язык. 2-й год обучения. 13.05 — «Последний год Беркута». Художественный фильм. 14.30 — «Мир твоих увлечений». 15.00— Новости. 15.10 — Дневной сеанс повторного телефильма. «Берег его жизни». 1-я серия. 18.35 — Новости. 18.45 — Торжественный вечер, посвященный 100-летию со дня рождения Г. Г. Нейгауза. 20.30 — Спокойной ночи, малыши. 20.45 — Музыкальный киоск. 21.15 — «Если хочешь быть здоров». 21.30 — Время. Прожектор перестройки. 22.15 — Играет народный артист РСФСР Э. Грач. 22.30— Футбол. Кубок СССР. 1/4 финала. «Торпедо» (Москва) — «Спартак».

Четверг, 14

ДУШАНБЕ

10.00 — Ахбор. 10.25 — Художественный фильм «Как стать счастливым». 17.30 — Спортпрограмма. 18.00 — «Школа: в ногу со временем». Размышления старшеклассников об успеваемости и самоуправлении. 19.00 — Новости. 19.20 — ТВ и зритель. 20.00 — Ахбор. 20.20 — В объективе — перестройка (р.). 20.35 — Кинозарисовка. 20.50 — Концерт молодых исполнителей. 21.30 — Время. Прожектор перестройки. 22.15 — Клуб смеходелов (р.).

МОСКВА ПРОГРАММА «ВОСТОК»

7.00 — 120 минут. 9.05 — «Жизнь Клима Самгина». 9-я и 10-я серии. 11.15 — Новости. 11.25 — Очевидное — невероятное. 12.25 — Д. Шостакович. Симфония № 4. 15.55 — Новости. 16.05 — Прожектор перестройки. 16.15 — «Дела и заботы агропрома». 16.55 — Фильм — детям. «Удержись в седле». 18.00 — Музыкальная сокровищница. Г. Берлиоз. 18.50 — «Кто моя мама?». 19.25 — Сегодня в мире. 19.45 — Встреча по вашей просьбе. Народный артист СССР Е. Светланов. 21.30 — Время. Прожектор перестройки. 22.15 — «Жизнь Клима Самгина». 9-я серия. 23.20 — Сегодня в мире. 23.30 — «Действующие лица». «РАФ: год спустя».

ВТОРАЯ ПРОГРАММА

9.00 — Утренняя гимнастика. 9.15 — «Перемена погоды». 9.35, 10.35 — А. Фадеев. «Молодая гвардия». 7 класс. 10.05 — Испанский язык. 1-й год обучения. 11.05 — Учащимся СПТУ. История. Латинская Америка на современном этапе. 11.35, 12.35 — Этика и психология семейной жизни. 9 класс. 11.05 — Испанский язык. 2-й год обучения. 13.05 — «Поклонись до земли». Художественный фильм. 14.20 — Премьера телефильма «Танцы на свежем воздухе». 14.50 — Новости. 15.00 — Играет О. Шаров. 15.20 — «Берег его жизни». 2-я серия. 18.35 — Новости. 18.45 — Лауреаты международного конкурса имени П. И. Чайковского. Народная артистка СССР М. Виешу. 19.30 — Сельский час. 20.30 — Спокойной ночи, малыши. 20.45 — Ритмическая гимнастика. 22.15 — Если хочешь быть здоров. 21.30 — Время. Прожектор перестройки. 22.15 — Хоккей. Чемпионат СССР. «Спартак» — «Динамо» (Москва). 2-й и 3-й периоды.

Пятница, 15

ДУШАНБЕ

10.00 — Ахбор. 10.25 — Телефильм «Председатель Евгений Бутенко». 10.45 — Изучаем язык Ильича. 11.30 — Телефильмы. 17.55 — Фильмы — детям. 18.30 — «Зангула». 19.00 — Новости. 19.20 — Бахория. 20.00 — Ахбор. 20.20 — В объективе — перестройка (р.). 20.35 — К 110-летию со дня рождения С. Айни. «Вечный огонь». 21.30 — Время. Прожектор перестройки. 22.15 — Критический тележурнал «Ранда». 23.10 — Художественный телефильм «Дорога».

МОСКВА ПРОГРАММА «ВОСТОК»

7.00 — 120 минут. 9.05 — «Жизнь Клима Самгина». 10-я серия. 10.10 — Музыка семейства Штраусов. 10.55 — Новости. 11.05 — «Действующие лица». «РАФ: год спустя». 11.50 — «В. Маяковский». 15.55 — Новости. 16.05 — Прожектор перестройки. 16.15 — Премьера телефильма «Острова рождаются на берегу». 16.45 — Концерт. 17.20 — Программа Новосибирской телестудии. 18.05 — «Отчего и почему». 18.35 — Навстречу XIX Всесоюзной партийной конференции. Вопросы теории. 19.05 — Мультфильмы. 19.25— Сегодня в мире. 19.45 — Перестройка: проблемы и решения. Обсуждаем проект Закона СССР «О кооперации в СССР». 21.30 — Время. Прожектор перестройки. 22.15 — «Жизнь Клима Самгина». 10-я серия. 23.20 — Сегодня в мире. 23.30 — «Музыка дождя». Эстрадная программа.

ВТОРАЯ ПРОГРАММА

9.00 — Утренняя гимнастика. 9.15 — «Крик журавля». 9.35, 10.35 — М. М. Пришвин. «Кладовая солнца». 5 класс. 10.05 — Английский язык. 1-й год обучения. 11.05 — Современные исследования Антарктиды. 11.35, 12.35 — В. П. Катаев. «Сын полка». 4 класс. 12.05 — Английский язык. 2-й год обучения. 13.05 — «Знай наших». Художественный фильм. 14.30 — «И я оставлю светлый след». Телефильм. 15.15 — Новости. 15.25 — «Берег его жизни». 3-я серия. 18.35 —Новости. 18.45 — Премьера документального фильма «Грани алмаза» 19.00 — Концерт. 20.15 — Спокойной ночи, малыши. 20.30 — Клуб путешественников. 21.30 — Время. Прожектор перестройки. 22.15 — Экран документального фильма. «Быть и слыть». 23.10 — Новости.

Суббота, 16

ДУШАНБЕ

ВСЕСОЮЗНЫЙ КОММУНИСТИЧЕСКИЙ СУББОТНИК

9.00 — «Сапеда». 10.00 — Минуты поэзии. С. Маъмур. 10.30 — Художественный телефильм «Свадебные колокола». 12.20 — «Воспеваем труд». Кинопередача. 18.00 — Мультфильм. 18.10 — Мир за неделю. 18.25 — Школьная форма. Какой ей быть? 19.00 — Новости. 19.20 — Художественный телефильм «Революционный этюд». 20.00— Ахбор. 20.20 — Реклама «Каждому и всем». 20.30 — Концерт дружбы. 21.30 — Время. Прожектор перестройки. 22.15 — Художественный фильм «Проводы невесты» (т.).

МОСКВА ПРОГРАММА «ВОСТОК»

7.00 — 120 минут. 9.05 — Выступает камерный хор Гостелерадио Армении. 9.30 — «Н. П. Горбунов. Штрихи к биографии». 9.40 — «Отчего и почему». 10.10 — В. Серов. «Девушка, освещенная солнцем». 10.50 — Фестиваль Индии в СССР. 11.30 — Р. Шуман. 12.05 — В мире животных. 13.05 — Для всех и для каждого. 13.35 — Сегодня в мире. 13.55 — Минуты поэзии. 14.00 — Навстречу XIX Всесоюзной партийной конференции. Разговор по существу. 15.30 — Дневник субботника. 15.40 — «Наш европейский дом». 16.50 — «Фантастика в мультипликации». 17.10 —Художественный фильм «Мое дело». 2 серии. 19.25 — Концерт. 21.30 — Время. Прожектор перестройки. 22.15 — «В субботу вечером». «Мир кукольного театра». 23.05 — «Взгляд».

ВТОРАЯ ПРОГРАММА

8.30 — Утренняя гимнастика. 8.45 — «Студия представляет». 9.30 — «Созвучия». Марк Твен. И. Ильф и Е. Петров. 11.10 — Советско - американская телеконференция по проблемам онкологии. 12.10 — Диалог с компьютером. 13.00 — Твоя ленинская библиотека. В. И. Ленин. «Великий почин». 13.40 — Времена года. Апрель. 14.45 — Человек. Земля. Вселенная. 15.45 — «Олеся». Художественный фильм. 17.05 — «Аншлаг». Тележурнал. 18.20 — Концерт. 18.35 — «Восточная Сибирь». 18.45 — К. Ваншенкин. «Поиски себя». 19.45 — Телеобозрение «Перспектива». 20.30 — Спокойной ночи, малыши. 20.45 — Международные соревнования по конному спорту. 21.30 — Время. Прожектор перестройки. 22.15 — Музыкальный портрет. 23.00 — «Тревожное воскресенье». Художественный фильм. 00.25 — Новости.

Воскресенье, 17

ДУШАНБЕ

ДЕНЬ СОВЕТСКОЙ НАУКИ

9.00 — «Сапеда». 10.00 — Театр и дети. 10.45 — «Наука и жизнь». 11.25 — Художественный телефильм «Падение Икара». 17.55 — Художественный телефильм «Старые воробьи». 19.00 — Новости. 19.15 — «Педагогика сотрудничества». Встреча с воспитанниками выдающегося советского педагога А. С. Макаренко (р.). 20.00 — Ахбор. 20.15 — Кинозарисовка. 20.25 — Песни солнечного края. 21.30 — Время. 22.05 — «Чойхонаи Мушфики».

МОСКВА ПРОГРАММА «ВОСТОК»

8.30 — Новости. 8.45 — Ритмическая гимнастика. 9.30 — Поет трио «Рябинушка». 9.45— Тираж «Спортлото». 10.00 — Будильник. 10.30 — Служу Советскому Союзу. 11.30 — Утренняя почта. 12.00 — Премьера телефильма «Даугава». 13.00 — Музыкальный киоск. 13.30— Сельский час. 14.30 — Советско-американская телеконференция по проблемам онкологии. 15.30 — «Ералаш». 15.40 — Премьера фильма-концерта «Еще одна улыбка». 16.10 — Сегодня— День советской науки. 16.25 — Играет оркестр. 16.40 — «Жизнь на Земле» (Англия). Фильм 7-й «Покорители суши». 17.45 — Международная панорама. 18.30 — «Я не хочу молчать». 19.05 — Концерт. 20.00 — Впервые на экране ЦТ. «Пловец». 21.30 — Время. 22.05 — Документальный фильм. 22.30 — Футбол. Чемпионат СССР. «Днепр» — «Спартак». 00.25 — Новости.

ВТОРАЯ ПРОГРАММА

8.30 — На зарядку становись. 8.45 — Сегодня — День советской науки. 8.50 — «Мечтатели». Научно-популярный фильм. 9.35 — Панорама: новости науки. 10.00 — «Вокруг света». 11.00 — Панорама: новости науки. 11.20 — Жизнь замечательных людей. Академик А. Н. Колмогоров. 11.50 — Панорама: новости науки. 12.10 — Инженерный корпус. 13.55 — Наука: теория, эксперимент, практика. 14.30 — «Колея». Фильм-спектакль. 16.20 — Премьера документального фильма «Сотворить подвиг». 16.40 — Музыкальный телеабонемент. Г. Г. Нейгауз и его ученики. 17.40 — «Государственная граница». Фильм 2-й «Мирное лето 21-го года». 2 серии. 19.55 — Реклама. 20.00 — Спорт и личность. А. Медведь. 20.30 — Спокойной ночи, малыши. 20.45 — Художественная гимнастика. Международные соревнования на приз журнала «Советская женщина». 21.30 — Время. 22.05 — «Страницы творчества». Ю. Герман. 23.10 — «У камина». Романсы и песни. 23.45 — Новости.

СЕГОДНЯ

ДУШАНБЕ

9.00 — «Сапеда». 10.00 — Минуты поэзии. Нурмухаммад Ниези (т.). 10.20 — Художественный фильм «Мой избранник». 18.15 — Мир за неделю. 18.25 — Школьная форма. Какой ей быть? 19.00 — Новости. 19.20 — Художественный телефильм «Революционный этюд». 20.00— Ахбор. 20.20 — Реклама «Каждому и всем». 20.30 — Юморески Бурхона Гани (т.). 21.30 — Время. Прожектор перестройки. 22.10 — Художественный фильм «Миллион в брачной корзине».

МОСКВА ПРОГРАММА «ВОСТОК»

7.00 — 120 минут. 9.05 — Концерт эстрадного ансамбля Гостелерадио Таджикской ССР «Гульшан». Передача из Душанбе. 9.40 — Отчего и почему. 10.10 — «Уроки русского». 11.00—«Братья Бонч-Бруевичи». 11.20 — Концерт. 12.00 — «В странах социализма». 12.30 — «Я обращаюсь к миру». К 90-летию со дня рождения П. Робсона. 13.20 — «Дом строится». Художественный телефильм. 14.30 — Навстречу XIX партийной конференции. Перестройка и культура. Издатели и читатели. 15.30 — Сегодня в мире. 15.50 — «Для всех и для каждого». 16.20 — «Как мы сочиняем вдвоем». О совместном творчестве композиторов Н. Богословского и М. Филиппа Жерара (Франция). 17.25 — Скульптор Анна Голубкина. 18.25 — Мультфильмы. 18.50 — «Играй, гармонь». 20.20 — Премьера документального фильма «Договор» (о встрече на высшем уровне в Вашингтоне в декабре 1987 г.). 21.15 — Поет и танцует молодость. 21.30 — Время. Прожектор перестройки. 22.10 — В субботу вечером. Мир кукольного театра. 23.00 — Премьера музыкально-художественного телефильма «Остров погибших кораблей».

ВТОРАЯ ПРОГРАММА

8.30 — Утренняя гимнастика. 8.45 — Телеобозрение «Перспектива». 9.35 — «Здоровье». 10.20 — В мире животных. 11.25 — Перестройка и право. 11.45 — «Художник Борис Щербаков». 12.05 — Очевидное — невероятное. 13.05 — Навстречу XIX Всесоюзной партийной конференции. Страницы истории. Ленинские принципы социалистической демократии. 13.35 — «До и после полуночи». 15.15 — «Секретный фарватер». Художественный телефильм. 1-я и 2-я серии. 17.25 — «В гостях в Берлине». 17.50 — «Эстафета». 19.20 — Играет Э. Москвитина. 19.30 — Реклама. 19.40 — Баскетбол. Чемпионат СССР. Женщины. Матч за 1-е место. 20.30— Спокойной ночи, малыши. 20.35 — Спортивная программа. 21.20 — Прожектор перестройки. Время. 22.00 — Футбол. Чемпионат СССР. «Шахтер» — «Спартак». 2-й тайм. 22.50 — К. Ваншенкин. «Поиски себя». 00.20 — Новости. 00.30 — Фехтование. Международные соревнования «Кубок Белорусской ССР».

ТЕАТРЫ

ТАДЖИКСКИЙ ГОСУДАРСТВЕННЫЙ АКАДЕМИЧЕСКИЙ ДРАМТЕАТР им. А. ЛАХУТИ — «Клетка с кекликом» в 19:30. 10 апреля — «Дядя Ваня» в 19.30.

ГОСУДАРСТВЕННЫЙ РУССКИЙ ДРАМТЕАТР им. В. МАЯКОВСКОГО — Малая сцена — «С любимыми не расставайтесь» в 17. «Не считайте нас поштучно» в 19.30. 10 апреля — «Необыкновенная тайна» в 11. «Дорогая Елена Сергеевна» в 19.30.

РЕСПУБЛИКАНСКИЙ ТЕАТР КУКОЛ — «Десять царевичей» в 19. 10 апреля — «Десять царевичей» в 19.

КИНО

КИНОКОНЦЕРТНЫЙ ЗАЛ — «Держись, Карл!» в 10. «Первоцвет» в 11.30, 13. «Единожды солгав» в 14.30, 16.30, 18.30, 20.30 удл.

Им. А. ДЖАМИ — «Происшествие на улице Паланк» в 10. «Фанни и Александер» (2 серии) в 12.30, 16.30, 20.30.

Им. А. ДЖАМИ (видеобар) — «Корабль-призрак» в 10. «Десять негритят» (2 серии) в 12.50, 15.30, 18.20.

«ВАТАН» — «4:0 в пользу Танечки» в 9.40. «Полет над гнездом кукушки» (2 серии) в 11, 13.30, 16, 18.30, 21, 23.30.

«ХРОНИКА» — Детский фильм в 11, 13. «Спортлото-82» в 14, 16, 18.

«ТАДЖИКИСТАН» — «Импровизация на тему биографии» в 10. «Выбор» (2 серии) в 11.30, 16, 18.30. «Цена риска» в 14, 21 удл.

«8 МАРТА» — Б. зал — «Приключения Марка Твена» в 10. «Окно спальни» в 12, 13.40 удл., 16 удл, 18.30, 20.30 удл. М. зал — Сборник мультфильмов в 11. «Забавы молодых» в 12, 15, 17, 19, 21.

КЛУБ ЦЕМКОМБИНАТА — «Окно спальни» в 19.30 удл.

«ОРЛЕНОК» — Б. зал — «Коронный номер» в 10, 12, 14, 16. «Супружеская жизнь» (2 серии) в 18, 21. М. зал — «Миражи любви» (на тадж. яз.) в 19, 21.

«СИТОРА» — «Полет в страну чудовищ» в 10. «Капкан для шакалов» в 11.30, 14. «Граф Монте-Кристо» (2 серии) в 15.30, 18.30, 21.30.

«ЗАРАВШОН» — «Ошибка старого волшебника» в 13. «Первая встреча, последняя встреча» в 14.30, 16.30, 18.30, 20.30 удл.

Им. ЗЕБУННИСО — Б. зал — «Илья Муромец» в 10. «Дети без матери» (2 серии) в 11.30, 14, 17.20. М. зал — Сборник мультфильмов в 10.30. «Чужие деньги» в 12 удл., 14, 20.30. «С чертями не шутят» в 16.

«ПАМИР» — «Андрюс» в 10. «Сила любви» (2 серии) в 11.30, 14, 16.30, 19, 21.30.

Им. М. ГОРЬКОГО — «Детство Бемби» в 10.30. «Жертва обмана» (2 серии) в 12, 15, 18, 20.30.

ДВОРЕЦ КУЛЬТУРЫ ПРОФСОЮЗОВ — «Осторожно, Василек!» в 12. «8 с 1/2» (2 серии) в 13.30. 16, 18.40, 21.

ИНФОРМИРУЕТ

В книжные магазины и библиотечные коллекторы поступили аннотированные тематические планы выпуска литературы на 1989 год издательств «Финансы и статистика», «Юридическая литература», «Профиздат».

На книги этих издательств можно оформить предварительные заказы в книжных магазинах.

Библиотеки оформляют предварительные заказы через библиотечные коллекторы.

«ТАДЖИККИТОБ»

Предварительные заказы на художественную литературу не принимаются.

Заказы принимаются как от индивидуальных покупателей, так и по гарантийным письмам от организаций.

Срок приема заказов — 30 дней со дня поступления тематических планов.

Своевременно оформляйте предварительные заказы на интересующую вас литературу.

«Таджиккитоб».

ВНИМАНИЮ ГРАЖДАН!

Республиканское бюро трудоустройства и информации населения Госкомтруда Таджикской ССР проводит организованный набор рабочих на сезонную работу в леспромхозы Всесоюзного лесопромышленного объединения «Костромалеспром»:

Нейский леспромхоз,

Якшангский леспромхоз,

производственное деревообрабатывающее объединение «Шарьядрев»,

Буйский леспромхоз.

Приглашаются: станочники деревообрабатывающих станков, рабочие в лесопильные и деревообрабатывающие цехи не ниже 3-го разряда, операторы, помощники операторов поточных линий по заготовке деталей, сборщики деталей и конструкций и сортировщики пиломатериалов.

Оплата труда сдельно-премиальная. Средний заработок составляет от 170 до 250 рублей.

Трудовые договоры заключаются с одинокими мужчинами в возрасте от 18 до 55 лет, годными по состоянию здоровья для выполнения перечисленных работ. Кроме того, Нейский леспромхоз может принять 10 семей без детей. Одиноким предоставляется общежитие, семейным — частная неблагоустроенная квартира в отдельном доме, которая оплачивается как общежитие. На территории поселков имеются дома культуры, быта, больница, магазины, столовые.

После окончания срока договора рабочие могут по желанию заключить договор на постоянную работу.

За справками обращаться по адресу: г. Душанбе, ул. Орджоникидзе, 23 или в городские, районные бюро трудоустройства и информации населения, находящиеся в исполкомах по месту жительства.

НОВЫЙ МАГАЗИН «ТКАНИ» ОТКРЫЛСЯ НА УЛИЦЕ ФЕДИНА

(район автовокзала)

В продаже: шерстяные, шелковые, хлопчатобумажные, льняные ткани.

Работает отдел сопутствующих товаров, где можно купить нитки, пуговицы, различные принадлежности для шитья.

Для тех, кто шьет сам, — стол раскроя.

Магазин открыт с 9 до 18 часов, перерыв с 14 до 15 часов.

Выходной день — понедельник.

Хозрасчетный магазин № 2 «Гулистон».

Таджикское рекламное агентство.

В ВЫИГРЫШЕ ОСТАНУТСЯ ВСЕ — И ГОСУДАРСТВО И КАЖДЫЙ ЧЛЕН ОБЩЕСТВА,

если у всех нас войдет в привычку:

следить, чтобы на лестничных площадках и в подъездах, во дворах днем не горели лампы освещения;

гасить свет в цехах и кабинетах при достаточном дневном освещении;

следить за чистотой окон;

отключать станки, сварочные агрегаты, если они работают вхолостую.

Берегите электроэнергию.

«Энергонадзор» Таджикглавэнерго. Таджикское рекламное агентство.

Вниманию руководителей министерств и ведомств, автотранспортных предприятий, учреждений, организаций, граждан!

В связи с оползневыми явлениями на 64 километре автодороги Душанбе — Комс