TV program

NAŠ IZBOR

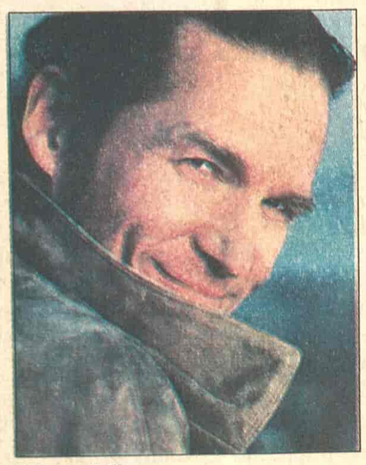
Džef Bridžis

Pink 00.40

Divlji Bil

Divlji Bil Hikok je slavni čuvar reda i zakona na divljem zapadu. Proganjaju ga prošlost i reputacija. Ne može da uzvrati ljubav Kalamiti Džejn, ženi koja ga beskrajno voli. Na Bila kreće Džek Makol koji ga okrivljuje da je njenoj majci uništio život...

Uloge: Džef Bridžis, Elen Barkin, Dejvid Arket. Režija: Volter Hil.

Merilin Monro

RTS 2 14.00

Ne moraš da kucaš

U jednoj od retkih dramskih uloga, Merilin Monro je Nel Forbs, lepa, ali psihički labilna devojka koja tek što je puštena sa lečenja. Pronalazi posao bejbisiterke u jednom renomiranom hotelu. Poslodavcima ne pominje svoj boravak u mentalnoj ustanovi. U hotelu boravi pilot Džed Tauers (Ričard Vidmark) koji se posvađao sa svojom verenicom (En Benkroft u svojoj prvoj ulozi). Džed odmah počinje da se udvara Nel, ali vrlo brzo saznaje koliko je poremećena lepotica opasna...

Ovaj psihološki triler režirao je Roj Vord Bejker.

Suzan Hejvord

TV CG 1 23.15

Snegovi Kilimandžara

Ovaj filmski klasik je snimljen po knjizi Ernesta Hemingveja. Gregori Pek tumači lik slavnog pisca koji se povređen leči na obroncima čuvene afričke planine pokušavajući da nađe smisao u svojoj prošlosti...

Režija: Henry King

Uloge: Gregory Peck, Susan Hayward, Ava Gardner

Prosidba na Ajfelovoj kuli

Pariz. - Američki glumac Tom Kruz (42) zaprosio je nedavno svoju 16 godina mlađu kolegenicu Kejti Holms na Ajfelovoj kuli, pojavivši se potom pred novinarima zajedno sa izabranicom svog srca, koja je nosila poveći prsten na ruci.

Kruz je došao u Pariz radi promocije svog najnovijeg filma "Rat svetova" režisera Stivena Spilberga, koji će u Francuskoj početi da se prikazuje od idućeg meseca.

Holivudska megazvezda i njegova verenica, koja je tek na početku svoje glumačke karijere, obelodanili su svoju ljubavnu vezu u aprilu.

Njihova idila je započela posle raskida Toma Kruza sa španskom glumicom Penelope Kruz.

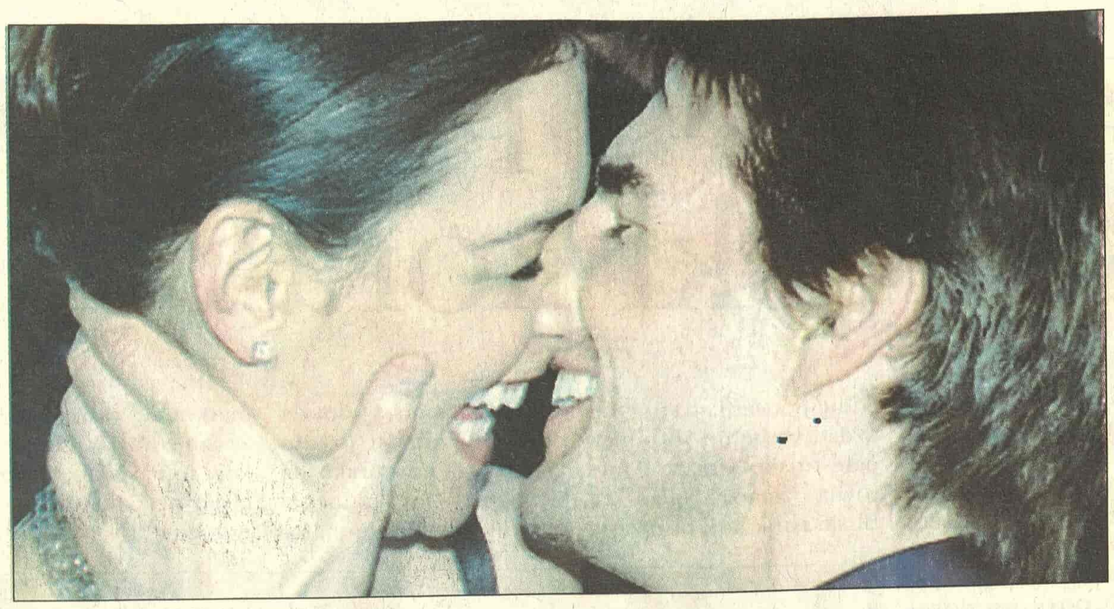
Tom Kruz i Kejti Holms

RTS 1
06.00 Vesti (svakog sata)
06.05 Jutarnji program
08.00 Jutarnji dnevnik
09.05 U zdravom telu
09.20 Kuvati srcem
09.35 Slagalica, kviz
10.05 Pol Votson - Oko kita
11.05 **SERIJA:** Distrikt
12.00 Dnevnik 1
12.30 Kuvati srcem
12.45 **SERIJA:** Jača od sudbine
13.30 Svedok
14.30 Crvena linija
15.10 Sam protiv svih, kviz
16.03 **SERIJA**: Bolji život
17.00 Dnevnik 1 TV NS
17.25 Šta radite, bre
17.40 Beogradska hronika
18.25 Mačor super star
18.55 Slagalica, kviz
19.30 Dnevnik 2
20.00 **SERIJA:** Bolji život
21.00 Jedna pesma - jedna želja
22.05 Ključ
23.04 **SERIJA**: Odeljenje za ubistva
00.00 Dnevnik
00.15 **FILM:** Zamišljeni zločini

RTS 2
06.00 Prelistavanje: Pesma mog života
06.59 Prelistavanje: Gitarijada - Riblja čorba
07.43 Prelistavanje: Mozaik
07.45 Agroinfo
08.00 **SERIJA:** Tintinove avanture
09.00 Trezor: Milica Cica Dragić; Verujete li u boga, 1972.
10.11 Čika Branin orfeum
10.30 Putokaz
10.55 Engleski jezik
11.05 Moja reka mene čeka
11.32 Moj izbor: Tanja Bogdanović i Filip Filipović
12.00 Biciklistička trka kroz Srbiju, reportaža
12.30 Pogled u nebo
13.45 Kuvati srcem
14.00 **FILM:** Ne moraš da kucaš
15.30 Podijum: Dubravka Kovjanić
16.00 Ovo je Srbija
17.00 Indija iznutra: Posle nirvane
17.30 Superheroji sa ostrva snova
18.00 Balkanskom ulicom
18.55 **SERIJA:** Tintinove avanture
19.23 Dobro veče, deco
19.30 Dnevnik
20.05 Vaskrs božurne zore, prenos humanitarnog kocerta
21.20 Susedi, TV drama
22.31 The best of exit
23.00 Dokument: Restart
00.00 **SERIJA**: Dosije X
00.45 **FILM:** Ne moraš da kucaš

3K
08.30 Selo moje
09.30 **FILM:**
11.00 PR privredni raport
12.00 Skrivena kamera
13.00 Lutkice i krpice
13.30 Gastronomski dnevnik
13.50 Tajm kod
15.00 **SERIJA:** Dragnet
16.00 Kao nikad do sad
17.00 **FILM:**
19.00 **SERIJA:** Dangube
19.30 Triki kviz
19.55 **SERIJA:** Ciganke
20.50 **SERIJA:** Dangube
21.20 Roštilj priča
22.00 Dani italijanske mode
22.45 Tajm kod
23.00 Čitač
00.15 3K SMS čet

RTV PINK
05.15 **SERIJA:** Pozorište Reja Bredberija
06.00 **SERIJA**: Pokemoni
06.30 Grand
08.00 **SERIJA**: Ljubav je kocka
09.00 Balkan net
10.00 **SERIJA**: Srce u plamenu
11.00 **SERIJA**: Nevina
12.15 Lepota, zdravlje i još ponešto
14.00 **FILM:** Džoi
16.10 **SERIJA**: Čari
17.00 **SERIJA**: Nevina
17.50 **SERIJA**: Srce u plamenu
18.45 Skrivena kamera
19.20 **SERIJA**: Pokemoni
20.00 **SERIJA**: Ljubav je kocka
20.55 Grand parada
22.30 Zamka
00.40 **FILM:** Divlji Bil
02.15 **FILM**: Ispod maske

BK
Naslovi od 05.55 svakog sata
05.55 Budilnik
10.00 Bau bau
10.10 Konan
11.00 **SERIJA**: Kuda idu divlje svinje
12.00 **SERIJA**: Ružna Beti
14.00 **FILM:**
15.55 Telefakt
16.10 **SERIJA:** Kuda idu divlje svinje
17.20 **FILM:** Karantin
18.55 Telefakt
20.00 Bez milosti
20.15 **SERIJA:** Nečista krvi
21.00 **FILM**: Samo za tvoje oči
23.55 Telefakt
00.35 Glas Amerike

TV B 92
08.07 Sunđer Bob
08.25 Go Play
08.30 Ren i Stimpi
09.30 Proces TV
10.00 Utisak nedelje
14.10 **SERIJA**: Kneginja Anastazija
15.03 Nuklearni terorizam
16.00 **SERIJA**: Bolnica na kraju grada
17.03 **SERIJA**: Vil i Grejs
17.30 **SERIJA**: Dadilja
18.03 **SERIJA**: Kneginja Anastazija
19.00 Sunđer Bob
19.15 Vesti B 92
20.00 Pozovite B92
20.30 VIN
21.00 Insajder
22.00 Vesti B 92
22.30 **SERIJA**: Dadilja
23.05 **SERIJA**: Istražitelji iz Majamija
00.10 **SERIJA**: Vil i Grejs
00.35 Yellow cab
01.00 Shoo bee doo
01.50 Go play
01.55 MTV Europe

POLITIKA
07.00 Politikino jutro
08.15 Putujmo zajedno
09.00 Zdravo je pravo
09.30 **SERIJA:** Romantična opsesija
11.30 Leks medika
12.00 Zdravo je pravo
13.00 Crtani film
14.00 Auto fleš
15.00 **SERIJA:** Romantična opsesija
16.00 Putujmo zajedno
17.00 Ordinacija
18.00 Pariski krug
19.00 Dan
20.00 **SERIJA:** Romantična opsesija
21.00 Presing
22.30 Ikar
23.00 Dan
23.30 **FILM**

TV STUDIO B
(Vesti na sat i pet minuta)
07.05 Beograde, dobro jutro
10.10 Duhovnici
11.10 Učiteljica života
12.10 **SERIJA**: Općinjeni
13.10 **FILM:** Zloba
15.10 **SERIJA:** Svet muškaraca
16.10 Beograde, dobar dan
17.15 Sport point
18.00 Nedelja na Hipodromu
18.35 Recepti Laure Ravajoli
19.05 Vesti u 7 i 5
19.35 Gradski dnevnik
19.52 Vesti iz sveta
20.05 Tri tačke
20.35 PG mrež: Pogled unazad
21.05 **SERIJA**: Općinjeni
22.05 Vesti u 10 i 5
22.35 Interkult
23.00 Nivo 23
00.15 **FILM:** Samo gledam

TV ART
08.30 Kulinarske majstorije
10.05 Program plus 12.00 Art dokument 13.30 **FILM:** Prevareni 16.00 Popodne na Artu 18.10 Gde na odmor 18.30 Program plus 19.15 Priče o muzici 20.00 Art pogled 20.30 Art dokument 21.10 Srpsko srpski rečnik 22.00 Svećice i sveće 22.30 **FILM:** 101 Rejkjavik 00.20 Kulinarske majstorije 01.00 SMS noć

STANKOM
09.00 Tripl Zed 10.00 SMS buđenje 13.00 **SERIJA:** Nevestin veo 14.00 **SERIJA:** U srcu grada 15.00 **SERIJA:** Nestašne godine 16.00 **SERIJA:** Snaga ljubavi 17.00 Tripl Zed 17.30 SMS randevu 19.00 **SERIJA:** Nevestin veo 20.00 Za bolji kvalitet života 21.00 **SERIJA:** Snaga ljubavi 22.30 **SERIJA:** Nestašne godine 23.30 SMS randevu

PALMA
08.10 **SERIJA:** Zemlja nade 09.00 Muzika za dobro jutro 11.10 Pusti nešto narodno 12.05 Mali koncert 13.15 Pusti nešto narodno 14.00 Zabavi me 16.25 Pusti nešto narodno 17.00 **SERIJA:** Zemlja nade 18.00 Muzički miks 19.00 Ćirilica 20.00 Kviz: Tragač 21.00 SMS

TV KOŠAVA
09.00 Bioklinika 10.00 Od Tokija do Milvokija 10.25 Astrologos 11.00 Mirođija 12.00 **SERIJA:** Anastasija 13.00 SMS džuboks 16.00 Blender 17.00 Hepi aur 17.25 Astrologos 18.05 SMS oglasi 19.05 SMS džuboks 20.05 Putovanje i banje 21.05 **SERIJA:** Anastasija 22.05 SMS oglasi 23.05 SMS džuboks 24.00 Fantastik erotika 00.45 Seksi najt

TV NOVI SAD 1
07.00 Jutarnji program 08.30 **SERIJA:** Izlog strasti 10.05 Treće poluvreme 13.02 **SERIJA:** Džozef Konrad 14.05 Čuvari planete 15.02 **FILM:** Litl Džon 17.00 Dnevnik 17.30 **SERIJA:** Izlog strasti 18.00 Razglednice 19.30 Dnevnik 20.00 **SERIJA:** Džozef Konrad 21.00 Središta svetskih kultura: Alepo 22.00 Dnevnik 22.20 Vojvođanske zlatne žice 00.15 **FILM:** Muzika za kitove

TV CG 1
07.00 Jutarnji program 09.30 Mali koncert: Ivana Cikić, gitara 09.50 Crtana serija: Merlin - čarobno štene 10.00 Vijesti (12.00 ,14.00) 10.05 Obrazovni program 12.10 **SERIJA:** Osveta ljubavi 13.00 **SERIJA:** Eliza 14.05 Made in Montenegro 14.35 Fokus 15.10 Meridijani 15.30 Dnevnik 1 15.45 Obrazovni program 17.15 Lajmet 17.30 **SERIJA:** Osveta ljubavi 18.25 Dokumentarni program 19.05 Ispeci pa reci 19.30 Dnevnik 2 20.00 **SERIJA:** Eliza 20.50 51 bijenale u Veneciji 22.00 Porodični album 22.30 Meridijani 22.45 Dnevnik 3 23.15 **FILM:** Snijegovi Kilimindžara 01.10 Otvoreno 02.30 **SERIJA:** Eliza

Televizije zadržavaju pravo izmene programa na dan emitovanja

Naomi Kembel

Kuća u Rio de Žaneiru

Naomi Kembel, jedan od najpoznatijih top modela 90-ih godina, volela bi da kupi kuću u Rio de Žaneiru, u kako je rekla, "tom divnu gradu u koji se zaljubila" i u koji se vraća kad god ima slobodnog vremena.

Modne revije u Brazilu poslednjih godina ne mogu se zamisliti bez britanske tamnoputе manekenke (37) koja je postala deo lokalnog džet seta, napomenula je agencija AFP.

Pink 02.15

Ispod maske

Pevač čija je popularnost počela da opada prisiljen je da učestvuje na velikom dobrotvornom koncertu. Novinar, koji prati taj koncert, kreće u istragu o tome kome su zaista namenjena sredstva koja se skupljaju na tom dešavanju...

Uloge: Bob Dilan, Penelope Kruz, Džef Bridžis, Džesika Leng. Režija: Leri Čarls.

Penelope Kruz

RTS 1 00.15

Zamišljeni zločini

Rej je udovac sa dve kćerke. Stalno je u poslovnim šemama koje su na ivici zakona. Njegovi grandiozni planovi uvek propadaju. Iako je očigledno da voli kćerke, ne daje im dobar primer i to obe devojčice vrlo dobro znaju...

Uloge: Harvi Kajtel, Elizabet Mos. Režija: Entoni Drazan.

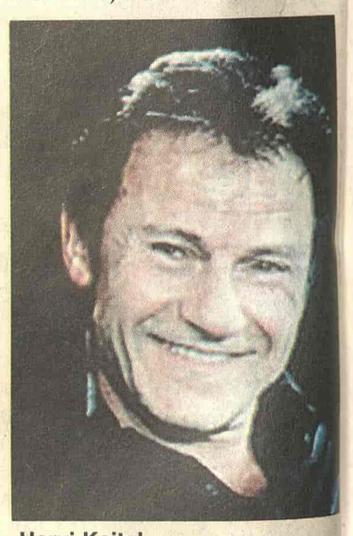
Harvi Kajtel

Art 22.30

101 Rejkjavik

Sjajna komedija sa elementima drame, govori o dvadesetosmogodišnjem Hilnuru, nezaposlenom mladiću, koji živi sa majkom i ništa ne preduzima da bi poboljšao svoju životnu situaciju. Ima devojku do koje mu nije baš mnogo stalo i vara je sa majčinom prijateljicom. Problemi nastaju kada saznaje da su i devojka i ljubavnica ostale u drugom stanju.

Reditelj filma je Baltasar Kormakur, a glavne uloge tumače Viktorija Abril, Hilmir Sner Gudnason i Hana Marija Karlsdotir.

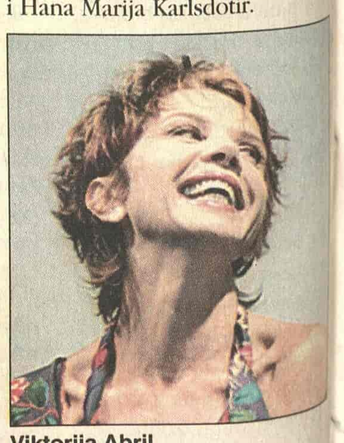
Viktorija Abril

KABLOVSKA

HRT 1
09.15 **SERIJA:** Čarolija 11.10 Oprah Show 12.30 **SERIJA:** Zrela ljubav 13.20 Maja: Seksualnost žene 14.10 **SERIJA:** Ed 15.30 Nora Fora 16.20 Putovanje oko svijeta: Arizona i New Mexico 17.10 Život uživo - sa stilom 18.45 Najslabija karika 20.10 Latinica: Spolna (ne)moć

HRT 2
08.00 **SERIJA:** Teletubbies 09.45 Ružno pače, crtana serija 10.35 **SERIJA:** Trintinove pustolovine 12.00 **SERIJA:** Zvijezdane staze: Enterprise 1 15.15 **FILM:** Ubojstvo za večerom 16.40 **SERIJA:** Mlade jahačice 17.05 **SERIJA:** Berlin, Berlin 17.30 **SERIJA:** Gospođica Marple 22.10 **SERIJA:** Whoopi 22.35 **SERIJA:** Tko živ, tko mrtav 23.30 **FILM:** Leon - profesionalac

NOVA TV
07.05 Pokemani, crtani film 07.25 Sonic X, crtani film 10.20 **SERIJA:** Rubi 11.15 **SERIJA:** Zatočenica 12.15 **SERIJA:** Ciganke 13.15 **SERIJA:** Sve je relativno 13.45 **SERIJA:** Dream Team 14.15 **SERIJA:** Izlog strasti 14.40 **SERIJA:** Nauči me voljeti 15.45 **SERIJA:** Ciganke 16.50 **SERIJA:** Zatočenica 17.50 **SERIJA:** Rubi 20.00 **SERIJA:** Naša mala klinika 21.00 **FILM:** Score 23.05 **FILM:** Auggie Rose

Robert Donat (TCM, 21.00)

HALLMARK
07.30 **FILM:** Ponovo u sedamnaestoj 09.15 **FILM:** Enino mesto 10.45 **FILM:** Osvojiti vrh 12.30 **SERIJA:** Mekleodove ćerke 13.15 **FILM:** Dečji plač 14.45 **FILM:** Ponovo u sedamnaestoj 16.30 **FILM:** Enino mesto 18.15 **SERIJA:** Mekleodove ćerke 19.15 **SERIJA:** Rudnici kralja Solomona 21.00 **SERIJA:** Džordanovo raskršće 22.00 **FILM:** Ubistvo u Midsameru: Plave haringe 23.45 **FILM:** Inspektori: tračak dokaza

TCM
21.00 Goodbye Mr Xchips Ul: Robert Donat 22.55 The 25th Hour Ul: Anthony Quinn 00.50 Arturo's Island Ul: Reginald Kerman 02.20 Conspirator Ul: Robert Taylor 03.50 Hysteria Ul: Robert Webber 05.15 No Guts, No Glory: 75Years of Stars Ul: Goldie Hawn