МП СПРАВКА

КУДА ПОЙТИ • ЧТО ПОСМОТРЕТЬ • ЧЕМ ЗАНЯТЬСЯ

МАСТЕРА ИСКУССТВ — ДЕЛЕГАТАМ СЪЕЗДА

Концертные залы

В Театре эстрады сегодня состоится концерт «Труженикам полей», который дается в честь делегатов III Всесоюзного съезда колхозников.

В киноконцертном зале «Октябрь» для делегатов съезда мастера искусств столицы покажут сегодня, завтра и 30 ноября праздничный концерт. В него включены выступления Ансамбля песни и пляски донских казаков и молдавской хоровой капеллы «Дойна». В концертах принимают также участие ведущие артисты театров и эстрады.

ЗНАКОМЫЕ МЕЛОДИИ

Они прозвучат сегодня в Доме культуры гуманитарных факультетов МГУ, на Моховой ул., где состоится творческий вечер Никиты Богословского — автора широко известных популярных песен, музыки к многочисленным кинофильмам и драматическим спектаклям, оркестровых сочинений и музыкальных пародий.

В творческом отчете композитора принимают участие оркестр легкой музыки МГУ под управлением А. Кремера. Солисты — автор и певцы оркестра.



Кадр из фильма «В ГОРАХ МОЕ СЕРДЦЕ», который выходит на столичные экраны с 1 декабря.



ПЯТНИЦА, 28 ноября

«РАЗГОВОР С ТОВАРИЩЕМ ЛЕНИНЫМ» — **Наука и знание.**

«СЕМЕРО ОТВАЖНЫХ» — **Россия, Наука и знание, Спорт.**

«ЛЕГЕНДАРНЫЙ КОМБРИГ», «ШАГАИ, СПАРТАКИАДА» — **Спорт.**

«АКАДЕМИК ПРЯНИШНИКОВ» — **Наука и знание.**

«ЧЕЛОВЕК И ХЛЕБ» — **Россия.**

«БОЛЬШОЙ ХОККЕЙ» — **Спорт, Факел.**

«ВСЕ ПРЕКРАСНО В АМЕРИКЕ» — **Наука и знание, Спорт.**

«В ДОРОГУ, В ДОРОГУ», «ВОЗЬМИТЕ НАС С СОБОЙ, ТУРИСТЫ...» — **Круговая кинопанорама на ВДНХ.**

«ЗА ВЛАСТЬ СОВЕТОВ», «ШЕСТОЕ ИЮЛЯ» — **Дружба.**

«ЧРЕЗВЫЧАЙНОЕ ПОРУЧЕНИЕ» — **Уран.**

«ПОВЕСТЬ О ЧЕКИСТЕ» — **Октябрь, Пионер, Арктика, Ангара, Бирюсинка, Буревестник, Зарядье, Литва, Метрополь, Мечта, Молодежный, Москва, им. Моссовета, Нева, Орион, Орбита, Пламя, Победа, Прогресс, Родина, Рига, Севастополь, Слава, Украина, Уран, Художественный.**

«НЕПОДСУДЕН» — **Горн, Дружба, Пионер, Аврора, Варшава, Метрополь, Молот, Радуга, Север, Слава, Сокол, Украина, Фитиль, Нева, Молния, Смена, Юность, Орион, Ангара, Победа, Чайка.**

«Я ЕГО НЕВЕСТА» — **Россия.**

«АНГЕЛ В ТЮБЕТЕЙКЕ» — **Весна, Горн, Дружба, Искра, Комета, Огонек, Буревестник, Пламя, Призыв, Север, Смена, Спорт.**

«ДЕЛО № 306», «ВО ВЛАСТИ ЗОЛОТА», «ПЕТР ПЕРВЫЙ» (2 серии) — **Кинотеатр повторного фильма.**

«ИМЕНЕМ ЗАКОНА» — **Украина, Арктика.**

«ДОЖИВЕМ ДО ПОНЕДЕЛЬНИКА» — **Искра, Горн.**

«ВОЗМЕЗДИЕ» (2 серии) — **Маяк.**

«ВСАДНИКИ РЕВОЛЮЦИИ» — **Молния.**

«ДВА ГОДА НАД ПРОПАСТЬЮ» — **Огонек.**

«ПОДНЯТАЯ ЦЕЛИНА» (3 серии) — **Зарядье.**

«ДЕВЧАТА» — **Литва.**

«ЖУРАВУШКА» — **Литва, Метрополь, Призыв, Рига.**

«ЧУЖАЯ РОДНЯ» — **Москва.**

«ВСТРЕЧА С ПРОШЛЫМ» — **Пламя, Художественный.**

«ВИРИНЕЯ» — **Победа.**

ПРОГРАММА ЦВЕТНЫХ МУЛЬТИПЛИКАЦИОННЫХ ФИЛЬМОВ — **Баррикады, Россия** (Малый зал).



ВЫСТАВКИ

В эти дни москвичи и гости столицы с интересом знакомятся с выставкой работ фотокорреспондентов ТАСС (ул. 25 Октября, 4), посвященной Третьему Всесоюзному съезду колхозников. На ней представлено 150 художественных и документальных фотографий, отражающих этапы осуществления ленинского кооперативного плана.

Выставка работ латвийского живописца Джеммы Скулме открыта в залах Союза художников СССР (Кузнецкий мост, 20). Работы мастера книжной графики Владимира Конашевича представлены в выставочных залах на улице Горького, 25. Помимо книжных иллюстраций здесь экспонируются натюрморты, пейзажи и портреты. В помещении Союза художников СССР (Гоголевский бульвар, 10) размещена выставка произведений Владимира Бехтеева.

Очередная групповая выставка мастеров изобразительного искусства Москвы открыта в залах МОСХ на Беговой, 7/9. Здесь экспонируются работы в области прикладного искусства: ткани и эскизы костюмов, фарфор и керамика, стекло и ювелирные изделия.

СМОТР ДОСТИЖЕНИЙ СОВЕТСКОГО ЗОДЧЕСТВА

В настоящее время Союз архитекторов СССР проводит традиционный смотр достижений советского зодчества. В Центральном Доме архитектора открыта выставка работ, представленных на смотр и посвященных 100-летию со дня рождения В. И. Ленина. Посетители выставки могут познакомиться с проектами, разработанными архитекторами из союзных республик и городов РСФСР. Большой раздел выставки посвящен работам московских зодчих.

Н. ПЕТРОВА.

ДЕКАБРЬСКИЕ ВСТРЕЧИ

В декабре москвичам предстоит ряд интересных встреч с зарубежными коллективами и исполнителями.

В Центральном Доме культуры железнодорожников 1 и 2 декабря и в Театре эстрады 3 и 4 декабря выступит вокально-инструментальный квартет из Парагвая Лос Гуаяки. С пианистами Гарри Графманом (США) и Робертом-Александром Бонке (ФРГ) москвичи встретятся соответственно в Концертном зале имени П. И. Чайковского 12 декабря и в Большом зале консерватории 14 декабря. Гарри Графман выступит и в Большом зале консерватории 28 и 30 декабря.

Лауреат Международного конкурса имени Чайковского в Москве и Международного конкурса имени Дж. Энеску в Бухаресте скрипач Штефан Руха из Румынии выступит 4 декабря в Большом зале консерватории. А в концертном зале института имени Гнесиных 20 декабря москвичи встретятся с польским скрипачом Петром Яновским. В 1967 году 16-летний музыкант завоевал первую премию на Международном конкурсе скрипачей имени Венявского.

В Большом зале консерватории 2 декабря любители музыки встретятся с пианисткой Идил Бирет (Турция), а 10 декабря с симфоническим оркестром из Брно.

В Театре эстрады с 9 по 14 декабря продолжит свои концерты югославский певец Джордже Марьянович, а с 19 по 22 декабря на этой сцене даст концерты словацкая эстрадная группа из Чехословакии.

В декабре выступят также римский квартет из Италии (Малый зал консерватории), альтист из Венгрии Пал Лукач (Малый зал консерватории).

ЧЕТЫРЕ СТОЛЕТИЯ ДОНСКОГО МОНАСТЫРЯ

МУЗЕИ

«...Донской монастырь основан в 1591 году в память чудесного избавления Москвы от нашествия крымского хана Казы-Гирея царем Феодором Иоанновичем...» — гласит надпись, высеченная на черной мраморной плите. По обе стороны плиты установлены старинные чугунные пушки. Когда-то, сотни лет назад, эти пушки защищали Москву...

В 1593 году строительство первого монастырского сооружения — Малого собора — было закончено. Почти через сто лет вырос и Большой собор. Монастырь быстро богател. Ему принадлежало 848 дворов, семь тысяч крепостных крестьян. А в XVII веке вокруг церквей, соборов, монашеских келий и трапезных выросла огромная стена с двенадцатью башнями, с многочисленными бойницами. К самому небу поднялась высокая колокольня.

После Великой Октябрьской социалистической революции Донской монастырь опустел. В 1934 году здесь организован архитектурный заповедник-музей, охраняемый государством. Музей этот — филиал Государственного научно-исследовательского музея архитектуры имени А. В. Щусева.

В десять часов утра распахиваются тяжелые кованые ворота, впуская экскурсантов. Им есть на что полюбоваться. Чудесные росписи соборов, выполненные по рисункам замечательного русского архитектора В. И. Баженова, барельефы стены и Тихвинской церкви, расположенной у Северных ворот... А некрополь монастыря! Надгробия кладбища — уникальные произведения И. П. Мартоса, И. П. Витали, С. С. Пименова. Здесь похоронены — декабрист М. М. Нарышкин, поэты А. П. Сумароков, В. И. Майков, издатель Пушкина С. А. Соболевский, художник В. Г. Перов, отец русской авиации Н. Е. Жуковский.

В Большом соборе — множество экспонатов по истории русской архитектуры XVII века. Интересны подлинные гравюры и строительные планы времен Петра I, макеты Смоленского кремля, Соловецкого монастыря, соборов Суздаля. Привлекает внимание деревянный макет Большого Кремлевского дворца. Макет этот изготовил из дерева сам Баженов, затратив на него пять лет.

В небольшом репортаже о всех экспонатах музея не расскажешь. Для тех, кто захочет посетить его, сообщаем: работает он ежедневно с 10 до 18 часов, кроме понедельника и последнего дня каждого месяца.

С. ФОТИН.



СЕГОДНЯ 28 ноября

По сведениям Гидрометеоцентра СССР, сегодня в Москве и Московской области ожидается облачная погода, местами туман, ветер юго-западный, слабый до умеренного. Температура около 5 градусов тепла.

Вчера в 15 часов давление воздуха в Москве было 735 мм, влажность — 82 процента. В ближайшие сутки давление будет падать, влажность не изменится.

III МОСКОВСКИЙ МЕЖДУНАРОДНЫЙ

СТАДИОНЫ

Главным событием в спортивной жизни столицы в декабре, безусловно, станет начинающийся в понедельник III Московский международный хоккейный турнир. В нынешнем году это соревнование будет особенно представительным: в турнире выступят шесть сильнейших команд, которые разыграют в начале будущего года звание чемпиона мира — хоккейные сборные ГДР, ЧССР, Швеции, Канады, Финляндии и Советского Союза. Все пятнадцать турнирных матчей пройдут на льду Дворца спорта Центрального стадиона имени В. И. Ленина. Сегодня мы приводим расписание встреч.

1 декабря. 16.00 — **СССР — ГДР,** 20.00 — ЧССР — Канада (транслируется по телевидению); **2 декабря.** 16.00 — ГДР — Канада, 20.00 — Швеция — Финляндия; **3 декабря.** 16.00 — **Финляндия — СССР,** 20.00 — ЧССР — Швеция (транслируется по телевидению); **4 декабря.** 16.00 — ГДР—ЧССР; 20.00 — **Канада — СССР** (транслируется по телевидению); **5 декабря.** 14.00 — Финляндия — Канада, 18.00 — Швеция — ГДР; **6 декабря.** 18.00 — **СССР — ЧССР** (транслируется по телевидению); **7 декабря.** 14.00 — ГДР — Финляндия, 18.00 — Канада — Швеция (транслируется по телевидению); **8 декабря.** 16.00 — ЧССР — Финляндия, 20.00 — **СССР — Швеция** (транслируется по телевидению).

ГОЛУБОЙ ЭКРАН

С 1 ПО 7 ДЕКАБРЯ

ПОНЕДЕЛЬНИК, 1 ДЕКАБРЯ

ПЕРВАЯ ПРОГРАММА. 10.15 — «Как Пафик познает мир». 10.45 — Программа цветного телевидения. А. Састре. «Удар рога». 12.15 — Телевизионное агентство «Пионерия». 15.55 — Программа цветного телевидения. 18.30 — «Маршрутами пятилетки». 19.00 — 100 лет со дня рождения армянского композитора Комитаса. 19.55 — Хоккей. ЧССР — Канада. 22.30 — Ц. Солодарь. «Три происшествия». Премьера.

ВТОРАЯ ПРОГРАММА. 18.00 — «На московской орбите». 18.30 — Концерт учащихся музыкальной школы № 3. 19.00 — А. Алексин. «Ленуся». 20.30 — «Книга старого Вельмурада». Телевизионный фильм. 21.15 — «Камерные вечера». 22.30 — Московские новости.

ТРЕТЬЯ ПРОГРАММА. 18.25 — Для студентов-заочников III курса. Физика. 19.45 — Для студентов-заочников III курса. Сопротивление материалов. 21.05 — Для студентов-заочников. История КПСС. 22.00 — Английский язык для вас.

ЧЕТВЕРТАЯ ПРОГРАММА. 19.30 — Вл. Маяковский. Телевизионное собрание сочинений. 20.30 — «Ленинизм — знамя нашей эпохи». «Коммунисты — верные и стойкие борцы за интересы всех трудящихся». 21.00 — «Все начинается с дороги». Художественный фильм.

ВТОРНИК, 2 ДЕКАБРЯ

ПЕРВАЯ ПРОГРАММА. 10.15 — «Маршрутами пятилетки». 10.45 — Концерт. 12.05 — Телевизионное агентство «Пионерия». 17.15 — «По залам Международной выставки фотоискусства, посвященной 100-летию со дня рождения В. И. Ленина». 18.00 — «Умелые руки». 18.30 — «Ленинский университет миллионов». «Классы и классовая борьба». 19.00 — «Знакомство с оперой». В. Власов, А. Малдыбаев, В. Фере. «Ай-Чурек». 22.15 — Кинопанорама.

ВТОРАЯ ПРОГРАММА. 18.00 — «На московской орбите». 18.30 — «Светофор». 19.00 — «Технический прогресс и производство». Из опыта Останкинского мясоперерабатывающего комбината. 19.30 — Литературный клуб. 20.30 — «Рита». Художественный фильм. 22.00 — «Любимые певцы». Николае Херля (Румыния). 22.50 — Московские новости.

ТРЕТЬЯ ПРОГРАММА. 11.15 — Для школьников. Английский язык (2-й год обучения). 11.35 — Для учащихся начальных классов (2-й класс). Природоведение. 12.05 — Для дошкольников. Французский язык. 18.00 — Для студентов-заочников II курса. Теоретическая механика. 19.20 — Для дошкольников. Французский язык. 19.45 — Для студентов-заочников I курса. Общая химия. 21.05 — Для студентов-заочников. Философия. 22.00 — Для владеющих немецким языком. «Без борьбы нет победы».

ЧЕТВЕРТАЯ ПРОГРАММА. 19.30 — «Научные встречи». 20.00 — П. И. Чайковский. «Франческа да Римини». 20.30 — «В мире интересных фактов». 20.45 — «Четыре вечера в Малом театре». Вечер 3-й.

СРЕДА, 3 ДЕКАБРЯ

ПЕРВАЯ ПРОГРАММА. 15.55 — Программа цветного телевидения. 18.30 — «По ленинским местам». «Ленин в Финляндии». 19.00 — «Береза». Телевизионный фильм. 19.55 — Хоккей. ЧССР—Швеция. 22.30 — «Меч и кисть». Изобразительное искусство Вьетнама. 23.10 — Концерт.

ВТОРАЯ ПРОГРАММА. 18.00 — «На московской орбите». 18.30 — «Школа начинающего спортсмена». 19.00 — «Мое родное Подмосковье». 19.30 — «Молодость». 20.30 — «Упрямая девчонка». 21.10 — Передача о выпускниках театральной школы-студии имени В. И. Немировича - Данченко при МХАТе СССР имени М. Горького. 22.40 — Московские новости.

ТРЕТЬЯ ПРОГРАММА. 11.35 — Для учащихся средней школы (10-й класс). Общая биология. 12.05 — Для дошкольников. Английский язык. (2-й год обучения). 12.30 — «Экран — врачу». «Грипп и другие респираторные заболевания». 13.30 — «Экран — врачу». «Значение функциональных методов исследования органов дыхания при туберкулезе». 18.00 — Для студентов - заочников II курса. Высшая математика. 19.20 — Для дошкольников. Английский язык. (2-й год обучения). 19.45 — Для студентов-заочников I курса. Высшая математика. 21.05 — Французский язык для вас. 21.40 — Для преподавателей детских садов и родителей (1-й год обучения). Английский язык. 22.00 — Для преподавателей детских садов и родителей. Французский язык. 22.20 — Для преподавателей детских садов и родителей (2-й год обучения). Английский язык.

ЧЕТВЕРТАЯ ПРОГРАММА. 19.30 — Встреча с художниками Т. Салаховым и Е. Расторгуевым. 20.00 — «Большие гастроли Большого театра». 21.10 — «Зумрад». Художественный фильм.

ЧЕТВЕРГ, 4 ДЕКАБРЯ

ПЕРВАЯ ПРОГРАММА. 10.15 — «По ленинским местам». «Ленин в Финляндии». 10.45 — «Тебе, юность!». 11.25 — «Песня Унцукуля». 11.40 — «Знание». 17.15 — Ю. Ефимов. «Двое в декабре». Премьера. 18.00 — «Жаворонок». 18.30 — Ленинский университет миллионов. История КПСС. «Образование СССР — воплощение в жизнь ленинской национальной политики партии». 19.00 — «День добрый, Карпаты». Телевизионный фильм. 19.55 — Хоккей. Канада — СССР. 22.30 — «Встреча в горах». Художественный фильм.

ВТОРАЯ ПРОГРАММА. 18.00 — «На московской орбите». 18.30 — «Малышок». 19.30 — «На улице Неждановой». 20.30 — «Кинокамера смотрит в мир». 21.15 — «Мастера искусств». Народный артист РСФСР И. Горбачев.

ТРЕТЬЯ ПРОГРАММА. 11.35 — Для учащихся средней школы. (10-й класс). Химия. 12.05 — Для дошкольников. Английский язык. (1-й год обучения). 15.25 — Для учащихся средней школы (9-й класс). Факультативные занятия по математике. 16.30 — Для учащихся средней школы (6—7-й классы). География. 17.15 — Для учащихся средней школы. (9—10-й классы). Литература. 18.20 — «Экран — учителю». «Современные требования к уроку чтения». 19.00 — Актуальные проблемы науки. «Коммунизм и труд». 20.05 — Немецкий язык для вас. 20.40 — Для поступающих в вузы. Математика.

ЧЕТВЕРТАЯ ПРОГРАММА. 19.30 — Концерт. 20.30 — «Доктор Миронова». 21.00 — Кинозал документального фильма. 21.30 — «Как рождались первые боги». 22.00 — Телевизионный спектакль».

ПЯТНИЦА, 5 ДЕКАБРЯ

ПЕРВАЯ ПРОГРАММА. 10.15 — «Для тебя, человек». Передача, посвященная Дню Конституции СССР. 11.00 — «Светит звездочка». 11.30 — «Чудеса природы». «Путешествие солнечного зайчика». 11.45 — «Рядовой социализма». Очерк. 12.15 — Программа Братской студии телевидения. 13.45 — «На актуальную тему». «Бизнес на клевете». 14.00 — Е. Ильина. «Гуля Королева». Части 1-я и 2-я. 16.30 — «Солнце над Россией». 17.15 — «В. И. Ленин. Хроника жизни и деятельности». «За марксистскую партию нового типа». «Ильич в Лондоне». Документальный фильм. 17.45 — Программа цветного телевидения. «В семье великой». Концерт. 19.00 — «Гроза над Белой». Художественный фильм. 20.30 — «Эстафета новостей». 21.15 — Программа цветного телевидения. «Улыбки друзей». По рассказам писателей-юмористов союзных республик. 22.15 — «Физкультура и спорт». 22.45 — Концерт дружбы.

ВТОРАЯ ПРОГРАММА. 15.45 — «На московской орбите». 16.15 — Концерт. 16.45 — «Пионерия столицы». 17.15 — Экран повторного фильма. «Член правительства». 19.00 — «Москва научная». 19.30 — Праздничный концерт. Трансляция из Колонного зала Дома союзов. 22.15 — «Литературный театр». Поэзия Кайсына Кулиева. 23.00 — Московские новости.

ЧЕТВЕРТАЯ ПРОГРАММА. 19.30 — Опера М. Раухвергера «Джамиля». 20.50 — «Человек проходит как хозяин». Передача, посвященная Дню Конституции СССР. 21.20 — «В мире интересных фактов». 21.30 — «Родная кровь».

СУББОТА, 6 ДЕКАБРЯ

ПЕРВАЯ ПРОГРАММА. 10.00 — «Будьте счастливы!». 10.30 — «Молодость». 11.30 — «Жизнь танца». «По вашим письмам». 12.30 — К 150-летию Военно-инженерной академии имени В. В. Куйбышева. Телевизионный народный университет. 13.00 — «Вода планеты и человечество». 13.50 — «Новые советские обряды и обычаи». Программа цветного телевидения. 14.30 — «Здравствуй, это я — «Колобок». 15.00 — Мультфильм «Чудной Даука». 15.10 — «В краю Калевалы». 16.00 — «Сельский клуб». 17.15 — «Мир социализма». 17.55 — Программа цветного телевидения. Хоккей. СССР—ЧССР. 20.30 — «На огонек». 21.30 — «Владыки без масок». «Таинственный миллиардер». Ведущий — политический обозреватель Всесоюзного радио и Центрального телевидения Вал. Зорин. 22.10 — «А у нас...». Заключительная передача цикла.

ВТОРАЯ ПРОГРАММА. 15.30 — «На московской орбите». 16.00 — «Страницы любимых книг на экране». «Тимур и его команда». 17.15 — Концерт из произведений композитора М. Гулебаева. 17.45 — «Москва и москвичи». 18.30 — Музыкальный спектакль. 21.15 — «Приглашаем любителей мороженого!». Телевизионный конкурс.

ТРЕТЬЯ ПРОГРАММА. 10.50 — «Экран — инженеру». «Современные АЦВМ, их особенности и возможности». 11.35 — Для учащихся средней школы (10-й класс). Физика. 12.05 — Для студентов-заочников I курса. Начертательная геометрия. 13.25 — Немецкий язык для вас. 13.55 — Французский язык для вас. 14.25 — Для учащихся средней школы (9-й класс). Литература. 15.10 — Английский язык для вас.

ЧЕТВЕРТАЯ ПРОГРАММА. 19.15 — Международная панорама. 19.45 — «Жизнь замечательных людей». Иван Михайлович Сеченов. 20.45 — «В мире интересных фактов». 21.00 — «Музыкальные меридианы».

ВОСКРЕСЕНЬЕ, 7 ДЕКАБРЯ

ПЕРВАЯ ПРОГРАММА. 9.30 — «Будильник». 10.00 — Музыкальный киоск. 10.30 — «Здоровье». 11.00 — «Искатели». 11.50 — «Хочу все знать». 12.00 — Для школьников «Проект Ось-t». 12.30 — «Творчество юных». 13.00 — «В мире искусств». «Памятники архитектуры Риги». 13.20 — «На вечные времена». Документальный фильм. 13.45 — Б. Шоу. «Пигмалион». Спектакль Ленинградского театра имени Ленсовета. 16.30 — Для воинов Советской Армии и Флота. «В нашем округе». 17.00 — «Сельский час». Программа цветного телевидения. 17.55 — Хоккей. Канада—Швеция. 20.30 — Клуб кинопутешественников. 21.30 — «Семь дней». 22.15 — Программа цветного телевидения. Музыкальная развлекательная программа.

ВТОРАЯ ПРОГРАММА. 17.00 — Московские новости. 17.15 — «У нас в гостях «Литературная Россия». 18.00 — «Москва вчера, сегодня, завтра». Советский район. 18.30 — Творческий вечер народного театра Дворца культуры имени В. И. Ленина. Передача из Ленинграда. 19.30 — Концерт Большого симфонического оркестра Всесоюзного радио и телевидения. Дирижер Г. Рождественский. 21.30 — «Для вас, женщины». 22.15 — «В мире кино».

ТРЕТЬЯ ПРОГРАММА. 10.00 — Сельскохозяйственная школа. «Опыт получения высоких урожаев яровой пшеницы». 10.45 — «Экран — врачу». «Грипп и другие респираторные заболевания». 11.45 — «Экран — врачу». «Значение функциональных методов исследования органов дыхания при туберкулезе». 12.45 — Для учащихся средней школы (9-й класс). Факультативные занятия по математике. 13.50 — Шахматная школа. Класс шахматистов-разрядников. «Эндшпиль».

ЧЕТВЕРТАЯ ПРОГРАММА. 19.00 — «Иллюзион». «Творчество Дины Дурбин». 20.30 — «Портрет профессии». Дирижер. 21.00 — «В мире интересных фактов». 21.15 — «События, проблемы, мнения». «Мяч над сеткой». 21.45 — «Романсы П. И. Чайковского».

ТЕАТРЫ

ПЯТНИЦА, 28 ноября СУББОТА, 29 ноября

КРЕМЛЕВСКИЙ ДВОРЕЦ СЪЕЗДОВ. 29/XI **Лебединое озеро, Классическая симфония, Вальпургиева ночь.**

БОЛЬШОЙ ТЕАТР СОЮЗА ССР. 28/XI **Спартак.** 29/XI **Оптимистическая трагедия.**

МХАТ СССР имени М. ГОРЬКОГО (проезд Художественного театра, 3). 28/XI **Братья Карамазовы.** 29/XI днем **Дни Турбиных.**

ФИЛИАЛ МХАТа имени М. ГОРЬКОГО (ул. Москвина, 3). 28/XI премьера **Соловьиная ночь.** 29/XI днем **Тяжкое обвинение,** веч. **Поздняя любовь.**

МАЛЫЙ ТЕАТР СОЮЗА ССР. 28/XI **Власть тьмы.** 29/XI **Твой дядя Миша.**

ФИЛИАЛ МАЛОГО ТЕАТРА СОЮЗА ССР (Б. Ордынка, 69). 28/XI **Украли консула.** 29/XI **Высшая мера...**

АКАД. ТЕАТР имени МОССОВЕТА. 28/XI **Милый лжец.** 29/XI днем **Сверчок,** веч. **Шторм,** в 22 ч. 30 м. **Дуэль.**

«ИЗБИРАЮ МУЖЕСТВО»

Так называется спектакль, премьера которого состоится сегодня на сцене Центрального театра Советской Армии. Пьеса Г. Слоевской создана по письмам выдающейся деятельницы международного рабочего движения Розы Люксембург к ее другу и соратнику по революционной борьбе Яну Тышке.

Режиссер — М. Левитин, художник — Т. Сельвинская, композитор — В. Ташкевич. В роли Розы Люксембург выступает заслуженная артистка РСФСР В. Попова.

СПЕКТАКЛИ-ЛАУРЕАТЫ

Сегодня в Москве начнется показ лучших спектаклей, удостоенных дипломов первой степени на Всесоюзном театральном фестивале в честь 50-летия ВЛКСМ. Московский театр юного зрителя сегодня покажет «Звезду» Э. Казакевича в сценической композиции и постановке главного режиссера П. Хомского. Завтра зрители увидят пьесу Ю. Германа «За тюремной стеной» также в постановке П. Хомского.

В помещении Театра имени Вахтангова пьесу К. Гамсахурдиа «Похищение луны» покажет 30 ноября Грузинский академический театр имени К. Марджанишвили. Спектакль «Как закалялась сталь» москвичи увидят на той же сцене 2 декабря в постановке Эстонского театра юного зрителя.

КРОССВОРД

По горизонтали: 5. Вещество, приготовленное для химического исследования. **7.** Один из основных способов извлечения звука. **9.** Советский певец. **10.** Вид городского транспорта. **11.** Венгерский писатель, коммунист. **14.** Декоративное растение, содержащее эфирное масло. **15.** Русский критик. **16.** Горный хребет в РСФСР. **17.** Малая планета. **19.** Бальный танец. **21.** Герой сказа Н. Лескова. **22.** Глубокая длинная впадина на поверхности земли. **25.** В древнегреческой мифологии царь Спарты. **26.** Чертежный инструмент. **27.** Город на берегу Кольского залива. **28.** Озеро в Финляндии.

По вертикали. 1. Сад в Москве. **2.** Экваториальное созвездие. **3.** Морской моллюск. **4.** Древнегреческий географ и историк. **6.** Стихотворение В. Маяковского. **8.** Русская актриса. **12.** Морской воробей. **13.** Рассказ А. П. Чехова. **18.** Средство связи. **20.** Героиня романа Л. Н. Толстого «Воскресение». **23.** Действующее лицо оперы Н. А. Римского-Корсакова «Майская ночь». **24.** Старинный струнный смычковый музыкальный инструмент.

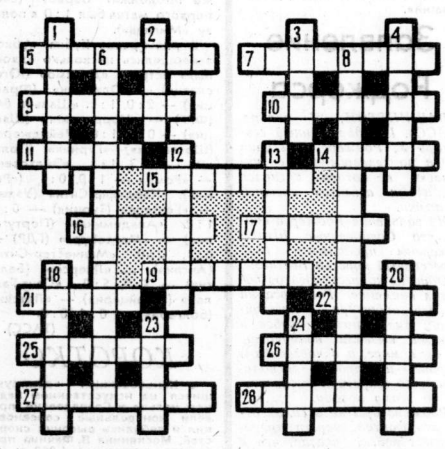

ОТВЕТЫ НА КРОССВОРД, ОПУБЛИКОВАННЫЙ 21 НОЯБРЯ.

По горизонтали. 7. «Спартак». **8.** Фамусов. **10.** Финал. **11.** Афоризм. **12.** Синяя. **13.** Казаков. **15.** Реполов. **20.** Помяловский. **21.** Сутки. **22.** Напев. **23.** Тритагонист. **27.** Кларнет. **29.** Терраса. **30.** Судак. **32.** Нисский. **33.** Плятт. **34.** Левитан. **35.** Фукидид.

По вертикали. 1. Спиноза. **2.** Орел. **3.** Чапаев. **4.** «Таймыр». **5.** Курс. **6.** Корнель. **9.** Ариозо. **13.** Классик. **14.** Капитан. **16.** Пойнтер. **17.** Варвара. **18.** Пясть. **19.** Ясень. **24.** Гернси. **25.** Чаадаев. **26.** Калязин. **28.** Тантал. **29.** Тайфун. **31.** Клин. **33.** Приз.

ШАХМАТНАЯ ШКОЛА

30 ноября в 13 часов 50 минут

по третьей программе Центрального телевидения состоится очередное занятие «Класса шахматистов-разрядников». Тема занятия — «Середина игры. Линейные комбинации». По этому занятию предлагается домашнее задание. Ответы принимаются до 14 декабря 1969 года (включительно).

Начиная с сегодняшнего номера, в газете будут публиковаться ответы на домашние задания предыдущих занятий. Проверьте, правильно ли вы решили домашние задания от 19 октября по теме «Роль пешек, слабые поля» (задания были опубликованы 17 октября 1969 года).

Позиция № 1. 1. Л : f5+! Кр:f5 2. Cd3+Кре6 3. С:с2 bc+ 4. Кр:с2 Крd7 5. Крb3 Крс6 6. Кра4 Крb6 7. е6 и т. д. Белые выигрывают.

Позиция № 2. После 1. аb Ф:а1+ белые играют 2. Крd2!, и если 2... Ф : h1, то 3. Ф:с6+! bc 4. Са6×.

Позиция № 3. Белые выигрывают пешку, продолжая 1. Фh6+Лg7 2. hg hg 3. С : g6!, и черные не могут брать слона: 3... fg из-за 4. Фh8+Крf7 5. Лf3+. (Эта комбинация встретилась в партии Ласкер — Капабланка на втором Московском международном турнире в 1935 году).

На домашние задания занятия от 26 октября («Середина игры. Открытые линии» — задания были опубликованы 24 октября) ответы следующие:

Позиция № 1. 1... С:h2+! 2. Кр:h2 Фh4+ 3. Крg1 С:g2!! 4. Кр:g2 Фg4+ 5. Крh! Лd5, и черные выигрывают.

Позиция № 2. 1... Ф:а2!! 2. Се3 (основной вариант) 2... С:с3, и черные выигрывают.

Письма с ответами, предложения и замечания присылайте по адресу: Москва, И-427, Общесоюзный телецентр, студия учебных программ. «Шахматная школа».



Позиция № 1. Черные начинают и выигрывают.

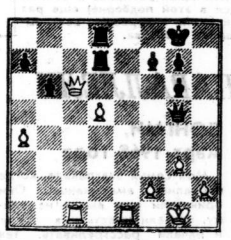

Позиция № 2. (конкурсная). Белые начинают и выигрывают.

ГОВОРИТ И ПОКАЗЫВАЕТ МОСКВА

РАДИО

28 НОЯБРЯ

ПЕРВАЯ ПРОГРАММА. В эфире — «Сельская радиостанция»: 5.30 — Утренний концерт. 6.30 — Радиожурнал «Земля и люди».

8.45 — Взрослым о детях. 9.15 — «Библиотека новинок советской литературы». В. Шевчук. «Григорий Сковорода». Глава из романа украинского писателя. 10.05 — Радиотеатр «Малыш». Л. Будогоская. «Повесть о рыжей девочке». 10.40 — Для школьников. «Беседы о русском языке». Русские заимствования в иностранных языках. 11.10 — «Научно-технический прогресс». «Наш помощник — вибрация». Репортаж. 11.25 — НТИ-69. 11.30 — Произведения советских композиторов для солистов и оркестра русских народных инструментов. 12.30 — «Рабочая радиогазета». 13.00 — Концерт из произведений молодых советских композиторов. 14.00 — «В республиках, краях и областях». 14.30 — «Ленинский век нашей планеты». 15.15 — «Человек и свобода». Беседа доктора философских наук Э. А. Баллера. 15.30 — «Новые работы латвийских композиторов и исполнителей». Передача Латвийского радио. 16.15 — Передача для детей. 17.00 — Программа радиостанции «Юность». 18.00 — А. Абрамский. «Человек идет». Оратория для русского народного хора и симфонического оркестра. 18.30 — На темы дня. 18.40 — «Ленинский альманах». 19.20 — Наши комментарии. 19.30 — В эфире — «Сельская радиостанция». 20.45 — «Международный дневник». 21.00 — Концерт мастеров искусств и музыкальных коллективов советских республик. 22.30 — «Добрый вечер». Музыкальная программа. 23.05 — «Футбол-69». 23.30 — «Музыкальная мозаика». 00.03 — «Для тех, кто не спит». Программа радиостанции «Юность».

ПЕРЕКЛИЧКА ЛЕНИНГРАД — УЛЬЯНОВСК

Завтра начинается радиофестиваль советских республик, посвященный 100-летию со дня рождения В. И. Ленина. Передачи радиофестиваля расскажут о достижениях советского народа в области экономики, науки и культуры, о претворении в жизнь заветов Ленина, о братстве народов нашей страны. Перед микрофоном выступят знатные производственники, труженики полей, ученые, деятели литературы и искусства. Кроме очерков, репортажей, корреспонденций подготовлены радиофильмы, поэтические репортажи, радиомонологи.

Завтра, в первый день фестиваля, в эфире встретятся два города: колыбель революции — Ленинград и родина вождя — Ульяновск.

ТЕЛЕВИДЕНИЕ

ПЯТНИЦА, 28 НОЯБРЯ

ПЕРВАЯ ПРОГРАММА. 10.15 — Для школьников. «Священные места нашей Родины». «Перекоп». 10.45 — «Маршрутами пятилетки». 11.15 — Программа цветного телевидения. 1. «Дом на селе». «Палитра степей». «Заоблачный пастух». Документальные фильмы. 2. «Молдавская рапсодия». Телефильм. 17.00 — Новости. 17.10 — «По зову земли». Телевизионный фильм. 18.00 — Для детей. «Вам отвечает детская редакция телевидения». 18.30 — «Твердый сплав». Телевизионный очерк о дружбе коллектива московского завода «Динамо» с работниками сельского хозяйства. Нехаевского района Волгоградской области. 19.30 — «В. И. Ленин. Хроника жизни и деятельности». «В начале века». Художественный фильм. 21.00 — «Эстафета новостей». 22.00 — Встреча мастеров искусств с работниками сельского хозяйства.

ВТОРАЯ ПРОГРАММА. 18.00 — «На московской орбите». 18.30 — «Всемирный следопыт». 19.00 — «Мысль». 19.30 — Концерт. 20.45 — Пушкин «Полтава». 21.45 — «Молодость». 22.45 — «Карусель».

ТРЕТЬЯ ПРОГРАММА. 11.10 — Для дошкольников. Французский язык. 11.35 — Для учащихся средней школы (7-й класс). География. 12.05 — Для дошкольников. Английский язык (1-й год обучения). 17.15 — Для учащихся средней школы (7-й класс). История. 18.00 — Для студентов-заочников II курса. Физика. 19.20 — Для дошкольников. Английский язык (1-й год обучения). 19.45 — Для студентов-заочников III курса. Высшая математика. 21.05 — «Экран — учителю». 21.50 — Для преподавателей детских садов и родителей. Английский язык (1-й год обучения). 22.10 — Для преподавателей детских садов и родителей. Французский язык. 22.30 — Для преподавателей детских садов и родителей. Английский язык

ЧЕТВЕРТАЯ ПРОГРАММА. 20.00 — «Хлеб и розы». Художественный фильм. 21.30 — «Песня остается с человеком».

Редактор Ю. И. Баланенко.

Л27490

Типография издательства «Московская правда» (Потаповский пер., 3)

Цена одного экз. 2 коп.

АДРЕС РЕДАКЦИИ: Чистопрудный бульвар, 8. ТЕЛЕФОНЫ РЕДАКЦИИ: КОММУТАТОР 294-30-00. ТЕХНИЧЕСКИЙ СЕКРЕТАРИАТ 223-16-50. Отдел партийной жизни 223-83-39. Отдел пропаганды и агитации 223-98-94. Отдел промышленности и транспорта 295-68-95. Отдел строительства и реконструкции 221-01-57. Отдел городского хозяйства и быта 223-47-82. Отдел литературы и искусства 223-73-09. Отдел новостей 223-77-84. Отдел науки, вузов и школ 294-30-00, доб. 3-55. Иностранный отдел 294-30-00, доб. 5-61. Отдел писем и работы с рабкорами 294-30-00, доб. 3-25. Сектор спорта 294-30-00, доб. 2-61. Отдел объявлений 294-18-45.