TV program

NAŠ IZBOR

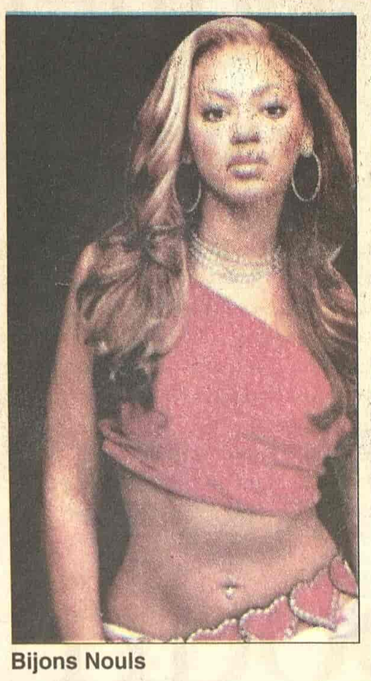

Bijons Nouls

Planovi i želje

Članica grupe "Destini Cajld" Bijons Nouls je izjavila da bi želela da napravi pauzu i odmori tokom naredne godine.

Pevačica, koja se trenutno zabavlja sa reperom Džej Zijom, takođe kaže da se nada da će se jednog dana udati i imati decu. To je istovremeno želja i ostalih članica benda koje o tome međusobno razgovaraju.

Pre željene pauze Bojns će snimiti film pod nazivom "Dreamgirls" čije snimanje počinje u januaru 2006.

T. P.

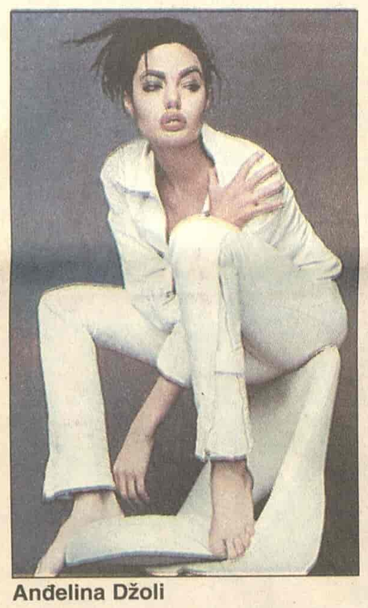

Anđelina Džoli

Treće dete

Poznata Holivudska zvezda Anđelina Džoli namerava da po treći put usvoji dete. Po rečima doktora Ron Federika, njenog savetnika za usvajanje dece, ona je već bila u Rusiji u potrazi za novom bebom iako se nedavno vratila iz Etiopije odakle je preuzela devojčicu iz jednog sirotišta.

T. P.

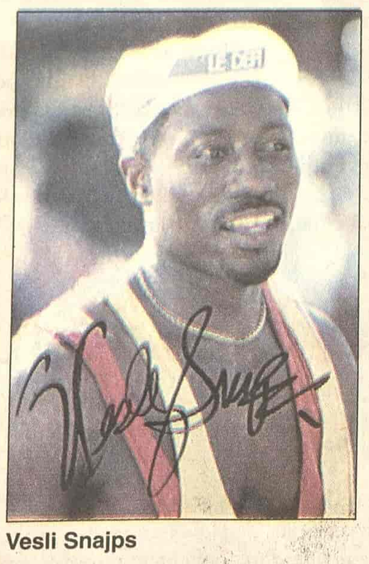

Vesli Snajps

Pink 21.00

Ubistvo u Beloj kući

Detektiv Harlan Redžis pozvan je da rasvetli ubistvo mlade žene koja je radila u Beloj kući. Uvodna istraživanja ukazuju da je najverovatnije u pitanju zločin iz strasti. Redžis saznaje da je predsednikov sin sklon sličnim ispadima...

Uloge: Vesli Snajps, Dajen Lejn, Danijel Benzali. Režija: Dvajt Litl.

Protest protiv rata u Iraku

Los Anđeles. - Džejn Fonda, "večita buntovnica Holivuda", najavila je da namerava da organizuje protestnu turu autobusima kroz SAD protiv rata u Iraku.

"Još ne mogu ništa detaljnije da kažem o tome, ali biće uzbudljivo", izjavila je novinarima glumica koja je svojevremeno aktivno učestvovala u antiratnim protestima u doba rata u Vijetnamu.

Otkrila je samo, kako je prenela agencija AP, da će turneja početi u martu i da će se demonstranti voziti autobusom koji kao pogonsko gorivo koristi biljno ulje.

Na turneji će je, kako je najavila, pratiti ćerka i porodice američkih vojnika koji su ratovali u Iraku.

Fonda je objasnila da se odlučila na protestnu turneju jer su je bivši borci molili da prekine ćutanje o ratu u Iraku. Dodala je da ima mnogo da kaže, pošto od rata u Vijetnamu nije rekla ništa o bilo kom ratnom sukobu koji se vodio od tada.

Džejn Fonda

RTS 1

06.00 Vesti (svakog sata)
06.05 Jutarnji program
08.00 Jutarnji dnevnik
08.15 Jutarnji program
09.05 U zdravom telu
09.20 Kuvati srcem
09.35 Slagalica
10.05 Balkan: Putu visoko društvo
11.05 **SERIJA:** Red i zakon
12.00 Dnevnik 1
12.30 Kuvati srcem
12.45 **SERIJA:** Jača od sudbine
13.39 Kulturni nokaut: Profesija paparaco, frka u mozgu
14.00 Rikošet
14.30 U svetu
15.10 Jedna pesma, jedan želja
16.03 **SERIJA:** Bolji život
17.00 Dnevnik TV NS
17.25 Šta radite, bre
17.40 Beogradska hronika
18.25 Mačor superstar
18.55 Slagalica, kviz
19.30 Dnevnik 2
20.00 **SERIJA:** Bolji život
20.45 **FILM:** Državni neprijatelj
23.02 **SERIJA:** Odeljenje za ubistva
00.00 Dnevnik 3
00.15 **FILM:** Stjuardese u akciji

RTS 2

06.00 Lord of dance
07.31 Leti, leti pesmo moja mila
07.45 Kuvati srcem
08.00 Program za decu
09.00 Trezor: Migracije sedamdesetih - Đavolje merdevine
10.00 Program za decu
10.31 Enciklopedija za radoznale: Golemo drvo
10.51 Razglednice: Miholjdan pod Murtenicom
10.55 Vodič kroz modernu arhitekturu: varoš kapija i Dorćol
11.17 Planeta Milanković: Džordž Kukla
11.29 Eko art - cvet
11.44 Načini prevoza - Breki sa Islanda
12.02 Mocart: Koncert za klarinet i orkestar
12.33 Srbi u svetu
14.00 **FILM:** Inferno
15.30 Svilen konac
16.00 Ovo je Srbija
17.00 Superheroji sa ostrva snova
17.30 Plivanje: SP, finale, snimak
19.23 Dobro veče, deco
19.30 Dnevnik
20.05 U spomen velikom ratu: Za zasluge
21.00 Evergrin klub
22.05 Život i standardi
22.30 Nauka 2005: Infoteh 2005
23.00 Obrazovno - naučni magazin
23.30 Priča sa zapadne strane: Vankuver
00.00 Plivanje: SP, finale, prenos

3K

09.30 Infolek
10.00 More, more
12.00 Skrivena kamera
13.00 **SERIJA:** Grab
13.30 Tajm kod
14.00 More, more
16.00 **SERIJA:** Ciganke
17.00 Scene
18.00 **SERIJA:** Grab
18.30 Mama, tata i ja
19.00 Tajm kod
19.30 Najtraženiji
19.55 **SERIJA:** Ciganke
20.40 Udar
21.00 TV lica: Raša Popov
22.00 More, more
23.00 Skrivena kamera
23.30 Lutkice i krpice
00.15 3K SMS čet

PINK

05.10 **SERIJA:** Pozorište Reja Bredberija
06.30 **SERIJA:** Pokemoni
07.00 **SERIJA:** Merlouz Plejs
08.00 **SERIJA:** Maćeha
09.00 Balkan Net
10.00 **SERIJA:** Srce u plamenu
11.00 **SERIJA:** Nevina
12.15 Lepota, zdravlje i još ponešto
14.05 Sav taj Pink
16.10 **SERIJA:** Čari
17.00 **SERIJA:** Maćeha
17.50 **SERIJA:** Srce u plamenu
18.45 Skrivena kamera
19.20 **SERIJA:** Pokemoni
20.00 **SERIJA:** Nevina
21.00 **FILM:** Ubistvo u Beloj kući
23.00 Epicentar
00.40 **FILM:** Ortaci
02.00 **FILM:** Ubistvo u Beloj kući

BK

Naslovi od 05.55 svakog sata
05.55 Budilnik
10.00 Bau bau
10.10 Konan
11.00 **SERIJA:** Naše malo misto
12.00 **SERIJA:** Ružna Beti
14.00 **FILM:** Tesna koža 3
15.55 Telefakt
16.10 **SERIJA:** Naše malo misto
17.20 **FILM:** Zvezda
18.55 Telefakt
20.05 Bez milosti
20.45 Preko ivice
21.00 Suočavanje
22.30 Od bisera grana
23.55 Telefakt
00.35 Glas Amerike

B 92

08.07 Sunđer Bob
08.30 Ren i Stimpi
08.45 e-TV
09.30 Proces TV
14.00 Vesti
14.10 **SERIJA:** Kneginja Anastazija
15.00 Čudni dani planete Zemlje
16.00 **SERIJA:** Bolnica na kraju grada
17.00 Vesti
17.03 **SERIJA:** Vil i Grejs
17.30 **SERIJA:** Dadilja
18.03 **SERIJA:** Kneginja Anastazija
19.00 Sunđer Bob
19.15 Vesti B92
20.00 **SERIJA:** Korak napred
22.00 Vesti B92
22.30 **SERIJA:** Dadilja
23.00 **SERIJA:** Advokatura
24.00 Vesti B92
00.05 **SERIJA:** Vil i Grejs
00.30 **FILM:** Krila života 3

POLITIKA

07.00 Politikino jutro 08.10 Putujmo zajedno 09.00 Zdravo je pravo 09.30 **SERIJA:** Romantična opsesija 12.00 Zdravo je pravo 13.00 Paket aranžman 14.00 Bestseler 15.00 **SERIJA:** Romantična opsesija 16.00 Putujmo zajedno 18.00 Svet baleta 18.30 Korak do... 19.00 Dan 20.00 **SERIJA:** Romantična opsesija 21.00 **FILM:** 22.30 Putna torba 23.00 Dan 23.30 **FILM**

TV STUDIO B

(Vesti na svaki sat i pet minuta) 07.30 Beograde, dobro jutro 10.10 **SERIJA:** Imati ženu za prijatelja 11.10 Duhovnici 12.10 **SERIJA:** Općinjeni 13.10 **FILM:** Tri nula 15.10 **SERIJA:** Otkačena plavuša 15.35 Mobil auto 16.10 Beograde, dobar dan 17.15 Moda 17.15 **SERIJA:** Imati ženu za prijatelja 18.00 Kar fešn 18.35 Recepti Laure Ravajoli 19.05 Vesti u 7 i 5 19.33 Gradski dnevnik 19.52 Vesti iz sveta 20.05 Italijanski reditelji: De Sika 21.05 **SERIJA:** Općinjeni 22.05 Vesti u 10 i 5 22.40 **SERIJA:** Otkačena plavuša 23.00 **FILM:** Kuća od karata

ART KANAL

09.30 Ordinacija Centar 11.30 Art dokument 12.00 Videopojmovnik 12.20 Svećice i sveće 12.30 Kulinarske majstorije 13.30 **FILM:** Nepobedivi 15.15 Ordinacija Centar 16.00 Plan grada 16.30 Gradovi sveta 17.30 Kultura stanovanja 18.10 Gde na odmor 20.00 Boemija 21.15 Priče o muzici 21.30 Art moda 22.30 **FILM:** Gospa, zaštitnica ubica 00.35 Kafanisanje

STANKOM

08.30 **SERIJA:** Kejt i Eli 09.00 Gospodin Mufljuz 10.00 SMS buđenje 13.00 **SERIJA:** Nevestin veo 14.00 Hot i kul 15.00 **SERIJA:** Nestašne godine 16.00 **SERIJA:** Snaga ljubavi 17.00 Gospodin Mufljuz 17.30 SMS randevu 19.00 **SERIJA:** Nevestin veo 20.00 Psihologija danas 21.00 **SERIJA:** Snaga ljubavi 22.00 **SERIJA:** Kejt i Eli 22.30 **SERIJA:** Nestašne godine 23.30 SMS randevu

TV MOST

07.00 Oglasnik 08.00 Crtani film 09.15 Oglasnik 09.20 Crtani film 10.00 Muzika 11.00 Film info - R 12.15 Nisi ti više mali - R 14.15 Širom otvorenih očiju - R 14.50 Zlatno polje 16.10 Oglasnik 16.15 Dokumentarni film 18.00 Sat info 19.00 Aktuelno 19.15 Oglasnik 20.10 Prezent 21.00 Željoteka 23.00 Numerologija 01.00 Erotski film

TV KOŠAVA

09.00 Bioklinika 10.00 Hepi aur 10.25 Astrologos 11.00 Diskusija 12.00 **SERIJA:** Sumnja 13.00 SMS džuboks 16.00 Zujanje 17.00 Hepi aur 17.25 Astrologos 18.05 SMS oglasi 19.05 SMS džuboks 20.05 Okvir za sliku 21.05 **SERIJA:** Sumnja 22.05 Reč po reč 23.05 SMS džuboks 24.00 Fantastik erotika 00.45 Seksi najt

TV NOVI SAD 1

07.00 Jutarnji program 08.30 **SERIJA:** Izlog strasti 10.05 Opet je leto 12.15 Koncert u podne 13.02 **SERIJA:** Zelenooki konjarnici 14.05 Filmska čitanka 14.17 Katedrale 15.02 **FILM:** Mama Lučija, 3. deo 17.00 Dnevnik 17.30 **SERIJA:** Izlog strasti 18.00 Razglednice 19.30 Dnevnik 20.00 **SERIJA:** Zelenooki konjanici 21.00 Hodočašće 21.20 Fruškogorski manastiri 22.00 Vojvođanski dnevnik 22.20 Opet je leto 00.15 **FILM:** Muzika za kitove

TV CRNA GORA 1

07.00 Jutarnji program 09.30 **SERIJA:** Veseljko i Točkalovići 09.40 Muzika sa dječjih festivala 10.00 Vijesti (12.00, 14.00) 10.05 Obrazovni program 12.10 **SERIJA:** Osveta ljubavi 13.10 **SERIJA:** Distrikt 14.05 Politička ubistva 15.10 Meridijani 15.30 Dnevnik 1 15.45 Obrazovni program 17.15 Lajmet 17.30 **SERIJA:** Osveta ljubavi 18.30 Natura viva: Boračko jezero 19.00 Ispeci pa reci 19.30 Dnevnik 2 20.00 **SERIJA:** Distrikt 20.50 Cetinje - od sjaja do zaborava 21.30 Muzički program 22.00 Art 22.20 **SERIJA:** Bolnica 22.45 Dnevnik 3 23.15 **FILM:** Oni žive

Televizije zadržavaju pravo izmene programa na dan emitovanja

Gvinet Paltrou

RTS 1 00.15

Stjuardese u akciji

Donin san je da postane stjuardesa. Pošto joj nedostaju potrebne veštine i maniri, pronalazi mentorku, Sali, bivšu stjuardesu koja se obogatila pišući knjige. Uprkos Salinim savetima, Doni je teško da ispuni svoje težnje...

Uloge: Gvinet Paltrou, Kendis Bergen. Režija: Bruno Bareto.

RTS 1 20.45

Državni neprijatelj

Advokatu Robertu Klejtonu ubacuju u torbu video traku sa snimkom ubistva senatora. Na snimku je i Tomas Renolds, jedan od rukovodilaca NASA, koji pokušava da se domogne trake, a Dina da diskredituje podmetnuvši mu ubistvo...

Uloge: Vil Smit, Džon Vojt, Džin Hekman. Režija: Toni Skot.

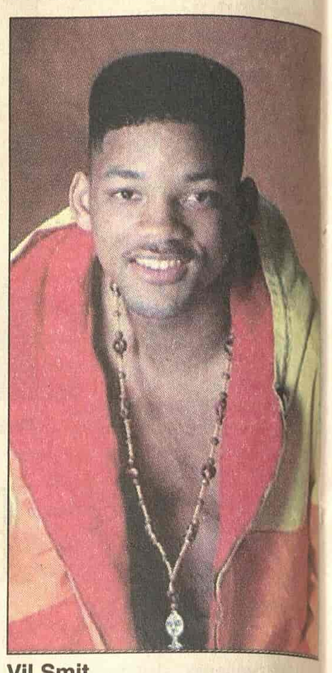

Vil Smit

Studio B 23.00

Kuća od karata

Kada je muž Rute Metjuz preminuo, njena ćerka Seli bori se njegovom pogibijom na veoma čudan način. Kako se njeno stanje pogoršava, Rut je vodi kod dr Džejka, stručnjaka za dečiji autizam...

Uloge: Ketlin Tarner, Tomi Li Džons. Režija: *Mišel Lesek.*

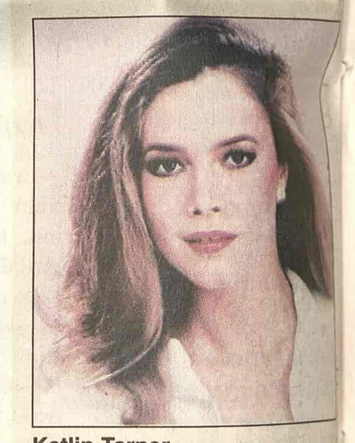

Ketlin Tarner

Art 22.30

Gospa, zaštitnica, ubica

Pisac Fernando se vraća u Medelin u Kolumbiji, grad svog detinjstva, nakon smrti svoje sestre i odsustva od trideset godina. Otkriva da su vreme i korupcija potpuno izmenili grad. Sada je to grad preprodaje droge, kriminala i bande sa koji ga čine opasnim po život. U jednom bordelu upoznaje mladog Aleksisa, člana ulične bande i tu se rađa kobna ljubav.

Reditelj ovog filma kolumbijsko-francusko-španske produkcije je Barbet Šreder, a glavne uloge tumače Džerman Haramilo i Anderson Balesteros.

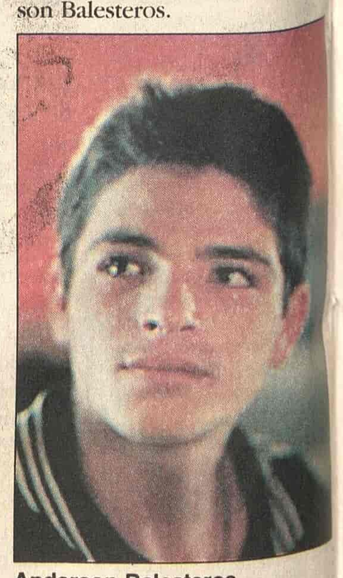

Anderson Balesteros

KABLOVSKA

HRT 1

09.05 **SERIJA:** Čarolija 10.10 **SERIJA:** Gilmorice 12.30 **SERIJA:** Saga o Majama 14.15 **SERIJA:** Prosjaci i sinovi 17.50 **SERIJA:** Julija 20.05 **SERIJA:** Čarolija 22.05 Vesti iz kulture 22.10 **FILM:** Pucanj nije brisan 23.55 **SERIJA:** Mućke 00.25 **SERIJA:** Sikvest

HRT 2

09.45 **SERIJA:** Pleme 10.35 **FILM:** Čarobna stena 12.35 **SERIJA:** Sikvest 13.20 **FILM:** Kandidat 15.00 **SERIJA:** Hari i Hendersonovi 15.30 **SERIJA:** Sudija Ejmi 16.15 **SERIJA:** Osam jednostavnih pravila za momke moje kćeri tinejdžerke 16.35 **SERIJA:** Bob Peterson 16.55 **SERIJA:** Alijas 17.40 **SERIJA:** Svet prema Džimu 18.10 **SERIJA:** Zvezdane staze: Enterprajz 2 19.00 Umag: Tenis 21.20 **FILM:** Šangajsko podne 23.10 **SERIJA:** Mućke

NOVA TV

11.50 **SERIJA:** Zatočenica ljubavi 12.50 **SERIJA:** Ciganke 14.20 **SERIJA:** Mister Bin 14.55 **SERIJA:** Nauči me voleti 15.50 **SERIJA:** Ciganke 16.55 **SERIJA:** Zatočenica 17.50 **SERIJA:** Rubi 20.00 **SERIJA:** Na obali smrti 21.00 **SERIJA:** Očajne domaćice 22.00 Bermudski trougao, dok. film 23.00 **SERIJA:** Dž.E.G. vojni advokati 23.55 Motovun film festival, reprotaža 00.10 **SERIJA:** Izveštaj Matriks

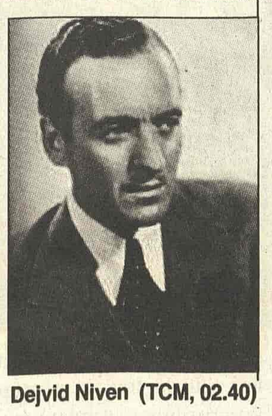

Dejvid Niven (TCM, 02.40)

HALLMARK

06.00 Priča Oksane Baju 07.30 I nikada je nemo pustiti 10.45 Čovek sa napuštenog terena 12.30 Meklaudove ćerke 13.15 Priča Oksane Bajul 14.45 Ljubavne pesme 16.30 Čovek sa napuštenog terena 18.15 Meklaudove ćerke 19.15 Sam na času 21.00 Džordanino raskršće 22.00 Vrtlog ubistva 23.45 Pokretna meta

TCM

21.00 Doctor Zhivago Ul: Omar Sharif 00.05 Village of the Damned Ul: George Sanders 01.20 Hysteria Ul: Robert Webber 02.40 Where the Spies Are Ul: David Niven 04.30 Ringo and His Golden Pistol Ul: Mark Damon