В СВЕТЕ «ЗВЕЗД»

Целое созвездие оперных «звезд» первой величины блистало недавно на сцене Таджикского государственного академического театра оперы и балета им. С. Айни. В гости к любителям сценического искусства нашей республики приехали артисты двух ведущих театральных коллективов страны: солисты Большого театра Союза ССР Людмила Нам, Людмила Магомедова и Владислав Пьявко, дирижер этого же театра Владимир Вайс, а также солист Ленинградского театра оперы и балета им. С. М. Кирова Вячеслав Трофимов. Мастера приняли участие в двух представлениях оперы Дж. Верди «Трубадур», где исполнили все главные роли, а 17 марта вечером гости дали большой концерт с исполнением арий и сцен из опер итальянских композиторов Дж. Верди, В. Беллини, Д. Россини. В концерте также участвовали артисты таджикской оперы.

Честно говоря, не припоминается другого такого сезона, как нынешний, в истории столичного оперного театра. На его сцене одна «звезда» буквально сменяет другую. На спектаклях — аншлаг, чего давно уже не было, зрители спрашивают лишний билетик... Так было и во время февральских гастролей Фаруха Рузиматова и Алтыной Асылмуратовой — солистов балета из Ленинграда, Василия Клочко из Ташкента, Владимира Каримова — оперного певца из Большого театра СССР. То же самое — и сейчас. По свидетельству главного балетмейстера театра им. С. Айни М. Бурханова, состав, подобный тому, что принимал участие в «Трубадуре», даже на московской сцене собирается крайне редко. Так что таджикскому зрителю выпала явная удача. Но чем же все-таки вызваны такие кардинальные изменения в театральной афише?

— Всем памятно то недавнее время, когда наш коллектив справедливо подвергался жесточайшей критике, — говорит главный режиссер театра им. С. Айни М. Высоцкий. — Творческий уровень стремительно падал, в коллективе налицо был разлад. Все это в конечном итоге повело к значительным переменам в руководстве театра. Но как вывести коллектив из прорыва? Как вернуть зрителя, казалось бы, совсем отвернувшегося от нас? Одним из средств возвращения былой популярности и является приглашение время от времени на гастроли мастеров оперы и балета из ведущих театров страны. Зритель сразу же среагировал на это новшество, и теперь благожелательно относится не только к спектаклям с участием приезжающих к нам «звезд», но и постановкам, где занята исключительно труппа нашего театра.

Публика почувствовала и перемену в творческом настроении таджикских артистов, для которых не проходит бесследно общение с большими мастерами. Например, гастроли Ф. Рузиматова, А. Асылмуратовой и В. Клочко помогли значительно «подтянуть» балетную часть, то же происходит и в отношении оперы. Выходящие на сцену вместе с признанными мастерами таджикские артисты прикладывают все старание и умение к тому, чтобы выглядеть достойно на фоне «звезд». И стараются не напрасно. После гастролей А. Асылмуратова отметила, что и в нашей труппе есть молодые перспективные дарования, назвав Дину Валиеву, Люду Никулину, Ирину Каткасову. А похвала мастера значит очень много. И вот уже Ирину Каткасову можно видеть в главных ролях в наших спектаклях.

Барометром повышающегося зрительского интереса можно назвать отзывы, которые администрация театра собирает после спектаклей. Они неизменно доброжелательны, зрители отмечают удачные выступления молодых актеров, а это в свою очередь стимулирует их на новые творческие поиски.

Курс на периодическое приглашение мастеров из ведущих театров решено продолжить, и не исключено, что в недалеком времени мы вновь получим возможность насладиться искусством Ф. Рузиматова, В. Пьявко, Л. Магомедовой, других «звезд» оперы и балета, в свете которых быстрее растут наши собственные дарования, проходит становление коллектива. А о ближайших перспективах уже можно сказать вполне определенно: в середине апреля с обширной программой к нам приедет на гастроли коллектив Государственного ансамбля классического танца Казахской ССР под руководством Булата Аюханова. Причем в феврале этот коллектив уже дал у нас несколько представлений. Публика приняла алматинцев очень тепло. В итоге родилось соглашение об их нынешних гастролях, в ходе которых будет дано тридцать представлений.

М. ИВАНОВ.
Корр. ТаджикТА.

Человек и природа

ПОРА ОТЛОЖИТЬ УДОЧКИ

Любителя - рыболова, пожалуй, никакие трудности не испугают. Не отступит он ни перед горами, ни перед бурными потоками. Ни снег, ни зной ему не помеха. И, действительно, рыбалка — замечательный отдых. Но каждому рыболову - любителю нужно помнить о правилах спортивного рыболовства.

С середины марта по 31 мая запрещается всякое рыболовство в водоемах южной части Таджикистана: на реках Вахш, Кафирниган, Пяндж, Кызылсу и их притоках, а также в озерах и водохранилищах. В других реках и водохранилищах запрет действует с 1 апреля по 31 мая.

В течение всего года запрещен лов рыб, занесенных в Красную книгу СССР и Красные книги Таджикской, Киргизской и Узбекской ССР. Это аральский шип, большой и малый амударьинский лопатонос, сырдарьинский лопатонос, аральский лосось, щуковидный жерех лысач, туркестанский усач, аральский усач и пелядь.

Рыболовы - любители должны знать, что в период нереста рыба теряет всякую осторожность и становится легкой добычей не только людей, но и хищных зверей и птиц. В этих условиях важно проявить заботу о создании спокойной обстановки на водоемах. К сожалению, у нас есть люди, которые только именуют себя рыболовами-любителями, а сами не прочь поживиться за счет браконьерства. В прошлом году, например, инспекторы рыбоохраны задержали в период нереста около восьмидесяти браконьеров с сетями, накидками и другими запрещенными орудиями лова.

Д. ПЕТРОВ,
госинспектор по любительскому и спортивному рыболовству Таджикской республиканской инспекции рыбоохраны.

Наш шахматный клуб

Проверьте свои решения

В своих письмах читатели спрашивают, можно ли продолжать решение задач и этюдов, если не успели ответить на первые задания? Можно. Вы можете набрать необходимое для получения разряда количество очков, правильно решив последующие задачи.

Сегодня мы публикуем ответы на задачи № 5 и № 6.

Позиция на **диаграмме № 5** взята из партии Таль-Рентенен (Таллин, 1979 г.). У черных большой материальный перевес. Кроме того, «висит» ладья на f7 и за нею слон на g7. На отступление ладьи по седьмой горизонтали может последовать Фg4.

Но экс-чемпиону мира потребовался всего один ход — 1. Ch8!, после чего его соперник сразу сдался. Действительно, от мата защиты нет.

На **диаграмме № 6** представлен этюд, составленный Ф. Бетче. Материальное преимущество на стороне черных, но далеко продвинутая белая пешка и особенно неудачное положение черного короля передает игровую инициативу белым.

1.Лf2+! (на 1. Крd2? последует Ла 6 с ничьей, так как на 2. Ле1 f2! или 2. Лf2+Крa1!; 3. Лf3 Лc6+! и 4... Лe6, 1. e7? Лc3+); 1....Кр a1; 2. e7 Ле3; 3. Л:f3! Ле1+; 4. Крс2 Кр:a2 (если 4.... Ле2+; 5. Крв3); 5. Лf7 (с угрозой e8Ф и Л:a7x); 5...a5; 6. Крd3 (из-за угрозы 7.Лf2+ и 8. Ле2, черные утрачивают темп); 6. ...Кр в3; 7. Крd2. Черным пора сдаваться, так как теперь их король не может «спрятаться» за коллегой. На отступление ладьи последует 8. Лf3+ и 9. Ле2. Черные вынуждены отдать ладью, чтобы не пропустить пешку в ферзи.

Диаграмма № 9 (б. — Крg1, Фh6, Лd5, Лf3, Сe3, Cg4, п.п. — a2, b2, c4, g2, h2; 4. — Крg8, Фd8, Лa8, Лf8, Cg7, Ke6, п.п. — a7, b7, d6, e7, f7, g6. 11+12). Белые за пожертвованную пешку получили сильную инициативу. Как бы вы продолжили за них атаку, если ход за вами? 3 очка.

Диаграмма № 10 (б. — Крh1, (h3, п. g6; 4. — Крb7, Лd3, Кf3. 3+3). Черным осталось сделать один ход 1... Лd2, и белый король окажется в матовой сетке. Но ход за белыми и они добиваются ничьей. 3 очка.

На решение задания дается две недели.

Рассматриваться будут письма, отправленные в редакцию не позднее 2 апреля 1988 года (по почтовому штемпелю). На конверте не забудьте поставить отметку «Шахматы».

О. САБИТОВ,
мастер спорта.

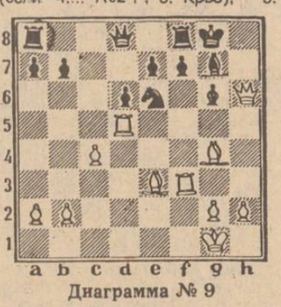

Диаграмма № 9



Диаграмма № 10

Спутник телепрограммы

И СЧАСТЬЯ В КАЖДЫЙ ДОМ

21 марта, 20 часов 35 минут, «С праздником Навруз».

В необычной для себя роли выступят поэты Лоик Шерали и Бозор Собир в праздничной передаче республиканского телевидения. Они будут не только ведущими, но и гидами в прошлое Таджикистана, в то время, когда зарождался Навруз, формировалась его символика.

В передаче участвуют популярные певцы и танцоры, а сами праздничные торжества снимались на площади у Гиссарской крепости, где кипело веселье и в едином ритме бились сердца собравшихся.

Рассказы поэтов свяжут в одно целое все эпизоды передачи, а пожелают они нам с вами никогда не уставать и счастья в каждый дом.

МЕЛОДИИ НАВРУЗА

22 марта, 19 часов 20 минут, «Музыка и современность».

Весна приходит в наш край под шум разбуженных горных рек, щебетанье птиц и звонкие мелодии, возвещающие о древнем и вечно молодом празднике Наврузе. Ему готовят подарки, ему радуются от всей души, ибо бытует поверье: человек, улыбающийся в день Навруза, проживет весь год без хлопот.

Музыкальная передача, подготовленная Таджикским телевидением, — также подарок труженикам нашей республики. Прозвучат народные творения и сочинения современных композиторов, популярные песни в исполнении Р. Мулладжановой, Х. Шириновой и других артистов.

О ЧЕМ МЫ ПИШЕМ

24 марта, 18 часов 20 минут, «День открытого письма».

Наши послания в адрес Таджикского телевидения — это откровенный разговор о наболевшем и оценки прошедших программ. О том, насколько важны наши корреспонденции, свидетельствует очередная передача, подготовленная по письмам телезрителей.

Ее странички — рассказ о том, как совхоз декоративного садоводства помогает превратить Душанбе в город-сад и идет навстречу душанбинцам в их стремлении расширить зеленый массив столицы, это и выступление заместителя министра связи Таджикской ССР Л. А. Авнукова о проблемах развития телевидения, и сообщение о планах издательства «Дониш» и тех задачах и сложностях, которые возникли в связи с переходом организации на хозрасчет.

ПОСПОРИМ О ВКУСАХ

27 марта, 18 часов 30 минут, «Семейный круг».

Вопреки утверждению известной поговорки о вкусах нужно спорить. К такому убеждению пришли участники первого заседания Клуба социальных инициатив, созданного в Центральном районе столицы республики.

Клуб объединил всех, кому чуждо равнодушие. Заседание прошло оживленно, по ходу его демонстрировались модные одежды и прически, бальные танцы, звучали современные музыкальные ритмы.

Заснятое под постоянной рубрикой местного телевидения «Семейный круг», заседание клуба вылилось в открытый разговор о проблемах семьи, серьезных изменениях, которые происходят сейчас в обществе, и социальной активности каждого из нас.

ПОГОДА

Сегодня в долинах республики в отдельных районах осадки, ветер западный 5—10 м/сек. Температура в долинах 12—17, по Ленинабадской области 3—8, в Душанбе 13—15 градусов тепла.

Редактор
В. П. НАУМОВ.

Телепрограмма на 21—27 марта

Понедельник, 21

ДУШАНБЕ

17.30 — Телешкола «Знание». Урок научного коммунизма для студентов-заочников. 18.00 — «Бойчечак». Праздничная передача для детей (т.) Новости. 19.20 — Концерт с участием мастеров искусств Туркменской ССР. 20.00 — Ахбор. 20.20 — Хозяйствовать по-новому (т.). 20.35 — Навруз. Праздничная программа (т.). 21.30 — Время. Прожектор перестройки. 22.15 — Навруз (продолжение).

МОСКВА ПРОГРАММА «ВОСТОК»

7.00 — 120 минут. 9.05 — Футбольное обозрение. 9.35 — «Сибирячка». Художественный фильм. 2 серии. 11.45, 15.55 — Новости. 16.05 — Прожектор перестройки. 16.15 — К международному Дню борьбы за ликвидацию расовой дискриминации. Док. фильм о коммунистах ЮАР. 16.45 — Танцует «Агидель». 17.10 — «Дела и заботы агропрома». Премьера телефильма «Мать или мачеха?». 17.40 — Веселые старты. 18.25 — «Навстречу XIX Всесоюзной партконференции». «Партийный комитет и перестройка». 19.10 — Футбольное обозрение. 19.40 — Премьера фильма-спектакля «Статья». 21.30 — Время. Прожектор перестройки. 22.15 — «Статья» (продолжение). 23.50 — Сегодня в мире. 24.00 — «Баллада». Фильм-концерт.

ВТОРАЯ ПРОГРАММА

9.00 — Утренняя гимнастика. 9.15 — «Геометрия для малышей». 9.35, 10.35 — История. 8 класс. Культура России в первой половине XIX века. 10.05, 12.05 — Итальянский язык. 11.05 — Учащимся СПТУ. Основы информатики и вычислительной техники. 11.35, 12.35 — Окружающий нас мир. 2 класс. Хочу быть вежливым. 11.55 — «Геометрия для малышей». 12.55 — «Вершины не спят». Художественный телефильм. 14.20 — «Советский патриот». Киножурнал. 14.30 — Новости. 14.40 — «Хочу быть министром». Художественный фильм. 18.35 — Новости. 18.45 — Международная панорама. 19.00 — Музыкальный киоск. 20.00 — «Голубые купола Самарканда». 20.15 — Поет и танцует молодость. 20.30 — Спокойной ночи, малыши. 20.50 — «Портрет с вариациями». 21.30 — Время. Прожектор перестройки. 22.15 — Хоккей. Чемпионат СССР. ЦСКА — «Динамо» (Москва). 2 и 3 периоды. 23.45 — Новости.

Вторник, 22

ДУШАНБЕ

10.00 — Ахбор. 10.25 — «Сапеда». 17.35 — Изучаем язык Ильича. 18.15 — Мое имя — комсомол. 19.00 — Новости. 19.20 — Музыка и современность. 20.00 — Ахбор. 20.20 — В объективе — перестройка. 20.35 — Беседа за «круглым столом» (участвуют представители делегации г. Ашхабада). 21.30 — Время. Прожектор перестройки. 22.15 — «Рангоранг». 23.15 — Документальный фильм «Ашхабад».

МОСКВА ПРОГРАММА «ВОСТОК»

7.00 — 120 минут. 9.05 — Веселые старты. 9.50 — «Статья». Фильм-спектакль. 16.00 — Новости. 16.15 — Прожектор перестройки. 16.25 — Программа Чечено - Ингушского телевидения. 17.20 — Концерт. 17.55 — Киноафиша (к школьным каникулам). 18.25 — «Народное творчество». 18.55 — Сегодня в мире. 19.15 — Премьера док. фильма «Неперсональное дело». 19.50 — Встреча в Концертной студии Останкино с кинорежиссером С. Н. Колосовым. 21.30 — Время. Прожектор перестройки. 22.15 — Выступление духового оркестра «Геликон». 22.30 — «Резонанс». 24.00 — Народные мелодии. 00.15 — Сегодня в мире.

ВТОРАЯ ПРОГРАММА

9.00 — Утренняя гимнастика. 9.15 — «Геометрия для малышей». 9.35, 10.35 — География. 7 класс. Природа Средней Азии. 10.05 — Французский язык. 1-й год обучения. 11.05 — Учащимся СПТУ. Эстетическое воспитание. Культура труда и производства. 11.35, 12.35 — География. 6 класс. Северный Ледовитый океан. 12.05 — Французский язык. 2-й год обучения. 13.05 — «Вот такая история». Художественный телефильм. 14.45 — Новости. 14.55 — Сельский час. 18.30 — Новости. 18.40 — «Поезд в Москву». Телефильм. 18.55 — Всероссийская декада народной музыки. В перерыве — Спокойной ночи, малыши. 21.30 — Время. Прожектор перестройки. 22.15 — Хоккей. Чемпионат СССР. «Спартак» — «Крылья Советов». 2—3 периоды. 23.45 — Новости.

Среда, 23

ДУШАНБЕ

10.00 — Ахбор. 10.25 — Телефильм «Верховина». 10.45 — Телешкола «Знание». Урок обществоведения для учащихся 10-х классов. 11.20 — Документальный фильм «Из жизни детей, или Ограбление». 18.00 — «Встречая весну». 18.20 — Агропром: проблемы и перспективы (т.). 19.00 — Новости. 19.20 — Программа «Подросток». По следам наших выступлений (т.). 20.00 — Ахбор. 20.20 — Хозяйствовать по-новому (т.). 20.35 — «Бахория» (т.). 21.30 — Время. Прожектор перестройки. 22.10 — Художественный фильм. «Легенда Серебряного озера» (т.).

МОСКВА ПРОГРАММА «ВОСТОК»

7.00 — 120 минут. 9.05 — «Сельское хозяйство». 9.25 — «В мире животных». 10.25 — Концерт. 11.00 — Киноафиша (к школьным каникулам). 11.30 — «Народное творчество». 12.00, 16.00 — Новости. 16.15 — Прожектор перестройки. 16.25 — Играет заслуженный артист РСФСР В. Берзон (фортепиано). 16.50 — «Каникулы, каникулы». 17.50 — Премьера док. фильма «Наказ». 18.50 — Сегодня в мире. 19.10 — Антология короткого рассказа. Ю. Казаков. «По дороге», «Запах хлеба». 19.40 — Премьера фильма-концерта «Весенняя элегия». 20.00 — Впервые на экране ЦТ. «С юбилеем подождем». 21.30 — Время. Прожектор перестройки. 22.10 — Всероссийская декада народной музыки. Вечер, посвященный 100-летию Русского народного оркестра им. В. В. Андреева. В перерыве — Сегодня в мире. 23.50 — Футбол. Товарищеская встреча олимпийских сборных команд ГДР и СССР. 2-й тайм.

ВТОРАЯ ПРОГРАММА

9.00 — Утренняя гимнастика. 9.15 — «Геометрия для малышей». 9.35, 10.35 — Музыка. 4 класс. И. Стравинский. «Петрушка». 10.05 — Немецкий язык. 1-й год обучения. 11.05 — Учащимся СПТУ. «Этика и психология семейной жизни». Любовь и дружба. 11.35, 12.35 — История. 9 класс. Ленинский план ГОЭЛРО. 12.05 — Немецкий язык. 2-й год обучения. 13.05 — «Города и годы». Телефильм. 13.45 — Новости. 13.55 — «Этот фантастический мир». 18.30 — Новости. 18.45 — Премьера док. фильма «Поле ратной славы». 18.55 — До шестнадцати и старше. 19.40 — Реклама. 19.45 — Ритмическая гимнастика. 20.15 — Е. Светланов. «Деревенские сутки». 20.25 — За безопасность движения. 20.30 — Спокойной ночи, малыши. 20.45 — «Нам рано жить воспоминаниями». 21.30 — Время. Прожектор перестройки. 22.10 — «Зона ВАМ. Постоянные жители». 22.30 — Футбол. Товарищеская встреча. Сборная Греции — сборная СССР. 2-й тайм. 23.15 — Художественный фильм «Сорок первый». 00.00 — Утренняя почта. 00.30 — Новости.

Четверг, 24

ДУШАНБЕ

10.00 — Ахбор. 10.25 — «Мода и мы». 10.50 — «Города и люди». Кинопередача. 17.50 — Педагогика сотрудничества. 18.20 — День открытого письма. 19.00 — Новости. 19.20 — В объективе — перестройка. 19.30 — «Проблемы и решения». Телерейд. 20.00 — Ахбор. 20.20 — Праздник невест (т.). 20.50 — Музыкальная программа. 21.30 — Время. 22.05 — Религия и время (т.).

МОСКВА ПРОГРАММА «ВОСТОК»

7.00 — 120 минут. 9.05 — Е. Светланов. «Деревенские сутки». 9.15 — Футбол. Товарищеская встреча. Сборная Греции — сборная СССР. 2-й тайм. 10.00 — Телефильм. 10.30 — Фигурное катание. Чемпионат мира. Парное катание. 11.45 — Футбол. Товарищеская встреча олимпийских сборных команд ГДР и СССР. 2-й тайм. 12.30 — Новости. 12.40 — «С юбилеем подождем». Художественный фильм. 15.50 — Новости. 16.00 — Док. фильм. 16.20 — Фильм — детям. «Первоклассница». 17.25 — До шестнадцати и старше. 18.10 — Человек и закон. 18.40 — Сегодня в мире. 19.00 — Концерт для делегатов и гостей IV Всесоюзного съезда колхозников. 21.30 — Время. 22.05 — Фигурное катание. Чемпионат мира. Парное катание. 23.20 — Сегодня в мире.

ВТОРАЯ ПРОГРАММА

9.00 — Утренняя гимнастика. 9.20 — Народные мелодии. 9.35 — «Лесная быль». Научно-популярный фильм. 10.35 — Испанский язык. 1-й год обучения. 11.05 — Фильм — детям. «Если верить Лопотухину». 1-я серия. 12.10 — Премьера телефильма «Песня на всю жизнь». 12.40 — Испанский язык. 2-й год обучения. 13.10 — Премьера документального фильма «Эстафета поколений». 13.30 — Концерт. 14.00 — Новости. 14.40 — «Этот фантастический мир». 18.30 — Новости. 18.45 — Служу Советскому Союзу. 19.45 — «Ваш выход, артист А. Акопян». 20.00 — Ритмическая гимнастика. 20.30 — Спокойной ночи, малыши. 20.45 — «Для всех и для каждого». 21.15 — «Озеро Сарез». Телефильм. 21.30 — Время. 22.05 — «Музыка — душа твоя, Россия». Заключительный концерт Всероссийской декады народной музыки. 00.25 — Новости.

Пятница, 25

ДУШАНБЕ

10.00 — Ахбор. 10.25 — Художественный фильм «Говорящий родник» (т.). 17.15 — «Планета детей — планета друзей». Рассказ об афганских детях, обучающихся в школе-интернате поселка Шахринау Гиссарского района. 17.50 — Спортпрограмма (т.). 18.20 — За словом — дело. 19.00 — Новости. 19.20 — «Встреча с поэзией». А. Гитович. 20.00 — Ахбор. 20.20 — Хозяйствовать по-новому (т.). 20.35 — Концерт молодых исполнителей. 21.30 — Время. Прожектор перестройки. 22.15 — Художественный телефильм «Гляди веселее». 1-я серия («Таджикфильм»).

МОСКВА ПРОГРАММА «ВОСТОК»

7.00 — 120 минут. 9.05 — Человек и закон. 9.35 — Фигурное катание. Чемпионат мира. Произвольный танец. 10.50 — Премьера док. фильма «Фермеры». 11.00, 16.00 — Новости. 16.10 — Прожектор перестройки. 16.20 — Премьера художественного телефильма для детей «Необыкновенные приключения Карика и Вали». 1-я и 2-я серии. 18.25 — «Салоники — северная столица Греции». Киноочерк. 18.55 — Играет лауреат международного конкурса Ю. Корчинский (скрипка). 19.10 — Сегодня в мире. 19.30 — Философские беседы «Человек». 20.15 — Фигурное катание. Чемпионат мира. Произвольный танец. 21.30 — Время. Прожектор перестройки. 22.15 — Концерт. 22.40 — «Интерсигнал». 23.10 — «Взгляд».

ВТОРАЯ ПРОГРАММА

9.00 — Утренняя гимнастика. 9.15 — Концерт. 9.35 — «Лесная симфония». Научно-популярный фильм. 10.35 — Английский язык. 1-й год обучения. 11.05 — «Если верить Лопотухину». 2-я серия. 12.10 — «Виталий Закруткин». Телефильм. 12.40 — Английский язык. 2-й год обучения. 13.10 — «Под ногами небо». Художественный фильм. 14.25 — Новости. 14.35 — «Этот фантастический мир». 18.30 — Новости. 18.45 — О переходе на летнее время. 18.55 — В мире животных. 19.55 — Реклама. 20.00 — Встреча на афганской земле. Репортаж. 20.30 — Спокойной ночи, малыши. 20.45 — Минуты поэзии. 20.50 — Концерт. 21.30 — Время. Прожектор перестройки. 22.15 — Экран друзей. «Человек и его имя». Художественный фильм. 23.35 — Новости.

Суббота, 26

ДУШАНБЕ

9.00 — «Сапеда». 10.00 Фильм - концерт. «На веселой днепровской волне». 18.00 — Концерт для детей. Выступление учащихся музыкальной школы г. Курган-Тюбе (т.). 18.40 — Реклама «Каждому и всем». 18.50 — Мир за неделю. 19.00 — Новости. 19.20 — Цирковая программа. 20.00 — Ахбор. 20.20 Телефильм. 20.40 — Жемчужины «Шашмакома». 21.30 — Время. Прожектор перестройки. 22.15 — «Гляди веселее». 2-я серия.

МОСКВА ПРОГРАММА «ВОСТОК»

7.00 — 120 минут. 9.00 — Старинные романсы. 9.20 — Движение без опасности. 9.50 — «Товарищ Серго». Телефильм. 10.25 — Фестиваль Индии в СССР. «Рамлила». Танцевальная драма. 12.35 — Современный мир и рабочее движение. 13.05 — Для всех и для каждого. 13.50 — В мире животных. 14.50 — Сегодня в мире. 15.10 — «Навстречу XIX Всесоюзной партконференции». Премьера художественного телефильма «Верить и знать». 16.30 — О переходе на летнее время. 16.40 — Встреча в Концертной студии Останкино с директором Института экономики АН СССР академиком Л. И. Абалкиным. 18.25 — «Воспоминание». Музыкальная программа. 19.00 — 9-я студия. 20.00 — Мультфильмы. 20.30 — Фигурное катание. Чемпионат мира. Мужчины. 21.30 — Время. Прожектор перестройки. 22.15 — Кинопанорама. 23.45 — До и после полуночи.

ВТОРАЯ ПРОГРАММА

8.30 — Утренняя гимнастика. 8.45 — Телеобозрение «Перспектива». 9.35 — Театральный телеабонемент. Н. В. Гоголь. «Ревизор». 10.25 — Перестройка и право. 10.40 — Здоровье. 11.25 — Религия и политика. 12.00 — Живи, Земля. 13.00 — Научно-популярные фильмы. 14.05 — Очевидное — невероятное. 15.15 — «Радуга». «Кваг-Хир». 15.35 — «Этот фантастический мир». 16.30 — Незабываемые музыкальные вечера. Поет Е. Образцова (ТВ ЧССР). 17.00 — «Раба любви». Художественный фильм. 18.30 — Мультфильмы. 19.00 — Мелодии родного края. 19.15 — «Под ногами небо». Художественный фильм. 20.30 — Спокойной ночи, малыши! 20.45 — Реклама. 20.50 — Экран документального фильма. «Майское утро». 21.30 — Время. Прожектор перестройки. 22.15 — «Инженерный корпус». 23.45 — «Эстафета». Физкультурно - спортивная программа. 00.15 — Новости.

Воскресенье, 27

ДУШАНБЕ

9.00 — «Сапеда». 10.00 — «О-фа-рин». Встреча команд «Ситора» Гиссарского района, «Чайка» г. Кайраккума и «Варзоб» г. Душанбе. 10.55 — 12.55 — Перерыв. 13.00 — «Экран дружбы». Совместная программа телестудий республик Средней Азии и Казахстана. 18.30 — Семейный круг. 19.00 — Новости. 19.15 — Театральные встречи (т.). 20.00 — Ахбор. 20.15 — Телефильм «Домашний театр». 20.40 — Концерт-отдых. 21.30 — Время. 22.05 — «Гляди веселее». 3-я серия.

МОСКВА ПРОГРАММА «ВОСТОК»

8.30 — Новости. 8.45 — Ритмическая гимнастика. 9.30 — «По Советскому Союзу». Киножурнал. 9.45 — Тираж «Спортлото». 10.00 — Будильник. 10.30 — Служу Советскому Союзу. 11.30 — Утренняя почта. 12.00 — Клуб путешественников. 13.00 — Музыкальный киоск. 13.30 — Сельский час. 14.30 — Здоровье. 15.15 — Премьера док. фильма «И стоят деревеньки». 15.25 — Фигурное катание. Чемпионат мира. Женщины. 16.30 — Детский юмористический журнал «Ералаш». 16.40 — Это вы можете. 17.25 — «Радуга». Народные мелодии Бангладеш. 17.40 — Минуты поэзии. 17.45 — «Жизнь на Земле». 4-я серия «Несметные полчища». 18.40 — Международная панорама. 19.25 — Премьера мультфильма. «Если бы я был моим папой». 19.45 — К 120-летию со дня рождения М. Горького. О премьере четырнадцатисерийного художественного телефильма «Клим Самгин». 19.55 — Международный день театра. Журнал «Театральная жизнь». 21.30 — Время. 22.05 — Футбол. Чемпионат СССР. «Динамо» (Киев) — «Спартак». 24.00 — Концерт. 01.00 — Новости.

ВТОРАЯ ПРОГРАММА

8.30 — На зарядку становись! 8.45 — Мамина школа. 9.20 — «Эрудит». Научно-популярные фильмы. 10.20 — «Портреты». Последние дни А. С. Пушкина. 11.25 — Русская речь. 12.00 — Клуб путешественников. 13.00 — Наука: теория, эксперимент, практика. 13.30 — Международный день театра. «Старые мастера». 14.30 — Международный день театра Праги. 16.50 — Настольный теннис. Чемпионат Европы. 17.35 — Музыкальный телеабонемент. Русский романс. 18.35 — Настольный теннис. Чемпионат Европы. 19.00 Наука и техника. 19.10 — «Певучей силой камень окрылен». Фильм-концерт. 19.40 — Показывает творческое объединение «Экран». «Братья Орбели». 20.30 — Спокойной ночи, малыши. 20.45 — «Чемоданчик». Телефильм. 20.55 — Спортивная гимнастика. Международные соревнования на приз газеты «Московские новости». 21.30 — Время. 22.05 — Экран друзей. «Если мы найдем друг друга». Художественный фильм. 23.25 — Новости.

СЕГОДНЯ

ДУШАНБЕ

9.00 — «Сапеда». Информационно - музыкальная программа. 10.00 — Человек и закон. 10.40 — Телефильм. 18.00 — Реклама «Каждому и всем». 18.10 — «Мир, в котором я живу». Пионерский вожатый. Каким ему быть. 18.50 — Мир за неделю. 19.00 — Новости. 19.20 — Навруз — праздник весны. 20.00 — Ахбор. 20.20 — Концерт мастеров искусств. 21.30 — Время. Прожектор перестройки. 22.10 — Убайдулло Раджабов приглашает на вечер (т.).

МОСКВА ПРОГРАММА «ВОСТОК»

7.00 — 120 минут. 9.05 — Премьера док. фильма «Голоса веков». 9.30 — «Отчего и почему». Передача для детей. 10.00 — Док. фильм «Товарищ Красин уполномочен...» из цикла «Они были первыми». 10.55 — Всероссийская декада народной музыки. 11.20 — «В странах социализма». Тележурнал. 11.50 — Навстречу XIX Всесоюзной партконференции. Художественный фильм «Сибирячка». 1-я и 2-я серии. 14.00 — Разговор по существу. «Уроки Чернобыля». 15.30 — «Музыка в музее». Ф. Шуберт. Симфония № 5. 16.05 — Сегодня в мире. 16.25 — «Для всех и для каждого». «Кооперативы: как развиваться дальше?». Передача 2-я. 16.55 — Очевидное — невероятное. 17.55 — «Последний заяц». Мультфильм. 18.10 — Редакция международной жизни представляет: «На афганской земле». Репортаж. 19.10 — Премьера худ. фильма «Мы — ваши дети». 1-я и 2-я серии. 21.30 — Время. Прожектор перестройки. 22.10 — В субботу вечером. КВН-88. Встреча команд первого Ленинградского медицинского института и Новосибирского государственного университета. 00.10 — Новости.

ВТОРАЯ ПРОГРАММА

8.30 — Утренняя гимнастика. 8.45 — Студия представляет... «Куранты». 9.30 — Созвучия. «Поэтический вернисаж Э. Межелайтиса». 10.30 — Здоровье. 11.20 — В мире животных. 12.20 — Диалог с композитором. 13.10 — Философские беседы «Человек». По материалам Всесоюзной конференции «Проблемы комплексного изучения человека». 13.55 — Человек. Земля. Вселенная. 14.55 — Документальный фильм. 15.15 — Реклама. 17.20 — «Тачанка с юга». Худ. фильм. 18.45 — Родительский день — суббота. 20.20 — «Наука и техника». Киножурнал. 20.30 — Спокойной ночи, малыши! «Играем в зоопарк». 20.45 — Всероссийская декада народной музыки. 21.30 — Время. Прожектор перестройки. 22.10 — Теннис. Чемпионат СССР. Мужчины. 22.55 — «Портрет с вариациями». Передача из Донецка. 23.35 — Новости. 23.40 — Футбол. Чемпионат СССР. «Жальгирис» — «Динамо» (Москва) 2-й тайм. Передача из Вильнюса.

СПРАВКИ

ТЕАТРЫ

ТАДЖИКСКИЙ ГОСУДАРСТВЕННЫЙ АКАДЕМИЧЕСКИЙ ТЕАТР ОПЕРЫ И БАЛЕТА им. С. Айни — 20 марта—«Травиата» в 19.30.

ГОСУДАРСТВЕННЫЙ РУССКИЙ ДРАМТЕАТР им. В. МАЯКОВСКОГО — «Дорогая Елена Сергеевна» в 19.30. 20 марта — «Три поросенка» в 11. «Дорогая Елена Сергеевна» в 19.30.

КИНО

КИНОКОНЦЕРТНЫЙ ЗАЛ — «Похищение в Тютюрлистане» в 10. «И ничего больше» в 11.30. «Первая встреча, последняя встреча» в 13.30, 15.30, 17.30. «Поездка в Токио» в 19.30, 21 удл.

Им. А. ДЖАМИ — «Под знаком однорогой коровы» в 10. «Окно спальни» в 11.30, 13.30, 15.30, 17.30, 19.30, 21.30.

Им. А. ДЖАМИ (видеобар) — «Маугли» в 10.30. «Цветок в пыли» (2 серии) в 11.50, 14.50, 17.50.

«ВАТАН» — «Приключения Марка Твена» в 10. «Фанди по кличке «Крокодил» в 11.30, 13.20 удл., 15.30, 17.30, 19.30, 21.30. «Невезучие» в 23.30.

«ТАДЖИКИСТАН» — «Витя Глушаков — друг апачей» в 10. «Сплошные неприятности с двойником» в 12, 14, 16, 18, 19.30 удл., 21.30 удл.

«8 МАРТА» — Б. зал — «Мио, мой Мио» в 10. «Артист» (2 серии) в 12, 15, 18, 21. М. зал — «Мио, мой Мио» в 11, 15.30. «Мое последнее танго» в 13 удл., 20.30 удл. «Экипаж» (2 серии, на тадж. яз.) в 17.30.

КЛУБ ЦЕМКОМБИНАТА — «Тайны мадам Вонг» в 19.30. «Первая встреча, последняя встреча» в 21.

«ОРЛЕНОК» — Б. зал — «Чертенок» в 10, 12, 14, 16. «В дебрях, где реки бегут» в 18, 19.45, 21.30. М. зал — «Молодые люди в городе» в 15, 17, 19, 21.

«СИТОРА» — «Мальчик с пальчик» в 10. «Игра в любовь и убийство» в 11.30, 14, 16, 18, 19.45, 21.30 удл.

«ЗАРАВШОН» — «Мужчины есть мужчины» в 12.30. «Десять негритят» (2 серии) в 14, 17. «Пираты Тихого океана» (2 серии) в 20.

Им. ЗЕБУННИСО — Б. зал — «Лунная радуга» в 10. «Десять негритят» (2 серии) в 20. «Алибаба и сорок разбойников» (2 серии) в 11.30, 14, 17. М. зал — «Выкуп» (на тадж. яз.) в 11. «Десять негритят» (2 серии) в 13, 16, 18.30.

«ПАМИР» — «Ришат — внук Зивы» в 10. «Смысл жизни» (2 серии) в 12. «Полет над гнездом кукушки» (2 серии) в 15, 18, 20.30.

Им. М. ГОРЬКОГО — «Сказка о царе Салтане» в 10.30. «Маури» (2 серии) в 12, 15, 18, 20.40.

ДВОРЕЦ КУЛЬТУРЫ ПРОФСОЮЗОВ — «Жили-были в первом классе» в 12. «Сила любви» (2 серии) в 13.20, 16, 18.40, 21.20.

ВНИМАНИЮ КИНОЗРИТЕЛЕЙ!

19, 20 марта **в кинотеатре «8 МАРТА»** будет демонстрироваться двухсерийный художественный фильм, дублированный на таджикский язык,

«ЭКИПАЖ»

(«Мосфильм»).

Режиссер — А. Митта.

В ролях: Г. Жженов, А. Васильев, Л. Филатов, А. Яковлева.

Начало в 17.30.

* * *

С 21 марта по 10 апреля **только в кинотеатре им. А. ДЖАМИ «ФЕСТИВАЛЬ ФЕСТИВАЛЕЙ»,** в рамках которого состоится предварительный показ фильмов выдающихся мастеров зарубежного экрана, удостоенных самых престижных призов и премий в киномире.

Среди них ленты:

«Легенда о Нарайяме» режиссера С. Имамуры (Япония),

«На следующее утро» С. Люмета (США),

экранизация романа Э. Доктороу «Реттайм» режиссера М. Формана,

кинороман «Фанни и Александр» И. Бергмана (Швеция — Франция — ФРГ),

аргентинская картина Л. Пуэнсо «Официальная история».

Желающие приобрести абонементы могут обратиться в кассы кинотеатра.

Стоимость абонемента 5 руб. 60 коп.

**ГОСАГРОПРОМ ТАДЖИКСКОЙ ССР