МП СПРАВКА

КУДА ПОЙТИ • ЧТО ПОСМОТРЕТЬ • ЧЕМ ЗАНЯТЬСЯ

ТЕАТРЫ

КРЕМЛЕВСКИЙ ДВОРЕЦ СЪЕЗДОВ. 27/III **Концерт советской песни.** 28/III днем **Дон-Кихот,** веч. **Концерт Краснознаменного ансамбля Советской Армии.**

БОЛЬШОЙ ТЕАТР СОЮЗА ССР. 27/III **Царская невеста.** 28/III **Пиковая дама.**

МХАТ СССР имени М. ГОРЬКОГО (проезд Художественного театра, 3). 27/III в 10 и 14 ч. **Синяя птица,** веч. **Шестое июля.** 28/III днем **Кремлевские куранты,** веч. **Враги.**

ФИЛИАЛ МХАТа СССР имени М. ГОРЬКОГО (ул. Москвина, 3). 27/III днем **Без вины виноватые,** веч. **Чти отца своего.** 28/III днем **Тяжкое обвинение,** веч. **На дне.**

МАЛЫЙ ТЕАТР СОЮЗА ССР. 27/III **Дипломат.** 28/III **Человек и глобус.**

ФИЛИАЛ МАЛОГО ТЕАТРА СОЮЗА ССР (Б. Ордынка, 69). 27/III днем **Украли консула,** веч. **Стакан воды.** 28/III днем **Доктор философии,** веч. **Путешественники без багажа.**

МОСК. ЦЫГАНСКИЙ ТЕАТР «РОМЭН». В помещ. Концертно-театрального зала гостиницы «Советская» (Ленинградский пр., 32/2). 27/III **Ром баро.** 28/III днем **Четыре жениха,** веч. **Сын мадонны.**

ГОС. ЦЕНТРАЛЬНЫЙ ТЕАТР КУКОЛ под рук. нар. арт. Союза ССР С. В. Образцова. 27/III в 14 ч. 30 м. **Волшебная калоша,** в 19 ч. 30 м. **Божественная комедия.** 28/III в 11 ч. **Заячья школа,** в 16 и 19 ч. 30 м. **Необыкновенный концерт.**

МОСК. ТЕАТР КУКОЛ (Спартаковская, 26). 27/III в 10 и 12 ч. 30 м. **Сказка о храбром солдате,** в 16 ч. и 18 ч. **Хочу быть большим.** 28/III в 10 и 12 ч. 30 м. **Хочу быть большим,** в 16 и 18 ч. **Птичье молоко.**

ПРЕМЬЕРА

«ЗОЛОТОЙ КЛЮЧИК»

Новый спектакль — сказку А. Толстого «Золотой ключик» (инсценировка С. Штейна и И. Таланкина) покажет завтра Театр имени Ленинского комсомола. Постановка и музыка С. Штейна, художник — М. Виноградов, балетмейстер — Г. Шаховская. В ролях заняты Е. Фадеева, В. Всеволодов, З. Кузнецова, Л. Рюмина, Н. Гошева, М. Струнова и все молодые артисты театра.

КОНЦЕРТНЫЕ ЗАЛЫ

Вечером в субботу и воскресенье в **Кремлевском Дворце съездов** состоятся концерты Краснознаменного имени А. В. Александрова ансамбля песни и пляски Советской Армии.

Симфонический оркестр Московской государственной филармонии и Московский государственный хор выступят в субботу в **Большом зале консерватории** и в воскресенье в **Концертном зале имени П. И. Чайковского.** В программе — произведения Мясковского, Глазунова и Скрябина. Дирижер — К. Иванов, художественный руководитель хора — В. Соколов, солисты — А. Любимов и И. Бочкова.

Квартет имени Бетховена выступит в воскресенье в **Малом зале консерватории.** В программе — произведения Бетховена.

Концерт учащихся детских музыкальных школ Москвы состоится днем в воскресенье в **Концертном зале имени П. И. Чайковского.**

Органистка Анастасия Тищенко днем в воскресенье в **Большом зале консерватории** исполнит сочинения Баха.

Любители фортепьянной музыки могут побывать в эти дни на трех концертах. Сегодня в **Большом зале консерватории** Виктор Мержанов исполнит произведения Баха, Шопена, Мусоргского и Шостаковича. В воскресенье в этом зале — выступление Якова Зака. В программе — сочинения Гайдна, Брамса, Шуберта, Рахманинова и Прокофьева. Завтра в **Концертном зале имени П. И. Чайковского** Лазарь Берман исполнит произведения Рахманинова, Прокофьева и Кунау.

Виолончелистка Наталия Гутман и пианист Алексей Наседкин выступят в воскресенье в **Концертном зале института имени Гнесиных.** В программе — сонаты Баха, Бетховена, Бриттена и Мясковского.

В **зале Дома ученых** в воскресенье клавесинист Андрей Волконский исполнит сочинения Баха, Рамо и Куперена.

Вокальный вечер В. Норейки состоится сегодня в **Концертном зале имени П. И. Чайковского.** Еще два вокальных вечера состоятся завтра: в **Малом зале консерватории** выступит Елена Образцова, а в **Концертном зале института имени Гнесиных** — Рубен Лисициан.

Мастера художественного слова выступят в эти дни в **Большом зале Государственной библиотеки имени В. И. Ленина.** В программе субботнего выступления Сурена Кочаряна — «Шахразада» («1001 ночь»). Днем в воскресенье Яков Смоленский исполнит сказку Экзюпери «Маленький принц». «Портреты деятелей революции (соратников Ленина)» — так называется программа, с которой выступит в этом зале вечером в воскресенье Иван Русинов.

В **Центральном Доме культуры железнодорожников** сегодня состоится вечер эстрадной песни. В нем примут участие А. Стрельченко, Э. Уразбаева, Л. Барашков, З. Шарафетдинова, И. Подошьян, Н. Никитский, Л. Целепидес, вокальные квартеты «Аккорд», «Советская песня», «Мелодия».

Сегодня в **Государственном театре эстрады** можно познакомиться с программой «Молодежь на эстраде». В ней выступят артисты Москонцерта, театров и кино. В субботу и воскресенье в этом зале даются концерты «Песни и стихи России».

Артисты польской эстрады выступят в эти дни в **кинотеатре зале «Октябрь».** Перед москвичами выступит ряд эстрадных певцов и вокально-инструментальный ансамбль «Гелиосы».

КИНО СЕГОДНЯ

«ЛЕНИН В ПОДМОСКОВЬЕ» — **Россия, Наука и знание, Спорт.**
«ЧУКОККАЛА» — **Наука и знание.**
«ГАЛИНА УЛАНОВА», «БОЛЬШОЯ ХОККЕЙ», «ПОДРОСТОК» — **Россия.**
«ФРАНЦИЯ. ПЕСНЯ» — **Наука и знание, Спорт.**
«СЕМЬ ШАГОВ ЗА ГОРИЗОНТ» — **Спорт, Факел.**
«ПОЧТОВЫЙ РОМАН» (2 серии) — **Октябрь, Россия, Первомайский.**
«ПАРАД-АЛЛЕ» — **Зенит.**
«КОРОЛЬ МАНЕЖА» — **Октябрь** (Малый зал), **Космос, Мир.**
«ЦВЕТЫ ЗАПОЗДАЛЫЕ» — **Арктика, Ангара, Встреча, Еннсей, Зарядье, Комсомолец, Нева, Орел, Орбита, Победа, Родина, Рига, Слава, Смена, Спорт, Звезда, Красная Пресня, Пионер.**
«ТРОЕ» — **Буревестник, Красная Пресня, Орион, Рассвет, Рекорд, Уран, Художественный, Ангара, Орел, Родина, Эльбрус.**
«СТАРЫЙ ДОМ» — **Зарядье, Родина, Слава, Уран.**
«ТРЕНЕР» — **Весна, Дружба, Маяк, Полет, Горн, Огонек, Луч, Березка, Зарядье.**
«ВСТРЕЧА У СТАРОЙ МЕЧЕТИ» — **Весна, Горн, Молодежный, Восток, Орбита, Факел, Полет, Юность, Авангард, Стрела.**

Сегодня в кинотеатрах столицы состоятся специальные сеансы для детей, посвященные Международному дню театра. Кинозрители увидят художественные фильмы «Мастера русского балета», «Встреча с Игорем Ильинским», «Старшая сестра», «Таланты и поклонники», а также документальные ленты «Борис Щукин», «Евгений Урбанский», «На сцене — кукулы», «Сергей Лемешев», «Сегодня — премьера» и другие.

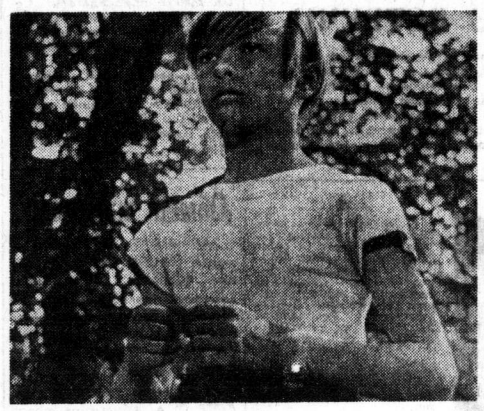

НА БУДУЩЕЙ НЕДЕЛЕ

С 30 марта на экраны столицы выпускаются новые художественные фильмы:

«БЕЛОЕ СОЛНЦЕ ПУСТЫНИ» — эта цветная художественная кинокартина производства студии «Мосфильм» повествует о борьбе с басмачами в Средней Азии в первые годы Советской власти.

Режиссер-постановщик А. Мотыль. В ролях: А. Кузнецов, С. Мишулин, К. Кавсадзе, Р. Куркина, Н. Бадьев.

«РАЗОБЛАЧЕНИЕ» — широкоэкранный и обычный варианты художественной киноленты производства студии «Таджикфильм».

Режиссер-постановщик Т. Саибов. Роли исполняют: Н. Никитский, Х. Абдураззаков, М. Мансурова, А. Эскола, А. Мухамеджанов, Н. Тихомиров.

«МАЛЬЧИШКИ» — художественная кинокартина производства студии «Ленфильм», состоящая из двух новелл: «Новенький» и «Это именно я».

Режиссеры-постановщики А. Шахмалиева, Л. Макарычев. Роли исполняют: А. Константинов, М. Булгакова, А. Подошвин, Т. Доронина, В. Жуков, Л. Тараненко, Г. Дюдяев, В. Донцев, В. Рецептер.

Вверху — кадр из кинофильма «Мальчишки».

СТАДИОНЫ

ВОЛЕЙБОЛ. Сегодня и в воскресенье, 29 марта, в спортивном зале ЦСКА (Ленинградский проспект, 39) состоятся очередные матчи на первенство СССР среди женских команд. Начало игр: в пятницу — в 15.00, 16.30, 18.00 и 19.30, в воскресенье — в 12.00, 13.30, 15.00 и 16.30.

РУЧНОЙ МЯЧ. Сегодня в спортивном зале Академии имени Ф. Э. Дзержинского (Китайский проезд) состоится матч на первенство Москвы среди мужских команд. Встречаются хозяева поля и гандболисты МЭИ. Начало в 18.00.

ФИГУРНОЕ КАТАНИЕ. Сегодня и завтра во Дворце спорта Центрального стадиона имени В. И. Ленина в Лужниках состоятся показательные выступления сильнейших фигуристов мира. Начало: 27 марта — в 19.00, 28 марта — в 14.00.

ШАХМАТЫ. Очередной тур финала первенства столицы среди женщин состоится сегодня в Центральном шахматном клубе (Гоголевский бул., 14). Начало в 18.30. Здесь же пройдет очередной тур полуфинала чемпионата Москвы среди мужчин. Начало в 18.30.

НАСТОЛЬНЫЙ ТЕННИС. В понедельник, 30 марта, во Дворце спорта «Крылья Советов» (Ленинградский проспект, 24) состоится заключительный матч на первенство Европейской лиги. Встречаются сборные национальные команды Швеции и Советского Союза. Начало игр в 18.00.

ВЫСТАВКИ

В залах Академии художества СССР открылась выставка «Творчество семьи Ференци». На ней экспонированы произведения живописи, графики, скульптуры и гобелены.

* * *

Рисунки и гравюры И. В. Голицына представлены на выставке, открытой в отделе графики и рисунка Государственного музея изобразительных искусств имени А. С. Пушкина (ул. Шапошникова, 4). Здесь экспонированы портреты и пейзажи, созданные художником за последние годы.

* * *

«Спорт в искусстве» — так называется выставка произведений латвийских художников, открытая во Дворце спорта Центрального стадиона имени В. И. Ленина.

* * *

Около ста работ представлено на выставке детского рисунка Корейской Народно-Демократической Республики, которая открыта в Государственном музее искусства народов Востока.

КРОССВОРД

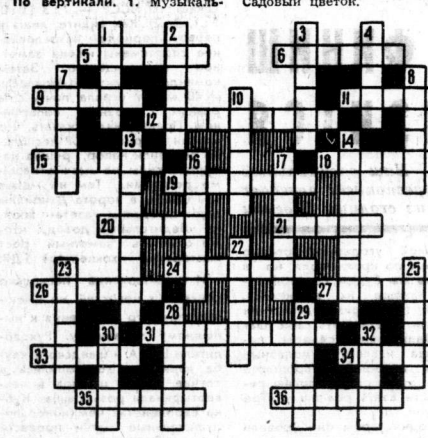

По горизонтали. 5. Русский поэт. **6.** Музыкальный инструмент. **9.** Игра в мяч. **11.** Хвойное дерево. **12.** Русский ученый. **15.** Вид керамики. **18.** Типографский шрифт. **19.** Один из героев романа Л. Н. Толстого «Война и мир». **20.** Общественная проверка. **21.** Утренняя песня трубадуров. **24.** Древнегреческий писатель-моралист. **26.** Химический элемент. **27.** Личный состав команды корабля, самолета, танка. **31.** Наука о грибах. **33.** Искусственный строительный материал. **34.** Приспособление для нарезания резьбы. **35.** Рассказ А. П. Чехова. **36.** Цветок.

По вертикали. 1. Музыкальное произведение. **2.** Сосуд для поддержания постоянной температуры продукта. **3.** Древнегреческий философ. **4.** Черта, линия. **7.** Герой одной из сказок А. С. Пушкина. **8.** Птица. **10.** Промысловая рыба. **13.** Стадион в Москве. **14.** Персонаж поэмы Н. В. Гоголя «Мертвые души». **16.** Месяц года. **17.** Порт на Атлантическом океане. **22.** Прозрачное вещество, получаемое путем плавления кварцевого песка. **23.** Город в РСФСР. **25.** Опера П. И. Чайковского. **28.** Порт в Австралии. **29.** Искусственный камень правильной формы. **30.** Лабораторный сосуд. **32.** Садовый цветок.

Ответы на кроссворд, опубликованный 20 марта

По горизонтали. 1. Канио. **6.** Марка. **9.** «Черемуха». **11.** Зяблик. **12.** Яранга. **13.** Сибирь. **14.** Снеток. **16.** «Листок». **18.** Панова. **20.** Вали. **21.** Нота. **22.** Лиза. **23.** Перт. **26.** Падуба. **31.** Фрегат. **32.** Вятичи. **33.** Метчик. **36.** Крокет. **37.** Одесса. **38.** «Крокодил». **39.** Фирма. **40.** Кулон.

По вертикали. 2. Арбалет. **3.** Очки. **4.** Крушина. **5.** Суворов. **6.** Маяк. **7.** Кантата. **8.** Озерск. **10.** «Ванька». **15.** Окарина. **17.** История. **18.** Пикап. **19.** Ананас. **24.** Африка. **25.** «Геологи». **27.** Анекдот. **28.** Бригада. **29.** Пикассо. **30.** Чимган. **34.** Утка. **35.** Полк.

САДОВОДАМ НА ЗАМЕТКУ

ЕСЛИ рассмотреть годовой цикл работ в саду, то можно заметить, что большая часть их приходится на середину апреля — конец мая. Поэтому ряд работ следует провести в более ранние сроки.

В числе их можно назвать обрезку и архитектурную формировку декоративных кустарников, живых изгородей, а также древесных насаждений в защитных и ветроломных полосах. Эту работу можно начинать теперь же.

Сильную омолаживающую обрезку можно проводить у взрослых деревьев и кустарников, которые имеют большую оголенность внутренней части кроны и образуют значительную теневую площадь. Такую обрезку легко переносят липы, тополя, ивы, дубы, клены, акации.

Все срезанные ветви нужно собрать, вынести из сада и после их подсыхания обязательно сжечь.

Примерно через три-четыре недели начнется первое опрыскивание плодоносящих деревьев яблони от наиболее распространенного в любительских садах вредителя — яблонной медяницы.

Из всех опрыскиваний ранневесеннее (до распускания почек) — наиболее приемлемое для садоводов. Оно наименее отрицательно влияет на окружающую флору и фауну. Для уничтожения яиц медяницы используют препарат нитрафен. Он поступил сейчас в продажу.

Для расчета количества приобретаемого препарата следует знать, что на 10 литров воды берут 300 г нитрафена. Для опрыскивания десятилетнего дерева яблони расходуют обычно 5—6 литров раствора, а для пятнадцатилетнего — 8—9 литров. Для опрыскивания взрослого куста крыжовника или смородины надо 1—1,5 литра раствора.

В прошлые два лета в садах Подмосковья отмечалось сильное поражение деревьев яблони (листьев и плодов) такими болезнями, как парша и плодовая гниль. Для уничтожения возбудителей этих болезней лучше всего в начале распускания почек провести опрыскивание концентрированным раствором (3%) бордосской жидкости. Этот препарат сейчас поступил в продажу. Норма расходования раствора та же, что и при использовании нитрафена.

Сейчас садоводы еще имеют время для ремонта, смазки, налаживания и опробования всех типов ручных опрыскивателей.

Б. ПОПОВ,
кандидат сельскохозяйственных наук.

РАДИО

27 МАРТА

РАДИОДЕНЬ МОНГОЛЬСКОЙ НАРОДНОЙ РЕСПУБЛИКИ.

ПЕРВАЯ ПРОГРАММА. В эфире — «Сельская радиостанция». 5.30 — Утренний концерт; 6.30 — Радиожурнал «Земля и люди». Передача Монгольского радио.

7.40 — В гостях у «Пионерской зорьки» — монгольские народные мелодии. 8.45 — Взрослым о детях. «Ваши помощники — книги». Беседа. 9.15 — «Новая монгольская литература». Беседа. 10.05 — Радио — малышам. «Волшебное такси». 10.40 — Монгольское радио — советским детям. 11.10 — Современные монгольские песни. 11.30 — «Новь древней земли». Радиорассказ. Подготовлен Монгольским радио. 12.30 — «Рабочая радиогазета». 13.00 — «О монгольском музыкальном искусстве». Передача Монгольского радио. 14.00 — «Женщины народной Монголии». Очерк. 14.15 — Выступает ансамбль электромузыкальных инструментов радио. 14.30 — «Вечно живые идеи». Передача радио МНР. 15.15 — «Верность пролетарскому интернационализму». 15.30 — Концерт из произведений советских композиторов. 16.00 — «Большой друг монгольского народа». Радиокомпозиция. 16.15 — Для детей. «Спутники нашего детства». Павел Бажов. 17.00 — Программа радиостанции «Юность». В выпуске — передача о молодежи Монголии. 18.00 — Выступают мастера искусств Монголии. 18.40 — «В одном строю». Сухэ-Батор. 19.20 — Выступление секретаря ЦК МНРП Б. Лхамсурэна. 19.35 — Вечер литературы и искусства Монголии. 20.50 — На первенство мира по хоккею. СССР — ЧССР.

МОСКОВСКАЯ ГОРОДСКАЯ СЕТЬ. 8.25 — «Забота о покупателе» — радиокорреспонденция. 10.15 (3-й канал) — «О Москве и москвичах». 11.10 — «По страницам московских городских газет». 17.00 — «Московский радиочас». «Юбилейная перекличка районов» — Октябрьский район. «Беспокойный характер» — очерк И. Абрамова. Концерт по заявкам радиослушателей.

Выступают коллективы Грузии. 18.00 — Новости. 18.05 — Для школьников. «Пионерия». Киножурнал. 18.15 — «В. И. Ленин. Хроника жизни и деятельности». «В годы испытаний». Документальный фильм. 19.00 — Чемпионат мира по хоккею. СССР — ЧССР. Трансляция из Швеции. В перерывах — Новости. 21.15 — «Эстафета новостей». 21.55 — Чемпионат СССР по футболу. «Динамо (Тбилиси) — «Спартак» (Москва). 2-й тайм. Передача из Тбилиси (в записи). 22.40 — «IX Международный день театра». Передача из Центрального Дома актера ВТО имени А. А. Яблочкиной. 00.10 — Новости. Программа передач.

ВТОРАЯ ПРОГРАММА. 18.00 — Программа передач. 18.05 — «На московской орбите». 18.30 — Концерт художественной самодеятельности. Передача из Челябинска. 19.00 — Дни культуры Венгерской Народной Республики в СССР. «Матэ Борш». Телевизионный многосерийный художественный фильм. 4-я серия. (Венгрия). 20.15 — «Спокойной ночи, малыши!». 20.30 — «Мир науки». «Рождение облака». Репортаж из Института экспериментальной метеорологии. 21.00 — В эфире — «Молодость». Передача из Харькова. 21.30 — «Литературный театр». В. Астафьев. «Дикий луг». Передача из Ленинграда. 22.15 — В. Александров. Оратория «Дело Ленина бессмертно». Исполняет дважды Краснознаменный ансамбль песни и пляски Советской Армии имени А. Александрова. Трансляция из Концертного зала имени Чайковского. 23.25 — Московские новости. 23.40 — Программа передач.

ЧЕТВЕРТАЯ ПРОГРАММА. 19.15 — Новости. 19.30 — «С. С. Брюховненко». Передача посвящена жизни и деятельности известного современного изобретателя и патофизиолога, создателя первого в мире аппарата искусственного кровообращения. 20.30 — Опера В. Агафонникова «Анна Снегина». Премьера телевизионного музыкального спектакля. 21.30 — «Экспедиции XX века». «Инженер и его дело». Передача 3-я. 22.00 — «Романтика океанских дорог». Телевизионный документальный фильм (Владивосток). 22.20 — «Ваше мнение». Телефильм. 22.50 — Новости.

ТЕЛЕВИДЕНИЕ

27 МАРТА

ПЕРВАЯ ПРОГРАММА. 10.00 — Программа передач. 10.05 — Новости. В дни школьных каникул. Цветное телевидение. 10.15 — «Третьяковская галерея». Телевизионный документальный фильм. 10.45 «Мауглий». Мультипликационный фильм. 11.45 — «Часовые природы». 12.15 — «Зовут дороги дальние». Туристский альманах. 12.45 — Новости. 17.00 — Программа передач. 17.05 — Новости. 17.15 — Цветное телевидение. Концерт лауреатов Всесоюзного фестиваля самодеятельного искусства.

Международный день театра

Сегодня отмечается Международный день театра. Вы сможете посмотреть передачу из Центрального Дома актера, где соберутся артисты, режиссеры, драматурги, композиторы.

Начало передачи в 22 часа 40 минут по 1-й программе.

Г. А. СИНИЦИН

25 марта с. г. после тяжелой болезни скончался **Георгий Александрович СИНИЦИН,** ответственный работник аппарата ЦК КПСС, член партии с 1939 года.

Георгий Александрович родился в 1919 году в селе Тирикуль Челябинской области в семье крестьянина. В 1940 г. он окончил Челябинский педагогический институт и в течение ряда лет вел педагогическую работу. После окончания Высшей партийной школы при ЦК КПСС работал в Челябинском обкоме КПСС, а в 1944 году был направлен на дипломатическую работу.

С 1949 года Г. А. Синицин работал в аппарате ЦК КПСС.

Все, кому приходилось работать с Г. А. Синициным, знали его как хорошего коммуниста, энергичного работника, внимательного и отзывчивого товарища.

Г. А. Синицин был награжден орденом «Знак Почета» и медалями.

Память о Георгии Александровиче навсегда сохранится в наших сердцах.

Группа товарищей.

ГОЛУБОЙ ЭКРАН

С 30 МАРТА ПО 5 АПРЕЛЯ

ПОНЕДЕЛЬНИК, 30 МАРТА

ПЕРВАЯ ПРОГРАММА. 10.15 — В дни школьных каникул. Цветное телевидение. «Приходи, сказка!». «Паря медяков». 10.45 — «Хитрый Петер». Премьера. 11.15 — «Операция «Ы» и другие приключения Шурика». Художественный фильм. 14.00 Чемпионат мира по хоккею. Финляндия — ЧССР. 16.15 — «Хатынский набат». 17.00 — Телевизионное агентство «Пионерия». 17.30 — «Резервы подмосковных текстильщиков». 18.00 — Чемпионат мира по хоккею. Швеция — СССР. 21.15 — Дневник шахматного матча. «Сборная СССР — команда избранных шахматистов мира». 21.30 — Концерт. 22.45 — Цветное телевидение. Телевизионный театр миниатюр. «Аэропорт «Глобус».

ВТОРАЯ ПРОГРАММА. 15.10 — Репортаж с выставки противопожарной охраны. 15.30 — В дни школьных каникул. Концерт. 16.00 — Конкурс юных журналистов. III тур. 16.30 — «Весенние голоса». 18.00 — «На московской орбите». 18.45 — Телевизионный спектакль. 20.30 — «Объектив». 21.00 — «Камерные вечера».

ТРЕТЬЯ ПРОГРАММА. 17.40 — Сельскохозяйственная школа. 18.25 — Для студентов-заочников III курса. Физика. 19.45 — Для студентов-заочников III курса. Сопротивление материалов. 21.05 — Для студентов-заочников. Научный коммунизм. 22.00 — «Английский язык для вас».

ЧЕТВЕРТАЯ ПРОГРАММА. 19.30 — «Шедевры архитектуры». 20.00 — «Есть такой город на карте». 20.30 — «Мемориальный ансамбль в Сальспизе». 21.00 — «В мире интересных фактов». 21.15 — «Этюд о женщинах». Художественный фильм (Венгрия). 22.45 — «По вашим заявкам».

ВТОРНИК, 31 МАРТА

ПЕРВАЯ ПРОГРАММА. 17.15 — «Дело Курта Кристмана и его команды». Передача 2-я. 17.45 — «Население гражданской обороне». 18.05 — «Музыкальный теремок». 18.30 — «Ленинский университет миллионов». Актуальные вопросы научного коммунизма. «Империализм — источник постоянной угрозы делу мира и социального прогресса». 19.00 — Цветное телевидение. «Молодость». 20.00 — «Легенды седого Байкала». 21.15 — Цветное телевидение. Дни культуры Венгерской Народной Республики в СССР. К. Шандор. «Денгнева». Премьера телевизионного спектакля. 22.45 — «Прогресс». 23.15 — Дневник шахматного матча. Сборная — команда избранных шахматистов мира».

ВТОРАЯ ПРОГРАММА. 14.45 — В дни школьных каникул. Телевизионный фильм. 15.30 — «Весне навстречу». 16.00 — «На московской орбите». 16.30 — «Рассказы о москвичах». Кукрыниксы. 17.00 — «Молодость». 18.50 — Телевизионный спектакль. 20.30 — «На стройках столицы». 20.45 — «Молодость». 21.30 — «Клуб новаторов». 22.00 — «Музыкальная жизнь Москвы и Ленинграда».

ТРЕТЬЯ ПРОГРАММА. 11.40 — Для дошкольников. Английский язык. (2-й год обучения). 12.05 — Для дошкольников. Французский язык. 16.55 — Для учащихся средней школы (10-й класс). Литература. 18.00 — Для студентов-заочников II курса. Теоретическая механика. 19.20 — Для дошкольников. Французский язык. 19.45 — Для студентов-заочников I курса. Общая химия. 21.05 — Для студентов-заочников. Политэкономия.

ЧЕТВЕРТАЯ ПРОГРАММА. 18.15 — «Мастера искусств». Народная артистка СССР Е. Турчанинова. 19.30 — «Телевизионный концертный абонемент». 20.30 — «Автограф». 21.00 — «Памятник-ансамбль на Мамаевом кургане». 21.30 — «В мире интересных фактов». 21.45 — «Театр Тургенева».

СРЕДА, 1 АПРЕЛЯ

ПЕРВАЯ ПРОГРАММА. 10.15 — «Путешествие солнечного зайчика». 10.45 — Цветное телевидение. Дни культуры Венгерской Народной Республики в СССР. К. Шандор. «День с гнева». 12.15 — «Тебе, юность!». 12.45 — Дневник первенства СССР по конькам среди юношей. 17.15 — «Голоса России». 18.05 — Цветное телевидение. «Скрытый мир движения». 18.30 — «Атлас народов СССР». 19.00 — Открытие чемпионата Европы по настольному теннису. 19.30 — Цветное телевидение. Мультфильмы «Пластилиновый ежик», «Мы ищем кляксу», «Новые приключения Густава». 21.15 — Дни культуры Венгерской Народной Республики в СССР. «Две встречи». Премьера телевизионного фильма. 22.30 — Цветное телевидение. «Художники России — юбилею В. И. Ленина». Репортаж с IV республиканской художественной выставки «Советская Россия». 23.15 — Дневник шахматного матча.

ВТОРАЯ ПРОГРАММА. 18.05 — «На московской орбите». 18.30 — На старте спортклуб «Гагаринец». 19.00 — «День без числа». Телефильм. 20.30 — «Народные мастера прикладного искусства». 21.15 — Концерт. 22.05 — «Кинокамера смотрит в мир».

ТРЕТЬЯ ПРОГРАММА. 11.35 — Для учащихся средней школы (10-й класс). Общая биология. 12.05 — Для дошкольников. Английский язык (2-й год обучения). 12.30 — «Экран — врачу». 13.30 — «Экран — врачу». 17.15 — Для учащихся средней школы (10-й класс). Химия. 18.00 — Для студентов-заочников II курса. Высшая математика. 19.20 — Для дошкольников. Английский язык (2-й год обучения). 19.45 — Для студентов-заочников I курса. Высшая математика. 21.05 — «Французский язык для вас». 21.40 — Для поступающих в вузы. Математика.

ЧЕТВЕРТАЯ ПРОГРАММА. 19.00 — «Кинозал документального фильма». 1. «Корабли сходят со стапеля». 2. «Океанавты». 21.15 — Дни культуры Венгерской Народной Республики в СССР. Венгерский театр оперы и балета.

ЧЕТВЕРГ, 2 АПРЕЛЯ

ПЕРВАЯ ПРОГРАММА. 10.15 — «Тип и Тяпа». 10.45 — А. Писемский. «Самоуправцы». Телевизионный спектакль. 17.15 — Цветное телевидение. «Художники России — юбилею В. И. Ленина». 18.05 — «Юные конники». 18.30 — «Ленинский университет миллионов». История КПСС. «Программа партии — программа строительства коммунизма». 19.00 — Цветное телевидение. «Деревенские каникулы». Премьера. 19.30 — «В мире животных». 21.15 — Цветное телевидение. «Искусство Украины». 22.15 — «Поиски белорусских ученых». 22.45 — Чемпионат Европы по настольному теннису. 23.30 — Дневник шахматного матча.

ВТОРАЯ ПРОГРАММА. 18.05 — «На московской орбите». 18.30 — «Творчество Нади Рушевой». 19.00 — «Рассказы о москвичах». «Орденом Ленина награжденные». 19.30 — «Музыка сегодня». 20.30 — «Тебе, юность!». 21.15 — М. Зисельман, А. Азарин. «Подарок Бернарда Шоу». 22.00 — «Железная дорога под городом». 21.55 — «Голоса оркестра». Виолончель.

ПЯТНИЦА, 3 АПРЕЛЯ

ПЕРВАЯ ПРОГРАММА. 10.15 — «Что, как, почему?». 10.45 — «Режиссеры Малого театра за «круглым столом». 17.15 — Цветное телевидение. Концерт. 18.05 — Цветное телевидение. «Тайны». Вопросительной страны». 18.30 — «Подвиг». 19.00 — «В. И. Ленин. Хроника жизни и деятельности». 1. «Задачи нового гуманного общества». Передача из Центрального музея В. И. Ленина. 2. «Знамя над миром», «Союз равноправных». Документальные фильмы. 20.30 — Эстафета новостей. 21.15 — Цветное телевидение. Телевизионный театр миниатюр «13 стульев». 22.15 — Чемпионат Европы по настольному теннису. 22.45 — Цветное телевидение. «Вечерние мелодии». 23.45 — Дневник шахматного матча.

ВТОРАЯ ПРОГРАММА. 18.05 — «На московской орбите». 18.30 — «Ветер странствий». 19.00 — «Мир науки». 19.40 — Пушкин. «Моцарт и Сальери». 20.30 — «Молодость». 21.30 — «Актеры и время». Заслуженная артистка РСФСР З. Федорова.

ТРЕТЬЯ ПРОГРАММА. 11.10 — Для дошкольников. Французский язык. 11.35 — Для учащихся средней школы (5-й класс). География. 12.05 — Для дошкольников. Английский язык (1-й год обучения). 17.15 — Для учащихся средней школы (7-й класс). История. 18.00 — Для студентов-заочников II курса. Физика. 19.20 — Для дошкольников. Английский язык (1-й год обучения). 19.45 — Для студентов-заочников III курса. Высшая математика. 21.05 — «Экран — учителю». 21.50 — «Для преподавателей детских садов и родителей». Английский язык (1-й год обучения). 22.10 — «Для преподавателей детских садов и родителей». Французский язык. 22.30 — «Для преподавателей детских садов и родителей». Английский язык (2-й год обучения).

ЧЕТВЕРТАЯ ПРОГРАММА. 19.30 — «Экспедиции XX века». 20.00 — «Медведица — река красивая». Телевизионный фильм. 21.00 — «Оперные театры мира». Государственный академический Большой театр Союза ССР.

СУББОТА, 4 АПРЕЛЯ

ПЕРВАЯ ПРОГРАММА. 9.45 — «Здоровье». 10.15 — «Как по нотам». 10.45 — Цветное телевидение. Пейзажи народного художника РСФСР Н. Ромадина. 11.15 — Концерт. 12.00 — «Молодость». 13.05 — Цветное телевидение. Б. Горбатов. «Юность отцов». Премьера. 14.30 — Телевизионный народный университет. Факультет науки и техники. «Труд и здоровье». 15.20 — Факультет культуры. «Скульптура». 16.00 — Цветное телевидение. А. Якушев. «Мы вызываем Гайдара». 18.05 — «Летопись полувека». Телевизионный документальный фильм. «Год 1930-й». 19.00 — «Аннычка». Художественный фильм. 20.30 — «Мир социализма». Выпуск посвящен 25-й годовщине освобождения Венгрии Советской Армией. 21.15 — Цветное телевидение. «КВН 70». 23.15 — Чемпионат Европы по настольному теннису. 23.45 — Дневник шахматного матча.

ВТОРАЯ ПРОГРАММА. 16.05 — «На московской орбите». 16.30 — Дни культуры Венгерской Народной Республики в СССР. «Альба Регия». Художественный фильм. 18.00 — Комическая опера Дж. Меноотти «Телефон». 18.30 — Репортаж с IV республиканской художественной выставки «Советская Россия». 19.00 — «Молодость». 21.20 — «Сочинение танцев». 22.30 — «Как по нотам».

ТРЕТЬЯ ПРОГРАММА. 10.50 — «Экран — инженеру». 11.35 — Для учащихся средней школы (6-й класс). Физика. 12.05 — Для студентов-заочников I курса. Начертательная геометрия. 13.25 — «Немецкий язык для вас». 13.55 — «Французский язык для вас». 14.25 — Для учащихся средней школы (8-й класс). Литература. 15.10 — «Английский язык для вас». 15.45 — «Для поступающих в вузы». Физика.

ЧЕТВЕРТАЯ ПРОГРАММА. 19.05 — «По страницам зарубежной печати». 19.30 — «Советский роман». 20.15 — «Кинозал документального фильма». 20.45 — «В мире интересных фактов». 21.00 — Кинозал приключенческого фильма. «Фото Хаббера». (Венгрия).

ВОСКРЕСЕНЬЕ, 5 АПРЕЛЯ

ПЕРВАЯ ПРОГРАММА. 9.30 — «Будильник». 10.00 — «Разведчики недр». К дню геолога. 10.30 — «Музыкальный киоск». 11.00 — Ответы на вопросы 1-го тура олимпиады по химии. 12.00 — «Молодость». 13.00 — «Наука — производству». 13.30 — «Золотое кольцо». 14.00 — «Сельский час». 15.00 — «Рассказы о наших художниках». 15.30 — Для воинов Советской Армии и Флота. 16.00 — «Союз нерушимый». Белорусская ССР. «Республика накануне 100-летия со дня рождения В. И. Ленина». Выступление кандидата в члены Политбюро ЦК КПСС, первого секретаря ЦК Коммунистической партии Белоруссии тов. Машерова П. М. 16.15 — «Белоруссии сегодня и завтра». 16.45 — Государственный народный оркестр БССР. 16.50 — «Борьба и творчество». Телевизионный очерк о П. Н. Лепешинском — соратнике В. И. Ленина. 17.15 — Государственная академическая хоровая капелла БССР. 17.20 — «Письма в бессмертие». Премьера. 17.50 — Государственный симфонический оркестр БССР. 18.50 — Цветное телевидение. «Клуб кинопутешественников». 19.05 — Государственный ансамбль танца БССР. 19.10 — «Я слышу весть!» Телефильм. 19.40 — «Охтава». 21.00 — «Семь дней». 21.45 — «Москва — Генуя». Фильм. 23.20 — Дневник шахматного матча.

ВТОРАЯ ПРОГРАММА. 14.55 — «Кинозал детского фильма». «Иван Макарович». 16.30 — «Москва и москвичи». 17.30 — «Телевизионный стадион». 18.00 — «Лукоморье». 19.10 — «Только из чистого источника». Передача из Венгрии. 20.35 — «Телетеатр принимает гостей». 21.50 — Дни культуры Венгерской Народной Республики в СССР. «Пополам». Концерт.

ЧЕТВЕРТАЯ ПРОГРАММА. 19.05 — «Поиск». 19.35 — «30-е годы. Герои и фильмы». 21.05 — Дни культуры Венгерской Народной Республики в СССР. «Музыкальные меридианы». 21.35 — «В мире интересных фактов». 21.50 — «Из истории советского спорта».

ШАХМАТНАЯ ШКОЛА

29 марта в 12 часов 45 минут по третьей программе Центрального телевидения состоится очередное занятие в «Классе шахматистов - разрядников», на котором будет рассказано о системах игры черных в испанской партии, в частности о чигоринской системе.

По данному занятию предлагается следующее домашнее задание.

Проанализируйте следующую партию: **1.** e4 e5 **2.** Кf3 Кc6 **3.** Сb5 a6 **4.** Ca4 d6 **5.** d4 b5 **6.** Сb3 К : d4 **7.** Кd4 ed.

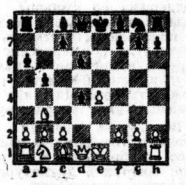

Ответьте на следующие вопросы:

1. Как называется система защиты, избранная черными?

2. Как должны играть черные, если белые возьмут пешку, сделав ход **8.** Ф : d4?

3. Что бы вы посоветовали здесь для белых?

***

Проверьте решение домашнего задания