TV program

NAŠ IZBOR

Kalista Flokhart

Partneri i na filmu

Dugogodišnja devojka Harisona Forda Kalista Flokhart u pregovorima je da prihvati ulogu u najnovijem filmu o Indijani Džonsu. Ukoliko se to desi ovo dvoje glumaca će postati par i na filmu jer Kalista treba da igra devojku za koju će Indijana biti zainteresovan. Početak snimanja filma očekuje se početkom sledeće godine.

T. P.

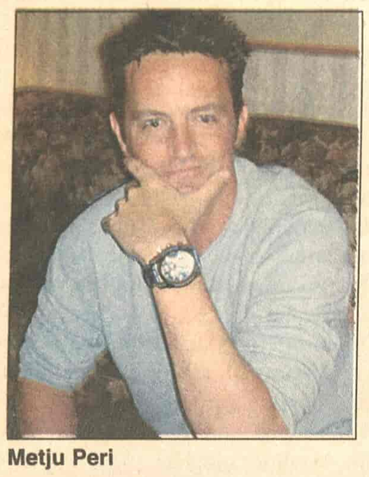

Metju Peri

Raskid

Metju Peri bivša zvezda TV serije "Prijatelji" nedavno je rasknuo vezu sa svojom devojkom Rejčel Dan posle dve godine zabavljanja. Prema izvorima magazina "People" bio je to sporazuman raskid sa obostranim razumevanjem. Metju važi za velikog zavodnika i ima mnogo veza iza sebe uključujući i one sa Džulijom Roberts i Dženifer Kaprijati.

T. P.

Merilin Monro

RTS 2 14.00

Majmunska posla

Hemičar doktor Fulton (Keri Grant) radi na pronalasku formule za podmlađivanje. U međuvremenu majmun iz laboratorije za eksperimente izlazi iz kaveza i pomeša razne hemikalije koje slučajno dospevaju u vodu za piće. Želeći da isproba svoje eliksir, Fulton ga popije sa tom vodom. Efekti napitka stvaraju urnebesne situacije jer je majmun izumeo pravu formulu...

Režija: Hauard Hoks

Uloge: Džindžer Rodžers, Čarls Koburn, Merilin Monro..

Studio B 00.15

Gospođi u čast

Staroj dami priređuju gala večeru u luksuznom hotelu. Šest mladih konobara pomažu oko serviranja. To je njihovo prvo radno iskustvo i svi su veoma uzbuđeni. Naročito junak priče, 16-godišnji dečak, poznat po svom svetu fantazija...

Uloge: Marko Espozito, Stefanija Busarelo. Režija: Ermano Olmi.

Sujeverna

Pariz. - Odri Tatu, francuska glumica koja je odabrana da pored Toma Henksa glumi jednu od glavnih uloga u američkom filmu "Da Vinčijev kod", kaže za sebe da je užasno sujeverna i da se boji da će je producenti izbaciti sa filma čim počne snimanje.

"Sujeverna sam, imam osećaj da će mi otkazati ugovor čim počne snimanje", objasnila je mlada glumica u intervjuu francuskom nedeljniku "Pari Mač", prenela je agencija AP.

"Prestaću sa crnim mislima kada budem sigurna da je prekasno da me izbace sa filma", dodala je ona.

U ovom filmu, adaptaciji istoimenog bestselera američkog pisca Dena Brauna, koji je prodat u više od 20 miliona primeraka širom sveta, zvezda "Čudesne sudbine Ameli Pulen" glumi kriptografa koji pomaže stručnjaku za umetnost i religije da otkrije ubicu kustosa Luvra.

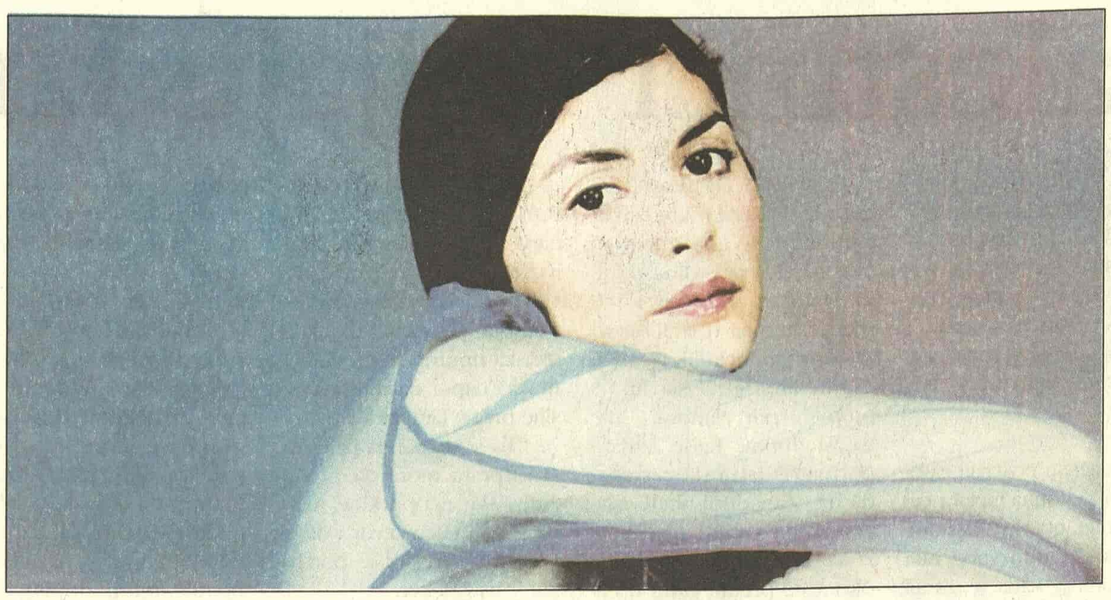

Odri Tatu

RTS 1

06.00 Vesti (svakog sata) **06.05** Jutarnji program **08.00** Jutarnji dnevnik **09.05** U zdravom telu **09.20** Kuvati srcem **09.35** Slagalica, kviz **10.05** Priča o katedralama: Kazimo pustinjak u planinama **11.05 SERIJA:** Distrikt **12.00** Dnevnik 1 **12.30** Kuvati srcem **12.45 SERIJA:** Jača od sudbine **13.30** Ključ **14.30** Kvadratura kruga **15.10** Jedna pesma- jedna želja **16.03 SERIJA:** Bolji život **17.00** Dnevnik TV NS **17.25** Šta radite, bre **17.40** Beogradska hronika **18.25** Mačor superstar **18.55** Slagalica, kviz **19.30** Dnevnik 2 **20.00 SERIJA:** Bolji život **21.00** 48 sati - svadba **22.05** Upitnik **23.02 SERIJA:** Odeljenje za ubistva **00.00** Dnevnik 3 **00.15 FILM:** Fenomen

RTS 2

06.00 Prelistavanje: pesma mog života **07.00** Prelistavanje: Gitarijada - Riblja čorba **07.40** Prelistavanje: Mozaik **08.00 SERIJA:** Tintinove avanture **09.00** Trezor **10.00** Fazoni i fore **10.30** Akademski vodič **10.49** Mali deklamator: Voja Carić **11.04** Ekciklopedija za radoznale **11.24** Škola matematike **11.43** Kako se prevozimo: Čile **12.00** Jovan i Nada Kolundžija **12.30** Trag **13.45** Kuvati srcem **14.00 FILM:** Majmunska posla **16.00** Ovo je Srbija **17.00** Pesmom da ti kažem: Mile Bogdanović **17.30** Superheroji sa ostrva snova **18.00** Kroz vrata znanja do putovanja, kviz **18.40** Pojmovnik **18.55 SERIJA:** Tintinove avanture **19.23** Dobro veče deco **19.30** Dnevnik **20.05** TV mreža **20.30** Mixer: On the road **21.05 FILM:** Tuđa Amerika **22.40** Kultivator **23.00** TV feljton: Radio drama **23.45** Mali koncert **00.00 SERIJA:** Dosije X **00.45 FILM:** Majmunska posla

3 K

09.30 FILM: **11.00** PR privredni raport **12.00** Skrivena kamera **13.00** Čitač **13.50** Tajm kod **15.00** Dani italijanske mode **15.50** Tajm kod **16.00 SERIJA:** Ciganke **17.00 FILM:** **18.30** YU treš **19.00** Tajm kod **19.30** Triki kviz **19.55 SERIJA:** Ciganke **20.40 SERIJA:** Dangube **21.00** Kaži ako smeš **22.00** Dani italijanske mode **22.45** Tajm kod **23.00** Prvi servis **23.30** Biciklistička trka kroz Srbiju **00.15** 3K SMS čet

PINK

05.15 SERIJA: Pozorište Reja Bredberija **06.00 SERIJA:** Pokemoni **06.30** Grand parada **08.00 SERIJA:** Ljubav je kocka **09.00** Balkan Net **10.00 SERIJA:** Srce u plamenu **11.00 SERIJA:** Nevina **12.15** Lepota, zdravlje i još ponešto **14.00 FILM:** Divlji Bil **16.10 SERIJA:** Čari **17.00 SERIJA:** Nevina **17.50 SERIJA:** Srce u plamenu **19.20 SERIJA:** Pokemoni **20.00 SERIJA:** Ljubav je kocka **20.55** Loto **21.10 SERIJA:** M(j)ešoviti brak **22.00 FILM:** Bez odbrane **00.40 FILM:** Dan odlikovanja

BK

Naslovi od 05.55 svakog sata **05.55** Budilnik **10.00** Bau bau **10.10** Konan **11.00 SERIJA:** **12.00 SERIJA:** Ružna Beti **14.00 FILM:** **15.55** Telefakt **16.10 SERIJA:** **17.20 FILM:** Bonano 1. deo **18.55** Telefakt **20.00** Bez milosti **20.30** Konfederešn kup **20.45** Fudbal: Japan - Brazil **23.15** Top speed **23.55** Telefakt **00.35** Glas Amerike **01.00** Fudbal: Australija - Tunis

B 92

08.00 Vesti B92 **08.07** Sunđer Bob **08.25** Go Play **08.30** Ren i Stimpi **08.55** Vodič za roditelje **09.30** Proces TV **14.10 SERIJA:** Kneginja Anastazija **15.03** U tajnom svetu specijalnih jedinica **16.00 SERIJA:** Bolnica na kraju grada **17.03 SERIJA:** Vil i Grejs **17.30 SERIJA:** Dadilja **18.03 SERIJA:** Kneginja Anastazija **19.00** Sunđer Bob **19.15** Vesti B92 **20.00 FILM:** Znam šta ste radili prošlog leta **22.00** Vesti B92 **22.45 SERIJA:** Dadilja **23.15 SERIJA:** Istražitelji iz Majamija **00.20 SERIJA:** Vil i Grejs **00.50 FILM:** Znam šta ste radili prošlog leta

TV STUDIO B

(Vesti na sat i pet minuta) 07.05 Beograde, dobro jutro **10.10** Nivo 23 **11.10** Od A do Š **11.35** Sportsko srce **12.10 SERIJA:** Općinjen **13.10 FILM:** Samo gledam **15.10** Pogled unazad **15.30** Nedelja na Hipodromu **16.00** Beograde, dobar dan **17.15 SERIJA:** Tim snova **18.00** Tri tačke **18.30** Recepti Laure Ravajoli **19.05** Vesti u 7 i 5 **19.35** Gradski dnevnik **19.52** Vesti iz sveta **20.00** Direktno **21.00 SERIJA:** Općinjeni **22.05** Vesti u 10 i 5 **22.35 SERIJA:** Svet muškaraca **23.00 SERIJA:** Tim snova **00.15 FILM:** Gospođi u čast **21.00 SERIJA:** Snaga ljubavi **22.30 SERIJA:** Nestašne godine **23.30** SMS randevu

PALMA

08.10 SERIJA: Zemlja nade **09.00** Muzika za dobro jutro **11.15** Pusti nešto narodno **12.05** Mali koncert **13.15** Pusti nešto narodno **14.00** Zabavi me **16.25** Pusti nešto narodno **17.00 SERIJA:** Zemlja nade **18.00** Muzički miks **19.00** Pusti nešto narodno **20.00** Kviz - tragač **21.00** SMS

TV KOŠAVA

09.00 Bioklinika **10.00** Hepi aur **10.25** Astrologos **11.00** SMS džuboks **12.00 SERIJA:** Anastasija **13.00** SMS džuboks **16.00** SMS oglasi **17.00** Hepi aur **17.25** Astrologos **18.05** SMS oglasi **19.05** SMS džuboks **20.05** Idemo **21.00 SERIJA:** Anastasija **22.05** Neodoljiva **23.05** SMS džuboks **24.00** Fantastik erotika **00.45** Seksi najt

TV NOVI SAD 1

07.00 Jutarnji program **08.30 SERIJA:** Izlog strasti **10.05** Vojvođanske zlatne žice **12.15** Koncert u podne **13.02 SERIJA:** Džozef Konrad **14.05** Kontakt **15.02 FILM:** Emina želja **16.45** TV baština **17.00** Dnevnik **17.30 SERIJA:** Izlog strasti **18.00** Razglednice **19.30** Dnevnik **20.00 SERIJA:** Džozef Konrad **21.00** Signali **22.00** Vojvođanski dnevnik **22.25** U prolazu **00.00** Dnevnik **00.15 FILM:** Emina želja

TV CRNA GORA 1

07.00 Jutarnji program **09.30** Mali koncert: Tango Gitara **09.50** Crtana serija: Merlin - čarobno štene **10.00** Vijesti (12.00, 14.00) **10.05** Obrazovni program **12.10 SERIJA:** Osveta ljubavi **13.00 SERIJA:** Eliza **14.05** Agrosaznanje **15.10** Meridijani **15.30** Dnevnik 1 **15.45** Obrazovni program **17.15** Lajmet **17.30 SERIJA:** Osveta ljubavi **18.30** Globus **19.00** Ispeci pa reci **19.30** Dnevnik 2 **20.00 SERIJA:** Leonov život **20.50** Plus minus **22.00** Art **22.30** Meridijani **22.45** Dnevnik 3 **23.15 FILM:** Treće čudo

Televizije zadržavaju pravo izmene programa na dan emitovanja

Dani Minog

Novi singl

Novi singl Dani Minog pod nazivom "I Can't Sleep At Night" pojaviće se u avgustu. Pesmu je napisala zajedno sa Rob Dejvisom koji je takođe koautor velikog hita Kajli Minog "J Can't Get You Out Of My Head". Dani trenutno radi na svom petom albumu i brine o svojoj sestri Kajli koja se oporavlja od nedavno izvršene operacije.

T. P.

ART

08.30 Kulinarske majstorije **10.35** Program plus **11.20** Todoksin **12.00** Art pogled **13.30 FILM:** 101 Rejkjavik **15.15** Ordinacija Centar **16.00** Popodne na Art-u **17.30** Kultura stanovanja **18.00** Gde na odmor **18.30** Program plus **19.30** Kulinarske majstorije **20.00** Fantazija **21.15** Art knjiga **22.00** Svećice i sveće **22.30 FILM:** Svetlost i tama **00.15** Svećice i sveće **00.20** Kulinarske majstorije

POLITIKA

07.00 Politikino jutro **08.00** Ordinacija **08.15** Putujmo zajedno **09.00** Zdravo je pravo **09.30 SERIJA:** Romantična opsesija **12.00** Zdravo je pravo **13.00** Korak do **14.00** Pressing **15.00 SERIJA:** Romantična opsesija **16.00** Putujmo zajedno **17.00** Ordinacija **18.30** Auto market **19.00** Dan **19.25** Paket aranžman **20.00 SERIJA:** Romantična opsesija **21.00** Ekonomiks **23.00** Dan **23.30 FILM:**

STANKOM

09.00 Tripl Zed **10.00** SMS buđenje **13.00 SERIJA:** Nevestin veo **14.00** Za bolji kvalitet života **15.00 SERIJA:** Nestašne godine **16.00 SERIJA:** Snaga ljubavi **17.00** Tripl Zed **17.30** SMS randevu **19.00 SERIJA:** Nevestin veo **20.00** Čaj za dvoje

KABLOVSKA

HRT 1

14.10 SERIJA: Ed **15.05 SERIJA:** Tintinove pustolovine **15.30** Nora Fora **16.20** Putovanje oko svijeta **18.45** Najslabija karika, kviz **23.40** Zemlje - ljudi - pustolovine **00.25 SERIJA:** Obiteljske nevolje **02.35** Maja: Alimentacija, talk-show **03.10** Oprah Show

HRT 2

10.35 SERIJA: Tintinove pustolovine **12.00 SERIJA:** Zvijezdane staze: Entreprise **14.50 FILM:** Banda okruglica s jabukama **16.40 SERIJA:** Mlade jahačice **17.30 SERIJA:** Gospođica Marple **19.35 SERIJA:** Obiteljske nevolje **20.40 FILM:** Petrijin vijenac **22.40 SERIJA:** Tko živ, tko mrtav **23.30 FILM:** Trubač u vadiju

NOVA TV

10.15 SERIJA: Rubi **11.15 SERIJA:** Zatočenica **12.15 SERIJA:** Ciganke **13.25 SERIJA:** Sve je relativno **13.55 SERIJA:** Dream Team **14.25 SERIJA:** Izlog strasti **15.00 SERIJA:** Nauči me voljeti **16.00 SERIJA:** Ciganke **16.55 SERIJA:** Zatočenica **17.50 SERIJA:** Rubi **21.30 SERIJA:** Izgubljeni **22.30 SERIJA:** Svi vole Raymonda **23.10 FILM:** Dim

Greta Garbo (TCM, 21.00)

HALLMARK

07.30 FILM: Prekršena obećanja: Vraćanje Emili **09.00 FILM:** Slabi izgledi **10.45 SERIJA:** Rudnici kralja Solomona **12.30 SERIJA:** Mekleodove ćerke **13.15 FILM:** Deveruše **14.45 FILM:** Prekršena obećanja: Vraćanje Emili **16.30 FILM:** Slabi izgledi **18.15 SERIJA:** Mekleodove ćerke **19.15 SERIJA:** Rudnici kralja Solomona **21.00 SERIJA:** Džordanino raskršće **22.00 FILM:** Tagart: Ubistva u sezoni **00.15 FILM:** Pokretna meta

TCM

21.00 Ninotcka Ul: Greta Garbo **22.45** Hot Millions Ul: Peter Ustinov **00.30** The Wheeler Dealers Ul: Lee Remick **02.15** The Jorney Ul: Yul Brynner **04.20** The Road Builder Ul: Patricia Neal

Pink 00.40

Dan odlikovanja

Mrzovoljni udovac koji živi kao pustinjak primoran je da se ponovo priključi zajednici kada njegovo kumče upada u nevolju, a prijatelj iz detinjstva, crni farmer, odbija da primi medalju za hrabrost u Drugom svetskom ratu...

Uloge: Lorens Fišburn, Džejms Garner, Džudi Ajvi, Rubi Di. Režija: Robert Markovic.

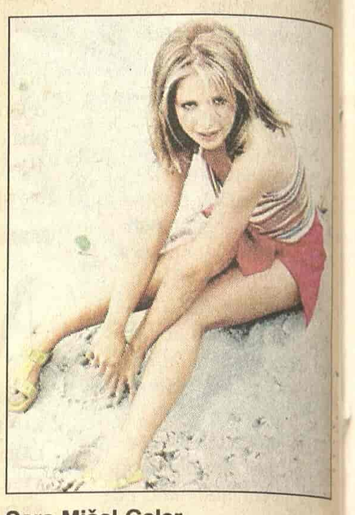

Sara Mišel Geler

B 92 20.00

Znam šta ste radili prošlog leta

Četvoro tinejdžera uživaju u poslednjem raspustu pred odlazak na studije. Na povratku automobilom udare i ubiju jednog ribara. U panici se odlučuju da se otarase tela - bacaju ga u more i odlaze sa nadom da je sve gotovo...

Uloge: Sara Mišel Geler, Dženifer Lav Hjuit, Fredi Prins Džunior. Režija: Džim Gilespi.

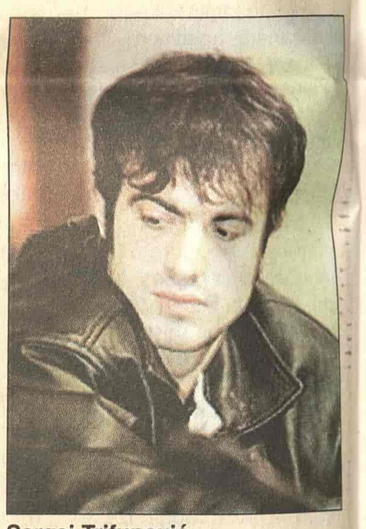

Sergej Trifunović

RTS 2 21.05

Tuđa Amerika

Priča o emigrantima u Njujorku, Baji i Alfonsu, i njihovim tragikomičnim naporima da pređu onaj strašni jaz koji prvu generaciju iseljenika uvek skoro nepremostivo deli od uklapanja u takozvani Novi svet...

Reditelj: Goran Paskaljević. Uloge: Miki Manojlović, Sergej Trifunović, Zorka Manojlović, Tom Konti, Maria Kazares.

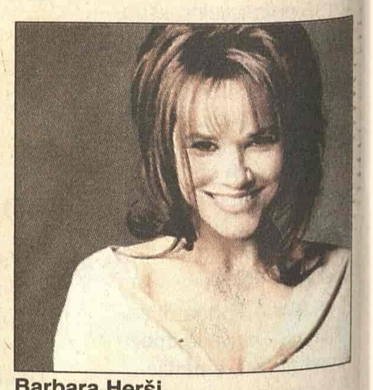

Barbara Herši

Pink 22.00

Bez odbrane

Ti Kej je advokat čiji klijent Stiven tvrdi da nije umešan u slučaj dečije pornografije za koju mu se sudi. Ti Kej je Stivenu istovremeno i ljubavnica. Slučajno otkriva da je on oženjen, i to njenom drugaricom iz srednje škole...

Uloge: Sem Šepard, Barbara Herši, Keli Overbej. Režija: Martin Kembel.