TV program

NAŠ IZBOR

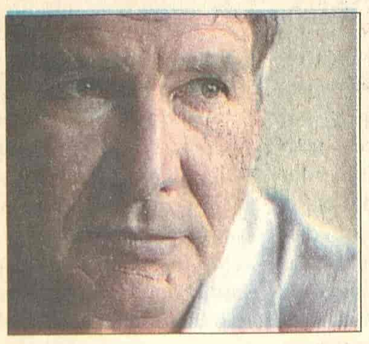

Harison Ford

Život počinje u 60-oj

Holivudski glumac Harison Ford je nedavno priznao da nema ništa protiv toga da ponovo postane otac.

Zvezda filmova "Ratovi zvezda" i "Indijana Džons" se do sada dva puta ženio (i razvodio), ima četvoro dece i unučiće. Već tri godine je u vezi sa, takođe glumicom, Kalistom Flokhart ("Ali MekBil"), a od nje je starjii pune 23 godine. Sada razmatraju mogućnost da postanu roditelji.

"Zabavno je biti okružen malom decom" - kaže Ford koji dodaje da život počinje u 60-oj. T. P.

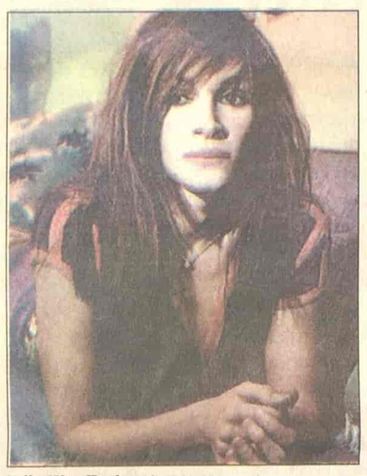

Džulija Roberts

Zbogom filmu

Poznata holivudska glumica Džulija Roberts je izjavila da želi da se povuče sa filma kako bi se što više posvetila svojoj deci.

Ona je prošle godine rodila blizance i od tada se vrlo malo profesionalno angažovala. U martu naredne godine prvi put će nastupiti na Brodveju, a posle toga neće više prihvatati filmske uloge.

Svoju odluku objašnjava činjenicom da želi promenu i nov izazov u životu kao i to da želi da je deca jednog dana ne gledaju samo kao zvezdu filma "Zgodna žena".

T. P.

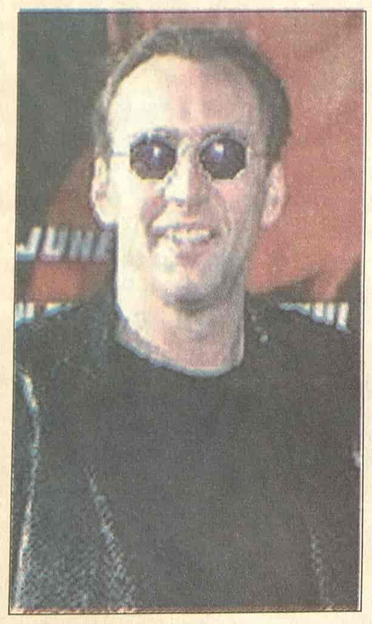

Nikolas Kejdž

RTS 1 00.15

Između života i smrti

Frenk je bolničar u hitnoj pomoći koji se nalazi u stanju fizičkog i emotivnog kolapsa. On već godinama radi u jednom od najbrutalnijih delova Njujorka. Očajnički želi da da otkaz, ali mu to okolnosti ne dozvoljavaju...

Režija: Martin Skorseze. Igraju: Nikols Kejdž, Patriša Arket...

Žestoka uloga u "X Men 3"

Hale Beri će glumiti i u trećem nastavku filma "X Men" ali je želela da lik Storm, koga u filmu tumači, dobije uzbudljiviju ulogu. Takođe dodaje da ne želi više da igra devojku borca koja će samo voziti avion.

Producenti su joj izašli u susret uz objašnjenje da u novom nastavku ima dosta uzbudljivih obrta a da će se Storm naći usred tih zbivanja.

T. P.

Hale Beri

RTS 1
06.00 Vesti (svakog sata)
06.05 Jutarnji program
08.00 Jutarnji dnevnik
08.15 Jutarnji program
09.05 U zdravom telu
09.20 Kuvati srcem
09.35 Slagalica
10.05 Raj na zemlji: Borneo - ostrvo među oblacima
11.05 **SERIJA:** Red i zakon
12.00 Dnevnik 1
12.30 Kuvati srcem
12.45 **SERIJA:** Jača od sudbine
13.43 Ključ: Moć iz prikrajka - Tajna društva Srbije
14.30 Kvadratura kruga
15.10 Jedna pesma- jedna želja
16.03 **SERIJA:** Bolji život
17.00 Dnevnik TV NS
17.25 Šta radite, bre?
17.40 Beogradska hronika
18.25 Mačor superstar
18.55 Slagalica
19.30 Dnevnik 2
20.00 **SERIJA:** Bolji život
21.00 48 sata - svadba
22.05 Otvoreni studio
23.02 **SERIJA:** Odeljenje za ubistva
00.00 Dnevnik 3
00.15 **FILM:** Između života i smrti

RTS 2
06.00 S. Ilić i Balkanika
06.47 M. Njegomir - 30 godina rada
07.43 Mozaik
07.45 Kuvati srcem
08.00 Marsupilami
09.00 Trezor: Na današnji dan 1984. umro Duško Radović, Hiljadu zašto, 1968.
10.00 Fazoni i fore
10.31 Preci i potomci: Prostranstvo duše
11.00 Osam vekova Hilandara
11.30 Nauka 2004: Depresija
12.00 Ravel: Klavirski koncert G-dur
12.30 Trag: Običaji nestaju
14.00 **FILM:** Ulica Madlen br. 13
16.00 Ovo je Srbija
17.00 Pesma nas je održala njojzi hvala
17.30 Superheroji sa ostrva snova
18.00 Zdravo Evropo
18.40 Pojmovnik
18.55 Marsupilami
19.23 Dobro, veče deco
19.30 Dnevnik 2
20.05 TV mreža
20.30 Mixer: On the road
21.00 Oslobođenje: Bitka za Berlin
22.25 Muzički program
22.45 U dolini vekova: Jelena Anžujska
23.30 Festival filmskog scenarija u Vrnjačkoj Banji
00.00 **SERIJA:** Dosije X
00.45 **FILM:** Ulica Madlen br. 13

3 K
10.30 Infolek
11.00 Najtraženijl
12.00 Skrivena kamera
13.00 Koncert
13.30 Tajm kod
15.00 Dodatno ubrazanje
16.00 **SERIJA:** Ciganke
17.00 Čitač
17.30 Sveže
18.00 Najtraženiji
18.30 Džet ski
19.00 Tajm kod
19.30 Triki kviz
19.55 **SERIJA:** Ciganke
21.00 Kao nikad do sad: Darko Rundek
22.00 JU treš
23.00 Skrivena kamera
00.15 3K SMS čet

PINK
05.05 **SERIJA:** Pozorište Reja Bredberija
05.45 **SERIJA:** Čari
06.30 **SERIJA:** Pokemoni
07.00 **SERIJA:** Merlouz Plejs
08.00 **SERIJA:** Maćeha
09.00 Povuci ručnu
10.00 **SERIJA:** Srce u plamenu
11.00 **SERIJA:** Nevina
12.15 **SERIJA:** Merlouz Plejs
14.00 **FILM:** Južni Kensington
16.10 **SERIJA:** Čari
17.00 **SERIJA:** Maćeha
17.50 **SERIJA:** Srce u plamenu
19.20 **SERIJA:** Pokemoni
20.00 **SERIJA:** Nevina
20.55 Loto
21.15 **SERIJA:** M(j)ešoviti brak
22.00 **FILM:** Krv i vino
00.40 **FILM:** Gospodin i gospođa Bridžis

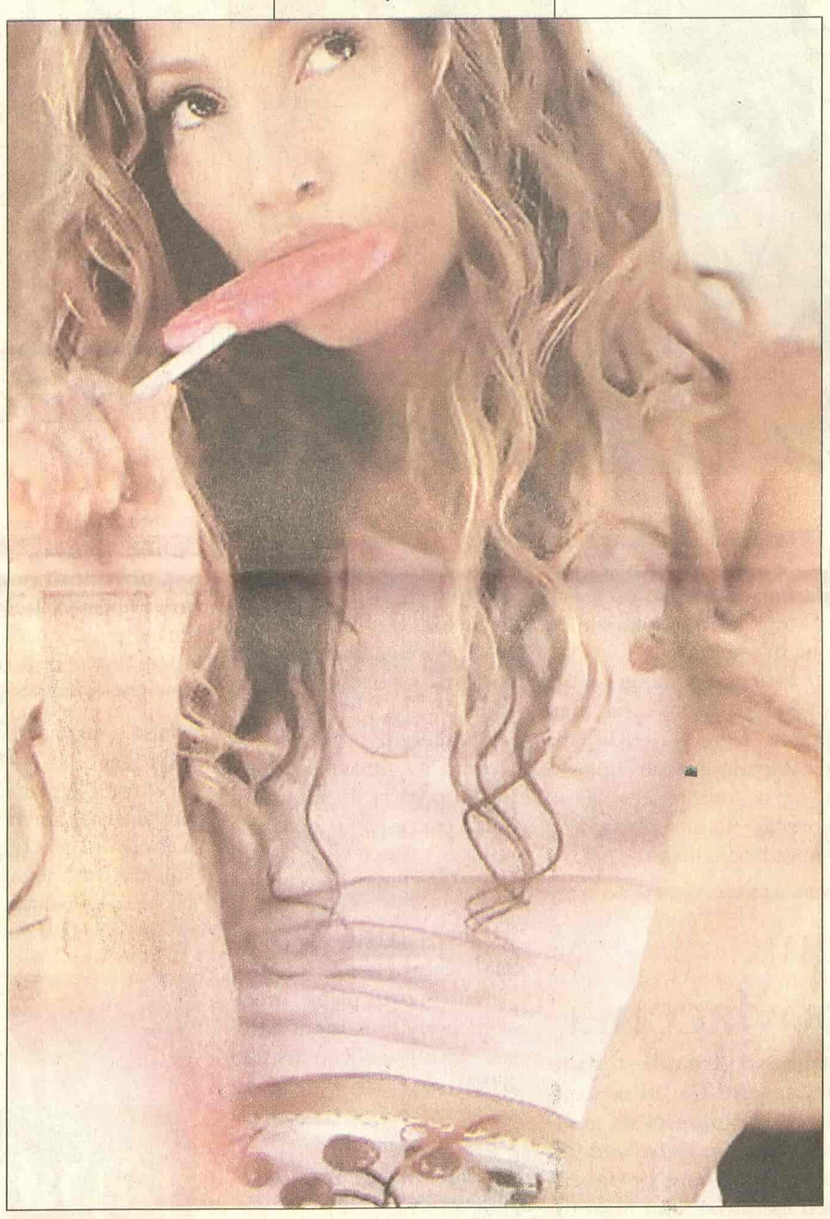

Dženifer Lopez ("Krv i vino", Pink, 22.00)

BK
Naslovi od 05.55 svakog sata 05.55 Budilnik 10.00 Bau bau 10.10 Crtani film 11.00 U trendu 12.00 **SERIJA:** Ružna Beti 14.00 **SERIJA:** Prijatelji i suparnici 15.00 **SERIJA:** Kapelski kresovi 15.55 Telefakt 16.30 **FILM:** Mobi Dik 18.55 Telefakt 20.10 **SERIJA:** Crni Gruja 21.15 **FILM:** Posao u Gros Pointu 23.10 Top spid 23.55 Telefakt 00.35 Glas Amerike

B 92
08.03 Sunđer Bob 08.30 Ren i Stimpi 08.55 Vodič za roditelje 09.30 e-TV 10.00 **FILM:** Klackalica, 2. deo 12.10 **SERIJA:** Krv i meso 14.10 **SERIJA:** Kneginja Anastazija 15.00 Istinite priče 16.00 **SERIJA:** Bolnica na kraju grada 17.00 **SERIJA:** Ludo zaljubljeni 17.30 **SERIJA:** Dadilja 18.03 **SERIJA:** Kneginja Anastazija 19.00 Sunđer Bob Kockalone 19.15 Vesti B92 20.00 **FILM:** Jadnici 22.00 Vesti B92 22.45 **SERIJA:** Dadilja 23.00 **SERIJA:** Advokatura 24.00 Vesti B92 00.05 **SERIJA:** Ludo zaljubljeni 00.30 **FILM:** Kako god

POLITIKA
07.00 Politikino jutro 08.15 Putujmo zajedno 09.00 Zdravo je pravo 09.30 **SERIJA:** Romantična opsesija 12.00 Zdravo je pravo 13.00 SMS čet 14.00 Neponovljivo 15.00 **SERIJA:** Romantična opsesija 16.00 Putujmo zajedno 18.30 Auto market 19.00 Dan 19.25 Paket aranžman 20.00 **SERIJA:** Romantična opsesija 21.00 Gradovi sveta: Venecija 22.00 Neponovljivo 23.00 Dan 23.30 **FILM**

TV STUDIO B
(Vesti na sat i pet minuta) 07.30 Beograde, dobro jutro 10.10 **SERIJA:** Imati ženu za prijatelja 11.10 Od A do Š 11.40 Sportsko srce 12.10 **SERIJA:** Općinjeni 13.10 **FILM:** Jedan školski izlet 15.10 Pogled unazad 15.35 Nedelja na Hipodromu 16.10 Beograde, dobar dan 17.10 Moda 17.15 **SERIJA:** Imati ženu za prijatelja 18.00 Sport point 18.30 Recepti 19.05 Vesti u 7 i 5 19.35 Gradski dnevnik 19.52 Vesti iz sveta 20.00 Direktno 21.00 Moda 21.05 **SERIJA:** Općinjeni 22.05 Vesti u 10 i 5 22.40 **SERIJA:** Fabrika kobasica 23.00 **FILM:** Kvar

ART
09.30 Ordinacija Centar 11.20 Todoksin 12.00 Art pogled 13.30 **FILM:** Lepota 15.15 Ordinacija Centar 16.00 Sportska galaksija 17.30 Kultura stanovanja 18.10 Gde na odmor 19.20 Svećice i sveće 20.00 Art knjiga 21.00 Fantazija 22.00 Svećice i sveće 22.30 **FILM:** Džo je zao prema Džozefini 00.15 Svećice i sveće

STANKOM
08.30 **SERIJA:** Kejt i Eli 09.00 Gospodin Mufljuz 10.00 SMS buđenje 13.00 **SERIJA:** Nevestin veo 14.00 Za bolji kvalitet života 15.00 **SERIJA:** Nestašne godine 16.00 **SERIJA:** Snaga ljubavi 17.00 Gospodin Mufljuz 17.30 SMS randevu 19.00 **SERIJA:** Nevestin veo 20.00 Čaj za dvoje 21.00 **SERIJA:** Snaga ljubavi 22.00 **SERIJA:** Kejt i Eli 22.30 **SERIJA:** Nestašne godine 23.30 SMS randevu

TV MOST
07.00 Oglasnik 08.00 Crtani film 09.15 Oglasnik 09.20 Crtani film 10.30 Kviz 12.00 Oglasnik 12.15 Zdravlje 14.15 Pismo-glava 16.10 Oglasnik 16.30 Dokumentarni film 18.00 Sat info 19.00 Aktuelno 19.15 Oglasnik 20.10 Pun glas 21.00 Negde oko devet 22.20 Astro noć 01.00 Erotski film

TV KOŠAVA
09.00 Bioklinika 10.00 Hepi aur 10.25 Astrologos 11.00 SMS džuboks 12.00 **SERIJA:** Sumnja 13.00 SMS džuboks 16.00 Šou tajms 17.00 Hepi aur 17.25 Astrologos 18.05 SMS oglasi 19.05 SMS džuboks 20.05 Idemo 21.00 **SERIJA:** Sumnja 22.05 Neodoljiva 23.05 SMS džuboks 24.00 Fantastik erotika 00.45 Seksi najt

TV NOVI SAD 1
07.00 Jutarnji program 08.30 **SERIJA:** Izlog strasti 09.05 Bogotražitelji 10.05 Muzički program 12.15 Koncert u podne 13.02 **SERIJA:** Vežite se, polećemo 14.05 Opera i Treći rajh 15.02 **FILM:** Crvena patike 17.00 Dnevnik 17.30 **SERIJA:** Izlog strasti 18.00 Razglednice 19.30 Dnevnik 20.00 **SERIJA:** Vežite se, polećemo 21.00 Signali 22.00 Vojvođanski dnevnik 22.20 Opet je leto 24.00 Ponoćni dnevnik 00.16 **FILM:** Mramor, kamen i železo

TV CRNA GORA 1
07.00 **SERIJA:** Bonanca 07.50 Ispeci pa reci 08.00 Vijesti (10.00, 12.00, 14.00) 08.05 **FILM:** Još ovaj put 10.05 **FILM:** Bjekstvo iz raja 12.10 **SERIJA:** Osveta ljubavi 13.00 **SERIJA:** Distrikt 14.05 Agrosaznanje 15.10 Meridijani 15.30 Dnevnik 1 15.45 Sjećam se: Dragica Tomas 16.35 Kotor Art 17.15 Lajmet 17.30 **SERIJA:** Osveta ljubavi 18.30 Naučna odiseja 19.10 Ispeci pa reci 19.30 Dnevnik 2 20.00 **SERIJA:** Distrikt 20.45 Art 21.45 Koncert: Son Cuba son 22.00 **SERIJA:** Bolnica 22.30 Meridijani 22.45 Dnevnik 3 23.15 **FILM:** Edi

Televizije zadržavaju pravo izmene programa na dan emitovanja

KABLOVSKA

HRT 1
17.50 **SERIJA:** Julija 20.05 **SERIJA:** Čarolija 22.20 **FILM:** Mesečina i Valetino 00.05 **SERIJA:** Mućke 00.35 **SERIJA:** Sikvest

HRT 2
15.10 **SERIJA:** Hari i Hendersonovi 15.30 **SERIJA:** ER 16.15 **SERIJA:** Osam jednostavnih pravila 16.35 **SERIJA:** Vupi 17.45 **SERIJA:** Ko živ, ko mrtav 20.05 **SERIJA:** Stažista 21.20 **SERIJA:** U vrtlogu igre 22.15 **SERIJA:** Mućke 22.50 **SERIJA:** Voker, teksaški rendžer 23.20 **SERIJA:** Porodica Soprano

NOVA TV
11.10 **SERIJA:** Rubi 12.00 **SERIJA:** Jelena 13.00 **SERIJA:** Ciganke 14.30 **SERIJA:** Mister Bin 15.05 **SERIJA:** Nauči me voleti 16.00 **SERIJA:** Ciganke 17.05 **SERIJA:** Rubi 18.10 **SERIJA:** Jelena 19.00 **SERIJA:** 24 časa 20.00 **SERIJA:** Mornarički istražitelji 21.00 Rijaliti šou: Bar 21.45 Po ure torture 22.15 **SERIJA:** Izgubljeni 23.10 **SERIJA:** Svi vole Rejmonda 23.40 **SERIJA:** Dž.E.G.

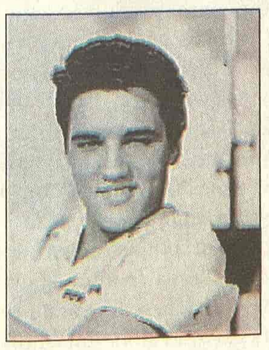

Elvis Prisli (TCM, 21.00)

HALLMARK
13.00 Meklaudove ćerke 13.45 Barbara Tejlor 15.30 Sudbonosno možda 17.15 Doba srca 19.00 Meklaudove ćerke 20.00 Ford: Čovek i mašina 21.45 Džordanino raskršće 22.45 Veliki obrt 00.30 Dok me nije bilo 02.15 Džordanino raskršće 03.00 Veliki apetit 04.30 Dok me nije bilo

TCM
21.00 Litlle Of Set - Cat Deeley On The Movies Of Elvis 21.05 Jaijhouse Rock Ul: Elvis Presley 22.40 Elvis, That's the Way It Is Ul: Elvis Presley 00.20 Speedway Ul: Elvis Presley 01.55 Spinout Ul: Elvis Presley 03.25 Stay Away 05.10 MGM When the Lion Roars (part 7) Ul: Patrick Stewart

Art 22.30

Džo je zao prema Džozefini

Bistra i nespretna devojka sa koledža, žudi za zgodnim zaposlenim momkom iz komšiluka, koji ne pokazuje nikakvo interesovanje za nju. Sve se menja kada Džozefina počinje da radi kao novinarka i menja svoj imidž, a Džo postaje nezadovoljan svojim poslom.

Reditelj ove komedije je Piter Elington, a glavne uloge tumače Erik Tal i Sara Poli.

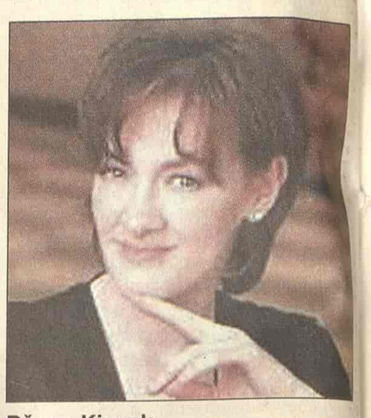

Džoan Kjuzak

BK 21.15

Posao u Gros Pointu

Tokom svog boravka u Gros Pointu, Martin saznaje da njegova ljubav iz srednje škole Debi živi u gradu i da je još ljuta na njega zato što se nije pojavio na maturskoj večeri. Martin još otkriva da je u Gros Pointu neko ko pokušava da ga ubije.

Režija: Džordž Armitaž. Igraju: Džon Kjuzak, Mini Drajver, Den Akrojd, Alen Arkin, Džoan Kjuzak...

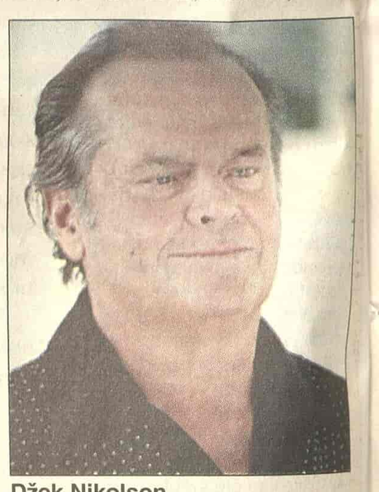

Džek Nikolson

Pink 22.00

Krv i vino

Poslednji deo Rafelsonove trilogije u kome je glavni junak bogataš koji se distancirao od žene i sina. Kad s partnerom ukrade dijamantsku ogrlicu i krene da je proda, žena počinje da mu pravi probleme...

Režija: Bob Refelson. Igraju: Džek Nikolson, Dženifer Lopez, Stiven Dorf, Džudi Dejvis...

Uma Turman

B-92 20.00

Jadnici

Posle 19 godina prisilnog rada Žan Valžan izlazi iz zatvora u koji je dospeo jer je ukrao hleb. U besciljnom lutanju Valžan naleće na kuću biskupa koji ga prima na prenoćište, ali mu se bivši robijaš "zahvaljuje" tako što će ga opljačkati...

Režija: Bil Ogust. Igraju: Lijam Nison, Džefri Raš, Uma Turman, Kler Dejns...