TV program

NAŠ IZBOR

Protiv Arnija

Glumačka legenda Voren Biti ne isključuje mogućnost da se kandiduje za guvernera Kalifornije, pogotovo što smatra da bi bio bolji od sadašnjeg guvernera, kolege Arnolda Švarcenegera.

Švarcenegerov ataše za štampu izjavio je povodom Bitijeve izjave da je guverner ubeđen da u njoj nema "ničeg ličnog", dodavši da verovatno "napada republikance iz straha da mu ne smanje penziju".

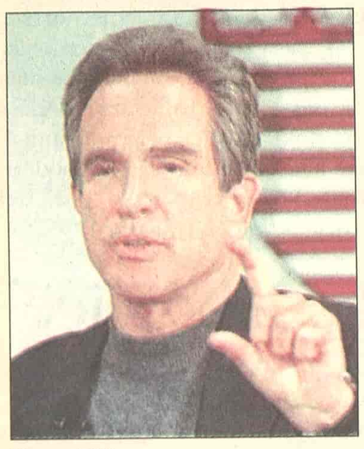

Voren Biti

B 92 00.50

Svi to rade

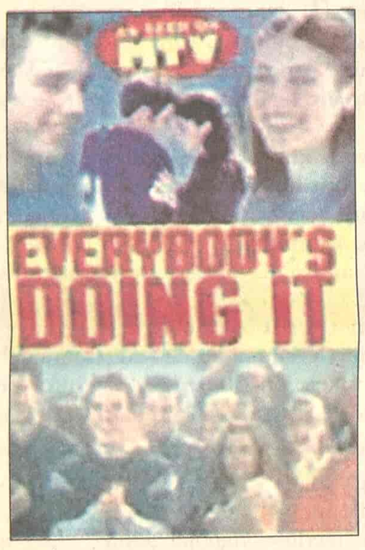

Anđela je gimnazijalka koja se vraća sa letnjeg raspusta sa sledećom dilemom: da li će izgubiti nevinost sa svojim dečkom Trevisom? Po početku školske godine ustanoviće da je u školi započeo novi program seksualnog obrazovanja, koji se može najjednostavnije svesti na fazu "Samo reci NE" tvrdeći da mnoge pristalice "Samo reci NE" ideje nemaju u stvari pojma o čemu se zapravo radi. Kako se priča razvija, postaje zaista jasno da je u pitanju farsa.

Režija: Džef Bisli, uloge: Lizi Keplan, Bret Harison, Bruk Dorsej

Studio B 01.10

Devojke sa sela

Tri lepe mlade žene, dolaze na udaljenu farmu. One su takozvane devojke iz grada koje su se dobrovoljno prijavile da zamene muškarce koji su otišli u rat. Iako različite, tri žene ubrzo postaju bliske prijateljice...

Uloge: Ketrin Mekormak, Rejčel Vajs, Ana Fril, Stiven Mekintoš. Režija: Dejvid Leland.

BK 20.00

Kupi mi Eliota

Dragan Bjelogrlić

Priča o mladom saksofonisti Bokiju kome se na vrat kači agencija za naplatu dugova, a iz svega pokušava da ga spase sekretarica agencije...

Uloge: Dragan Bjelogrlić, Ivana Mihić, Nikola Kojo, Milorad Mandić Manda, Velimir Bata Živoinović. Režija: Dejan Zečević.

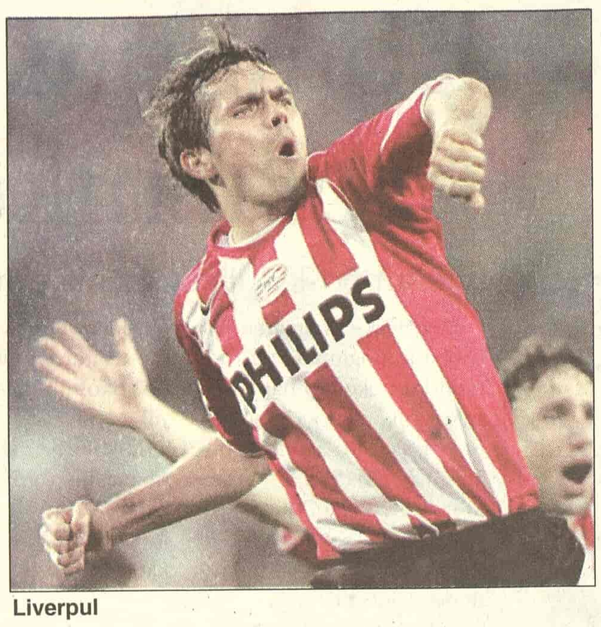

Liverpul

B 92 20.45

Milan - Liverpul

Evropa večeras dobija novog klupskog šampiona za ovu godinu. Pretendenti za tron su italijanski Milan i engleski Liverpul. Odlučujuća utakmica igraće se na stadionu "Ataturk" u Istanbulu gde će "milanazi" igrati u belim a Englezi u crvenim dresovima. Ako Milan pobedi, bio bi to njegov sedmi trijumf u Ligi šampiona, a za Liverpul u slučaju da pobedi peti trofej...

Milan

RTS 1 00.25

Ubistvo u svetu radija

Radnja filma reditelja Mela Smita i producenta Džordža Lukasa, odigrava se u Americi tridesetih godina prošlog veka, u zlatnoj eri radija. Bračni par Peni (Meri Stjuart Masterson) i Rodžer Henderson (Brajan Benben) zaposleni su na novoj čikaškoj ardio stanici. Odlučuju da se razvedu baš pred prvo emitovanje programa... Iako se to u filmu ne naglašava, "Ubistvo u svetu radija" govori o roditeljima Kurta Hendersona (Ričard Drajfus), junaka Lukasovih "Američkih grafita".

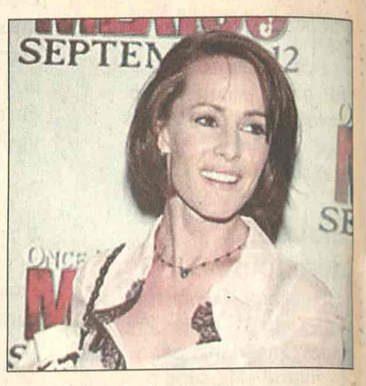

Meri Stjuart Masterson

Pink 00.40

Drakula 2000

Grupa lopova obija skrivene odaje nadajući se da će tamo pronaći vredna umetnička dela. Umesto toga, oni uspevaju da probude grofa Drakulu. On kreće na krvavi put do Nju Orleansa u nadi da će tamo naći svoju davno izgubljenu ćerku Meri Von Helsing. U glavnim ulogama: Džoni Li Miler, Džastin Vadel, Žerar Batler, Deni Masterson, režija Patrik Luzer.

RTS 1 22.10

Kulturni nokaut

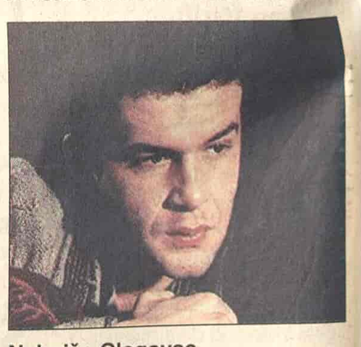

Nebojša Glogovac

U novoj epizodi emisije "Kulturni nokaut", o Ravnoj gori, Draži Mihailoviću i četnicima. Zašto su Amerikanci odabrali da baš ovih dana, nakon pedeset sedam godina čekanja, Legiju zaslužnih dopreme Dražinoj kćerki Gordani. Zašto su poreski obveznici finansirali slavlje na Ravnoj gori i da li je to zapravo bila naša zvanična proslava šezdesetogodišnjice borbe protiv fašizma. O Veljku Bulajiću, Vuku Draškoviću, Hariju Trumanu, kvislinzima, prasićima, kokardama i pilotima: Predrag Koraksić Koraks, Kosta Nikolić (Institut za savremenu istoriju), Jovan Matić (Del Arno bend) i Nebojša Glogovac. Autor emisije. Maja Uzelac.

IZJAVA DANA

Lažljivica

Džulija Roberts, glumica:
- Pa, uvek sam htela da budem osoba koja će znati da laže novinare!

RTS 1

06.00 Vesti (svakog sata)
06.05 Jutarnji program
08.00 Jutarnji dnevnik
08.15 Jutarnji program
09.05 U zdravom telu
09.20 Kuvati srcem
09.35 Slagalica, kviz
10.05 Središta svetske kulture: Palmira
11.05 **SERIJA:** Distrikt
12.00 Dnevnik **1**
12.30 Kuvati srcem
12.40 **SERIJA:** Zaljubljene žene
13.30 Upitnik
14.30 TV mreža
15.10 48 sati - Svadba
16.04 **SERIJA:** Srećni ljudi
17.00 Dnevnik **TVNS**
17.25 Šta radite, bre?
17.40 Beogradska hronika
18.30 Mačor superstar
18.55 Slagalica, kviz
19.30 Dnevnik **2**
20.00 **SERIJA:** Srećni ljudi
21.00 **48** sati - Svadba
22.10 Kulturni nokaut: Ravna gora
22.35 Život i standardi - Kosovo i Metohija
23.05 **SERIJA:** Odeljenje za ubistva
00.00 Dnevnik **3**
00.25 **FILM:** Ubistvo u svetu radija

RTS 2

06.00 Folk majstori, 3. deo
06.45 Sin Fronteras
08.00 Badži, mali helikopterr
09.00 Trezor: Dan mladosti '79
09.55 Kiki, podzemno čudovište
10.30 Beli Kordiljeri
11.15 Razglednice: Cirih
11.30 Afrički muzej
11.55 59. Ženevski konkurs - finale u violini
12.30 Nasilje nad decom
13.00 Put humanizma
14.00 **FILM:** Žetva
16.00 Ovo je Srbija
17.00 Sav taj ples: Igra senki
17.30 Super heroji sa ostrva snova
18.00 Rukomet - plej of: Fidelinka - Vojvodina
19.30 Košarka - Partizan - Atlas
21.50 U svetu
22.18 130 decibela
23.00 Beokult
23.30 Paleosvet: Dolina nakaza
00.00 **SERIJA:** Dosije X
00.51 **FILM:** Žetva
02.55 Trezor

3K

10.00 **FILM:** Ostanite uključeni
12.00 **SERIJA:** Provodadžika
13.00 YU treš
13.30 Gastronomski dnevnik
14.00 Mozaik
15.00 **SERIJA:** Red i zakon
16.00 **SERIJA:** Ciganke
17.00 **FILM:** Prava napast
18.30 Polarotor
19.00 Triki kviz
19.55 **SERIJA:** Ciganke
20.40 Sportski miks
21.00 Kultura je OK
22.00 **SERIJA:** Red i zakon
23.00 Scene
23.30 **SERIJA:** Provodadžika

PINK

05.10 Skivena kamera
05.15 **SERIJA:** Pozorište Reja Bredberija
06.00 Jutarnji program
08.00 **SERIJA:** Ljubav je kocka
09.00 Balkan Net
10.00 **SERIJA:** Srce u plamenu
11.00 **SERIJA:** Zatočenica ljubavi
12.15 Lepota, zdravlje i još ponešto
14.00 **FILM:** Brodske vesti
16.10 **SERIJA:** Čari
17.00 **SERIJA:** Zatočenica ljubavi
17.50 **SERIJA:** Srce u plamenu
18.45 Skivena kamera
19.20 **SERIJA:** Pokemoni
20.00 **SERIJA:** Ljubav je kocka
20.55 Sav taj Pink
23.00 **SERIJA:** 24 časa
00.40 **FILM:** Drakula 2000
02.15 **SERIJA:** 24 časa
04.00 Holivudska priča

BK

Naslovi od 05.55 svakog sata
05.55 Budilnik
10.00 Bau bau
10.10 Konan
11.00 **SERIJA:** U registraturi
12.00 **SERIJA:** Ružna Beti
14.00 **FILM:**
15.55 Telefakt
16.10 **SERIJA:** Kuća sedam žena
17.20 Crtani film
18.00 **SERIJA:** U registraturi
18.55 Telefakt
20.00 **FILM:** Kupi mi Eliota
22.00 Klopka
23.55 Telefakt
00.35 Glas Amerike

B92

07.00 Ren i Stimpi
08.00 Vesti B **92 (11.00, 13.00, 14.00, 15.00, 17.00, 18.00)**
08.05 Sunđer Bob
08.25 Go play around the city
08.30 Ren i Stimpi
08.55 Od srca, emisija o zdravlju
09.30 Proces TV
11.00 Vesti B **92 (13.00, 14.00, 15.00, 17.00, 18.00)**
14.10 **SERIJA:** Kneginja Anastazija
15.03 Dokumentarna serija: Istinite priče
15.55 B(gd)**92**: Priče o Beogradu
16.00 **SERIJA:** F/X
16.55 Go Play around the city
17.03 **SERIJA:** Vil i Grejs
17.30 **SERIJA:** Dadilja
18.03 **SERIJA:** Kneginja Anastazija
19.00 Sunđer Bob
19.15 Vesti B **92**
19.45 Liga šampiona: studio
20.45 Liga šampiona: Milan - Liverpul
23.00 Vesti B **92**
23.15 Liga šampiona - pregled
23.30 **SERIJA:** Istražitelji iz Majamija
00.25 **SERIJA:** Vil i Grejs

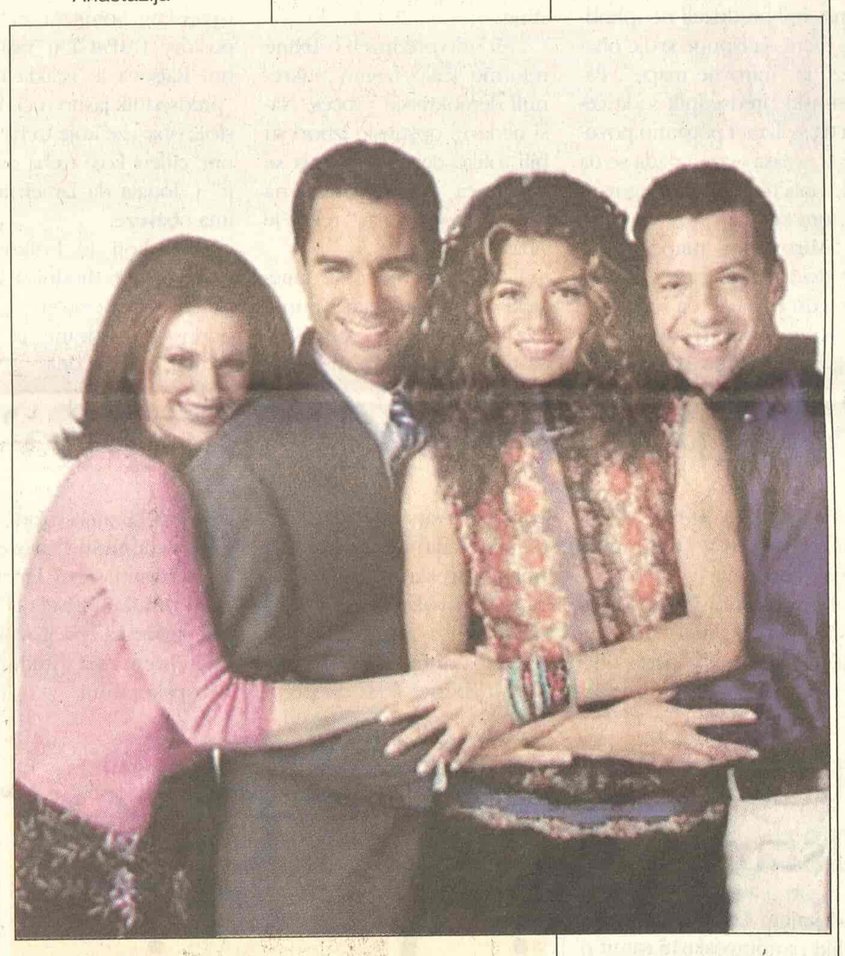

B92 B 92 17.03

Vil i Grejs

Nekoliko "Emi" nagrada, zatim nekoliko "Zlatnih globusa", i posebno važna nagrada "People's Choice Award" koju dodeljuje publika, doprineli su da se serija "Vil i Grejs" prikazuje već nekoliko sezona...

POLITIKA

07.00 Politikino jutro **09.00** Zdravo je pravo **09.30 SERIJA:** Devojke iz butika **11.30** Leks medika **12.00** Zdravo je pravo **13.00** Ikar **14.00** Stem 011 **15.00** Ekonomik **17.00** Ordinacija **18.00** Širom sveta **19.00** Dan **20.00 SERIJA:** Devojke iz butika **21.05 FILM: 23.00** Dan **23.30 FILM:**
00.50 FILM: Svi to rade
02.25 MTV Europe

TV STUDIO B

(Vesti na svaki sat i pet minuta) 07.05 Beograde, dobro jutro **10.10 SERIJA:** Tim snova **11.10** Direktno **12.10 SERIJA:** Providens **13.10 FILM:** Duga tišina **15.10 SERIJA:** Svet muškaraca **15.30 SERIJA:** Put vina **16.10** Beograde, dobar dan **17.10 SERIJA:** Pod suncem Sen Tropea **18.00** Mobil auto **18.30** Recepti Laure Ravajoli **19.05** Vesti u **7** i **5 19.35** Gradski dnevnik **19.50** Vesti iz sveta **20.05** Srbotomija **21.00 SERIJA:** Providens **22.05** Vesti u **10** i **5 22.30 SERIJA:** Svet muškaraca **23.00 SERIJA:** Tim snova **00.10 SERIJA:** Pod suncem Sen Tropea **01.10 FILM:** Devojke sa sela

ART KANAL

08.30 Kulinarske majstorije **10.05** Program plus **12.00** Art knjiga **12.20** Svećice i sveće **13.30 FILM:** Lovac na dinosauruse **16.00** Popodne na Artu **17.30** Kultura stanovanja **18.10** Gde na odmor **18.30** Program plus **20.00** Plan grada **20.40** Video pojmovnik Umetnosti i teorije **21.15** Holivud bez šminke **22.30 FILM:** Dodir divljih konja **00.20** Kulinarske majstorije **00.35** SMS noć **03.00** Noćno nebo

STANKOM

09.00 Gospodin Mufljuz **10.00** SMS buđenje **13.00 SERIJA:** Nevestin veo **14.00** Čaj za dvoje **15.00 SERIJA:** Nestašne godine **16.00 SERIJA: 17.00** Gospodin Mufljuz **17.30** SMS randevu **19.00 SERIJA:** Nevestin veo **20.00** Hot i Cool **21.00 SERIJA: 22.00** Muzika **22.30 SERIJA:** Nestašne godine **23.30** SMS randevu

PALMA

08.15 **SERIJA:** Zemlja nade **09.00** Muzika za dobro jutro **11.15** Pusti nešto narodno **12.05** Mali koncert **13.15** Pusti nešto narodno **14.00** Zabavi me **17.00 SERIJA:** Zemlja nade **18.00** Muzički miks **19.05** Pusti nešto narodno **20.00** Kviz: Tragač **21.00** SMS

KANAL 9 KG

08.10 **SERIJA:** Plavci Pacifika **09.30** Flash (12.15, 18.30, 20.00, 22.00) **10.00** Vesti (12.00, 16.00) **10.10 SERIJA:** Marko Polo **11.10** Portal (15.30) **11.30** Turistička patrola **12.35** Politička arena **14.00** Hit list **16.30 SERIJA:** Marko Polo **17.30** Stetoskop **18.00** Ogledalo **19.00** Objektiv I **20.15** Sportski blic **20.30** ArsAntika **21.00** Conect **22.30** Objektiv II **23.00 SERIJA:** Plavci Pacifika

TV NOVI SAD 1

07.00 Jutarnji program **08.30 SERIJA:** Izlog strasti **10.05** U prolazu **12.15** Koncert u podne **13.02 SERIJA:** Dinastija Štraus **14.05** Bogotražitelji **15.02 FILM:** Uhvati zvezdu padalicu **17.00** Dnevnik **17.30 SERIJA:** Izlog strasti **18.00** Razglednice **19.05** Bajkokviz **19.30** Dnevnik **20.00 SERIJA:** Dinastija Štraus **21.00** Vojvođanske zlatne žice **22.00** Dnevnik **22.20** Prozor **00.00** Ponoćni dnvnik **00.15 FILM:** Džo je zao prema Džozefini

TV CRNA GORA

1 07.00 Jutarnji program **09.30** Serija za djecu: Šalajko **10.00** Vijesti (12.00, 14.00) **10.05** Obrazovni program **12.10 SERIJA:** Osveta ljubavi **13.00 SERIJA:** Eliza **14.05** Plus minus **15.10** Meridijani **15.30** Dnevnik **1 15.45** Obrazovni program **17.15** Lajmet **17.30 SERIJA:** Osveta ljubavi **18.30** Pokreni se... **19.00** Ispeci pa reci **19.30** Dnevnik **2 20.00 SERIJA:** Eliza **20.50** Ekonomska panorama **21.30** Latinica: Svi naši predsjednici **00.20** Sa koncertnih podijuma **01.10 FILM:** Iza brave **02.55 SERIJA:** Osveta ljubavi **03.45 SERIJA:** Eliza

Televizije zadržavaju pravo izmene programa na dan emitovanja

KABLOVSKA

HRT 1

09.15 **SERIJA:** Čarolija **12.30 SERIJA:** Zrela ljubav **13.20** Maja: Proricanje, talk-show **14.10 SERIJA:** Ed **15.05 SERIJA:** Tintinove avanture **15.30** Nora Fora **17.10** Život uživo - sa stilom **18.35** Najslabija karika, kviz **20.10** Piramida, zabavni program **22.25** Otvoreno **23.35** Transfer

HRT 2

15.45 **SERIJA:** Tree Hill **17.20** Finale nogometnog Kupa Hrvatske: Hajduk - Rijeka **19.25 SERIJA:** Život s Bonnie **20.35** Milan - Liverpul **23.20 SERIJA:** Tko živ, tko mrtav **00.10 FILM:** Izvan kontrole **02.15 SERIJA:** Ed

NOVA TV

07.00 Crtani filmovi **09.20 SERIJA:** Rubi **10.10 SERIJA:** Zatočenica **11.00 SERIJA:** Ciganke **11.50 SERIJA:** Naša mala klinika **13.20 SERIJA:** Sve je relativno **13.50 SERIJA:** Dream Team **14.20 SERIJA:** Izlog strasti **15.05 SERIJA:** Nauči me voljeti **16.00 SERIJA:** Ciganke **16.55 SERIJA:** Zatočenica **17.50 SERIJA:** Rubi **19.35** TaxiFree, reality show **20.00 FILM:** Dodir ubojice **21.40** U sridu, talkshow **23.20 FILM:** Šangajska zavjera

Stela Stivens (TCM, 01.00)

HALLMARK

07.30 **FILM:** Razlog za življenje - priča o Džil Ajland **09.00 FILM:** Osvojite vrh **10.45 FILM:** To nije samo još jedna afera **12.30 SERIJA:** Mama Florina porodica **14.15 FILM:** Razlog za življenje - priča o Džil Ajland **15.45 FILM:** Osvojiti vrh **17.30 FILM:** To nije samo još jedna afera **19.15 FILM:** Život na ulici Liberti **21.00 SERIJA:** Odeljenje **22.00 SERIJA:** Džesika **23.45 FILM:** Zadnji prozor

TCM

21.00 Victor Victoria Ul: Julie Andrews **23.10** The Tender Trap Ul: Frank Sinatra **01.00** The Secret of My Succes Ul: Stella Stivens **02.40** The Scarlet Coat Ul: Mihael Wildine **04.20** Damon and Pynthias Ul: Guy Williams