TV program

NAŠ IZBOR

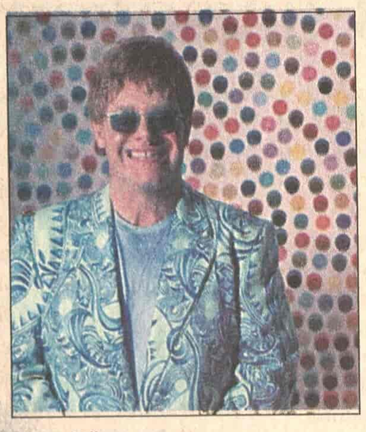

Elton Džon

I dalje u Vegasu

Elton Džon je dobio 30 miliona funti pošto je produžio na još dve godine ugovor o nastupanjima u Las Vegasu, što znači da će u gradu kocke ostati do 2008. Time je Elton postao najuspešniji izvođač Cesars palate još od vremena Frenka Sinatre (tokom šezdesetih)...

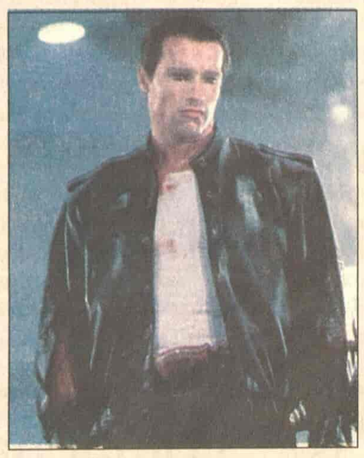

Arnold Švarceneger

RTS 1 00.15

Poslednji dani

Sa približavanjem novog milenijuma sve je više znakova koji ukazuju da se Sotona (Gabrijel Bern) vratio na Zemlju, ovoga puta u Njujork. On je u potrazi za ženom koja će nositi njegovo dete. Devojka po imenu Kristina (Robin Tanej) ubeđena je da oseća njegovo prisustvo, i ne samo to, uverena je i da ga je videla. Nekadašnji policajac i vrhunski telohranitelj, Džeriko Kejn (Arnold Švarceneger), pokušaće da pronađe Kristinu i zaštiti je od Sotone.

Ovaj okultni horor režirao je Piter Hajams.

RTS 2 14.00

Mlad si koliko se osećaš

Komedijom "Mlad si koliko se osećaš", RTS započinje ciklus Merilin Monro.

Film "Mlad si koliko se osećaš", zasnovan je na istinitoj priči o Padiju Čajerskom, čoveku primoranom da ide u penziju. Iako ima punih 65 godina, Padi želi da radi i odlučuje da se osveti kompaniji u kojoj je radio. Praveći se da je predsednik kompanije, počinje kampanju protiv njihove politike penzionisanja i zadobija pažnju cele nacije.

Pink 02.00

Posao ko posao

Nakon što njen muž ne uspeva da zadrži fabriku i ona sama ostaje bez posla posle svađe s pretpostavljenim. Odlučuje da posluša savet svog oca i upušta se u politiku... U glavnim ulogama: Baki Armstrong, Sajmon Barat, Imon Boland, Mišel Bajat, Lesli Dejn, režija Lizi En Baret.

Serija iz (boljeg) života

Priča o porodici Popadić koju čine otac (Marko Nikolić), majka (Svetlana Bojković) i troje odrasle dece (Boris Komnenić, Lidija Vukićević i Dragan Bjelogrlić) dobila je apsolutnu naklonost TV gledalaca cele tadašnje Jugoslavije (prvo prikazivanje 17. 11. 1989) pa je "Bolji život" postao naša najgledanija serija. Ni kasnije reprize nisu umanjile gledanost "Boljeg života", što potvrđuje i ponovno emitovanje na Prvom programu RTS.

Šta je to što "Bolji život" čini i danas toliko superiornom serijom? Možda to što ovo nije ni humoristička ni dramska serija, nego serija iz života, serija za gledanje, serija koja prati svakodnevicu porodice Popadić, čiji su problemi, kao i u svakoj savremenoj porodici, mnogobrojni: novac da se preživi, troškovi, školovanje dece, ambiciozni i oni sa manje ambicija, zaposle i oni bez posla, tužni i smešni, zaljubljeni i oni pred ženidbom, pa i oni pred razvodom...

Lidija Vukićević

RTS 1

06.00 Vesti (svakog sata) **06.05** Jutarnji program **08.00** Jutarnji dnevnik **08.15** Jutarnji program **09.05** U zdravom telu **09.20** Kuvati srcem **09.35** Slagalica, kviz **10.05** Priče o katedralama: Borba pravednika Don Čota i grupe Avelo **11.05 SERIJA:** Distrikt **12.00** Dnevnik 1 **12.25** Kuvati srcem **12.45 SERIJA:** Jača od sudbine **13.30** Knjiga utisaka **14.00** SAT **15.10** Sam protiv svih, kviz **16.03 SERIJA:** Bolji život **17.00** Dnevnik TVNS **17.25** Šra radite, bre? **17.40** Beogradska hronika **18.30** Mačor super star **18.55** Slagalica, kviz **19.30** Dnevnik 2 **20.00 SERIJA:** Bolji život **21.00** Jednostavan život **22.05** Svedok **23.02 SERIJA:** Odeljenje za ubistva **00.00** Dnevnik 3 **00.15 FILM:** Poslednji dani **02.20** Jednostavan život

RTS 2

06.00 Folk majstori **06.56** Kabare "Putuj Evropo" **07.49** Mozaik **08.00 SERIJA:** Badži mali helikopter **09.00** Trezor **10.00 SERIJA:** Marselino **10.30** Pozitiv - negativ **11.01** 34. đački sabor **11.27** Duboko intimno: Zvezdanov put **12.00** Biciklistička traka kroz Srbiju **12.30** Dani na salašu **13.45** Kuvati srcem **14.00 FILM:** Mlad si koliko se osećaš **15.30** The best of Eurosong **16.00** Ovo je Srbija **17.00** Srpski istočnici **17.30** Superheroji sa ostrva snova **18.00** Vrele gume **18.25** Pripovedanje Radoja Domanovića **18.55 SERIJA:** Tintinove avanture **19.23** Dobro veče deco **19.30** Dnevnik **20.05** Avet u komunikaciji **20.45** Pojmovnik politike: Terorizam **20.55** Vaterpolo: Svetska liga, SCG - Nemačka **22.00 FILM:** Nisam ja takav **00.17 SERIJA:** Dosije X **01.00** Exit video magazin **01.15 FILM:** Mlad si koliko se osećaš **02.30** Trezor

3K

09.30 FILM: **11.00** Promo **12.00** Skrivena kamera **13.00** U kadru **13.30** Gastronomski dnevnik **13.50** Tajm kod **15.00 SERIJA:** Dragnet **15.50** Tajm kod **16.00 SERIJA:** Ciganke **17.00 FILM:** **18.30** Mama, tata i ja **19.00** PR **19.30** Triki kviz **19.55 SERIJA:** Ciganke **20.40** Lažnjak **21.00** Ravangrad **22.00 SERIJA:** Dragnet **22.45** Tajm kod **23.00** Ugao **23.30** Biciklistička trka kroz Srbiju

PINK

05.10 Skrivena kamera **05.15 SERIJA:** Pozorište Reja Bredberija **06.00 SERIJA:** Pokemoni **06.30** Magazin In **08.00 SERIJA:** Ljubav je kocka **09.00** Balkan Net **10.00 SERIJA:** Srce u plamenu **11.00 SERIJA:** Nevina **12.15** Lepota, zdravlje i još ponešto **14.00** Magazin In **16.10 SERIJA:** Čari **17.00 SERIJA:** Nevina **17.50 SERIJA:** Srce u plamenu **18.45** Skrivena kamera **19.20 SERIJA:** Pokemoni **20.00 SERIJA:** Ljubav je kocka **20.55** Grand show **23.15** Sanimetar **00.40 FILM:** Džej i tihi Bon uzvraćaju udarac **02.00 FILM:** Posao ko posao **04.00** Holivudska priča

BK

Naslovi od 05.55 svakog sata 05.55 Budilnik **10.00** Bau bau **10.10** Konan **11.00 SERIJA:** Kuda idu divlje svinje **12.00 SERIJA:** Ružna Beti **14.00** Suočavanje **15.55** Telefakt **16.10 SERIJA:** Kuda idu divlje svinje **17.00** Žiletov Svet sporta **17.20 FILM:** Komanči **18.55** Telefakt **20.00** Bez milosti **20.15** Femili razglednica **20.40** Pre i posle **21.10 FILM:** U unutrašnjosti **23.25** Arsenal **23.55** Telefakt **02.00** Suočavanje

B 92

07.00 Ren i Stimpi **08.00** Vesti B92 (11. 00, 12.00, 13.00, 14.00, 15.00, 17.00, 18.00) **08.07** Sunđer Bob **08.25** Go Play around the city **08.30** Dnevna soba **09.30** Proces TV **14.10 SERIJA:** Kneginja Anastazija **15.03** NBA: Detroit - San Antonio **16.55** Go Play around the city **17.03 SERIJA:** Vil i Grejs **17.30 SERIJA:** Dadilja **18.03 SERIJA:** Kneginja Anastazija **19.00** Sunđer Bob **19.15** Vesti B92 **20.00** Ovo vas još nisam pitala **21.00** Glamurama **22.00** Vesti B92 **22.30 SERIJA:** Dadilja **23.00 SERIJA:** Istražitelji iz Majamija **00.10 SERIJA:** Vil i Grejs **00.35 FILM:** Dobio je igru **02.25** MTV Europe

POLITIKA

07.00 Politikino jutro **08.15** Korak do **09.00** Zdravo je pravo **09.30 SERIJA:** Romantična opsesija **12.00** Zdravo je pravo **13.00** Gejm over **14.00** Auto oglasi **15.00 FILM:** **17.00** Ordinacija **18.00** Neponovljivo **18.30** Auto market **19.00** Dan **20.00 SERIJA:** Romantična opsesija **21.00** Problem **23.00** Dan **23.30 FILM:** Tim snova **00.15 FILM:** Poslednja volja

TV STUDIO B

(Vesti na svaki sat i pet minuta) 07.05 Beograde, dobro jutro **11.10** Intervju gledalaca **12.10 SERIJA:** Leonov život **13.10 FILM:** Nemoj reći mami kod kuće smo sami **15.10 SERIJA:** Svet muškaraca **15.30** Kafešn **16.10** Beograde, dobar dan **17.15 SERIJA:** Tim snova **18.00** Svet novca **18.35** Recepti Laure Ravajoli **19.05** Vesti u 7 i 5 **19.35** Gradski dnevnik **19.50** Vesti iz sveta **20.00** U susret **21.00 SERIJA:** Leonovo život **21.50** Odgovorno **22.05** Vesti u 10 i 5 **22.30 SERIJA:** Svet muškaraca **23.00 SERIJA:** **01.00** SMS noć **03.00** Noćno nebo

ART KANAL

08.30 Kulinarske majstorije **10.05** Program plus **11.30** Art fantazija **12.30** Kulinarske majstorije **13.30 FILM:** Ne želim ja samo da vi mene volite **16.00** Popodne na Art-u **17.30** Kultura stanovanja **18.10** Gde na odmor **18.30** Program plus **19.20** Svećice i sveće **20.00** Filmski vodič **20.10** Art Teatar **21.10** Vitafon **22.30 FILM:** Mramor, kamen i železo

STANKOM

09.00 Gospodin Mufljuz **10.00** SMS buđenje **13.00 SERIJA:** Nevestin veo **14.00 SERIJA:** Brnsajd **15.00 SERIJA:** Nestašne godine **16.00 SERIJA:** Snaga ljubavi **17.00** Gospodin Mufljuz **17.30** SMS randevu **19.00 SERIJA:** Nevestin veo **20.00 SERIJA:** U srcu grada **21.00 SERIJA:** Snaga ljubavi **22.30 SERIJA:** Nestašne godine **23.30** SMS randevu

PALMA

08.10 SERIJA: Zemlja nade **09.00** Muzika za dobro jutro **11.05** Pusti nešto narodno **12.05** Mali koncert **13.05** Pusti nešto narodno **14.00** Zabavi me **16.25** Pusti nešto narodno **17.00 SERIJA:** Zemlja nade **18.00** Muzički miks **19.00** Astro prsten **20.00** Kviz: Tragač **21.00** SMS

TV KOŠAVA

09.00 Bioklinika **10.00** Hepi aur **10.25** Astrologos **11.00** Okvir za sliku **12.00 SERIJA:** Anastasija **13.00** SMS džuboks **13.25 SERIJA:** Ortakinje **16.00** Reč po reč **17.00** Hepi aur **17.25** Astrologos **18.05** SMS oglasi **19.05** SMS džuboks **19.50 SERIJA:** Ortakinje **20.05** Spajalica **21.05 SERIJA:** Anastasija **21.50 SERIJA:** Ortakinje **22.05** SMS oglasi **22.50 SERIJA:** Ortakinje **23.05** SMS džuboks **23.50 SERIJA:** Ortakinje **24.00** Fantastik erotika **00.45** Seksi najt

TV NOVI SAD 1

07.00 Jutarnji program **08.30 SERIJA:** Izlog strasti **09.05** Odiseja filma **10.05** Sa stilom **12.15** Koncert u podne **13.02 SERIJA:** Džozef Konrad **14.05** Odiseja filma **14.34** Pedagoška klackalica **15.02 FILM:** Procenitelj **17.00** Dnevnik **17.30 SERIJA:** Izlog strasti **18.00**, Novosadske razglednice **19.30** Dnevnik **20.00 SERIJA:** Džozef Konrad **21.00** Kulturno-umetnički program **22.00** Vojvođanski dnevnik **22.20** Petkazanje **00.00** Ponoćni dnevnik **00.15 FILM:** Procenitelj

TV CRNA GORA 1

07.00 Jutarnji program **09.30** Serija za decu: Skriveno blago **09.50** Crtana serija: Merlin - čarobno štene **10.00** Vesti (12.00, 14.00) **10.05** Obrazovni program **12.10 SERIJA:** Osveta ljubavi **13.00 SERIJA:** Eliza **14.05** Ravnoteža **15.10** Meridijani **15.30** Dnevnik 1 **15.45** Obrazovni program **17.15** Lajmet **17.30 SERIJA:** Osveta ljubavi **18.30** Podgorička hronika **19.00** Ispeci pa reci **19.30** Dnevnik 2 **20.00 SERIJA:** Eliza **21.00** Otvoreno **22.30** Meridijani **22.45** Dnevnik **23.05** Tribunal **23.35** Porodični album **00.10 FILM:** Pustinjski ratnik **02.10 SERIJA:** Osveta ljubavi **03.00 SERIJA:** Eliza

Televizije zadržavaju pravo izmene programa na dan emitovanja

Ciklus filmova Merilin Monro

I pored toga što je film "Mlad si koliko se osećaš" simpatična komedija sa interesantnim zapletom ostaće zapamćen jer je u njemu Merilin Monro ostvarila jednu od svojih najranijih uloga. Ciklus filmova slavne MM, u kome će između ostalog biti prikazani i "Muškarci više vole plavuše", "Kako se udati za milionera", "Majmunska posla", "Nijagara", emitovaće na drugom programu RTS radnim danima u 14.00.

KABLOVSKA

HRT 1

09.15 SERIJA: Čarolija **12.30 SERIJA:** Zrela ljubav **14.10 SERIJA:** Ed **15.05 SERIJA:** Tintinove pustolovine **15.30** Nora Fora, igra za mlade **17.10** Život uživo - sa stilom **20.10 FILM:** U mreži prijevare **23.40 SERIJA:** Sud i kazna

HRT 2

12.00 SERIJA: Zvijezdane staze: Enterprise 1 **15.15 SERIJA:** Mlade jahačice **15.40 SERIJA:** Berlin, Berlin **17.45 SERIJA:** Gospođica Marple **19.40 SERIJA:** Obiteljske nevolje **20.10 SERIJA:** Bitange i princeze **20.40 SERIJA:** Jesam te! **21.15** Večernja škola - povratak otpisanih **22.05** Zlikavci **22.20 SERIJA:** Cirkus **23.20 FILM:** Rushmore **00.50 FILM:** Meta

NOVA TV

08.50 SERIJA: Izlog strasti **09.20 SERIJA:** Rubi **10.20 SERIJA:** Zatočenica **11.10 SERIJA:** Ciganke **12.10** Jedan na jedan, talk show **13.25 SERIJA:** Sve je relativno **13.55 SERIJA:** Dream Team **14.25 SERIJA:** Izlog strasti **15.00 SERIJA:** Nauči me voljeti **16.00 SERIJA:** Ciganke **16.55 SERIJA:** Zatočenica **17.50 SERIJA:** Rubi **19.35** TaxiFree, reality show **20.00 SERIJA:** Naša mala klinika **21.00 FILM:** Kad je Harry sreo Sally **22.45** Drugo lice - Petar Vlahov show **23.55 SERIJA:** Pripravnik **00.55 SERIJA:** Buffy

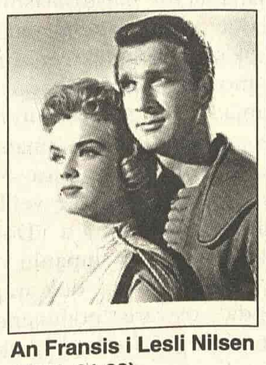

An Fransis i Lesli Nilsen (TCM, 21.00)

HALLMARK

07.30 FILM: Alisa sa druge strane ogledala **09.00 SERIJA:** Barbara Tejlor Bredford: Biti najbolji **10.45 FILM:** Dinastija: Iza scene **12.30 FILM:** Pronaći put do kuće **14.15 FILM:** Alisa sa druge strane ogledala **15.45 SERIJA:** Barbara Tejlor Bredford: Biti najbolji **17.30 FILM:** Dinastija: Iza scene **19.15 FILM:** Magija običnih dana **21.00 SERIJA:** Džordanino raskršće **22.00 FILM:** Priviđenje **23.45 FILM:** Crna lisica: Cena mira

TCM

21.00 Forbidden Planet Ul: Anne Francis **22.40** Westworld Ul: Yul Brynner **00.10** Shaft in Africa Ul: Richard Raundtree **01.55** The Fixer Ul: Dirk Bogarde **04.05** The Power Ul: George Hamilton

Art 22.30

Mramor, kamen i železo

Ona je zvezda najboljeg i najpopularnijg šoua na nacionalnoj televiziji, uživo iz nedelje u nedelju. Kada Dženifer nabaci svoj legendarni osmeh, milioni gledalaca su oduševljeni. A, jedan više od svih - Nik... Reditelj ove romantične komedije je Hansjorg Turn, a glavne uloge tumače frank Giring i Soaja Goma.

Ejmi Irving

RTS 2 22.00

Nisam ja kriv

Net Mojer (Volter Matau) i Midž Karter (Ozi Dejvis) su dva starca koji svako popodne provode na omiljenoj klupi u parku. Njihov odnos zasnovan je neprekidnom ratu rečima i dokazivanju ko je dovitljiviji. Net je eksentrični sanjar koji se služi lažima da bi dokazao da je u pravu, a Midž poluslepi osamdesetogodišnjak čija je glavna briga da ne ostane bez posla. Net vodi rat i sa svojom ćerkom (Ejmi Irving) koja želi da ga smesti u dom... Režija Harb Gardner.

Ben Aflek

Pink 00.40

Džej i Tihi Bob uzvraćaju udarac

Dvojica prijatelja po kojima je pravljen strip, a za šta oni nisu dobili novac, saznaju da se po tom stripu snima film u Holivudu. Odlučuju da, kad već ne mogu tako da zarade, unište film... Igraju: Džejson Meus, Kevin Smit, Ben Aflek, Šenon Elizabet, režija Kevin Smit.

IZJAVA DANA

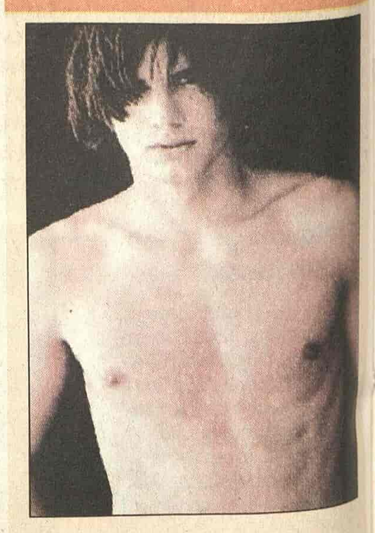

Do gole kože

Ešton Kučer, glumac:

-Volim da sam go. Uostalom, ja po svojoj kući stalno šetam nag.