Световно първенство по самбо

ПОРЕДЕН УСПЕХ

Четири сребърни и два бронзови медала за нашите представители

ЛОНС (Франция), 23 ноември (АФП). Завърши световното първенство по самбо за мъже. Над всички бяха представителите на СССР, които спечелиха шест златни медала. Българските спортисти извоюваха четири сребърни и два бронзови медала.

Ето и класирането: **48 кг** — Кодриев (СССР), Димитров (България) **52 кг** — Файзиев (СССР), **57 кг** — Холиков (СССР), **62 кг** — Аксенов (СССР), Гушмаков (България), **68 кг** — Панчин (СССР) 3. Нетов **74 кг** — Гамболд (Монголия), 3. Начев **82 кг** — Дуру (Франция), **90 кг** — Одвог (Монголия), Петров, **100 кг** — Батерден (Монголия), Стоянов, **над 100 кг** — Шкалов (СССР). (БТА)

Шахматната олимпиада

НА ТРЕТА ПОЗИЦИЯ

ДУБАЙ, 23 ноември (**Специално за „Работническо дело“**)

С днешния VIII кръг шахматната олимпиада в Дубай навлезе във втората си половина. Най-голямата изненада поднесе отново мъжкият отбор на Исландия. След като на сутрешното доиграване той успя да изравни крайния резултат срещу СССР (Карпов постигна реми, а Цешковски загуби срещу Петерсон), следобед претърпя неочакван разгром от Англия с 4:0.

По каприз на жребия нашите отбори се срещнаха на два фронта с Шотландия. Шотландските шахматисти са една от приятните изненади на олимпиадата. В досегашните седем кръга те се представиха отлично и допуснаха само една минимална загуба с 2,5:1,5 срещу Англия. След вчерашната си победа над силния отбор на Куба се включиха в челната група с еднакъв актив от точки с нашия отбор.

И двата мача започнаха неблагополучно за нас, съперниците ни поведоха с 1:0. При това по един и същ начин: на трета дъска при мъжете Великов срещу Мотвани, а на втора дъска при жените Савова срещу Коули разиграха неточно с черните си фигури Сицилианска защита, изпаднаха в тежки позиции и загубиха. От този момент нататък обаче настъпи пълен обрат и в двата мача. На втора дъска Инкьов с белите фигури разби силна атака на царското крило срещу Причет и с красиви жертви спечели хубава победа на 32-ия ход. Малко по-късно се увенча с успех и силният позиционен натиск на Кирил Георгиев срещу Конди. Той доведе до печалба на пешка, която се оказа решаваща за изхода на партията. Последен завърши срещата на четвърта дъска между Крум Георгиев и Брисон. Нашият шахматист игра отново много изобретателно, отрази заплахите на съперника на царското крило и спечели трета поредна победа! След този нов, заслужен успех нашият мъжки отбор излезе на трето място във временното класиране и утре (б. р. — днес) ще се срещне с временния водач — отбора на Англия. При жените Войска и Ангелова играха добре, постигнаха материално преимущество срещу Джулиан и Максвуре и спечелиха. Краен резултат 2:1 за нашия отбор.

След успешно начало съветският мъжки отбор показва несигурна игра и след като допуска три равни мача, отстъпи челната позиция. Тази вечер неговата среща с отбора на САЩ бе отложена при резултат 1:1 след ремита на трета и четвърта дъска. За пръв път световният шампион Каспаров попадна в тежка позиция и утрешното доиграване на еднотоповия ендшпил вероятно ще донесе успех на Сейраван. Соколов има материално преимущество срещу Кристиянсен на втора дъска, но то едва ли е достатъчно за победа.

Резултати. мъже: Унгария — Югославия 2,5:1,5, Румъния — Испания 2:2, Куба — Индонезия 2:2, Франция — Китай 3:1, Аргентина — Швейцария 3:1, ФРГ — Финландия 3:1; **жени:** СССР — Полша 1:1 (1), Китай — Югославия 3:0. Победи с 2:1 спечелиха: Унгария срещу Румъния, ФРГ срещу Ирландия, Испания срещу Англия и Франция срещу Бразилия. Куба — Австрия 2:0 (1), Гърция — Колумбия — 2,5:0,5.

Класиране след VIII кръг:

мъже — Англия 23,5 т., Унгария 22,5, България 22, САЩ 21 (2), Франция 21, СССР 20,5 (2), Югославия, Индонезия и Испания по 20,5 и др.; **жени** — Китай 18 т., СССР 17,5 (1), Полша 15,5 (1), Румъния, Унгария, ФРГ по 15,5, Испания, Франция и Гърция по 14,5, Куба 14, следват три отбора с по 14 точки и четири с 13,5, между които и България.

Живко КАЙКАМДЖОЗОВ

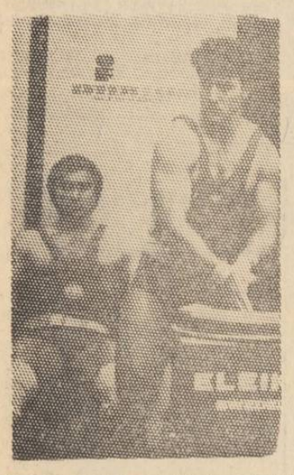

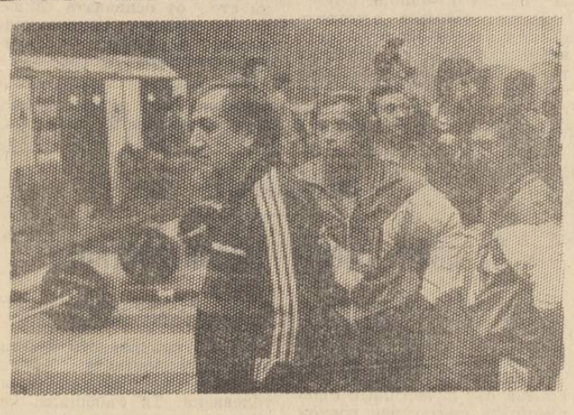

Видяхме незаравними дни! Дните на 57-то световно първенство по вдигане на тежести за мъже, донесли непостиган преди успех на българската школа в този спорт. И две различни картини през тях в столичната зала „Универсиада“. За ликуващите зрители по трибуните (снимката горе) **остава скрито напрежението в залата за загряване. Дошъл е ред да го изпитат Александър Върбанов и Борислав Гидиков** (снимката долу вляво), **героите в категория до 75 кг. А старши треньорът Иван Абаджиев, помощниците му Янко Русев и Норайр Нурикян** (снимката долу вдясно), **както и останалите от треньорския щаб изживяват всеки опит на своите възпитаници...**

СПОРТ-ТОТО. Резултати от 47-ия тираж: тото 1 — 2, X, X, 2, 1, X, 2, 1, 2, 1, 1, X, 1; в тиража 10 от 10 — 1, X, 1, 1, 1, 1, X, 1, X (сл. тегленe). 1; тото 2 — първо тегление — 2, 7, 12, 16, 34, 35 (17, 43); второ тегление — 8, 18, 31, 41, 45, 47 (25, 40)

Състезания, резултати, класиране

ВОЛЕЙБОЛ. За републиканско първенство — **жени:** ЦСКА „Септ. знаме“ — „Славия“ 3:0, „Спартак“ (Пл) — „Левски-Спартак“ 0:3, „Марица“ — „Дунав“ 0:3, „Перун“ — „Академик“ (Вн) 3:1; **мъже** — ЦСКА „Септ. знаме“ — „Академик“ (Вн) 3:0, „Металург“ — „Славия“ 0:3, „Миньор“ — „Академик“ (Сф) 3:1, „Левски-Спартак“ — „Локомотив“ (Пд) 3:2

На международния турнир за жени в Сеул отборът на СССР победи Перу с 3:2, а съставът на Южна Корея спечели срещу Италия с 3:0.

ХАНДБАЛ. В осминафинални срещи от турнира за купата на федерацията за мъже: „Ним“ (Франция) — „Флурон“ (Белгия) 26:18, „Гумурсбах“ (ФРГ) — „Грац“ (Австрия) 23:17, „Магдебург“ (ГДР) — „Брага“ (Португалия) 35:18, „Порсгрун“ (Норвегия) — „Византинос“ (Гърция) 27:16, „Битола“ (Югославия) — „Атлетико“ (Испания) 24:19.

В шведския град Ескелстуна се игра среща-реванш от европейския турнир за купата на федерацията за мъже между отборите на местния ГУИФ и ЦСКА „Септ. знаме“. Българските хандбалисти загубиха с 22:25, но в първия мач те бяха победили с 33:25 и така с общ резултат 57:50 продължават участието си в следващия кръг.

ТЕНИС. Във втората полуфинална среща от „Турнира на майсторките“ в Ню Йорк Граф (ФРГ) победи Сукова (Чехословакия) със 7:5, 3:6, 6:1 и ще играе на финала с Навратилова (САЩ).

Новини от страната

ЗАВЪРШИ в Сливен традиционният турнир по тенис на маса, организиран за купата на завод „Динамо“, в който участвуваха осем мъжки и пет женски отбора от страната. В класирането начело при мъжете са представителите на „Строител“ (Пл) пред „Пощенец“, „Млада гвардия“ (Хасково) и др., а при жените победителки са състезателките на „Янтра“ пред „Костенец“, „Свила“ (Сл) и „Видин“. С първите места заеха С. Тодорова („Янтра“) и Л. Иванов („Пощенец“).

Неизвестни преди последния кръг

„А“ ГРУПА

„ВИТОША“ — „СРЕДЕЦ“	0:1
Безински 55-та — 0:1.	
„СЛАВИЯ“ — „ЛОКОМОТИВ“ (СФ)	2:2
Дойчев 15-та — 0:1, Бончев 18-та — 0:2, Александров 68-та — 1:2, Александров 71-та — 2:2.	
„ТРАКИЯ“ — „СЛИВЕН“	1:0
Симов 85-та — 1:0.	
„СПАРТАК“ (ВН) — „ВРАЦА“	2:2
Н. Спасов 13-та — 1:0, Войнов 55-та — 1:1, Данов 64-та — 1:2, Найденов 89-та — 2:2.	
„ПИРИН“ — „ЕТЪР“	0:1
Гюджеменов 60-та — 0:1.	
„БЕРОЕ“ — „ЛОКОМОТИВ“ (ПД)	1:1
Ераносян 84-та — 0:1, Драголов 85-та — 1:1.	
„ЧЕРНОМОРЕЦ“ — „ДИМИТРОВГРАД“	4:1
Гоцков 6-та — 1:0, Александров 68-та — 1:1, Стоянов 71-та — 2:1, Челибонов 88-та — 3:1, Калушев 90-та — 4:1.	
„АКАДЕМИК“ — „СПАРТАК“ (ПЛ)	0:1
Минчев 70-та — 0:1.	

До края на есенния дял на първенството в „А“ група остава един кръг, но неизвестните около класирането на отборите продължават. Стои от крит въпросът за есенния водач, както и за отборите, които ще отдат на последните места в таблицата. Предпоследният есенен кръг предложи интересни и важни двубои. От резултатите в тях групата има нов водач — „Средец“, надделял в прекия спор с „Витоша“, а на последните две места „Академик“ и „Спартак“ (Пл) се изравниха по точки.

В Пловдив футболистите на „Тракия“ спечелиха много трудна победа срещу „Сливен“, която дойде след гол две минути преди края. Играта на съперниците не задоволи интереса на малобройната публика (близо 2500 зрители). Картината на стадион „Христо Ботев“ бе позната. Едва в последните минути под угрозата за нулево равенство домакините предприеха поредица атаки и при една от тях от пряк свободен удар дойде победният гол, а с него и две важни точки за „Тракия“.

Едва в последната минута във Варна домакините успяха да изравнят и така среща „Спартак“ — „Враца“ завърши без победител, макар че победата повече прилягаше на гостуващия състав. Състезателите на „Спартак“ играха нападателно, но безрезултатно, докато съперниците им бяха по-организирани и методично преследваха целта си. Не я постигнаха, защото търсе рано решиха, че победата им е сигурна и допуснаха изравняване.

В Благоевград „Етър“ огорчи привърженците на „Пирин“, но за това сякаш най-голяма е заслугата на местния отбор. Състезателите на „Пирин“ не бяха мобилизирани, почти през цялото време отстъпваха инициативата и съвсем закономерно загубиха срещата, а с това и възможността да търсят място сред първите шест отбора в групата...

В Стара Загора бе поредното 1:1 за изоляване на нулево равенство. Без ни най-малко да се притесняват от зрителите отборите на „Берое“ и „Локомотив“ (Пд) водиха борба до 85-та минута. След като не успяха през това време да отбележат гол, съперниците лесно си „взеха“ по една точка. Развръзката на двубоя трая точно две минути — рекордно кратка засега в първенството.

На стадиона в Бургас съпротивата на „Димитровград“ се оказа привидна. Дълго гостите поддържаха равенство — 1:1, но после сякаш не издържаха, или не вярваха, че е възможно да издържат и загубиха с чувствителна разлика — 4:1 — характерно за отбора на „Димитровград“, когато играе като гост.

Най-честите и футболистите на „Спартак“ (Пл) зарадваха привържениците си. В Свищов те спечелиха срещу прекия си съперник за... последното място и възвърнаха част от надеждите за излизане от тревожното състояние, в което бяха изпаднали. Загубата съвсем утежнява положението на „Академик“.

КЛАСИРАНЕ СЛЕД XIV КРЪГ

1. „Средец“	35—14	21
2. „Витоша“	35—17	20
3. „Славия“	31—20	19
4. „Тракия“	24—17	17
5. „Локомотив“ (Сф)	33—21	16
6. „Враца“	26—27	15
7. „Спартак“ (Вн)	22—28	15
8. „Етър“	21—18	14
9. „Берое“	22—22	14
10. „Локомотив“ (Пд)	34—26	13
11. „Сливен“	22—22	13
12. „Пирин“	18—23	13
13. „Черноморец“	25—34	12
14. „Димитровград“	14—39	8
15. „Академик“	14—30	7
16. „Спартак“ (Пл)	14—31	7

С РАЗЛИЧНА НАГЛАСА ЗА ИГРА

В решителни срещи качеството, красотата и фините технически изпълнения нерядко отстъпват място на по-голямата бореност. На повишеното внимание. И на прибързаността, на честите грешки. В подобни случаи никой не иска да рискува, стреми се най-напред към сигурност пред своята врата и едва тогава отправя поглед напред... Почти по същия начин започна и снощният двубой между единадесетките на „Витоша“ и „Средец“. Ала колко безлично бе първото полувреме — бавни действия, прекалено много нарушения. И твърде малко футбол! След почивката нещата се промениха. Темпото нарасна, открои се по-ясно различната нагласа за игра на съперниците. Тогава се видя, че състезателите на „Средец“ са се приспособили по-правилно към обстановката, преценили са по-точно пътищата за постигане на целта си. Победата им с резултат 1:0 не дойде изненадващо, а бе плод на тяхната по-добре обмислена тактика на непримиримостта и неугасващото желание за успешен край.

Победителите играха с някои принудителни промени в единадесеторката, но това не се отрази върху облика на отбора. Водени от своя капитан Танев, те нападаха по-опасно и значително по-ефикасно. Отправиха повече удари във вратата. Полузащитниците дадоха начало на поредица от умело изградени контраатаки и помогнаха на защитата при отразяване на по-закъснелия щурм на съперника. Необезпокояван дълги минути, Велинов изпъкна с майсторските си намеси винаги, когато се налагаше. Така футболистите на „Средец“ достигнаха с по-разумна игра до заслужената победа.

В редиците на „Витоша“ личаха петима титуляри и една резерва на националния отбор. Ала именно те (с изключение може би само на вратаря Михайлов) не намериха сили и воля да победят останалите към победата. Опитаха се да го сторят едва в края на двубоя, когато... положението вече изглеждаше неспасяемо. Пропиляха непростимо ценно време! Преди това действуваха с учудващо нестройна организация в средната линия и в нападение, без целеустременост. Без точност и в подаванията, и в стрелбата. Без игрова мощ.

Заслужава внимание категоричният начин, по който главният съдия Б. Цончев правилно посочи четири жълти и един червен картон. И то в четири от случаите за несъгласие с негови решения или игра с топка след даден сигнал.

Състави: **„Витоша“** — Михайлов, Георгиев (Начев), Коев, Петров, Илиев, Марков, Гочев, Сираков, Велев, Йорданов, Искренов; **„Средец“** — Велинов, Младенов, Дамянов, Александров, Борисов, Безински, Чавдаров, Стоичков, Пенев, Танев, Киров.

Силвестър МИЛЧЕВ

ВСЕКИ СЪЖАЛЯВА...

Сред срещата „Славия“ — „Локомотив“ (Сф) играчите, а и привържениците на двата отбора съжаляваха за... пропусната победа. Лесно не би могло да се определи кой от съперниците има повече право, защото „Локомотив“ изглеждаше победител до 70-та минута, а „Славия“ след 2:2 до последния сигнал.

Двубоят завърши наравно, без играта на двата съставa да бъде на еднакво равнище. Състезателите на „Локомотив“ по-добре стояха в атака, създадоха много повече положения за гол и ако трябва да съжаляват, е именно, че не реализираха по-голямата част от тях, докато за футболистите на „Славия“ това не се отнася. Техните действия в нападение не се отличаваха, в повечето случаи липсваше идея. Головете във вратата на Николов, отбелязани от Александров, бяха хубави, но резултат предимно на футболни случайности, а не на организирани атаки и сериозни заплахи. Съперниците си поделиха по една точка и въпреки съжаленията се прибраха като че ли доволни от постигнатото на терена.

Срещата предложи доста емоции на зрителите. Тя започна неочаквано — до 20-та минута „Локомотив“ имаше вече преднина от два гола, но завърши очаквано, след като пак в интервал от три минути „Славия“ изравни. Точно тогава и борбата трябваше да бъде по-оспорвана, но на практика борба нямаше. На игрището грешките се уве личиха, топката преминаваше от крак на крак, без ни най-малко това да застрашава вратарите. Капитанът на „Локомотив“ Дойчев не успя сам срещу Ананиев да отбележи трети гол, същото пред Николов направи Алдев. Головете бяха равни, изравниха се и пропуските и краят на този мач изглеждаше закономерен.

В редиците на „Славия“, очевидно уморен от битката срещу Белгия в Брюксел, Симеонов не бе така мощен и добър организатор въпреки новите два гола в актива си и Александров не бе на мястото си, а останалите само опитваха да играят по-привлекателен футбол. В състава на „Локомотив“ всичко бе наред до първия гол на съперника. После не бе трудно да бъде преодоляна защитата, която прекалено често прибягваше до изкуствени засади. Най-напред Димитров „проби“ на празно пространство, след него и Радков, и Маринов използуваха грешки на Дудов, Лалов и Желев.

Освен с няколкото добри изпълнения срещата заслужи интереса към нея и със спортсменството на футболистите и от двата отбора, за които грубостта не бе оръжие...

Състави: **„Славия“** — Ананиев, Димитров, Хайдарлиев, Костов, Тачев, Илиев, Радков Алдев, Александров, Симеонов (Писков), Миронов (Маринов); **„Локомотив“ (Сф)** — Николов, Желев, Лалов, Дудов, Дочев, Василев, Бончев (Стоянов), Метков (Тодоров), Петков, Дойчев, Стоев.

Борислав КОНСТАНТИНОВ

КАЛЕНДАР

БАСКЕТБОЛ: за републиканско първенство — жени — на 29 ноември: „Академик“ (Сф) — „Доростол“ от 16,30 ч., „Локомотив“ — „Левски-Спартак“ от 18 ч. в зала „Христо Ботев“, „Академик“ (Пд) — „Миньор“, „Електрон“ — „Славия“, „ЖСК-Спартак“ — „Метални конструкции“, „Марица“ — „Кремиковци“. **ВОЛЕЙБОЛ:** за републиканско първенство — жени — на 28 ноември: „Академик“ (Вн) — „Левски-Спартак“, „Дунав“ — ЦСКА „Септ. знаме“; на 30 ноември: „Академик“ (Вн) — ЦСКА „Септ. знаме“, „Дунав“ — „Левски-Спартак“; мъже — на 28 ноември: „Локомотив“ (Пд) — „Металург“, „Академик“ (Вн) — „Миньор“; на 29 ноември: „Славия“ — „Левски-Спартак“ — в зала „Емил Марков“ от 18 ч.; на 30 ноември: „Славия“ — ЦСКА „Септ. знаме“ — в зала „Червено знаме“ от 18 ч., „Локомотив“ (Пд) — „Миньор“, „Академик“ (Вн) — „Металург“. **СПОРТНА ГИМНАСТИКА:** републикански лично-отборен турнир „Сила и красота“ — от 25 до 28 ноември в зала „Христо Ботев“ от 9 и 14 ч. **ХАНДБАЛ:** България — ГДР (жени) — на 25 и 26 ноември в залата на ВИФ „Георги Димитров“ от 17,30 ч. Зонални турнири (мъже) за купата на Българската федерация — на 28 и 29 ноември от 15,30 ч. и на 30 ноември — от 8,30 ч. в зала „Чавдар“; от 28 до 30 ноември в Шумен и Хасково. **КЕГЕЛБАН:** за републиканско първенство (мъже) — V кръг — на 29 ноември в спортната зала на жп депо „Васил Марков“ от 9 ч. **ФУТБОЛ:** за републиканско първенство — XV кръг — на 30 ноември от 14,30 ч.: „Сливен“ — „Витоша“, „Спартак“ (Пл) — „Тракия“, „Враца“ — „Академик“, „Димитровград“ — „Спартак“ (Вн), „Етър“ — „Черноморец“, „Локомотив“ (Пд) — „Пирин“, „Локомотив“ (Сф) — „Берое“ — на стадион „Локомотив“, „Средец“ — „Славия“ — на стадион „Васил Левски“ от 17 ч. **ТЕНИС НА МАСА:** за републиканско първенство — на 30 ноември: жени — в София и Пазарджик (1-о—6-о място) и в Плевен и Шумен (7-о—12-о място); мъже — в София, Пловдив и Свищов (1-о—6-о място) и в София, Плевен и Момчилград (7-о—12-о място).

СПРАВОЧНИК НА ЧИТАТЕЛЯ

Телевизия

Понеделник, 24 ноември

ПЪРВА ПРОГРАМА

17,30 — Новини.
17,40 — За децата: „Пионерия“, „Аеробик за децата от детските градини“ и „Математика ура!“ (III епизод).
18,35 — Воин: „Кота '86“ — тв журнал за Строителните войски.
19,05 — Прогрес.
19,30 — Народна музика: „Песни от Западна България“.
19,50 — Лека нощ, деца!.
20,00 — По света и у нас.
20,30 — Актуална антена.
20,40 — Театрални меридиани: „Хенри IV“ от У. Шекспир (III част).
22,00 — Изберете.
22,05 — Театрални меридиани: „Хенри IV“ (IV част).
23,20 — В края на деня.

ВТОРА ПРОГРАМА

18,55 — Новини.
19,00 — Кръгозор: „Език мой...“, 19,05 — „Българско изобразително изкуство“. Голямото разцепление“.
19,30 — Курс по руски език (XXXI урок).
20,00 — „В помощ на лекаря“: „Нарушение в проводимостта на сърдечната дейност“
20,30 — Музикален преглед.
20,55 — София — нашата столица.
21,20 — Спортен екран.
21,50 — Днес.
22,00 — Студио „Х“: „Младоци“ — тв филм (ЧССР).

ПРОГРАМА НА СЪВЕТСКАТА ТЕЛЕВИЗИЯ

Приема се в София, Софийското поле, Перник и част от Пернишки окръг, част от Искърското дефиле

17,45 — Днес по света.
18,00 — Ускорение.
18,30 — Новини.
18,40 — „Михайло Ломоносов“ — игрален филм — трети филм — II серия.
20,00 — Време.
20,40 — „Контролно за възрастни“ — шесто предаване.
21,55 — Днес по света.
22,20 — „Демидови“ — игрален филм — I серия.
23,36 — Край на програмата.

Вторник, 25 ноември

ПЪРВА ПРОГРАМА

11,00 — По света и у нас.
11,30 — За децата: „Пионерия“ и „Математика, ура“ — III епизод.
12,15 — „Държавна граница“ — тв филм (СССР) — IV филм, II част.
13,25 — Новини.
17,30 — Новини.
17,40 — „Вълшебното джудже“ — филм-приказка за деца.
18,50 — „Човекът и законът“.
19,25 — „Пчеличката Мая“ — анимационен филм (XXXI епизод).
19,50 — Лека нощ, деца!.
20,00 — По света и у нас.
20,25 — Хора на път.
20,30 — „Пазар за милионите“ — пряко предаване от Ловеч.
22,00 — Изберете.
22,05 — „Цанко Лавренов“ — документален филм.
22,30 — В края на деня.
22,45 — Журнал ЛИК.

ВТОРА ПРОГРАМА

18,55 — Новини.
19,00 — Кръгозор: „Съкровищата на България“: „Калоферски дантели“.
19,25 — Измерения: „Лица на живота“.
19,55 — Курс по английски език (40-и урок).
20,25 — „Стая за трима“ — тв новела.
21,10 — „Майстори на вокалното изкуство“.
21,45 — Поезия.
21,50 — Днес.
22,00 — „Маршлу“ — тв филм (Франция) — V епизод.

Сряда, 26 ноември

ПЪРВА ПРОГРАМА

11,00 — По света и у нас.
11,30 — „Вълшебното джудже“ — филм-приказка за деца.
12,40 — „Роже Сомвил“ — документален филм.
13,05 — БТ за Интервизия: „Варненски дни „Ален Мак“.
13,25 — Новини.
17,30 — Новини.
17,40 — Лъч: „Посоки“.
18,00 — За децата: „Срещи с вълшебния свят“, „Математика, ура“ (IV епизод) и „Поздрави от децата на света“.
18,50 — Икономиката днес — тв журнал.
19,30 — Класическа музика: „Концерт на квартет Яначек“.
19,50 — Лека нощ, деца!.
20,00 — По света и у нас.
20,30 — „Трудовата конституция“ — публицистично предаване за Кодекса на труда.
20,40 — „Държавна граница“ — тв филм (СССР), V филм, I част.
21,50 — Изберете.
21,55 — „Пожарът на бунта гори“: „Живи за своята класа“.
22,25 — Световна поезия: „Пол Верлен“.
22,35 — В края на деня.

ВТОРА ПРОГРАМА

18,55 — Новини.
19,00 — Кръгозор: „Послание през времето“ — науч нопопулярен филм. 19,30 — Присъствие: „Римски Корсаков“.
20,00 — Курс по немски език (7-и урок).
20,30 — Български меридиани: „Студ за износ“.
21,00 — Симфония № 5 от Л. В. Бетховен — изпълнява Софийската фил хармония, диригент Ури Майер.
21,40 — Поезия.
21,50 — Днес.
22,00 — Хокей на лед: „Международен турнир за купата на в. „Отечествен фронт“.
22,15 — Пожелахте да видите: „Погребението на щуреца“ — игрален филм (Полша)

Четвъртък, 27 ноември

ПЪРВА ПРОГРАМА

11,00 — По света и у нас.
11,30 — За децата: „Срещи с вълшебния свят“. „Поздрави на децата на света“, и „Математика, ура“ (IV епизод).
12,15 — „Държавна граница“ — тв филм (СССР) — V филм, I част.
13,25 — Новини.
17,30 — Новини.
17,40 — За децата: „Детският свят — приказно вълшебство“ и „Господин Тау“ — тв филм (VI епизод).
18,30 — Дискусионен клуб.
19,05 — Лъч: „На телефон“.
19,35 — Народна музика: „Пети национален събор на народното творчество, Копривщица'86“.
19,50 — Лека нощ, деца!.
20,00 — По света и у нас.
20,30 — „Огън по императора“ — игрален филм (Албания).
22,00 — Изберете.
22,05 — Светът в действие: „Фронт край Тропика на Козирога“.
22,40 — Хора на път.
22,50 — В края на деня.
23,05 — „Гол след гол“.

ВТОРА ПРОГРАМА

18,40 — Тв информация за граждани с увреден слух.
18,55 — Новини.
19,00 — Кръгозор: Кинопанорама: „Събирач на мнало“.
19,30 — Съкровищата на България: „Атическа рисувана керамика“.
19,55 — Курс по руски език: „Давайте познакомимся“ (XI урок).
20,25 — ЛИК: „Към България се стремяха те“.
21,00 — Четвъртък вечер.
21,50 — Днес.
22,00 — Хокей на лед: Международен турнир за купата на в. „Отечествен фронт“.
22,15 — „Маршлу“ — тв филм (Франция) — VI епизод.

Петък, 28 ноември

ПЪРВА ПРОГРАМА

11,00 — По света и у нас.
11,30 — За децата: „Господин Тау“ — детски тв филм (VI епизод) и „Поздрави на децата от света“.
12,00 — „Погребението на щуреца“ — игрален филм (Полша).
13,25 — Новини.
17,30 — Новини.
17,40 — „Наука за хляба“ — научнопопулярен филм.
17,55 — „Огледай се за миг“ — игрален филм за деца и юноши — I серия.
19,00 — Московски срещи: „Олег Комов“.
19,30 — Концерт на майстори на изкуството.
19,50 — Лека нощ, деца!.
20,00 — Време — информационна програма на Централната съветска телевизия.
20,40 — Новини.
20,55 — Филмова поредица „Към бъдния ден“: „Дипутатът от Балтика“ — игрален филм (СССР).
22,25 — Изберете.
22,30 — Хора на път.
22,40 — В края на деня.
22,55 — „Мелодия на годината“.

ВТОРА ПРОГРАМА

18,55 — Новини.
19,00 — Кръгозор: „Здраве“ — тв журнал.
19,30 — Воин: „Подвиг“.
20,00 — „Цената на опита или експеримент за хирурзи“ — документален филм.
20,25 — „Гайдари“ — филм-портрет.
20,55 — Култура'86 — „Книжарница 100“. „Наследство за всички“.
21,35 — Хокей на лед: Международен турнир за купата на в. „Отечествен фронт“.
21,50 — Днес.
22,00 — Туризъм и отдих.
22,20 — Десета муза: „Млад и невиден“ — игрален филм (Англия).

Събота, 29 ноември

ПЪРВА ПРОГРАМА

10,00 — Новини.
10,05 — Изберете.
10,10 — Аеробна гимнастика.
10,30 — „Огледай се за миг“ — игрален филм за деца и юноши (I серия).
11,35 — Времена и хора: „Силата на мечтата“.
12,00 — Писма на зрители.
12,30 — Новини.
12,40 — Тв калейдоскоп.
13,20 — Портрети.
14,40 — „Червената музика“ — документален филм.
15,05 — Стил.
15,45 — „Спорт, забавления и свободно време“ — научнопопулярен филм (I епизод).
16,15 — Поздравителен концерт.
16,35 — „Градските пирати“ — тв филм за деца и юноши, отличен със специалната награда, присъдена от детското жури за най-жизнерадостна пиеса на XIV МТФ „Златната ракла“.
17,30 — Новини.
17,40 — Студио „Младост“.
18,35 — „Капитан Петко войвода“ — тв филм (III серия).
19,50 — Лека нощ, деца!.
20,00 — Панорама.
21,00 — „Който пее, зло не мисли“ — игрален филм (Югославия).
22,30 — Изберете.
22,35 — Музикален спектър.
23,05 — В края на деня.
23,30 — Студио „Х“: „Пчелярят“ — тв филм (ЧССР).

ВТОРА ПРОГРАМА

18,05 — Новини.
18,10 — „Андалусия“ — опера от Фл. Лопес, спектакъл на ДМТ „Стефан Македонски“, диригент н. а. Росица Баталова.
20,00 — Събота по същото време.
20,25 — Голове, метри секунди.
21,50 — Днес.
22,00 — Хокей на лед: Международен турнир за купата на в. „Отечествен фронт“.

Неделя, 30 ноември

ПЪРВА ПРОГРАМА

10,00 — Новини.
10,05 — Изберете.
10,10 — Неделно детско утро: „Аеробик за деца от детските градини“ и „Не се сърди, човече“ — детско тв състезание.
11,10 — Седем дни за вас, деца!.
11,30 — „Гълъб бял“ — рецитал на вокално-инструментално трио за политически песни „Колегиум“.
12,00 — Памет: „Срещи с времето“.
12,30 — Новини.
12,40 — Бразди.
13,35 — Поздравителен концерт.
14,00 — Час по всичко — предаване за средношколците.
15,00 — „Майка“ — документален филм.
15,35 — Атлас: „Асмат“ (II част).
16,00 — „Капитан Петко войвода“ — тв филм (IV серия).
17,20 — Теглене на тиража на Тото 2.
17,30 — Всяка неделя.
19,50 — Лека нощ, деца!.
20,00 — По света и у нас.
20,30 — „Държавна граница“ — тв филм (СССР) — V филм, II част.
21,40 — Изберете.
21,45 — Музикален спектър.
22,40 — В края на деня.
22,55 — Футбол: Репортажи от срещите „Средец“ — „Славия“ и „Локомотив“ (Сф) — „Берое“.

ВТОРА ПРОГРАМА

18,05 — „История с куче без куче“ — детски игрален филм.
19,50 — Програма на Втората западногерманска телевизия.
21,50 — Днес.
22,00 — Програма на Втората западногерманска телевизия — „Вечно и завинаги“ — игрален филм.

Времето

Ще преобладава облачно време със значителни разкъсвания на север от планините. Само в отделни райони на Дунавската равнина в сутрешните часове ще бъде мъгливо. На отделни места в Западна България ще превали слаб дъжд, по високите части на планините ще духа умерен до силен южен вятър и ще превали слаб сняг. Максимални температури между 7 и 12, за София — около 8 градуса.

Изгледи за вторник и сряда: Ще преобладава облачно време. На отделни места ще превали дъжд. Минимални температури — между 0 и 5, максимални между 5 и 10, в отделни райони до 15 градуса.

На 24 ноември

Слънцето — изгрев — 7,29 ч., залез — 16,57 ч. Продължителност на деня — 9,28 ч.

Луната — изгрев — 23,55 ч., залез — на 25 в 13,45 ч. Фаза — последна четвърт.

На този ден най-ниската температура в София е измерена през 1902 г. — минус 12,5 градуса, а най-висока — 18,4 градуса през 1980 г.

Температурите в 14 часа на 23 ноември

В някои столици и други градове

София — 4, Москва — минус 1, Ленинград — 4, Киев — 1, Сиктивкар — минус 1, Букурещ — 6, Белград — 12, Будапеща — 7, Берлин — 9, Бон — 8, Прага — 7, Варшава — 8, Виена — 7, Атина — 16, Рим — 17, Анкара — 11, Стокхолм — 6, Осло и Хелзинки — 4, Лондон — 9, Париж — 6, Мадрид — 12, Алжир — 20, Тунис — 18, Триполи — 20, Бенгази — 18.

Продължете на всичко гордо, следвайте ни!
РАБОТНИЧЕСКО ДЕЛО
ОРГАН НА ЦЕНТРАЛНИЯ КОМИТЕТ НА БЪЛГАРСКАТА КОМУНИСТИЧЕСКА ПАРТИЯ

РЕДАКЦИОННА КОЛЕГИЯ

АДРЕС НА РЕДАКЦИЯТА

1000 София, бул. „В. И. Ленин“ 47. Телефонна централа за връзка с всички звена на редакцията — № 46—31. Директно избиране на всички вътрешни номера — тел. 71-41. Приемна на в. „Работническо дело“ — бул. „В. И. Ленин“ 47, тел. 46-31. Телекс 547

Държавна печатница „Димитър Благоев“ 21100