# TV program

## NAŠ IZBOR

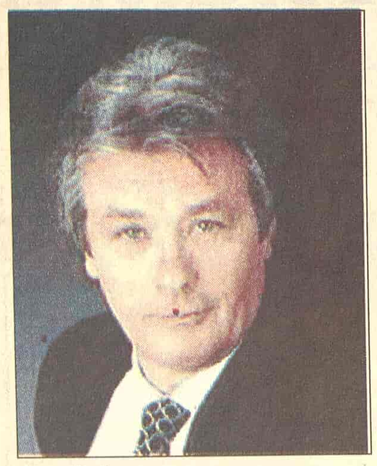

Alen Delon

### Razmišlja o samoubistvu

Pariz - Francuski glumac Alen Delon (69) priznao je u intervjuu francuskom listu "Pari Mač" da pati od depresije i da razmišlja o samoubistvu.

Razvod od Rozali Van Bremen posle 15 godina zajedničkog života, s kojom ima decu Anušku (15) i Alen- Fabjena (11), duboko je pogodio francuskog glumca.

"Puno se toga nakupilo. Izvestan zamor, vreme koje prolazi, prijatelji koji su otišli, godine koje pristižu, porodica koja se raspala", objasnio je Delon, priznavši da često razmišlja o samoubistvu.

Priznavši da bi mu samo žena mogla vratiti želju za životom, Delon je rekao: "Nadam joj se svom svojom snagom. Čekam je".

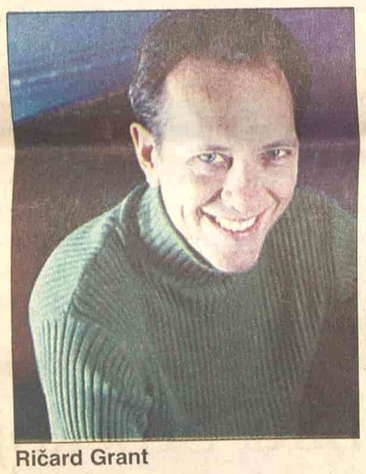

Ričard Grant

BK 22.00

### Džek i Sara

Londonskom advokatu Džeku žena umire na porođaju. On je primoran da se sam brine o njihovoj prvorođenoj ćerki Sari. U početku ne želi da traži pomoć od drugih, ali je uskoro dobija u vidu šarmantne mlade Amerikanke Ejmi, koja postaje Sarina dadilja...

Režija: Šim Salivan.

Igraju: Ričard Grant, Samanta Mejtis, Džudi Denč, Iak Mekelen...

Samanta Mejtis

Art 13.30

### Kinesko kupatilo

U ovoj drami se vide razlike između porodica u Kini na pragu novog milenijuma. U ruševnom kraju Pekinga, lokalno javno kupatilo mesto je za sastajanje starijih stanovnika... režija: Džang Jang.

Uloge: Đu Hu, Đang Vu, Du Peng...

# Druga šansa za Kejt Mos

London - Švedska tekstilna firma "H&M" rešila je da pruži britanskoj manekenki Kejt Mos, "licu" njene kolekcije jesen-zima 2005. čiji je autor Stela Mekartni, drugu šansu posle skandala nastalog kada je britanska štampa pisala o njenoj sklonosti da šmrče kokain.

Jedan od portparola "H&M" izjavio je, kako je preneo AFP, da je uživanje droga apsolutno protiv politike firme što je protumačeno i Kejt Mos, ali da je za sada odlučeno da saradnja bude nastavljena posle objašnjenja koje je dala manekenka i njenog izvinjenja.

Nije preneto o kakvim objašnjenjima je bilo reči, ali je rečeno da je došlo do sastanaka manekenke i funkcionera "H&M" u Njujorku na kome je ona potpisala dokument o reklamnoj politici švedske firme.

Skandal u vezi sa Kejt Mos i kokainom izbio je u petak posle članka objavljenog u londonskom "Dejli miroru" po kome manekenka šmrče drogu "ujutru, u podne i uveče" i da puši "skank", veoma snažan proizvod dobijen preradom hašiša.

Jedino je švedski "H&M" reagovao na taj članak, a ostale svetske firme za koje radi Kejt Mos, kao što su Dior, Šanel, Barberi ili Koti, samo su objavile da "ne komentarišu Kejtin privatni život".

Kejt Mos (31) započela je manekensku karijeru u 14. godini, a 1998. je morala je da napravi prekid zbog dezintoksikacije.

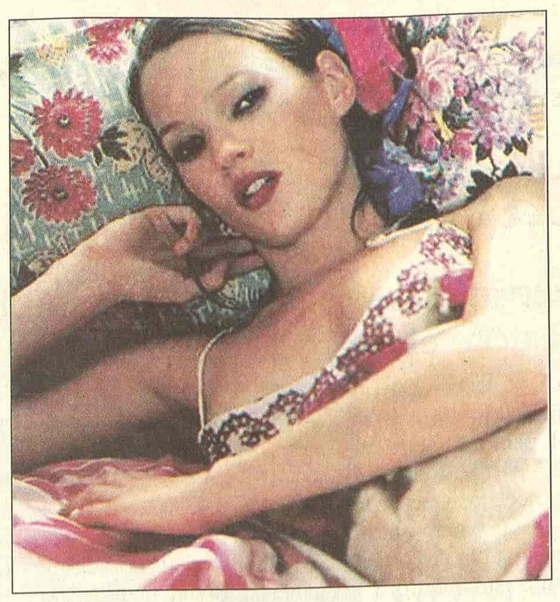

Kejt Mos

RTS 2 14.00

### Šerlok Holms i smrtonosna ogrlica

Holms i Votson su ponovo za Morijartijevim petama. Dok u Škotland Jardu smatraju da zli profesor nema veze sa krađom ogrlice iz Kleopatrine grobnice, čuveni detektiv i njegov verni pomoćnik znaju ko je pravi krivac...

Režija: Terens Fišer

Uloge: Kristofer Li, Hans Sohner, Torli Volters

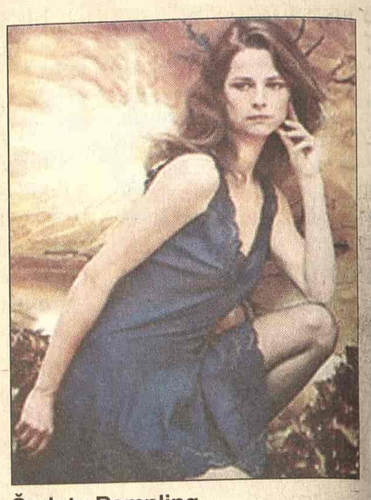

Šarlota Rempling

RTS 1 00.15

### Sujeverje

Džuli je zaposlena u domu Alesandra i Mirele. Alesandro pokušava da je zavede, a Mirela je optužuje da namerno flertuje, Džuli obožava bebu koju čuva. Ali, kada beba nestane u požaru, svi su ubeđeni da je kriva Džuli...

Režija: Kenet Houp. Igraju: Sijena Galori, Derek de Lint, Šarlota Rempling, Mark Strong...

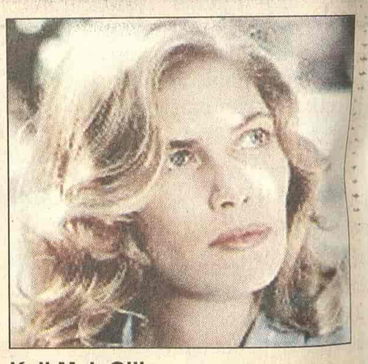

Keli Mek Gilis

Pink 23.00

### Svedok

Samjuel Lap, mladi Amiš, jedini svedok ubistva. Džon Buk je određen da bude zaštita dečaku i njegovoj majci do nekog sigurnog mesta na kom bi sačekali suđenje. Odlaze u zemlju Amiša i Buk mora da počne da se prilagođava njihovom načinu života...

Režija: Piter Vir. Igraju: Harison Ford, Keli Mekgilis, Jozef Somer...

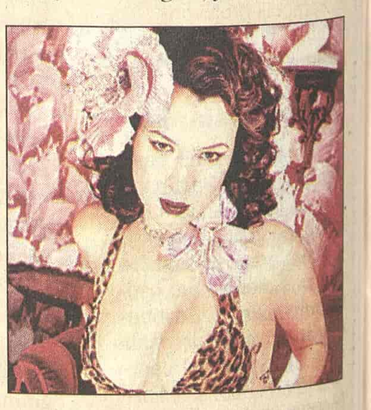

Dženifer Tili

Pink 01.00

### Daljinski upravljač

Radnik video kluba otkriva zaveru vanzemaljaca da preuzmu Zemlju tako što će isprati ljudima mozgove video trakom. On i nekolicina njegovih prijatelja kreću da to spreče pre nego što traka bude distribuirana...

Režija: Džef Liberman. Igraju: Kevin Dilan, Debora Gudrič, Dženifer Tili...

**RTS 1**

**06.00** Vesti (svakog sata)
**06.05** Jutarnji program
**08.00** Jutarnji dnevnik
**08.15** Jutarnji program
**09.05** U zdravom telu
**09.20** Kuvati srcem
**09.35** Slagalica
**10.05** Retrospektiva Žaka Kustoa
**11.05 SERIJA:** Red i zakon
**12.00** Dnevnik 1
**12.30** Kuvati srcem
**12.45 SERIJA:** Jača od sudbine
**13.30** Knjiga utisaka
**14.00** Sat
**15.10** Sam protiv svih
**16.03 SERIJA:** Bolji život
**17.00** Dnevnik TV NS
**17.25** Šta radite, bre
**17.40** Beogradska hronika
**18.25** Mačor superstar
**18.55** Slagalica
**19.20** Vreme
**19.30** Dnevnik 2
**20.00 SERIJA:** Bolji život
**21.00** Jednostavan život
**22.05** Šou Đorđa Balaševića
**23.02 SERIJA:** Odeljenje za ubistva
**00.00** Dnevnik 3
**00.15 FILM:** Sujeverje

**RTS 2**

**06.00** Folk majstori
**06.49** Al jareu
**07.36** Mozaik
**07.45** Kuvati srcem
**08.00 SERIJA:** Marsupilami
**09.00** Trezor
**10.00 SERIJA:** Marselino
**10.27** Otvoreni interval
**10.57** Život žene: Nasilje i zlostavljanje
**11.27** Platoi zvuka: Rege
**12.00** Hronika 39. BITEF-a
**12.30** Dokumentarni program
**14.00 FILM:** Šerlok Holms i smrtonosna ogrlica
**15.35** Budi košarkaš
**16.00** Ovo je Srbija
**17.00** Plavi pobednik - Dobro došli u zemlju košarke
**17.25** Košarka: EP, četvrtfinale 3, prenos
**19.30** Plavi pobednik - Dobro došli u zemlju košarke
**20.25** Košarka: EP, četvrtfinale 4, prenos
**22.30** Plavi pobednik - Dobro došli u zemlju košarke
**23.00** Zanimljiva istorija: Fiat 500
**00.00 SERIJA:** Dosije X
**00.45 FILM:** Šerlok Holms i smrtonosna ogrlica

**3 K**

**09.30** Zdravo je pravo
**09.50** Infolek
**10.00** Koncertni podijum
**11.00** Najtraženiji
**12.00** Skrivena kamera
**13.00** Koncert
**13.30** Gastronomski dnevnik Vokija Kostića
**15.00** TV lica
**16.00 SERIJA:** Ciganke
**17.00** Lutkice i krpice
**17.30** Sveže
**19.00** Tajm kod
**19.30** Triki
**19.55 SERIJA:** Ciganke
**21.00** Lažnjak
**22.00** Top miks
**23.00** Skrivena kamera
**00.15** 3K SMS čet

**TV PINK**

**06.00** Siti
**06.10 SERIJA:** Pozorište Reja Bredberija
**06.40 SERIJA:** Čari
**07.25** Siti kids
**07.30 SERIJA:** Pokemoni
**08.00 SERIJA:** Maćeha
**09.00** Ruski rulet šou
**09.50** Vreme
**10.00 SERIJA:** Srce u plamenu
**11.00 SERIJA:** Nevina
**11.45** Siti
**12.15** Lepota, zdravlje i još ponešto
**14.05** Magazin IN
**15.30** Vreme
**16.10 SERIJA:** Čari
**17.00 SERIJA:** Maćeha
**17.50 SERIJA:** Srce u plamenu
**18.45** Skrivena kamera
**19.20 SERIJA:** Pokemoni
**20.00 SERIJA:** Nevina
**20.55** Grand šou
**23.00 FILM:** Svedok
**01.00 FILM:** Daljinski upravljač

**BK**

**Naslovi od 05.55 svakog sata**
**05.55** Budilnik
**10.10** Bau bau
**10.10** Crtani film
**11.00 SERIJA:** Zavodnici
**12.00 SERIJA:** Prijatelji i suparnici
**12.45** Vremenska prognoza
**12.50** Lopta
**13.30** Svet u boji
**15.00 FILM**
**15.55** Telefakt
**17.00 SERIJA:** Velo misto
**18.00 SERIJA:** Zavodnici
**18.55** Telefakt 4
**19.40** Lopta
**19.45** Bau bau
**20.05** Želite li da postanete milioner
**21.00 SERIJA:** Kapelski kresovi
**22.00 FILM:** Džek i Sara
**23.55** Telefakt
**00.20** Japi

**TV B 92**

**07.00** Crtani film: Stjuart Litl
**07.30** Telešop
**08.00 SERIJA:** Vetrovi rata
**09.00** Poligraf
**09.30** Proces TV
**12.00** Slučaj poručnika vojne bezbednosti
**13.00** Dnevna soba
**14.00 FILM:** Salon 5. deo
**16.00 SERIJA:** Vetrovi rata
**17.00** Popodnevni program: Kao kod kuće
**18.00 SERIJA:** Vil i Grejs
**18.30** Vesti
**19.00** Poligraf
**19.30** Crtani film: Stjuart Litl
**20.00** Timofejev
**21.30** Jelou keb
**22.00 SERIJA:** Šegrt
**23.00** Vesti
**23.30 SERIJA:** Vil i Grejs
**24.00 FILM:** Salon 5. deo

**POLITIKA**

**07.00** Politikino jutro **08.50** Bioklinika **09.00** Zdravo je pravo **09.30 SERIJA:** Romantična opsesija **10.30** Bioklinika **12.00** Zdravo je pravo **13.00** Gejm over **14.00** SMS čet **15.00 SERIJA:** Romantična opsesija **16.00** Putujmo zajedno **17.25** Bioklinika **18.00** Neponovljivo **18.30** Auto market **19.00** Dan **20.00 SERIJA:** Romantična opsesija **21.00** Problem **23.00** Dan **23.30 FILM**

**TV STUDIO B**

(Vesti na sat i pet minuta) **07.30** Beograde, dobro jutro **10.10 SERIJA:** Općinjeni **11.10** Intervju gledalaca **12.10 SERIJA** **13.10** Tri tačke **13.35** Stil **15.10** 5 puta 3 **15.30** Kar fešn **16.10** Beograde, dobar dan **17.15 SERIJA:** Pod suncem Sen Tropea **18.10** Svet novca **18.40** Recepti Laure Ravajoli **18.50** 5 puta 3 **19.05** Vesti u 7 i 5 **19.33** Gradski dnevnik **19.52** Vesti iz sveta **20.05** U susret **21.05 SERIJA:** Općinjeni **22.05** Vesti u 10 i 5 **23.00 SERIJA** **00.10 SERIJA:** Pod suncem Sen Tropea **01.00 FILM:** Santa Maradona

**TV ART**

**09.00** Art market **09.30** Ordinacija Centar **11.00** Telemegamarket **11.30** Art moda **13.30 FILM:** Kinesko kupatilo **15.15** Ordinacija Zdravlje **16.00** Divlji svet **17.30** Kultura stanovanja **18.10** Gde na odmor **19.00** Priče o muzici **19.20** Svećice i sveće **19.45** Najava **20.00** Filmski vodič **21.10** Vitafon **22.00** Svećice i sveće **22.30 FILM:** Zidovi Čelzija **00.35** Kafanisanje

**STANKOM**

**08.00** Gong **08.30** Neustrašivi **09.00** Stankovanje **10.00** Gong **11.00** Srećan prag **12.00 SERIJA:** Džemini **13.00 SERIJA:** Kompanjerosi **14.15** Neko drugo ja **15.00 SERIJA:** Reka nade **16.00** Stankovanje **17.00** Gong **18.00** Putopis **19.00 SERIJA:** Džemini **20.00 SERIJA:** Kompanjerosi **21.30 SERIJA:** Dizajn **22.30 SERIJA:** Reka nade **23.20** Džuboks **23.30** Zvezdani broj

**TV MOST**

**07.00** Oglasnik **08.00** Crtani film **09.15** Oglasnik **09.20** Crtani film **10.00** Muzika **11.00** Film info - R **12.15** Nisi ti više mali - R **14.15** Prsluk again - R **16.10** Oglasnik **16.15** Negde oko devet - R **18.00** Sat info **19.00** Aktuelno **19.15** Oglasnik **20.10** Film info **21.00** Kviz **22.30** Zdravlje **00.00** Sexifon **01.00** Erotski film

**TV KOŠAVA**

**09.00** Bioklinika **10.00** Hepi aur **10.25** Astrologos **11.00** Okvir za sliku **12.00 SERIJA:** Sumnja **13.00** SMS džuboks **16.00** Reč po reč **17.00** Hepi aur **17.25** Astrologos **18.05** SMS oglasi **19.00** Vesti **19.05** Ribolovačke avanture **20.05** Spajalica **21.00** Vesti **21.05 SERIJA:** Sumnja **22.00** Vesti **22.05** SMS oglasi **23.00** Vesti **23.05** SMS džuboks **24.00** Fantastik erotika **00.45** Seksi najt

**TV NOVI SAD**

**07.00** Jutarnji program **08.30 SERIJA:** Izlog strasti **09.05** Školski program **09.30** Najsmešnije životinje **10.05** Sa stilom **12.15** Koncert u podne **13.02** Put vina: Nemačka **14.05** Hodočašće **14.20** Fruškogorski manastiri **15.02 FILM:** Loš predznak **17.00** Dnevnik **17.30 SERIJA:** Izlog strasti **18.00** Razglednice **19.00** Najsmešnije životinje **19.30** Dnevnik **20.00** Put vina: Nemačka **21.00** Istinovanje u ljubavi **22.00** Vojvođanski dnevnik **22.20** Petkazanje **24.00** Ponoćni dnevnik **00.15 SERIJA:** Izlog strasti

**TV CRNA GORA 1**

**07.00** Jutarnji program **09.10** Mali koncert **09.35 SERIJA:** A Jang **10.00** Vijesti (12.00, 14.00) **10.05** Obrazovni program **12.10 SERIJA:** Osveta ljubavi **13.00 SERIJA** **14.05** Ravnoteža **15.10** Meridijani **15.30** Dnevnik 1 **15.45** Obrazovni program **17.15** Lajmet **17.30 SERIJA:** Osveta ljubavi **18.30** Podgorička hronika **19.00** Crtani film **19.10** Ispeci pa reci **19.30** Dnevnik 2 **20.00 SERIJA** **21.00** Otvoreno **22.30** Meridijani **22.45** Dnevnik 3 **23.05** Nova lica Evrope **23.40 FILM:** Don Kihot - vitez lutalica

**Televizije zadržavaju pravo izmene programa na dan emitovanja**

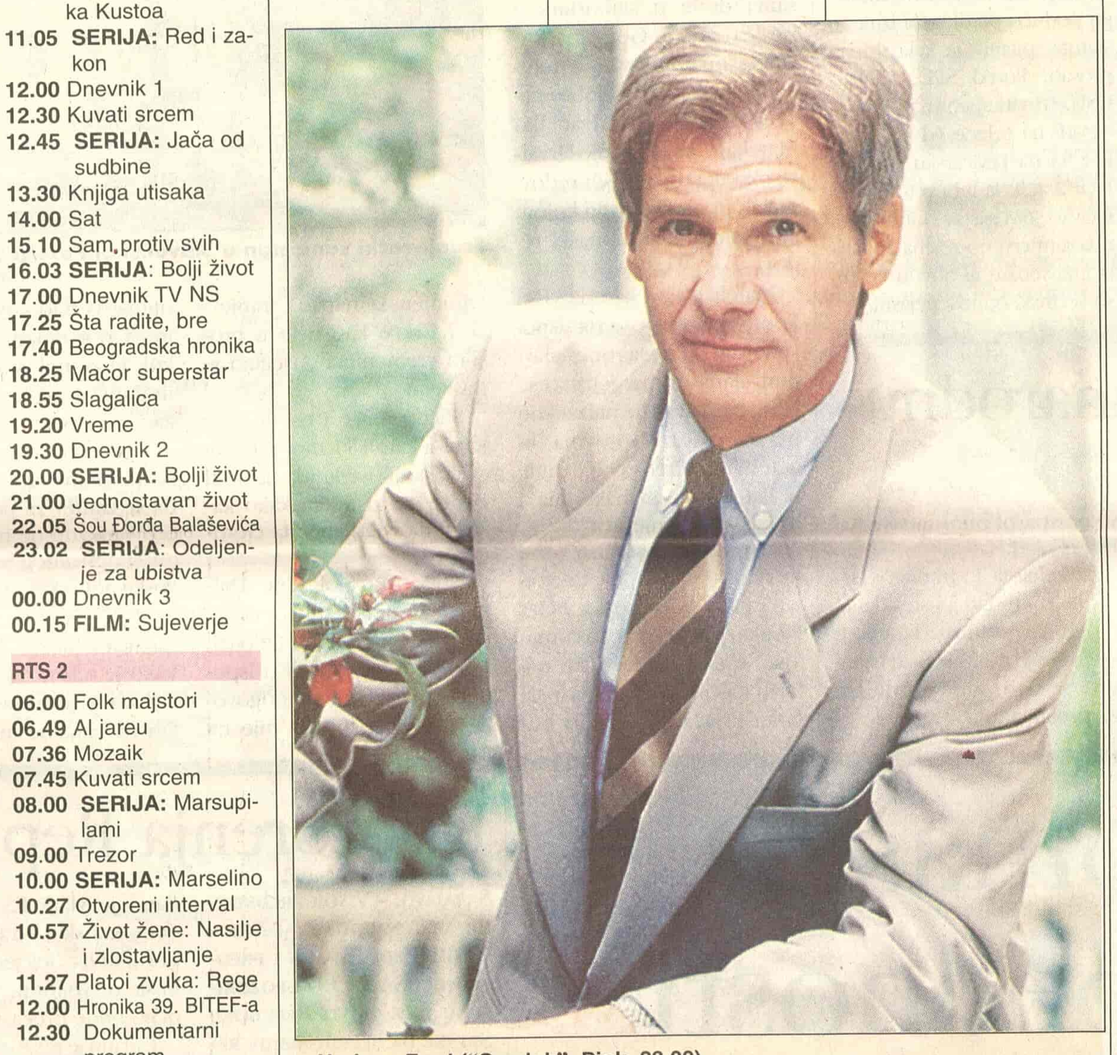

Harison Ford ("Svedok", Pink, 23.00)

## KABLOVSKA

**HRT 1**

**12.30 SERIJA:** Ljubav nema cenu **14.10 FILM:** U službi njenog veličanstva **17.00** Šetnja sa pračovekom **18.00 SERIJA:** Gospođica Merpl **19.30** Dnevnik **20.05 SERIJA:** Čarolija **21.00 FILM:** Kavez **23.20 SERIJA:** Sudija **00.50 FILM:** Hleb i mleko **01.55 SERIJA:** Gospođa Merpl

**HRT 2**

**09.20 SERIJA:** Pleme **10.10** Sportske igre mladih **13.00** Tenis: polufinale Devis kupa: Hrvatska - Rusija **18.20 SERIJA:** Život s Boni **18.50 SERIJA:** Niko nije savršen **19.15 SERIJA:** Zemlja **20.05 FILM:** Vajat Erp **23.15 SERIJA:** CIA **24.00 SERIJA:** Cirkus **01.35 SERIJA:** U kancelariji

**NOVA TV**

**10.20 SERIJA:** Naslednica **11.10 SERIJA:** Izlog strasti **11.50 SERIJA:** Putevi ljubavi **12.45 FILM:** Njena odbrana **15.05 SERIJA:** Vesele sedamdesete **16.05 SERIJA:** Ciganke **17.05 SERIJA:** Naslednica **18.00 SERIJA:** Jelena **20.10** Rijaliti šou: Bar **21.00** Istraga **22.00 FILM:** U paklu nasilja **23.35 SERIJA:** DŽEG **00.40** Bar **01.20 FILM:** Deca raja **02.45 FILM:** Ljubav u Njujorku

En-Margaret (TCM, 00.20)

**HALLMARK**

**06.00** Rano jutarnje svetlo **07.45** Ošamućenost venčanjem **09.30** Ždrebac **11.15** Stara antikvarnica **13.00** Meklaudove ćerke **13.45** Rano jutarnje svetlo **15.30** Ošamućenost venčanjem **17.15** Ždrebac **19.00** Meklaudove ćerke **20.00** Herkules **21.45** Ropstvo **22.45** Slepo verovati **02.00** Ropstvo

**TCM**

**21.00** Naked Spur (Ul. James Stewart) **22.30** Guns for San Sebastian (Ul. Anthony Quinn) **23.00** Biggest Bundle of Them All Ul. Raquel Welch **00.20** Once Thief (Ul. Ann-Margaret) **02.05** Kings Row (Ul. Ann Sheridan) **04.14** Girl and General (Ul. Virna Lisi)