Край родной, Азербайджан!

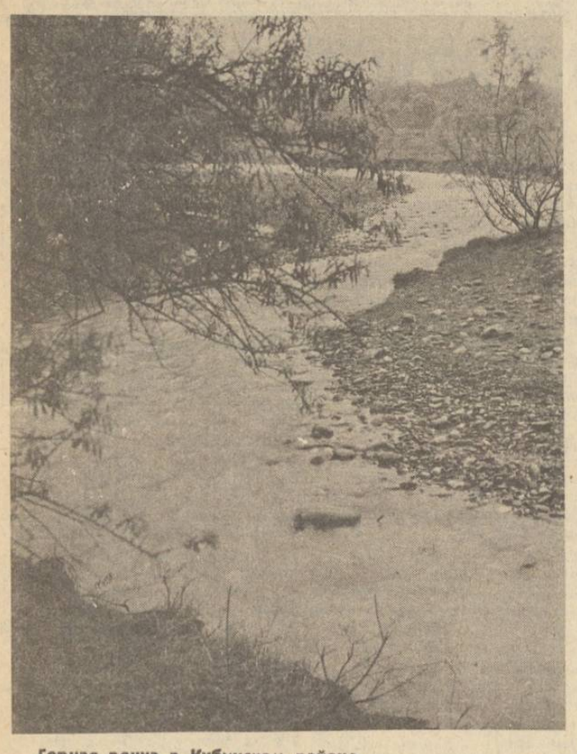

Горная речка в Кубинском районе.

Фото А. Назарова.

НОВОСТИ

СООБЩАЮТ КОРРЕСПОНДЕНТЫ «БАКИНСКОГО РАБОЧЕГО», ТАСС и АЗЕРИНФОРМа

НА СКРИПКЕ СТРАДИВАРИ

Только музыканты-виртуозы удостаиваются чести играть на скрипках великого итальянского мастера Страдивари. И тот факт, что именно такой инструмент был вверен одиннадцатилетнему Максиму Венгерову из Новосибирска, свидетельствует о признании таланта юного исполнителя.

Скрипка Страдивари из государственной коллекции уникальных смычковых инструментов была вручена ученику пятого класса музыкальной школы для участия в Международном конкурсе имени Генрика Венявского в Польше. И юный музыкант оправдал доверие. Он занял первое место на этом представительном смотре, покорив жюри и зрителей необыкновенной легкостью исполнения, филигранной техникой, глубоким проникновением в суть произведений.

НОВОСИБИРСК.

ИГРАЮТ СВАДЬБЫ

По вечерам в селе Юхары Шилян в эти дни далеко окрест слышны мелодичные звуки кларнета, гармони, других народных инструментов — справляются свадьбы. Более 50 новых семей появилось в нынешнем году, настроение у всех приподнятое, радостное от трудовых успехов — собран рекордный урожай хлопка, справились с плановыми заданиями одиннадцатой пятилетки и животноводы.

В этом большая заслуга сельской молодежи — ударной силы колхозного производства, вносящей свою огромную лепту в общее дело. Только от хлопководства в колхозную кассу поступило 1.700 тысяч рублей дохода. За пятилетку более 80 семей справили новоселье. Построены детский сад, ясли, Дом культуры, торговый центр, объекты бытового обслуживания.

М. АГАМАЛИЕВ,
инструктор Уджарского райкома партии.

УДЖАРЫ.

НА ЛЮБОЙ ВКУС

Новое кафе «Вареничная» открылось в Сумгаите. Помимо традиционных вареников с творогом, картофелем, джемами, здесь хорошо представлены азербайджанские национальные блюда — душбара, хингал и другие.

Особенность кафе — семейное обслуживание горожан. Этой цели служит система предварительных заказов, а также отпуск готовых блюд на дом со скидкой.

СУМГАИТ.

ОПЕРАЦИЯ «ПОМОЩЬ»

Посылку весом 15 тонн отправили в таджикский город Кайраккум специальным рейсом Аэрофлота комсомольцы Красноярска. Для жителей пострадавшего от недавнего землетрясения города посланы палатки, спальные принадлежности, раскладушки, учебники, игрушки.

В посылку вошли в основном вещи, выпускаемые предприятиями города на Енисее. Средства на их приобретение комсомольцы заработали на субботниках в ходе операции «Помощь».

КРАСНОЯРСК.

МАТЧИ, ТУРНИРЫ...

Состоялись пять пропущенных матчей чемпионата СССР по футболу среди команд высшей лиги. Сыграв вничью с футболистами «Зенита» — 1:1, динамовцы Киева за два тура до окончания соревнований досрочно завоевали звание чемпионов СССР.

Два претендента на последующие призовые места неожиданно проиграли в гостях аутсайдерам: динамовцы Минска уступили «Шахтеру» с результатом 0:3, а спортсмены «Днепра» — торпедовцам Кутаиси — 3:4. А вот спартаковцы столицы добились важной для себя победы над «Металлистом» со счетом 4:1. Набрав 42 очка, они переместились на вторую строчку в турнирной таблице. На очко от спартаковцев отстают минчане и на два — днепропетровцы.

Встреча соседей по турнирной таблице — динамовцев Тбилиси и «Черноморца» завершилась боевой ничьей — 3:3.

Предпоследний тур чемпионата страны пройдет 19 ноября. В этот день футболисты «Нефтчи» принимают спортсменов «Шахтера».

* * *

На бакинском стадионе «Спартак» завершился традиционный республиканский турнир перспективных футболистов на приз памяти Героя Советского Союза Наджафкули Рафиева. Как и следовало ожидать, успех в этом турнире сопутствовал команде мастеров второй лиги, составленной в основном из игроков «Гянджлика», «Карабаха» и «Автомобилиста».

За выступлением молодых футболистов следило специальное жюри, возглавляемое заслуженным мастером спорта Алекпером Мамедовым. Турнир выявил ряд перспективных футболистов, которые будут привлечены к учебно-тренировочным сборам команд мастеров второй лиги, а также «Нефтчи».

По окончании соревнований были отмечены специальными призами лучшие игроки турнира. Приз лучшему вратарю был вручен Э. Гасанову, который выступает в дубле «Нефтчи». Его одноклубник В. Алхасов был признан лучшим защитником, а приз лучшего полузащитника получил Р. Мамедов из мингечаурского «Автомобилиста». Игрок «Шафага» (Агдам) Д. Ахвердиев признан лучшим нападающим. Самым перспективным игроком жюри признало кировабадца В. Рзаева.

* * *

Успешным можно признать выступление моряков Краснознаменной Каспийской флотилии на чемпионате СССР по водному поло среди команд высшей лиги. По сравнению с прошлым годом каспийцы сделали три шага вверх по турнирной таблице. Если в 1984 году они играли во втором финале и довольствовались восьмым местом, то в нынешнем сезоне они выступали в главном финале и заняли пятое место.

Чемпионами страны досрочно стали динамовцы Москвы. Судьба обладателей серебряных и бронзовых медалей определилась лишь в заключительном поединке чемпионата. Ими соответственно стали спортсмены ЦСК ВМФ и «Динамо» (Алма-Ата).

Впереди у каспийцев не менее ответственные поединки. Как известно, наши земляки пробились в четверку лучших команд страны в розыгрыше Кубка СССР и в конце ноября в Москве продолжат борьбу за почетный трофей.

Редактор М. А. ОКУЛОВ.

ТЕЛЕВИДЕНИЕ — ПРОГРАММА ПЕРЕДАЧ

С 18 ПО 24 НОЯБРЯ

18 НОЯБРЯ ПОНЕДЕЛЬНИК

Республиканское телевидение

9.00 «Время». (М).
9.35 Концерт.
10.00 «Экран дня».
10.35 «Человек и время». Программа документальных фильмов.
11.35 Для маленьких. «Солнце».
12.05 Телевизионное справочное бюро.
12.15 Художественный фильм «Большая жизнь».
15.30 Новости. (М).
15.50 «Человек и природа». Документальные фильмы: «Где лебеди зимуют», «Заповедь», «Птицы - пересмешники». (М).
16.40 Мультфильм.
17.00 Для пионеров и школьников. «Летите, наши песни».
17.30 «На страже Родины». Посвящается Дню Ракетных войск и артиллерии.
18.00 Республиканские новости (на русском языке).
18.10 «Школа и жизнь».
18.40 «Герои вечно живут». Революционная тема в скульптуре.
19.00 «Панорама планеты». События, комментарии.
19.15 Вечер мугама.
19.45 «Сегодня в мире». (М).
20.00 «Экран дня».
20.30 Актуальные проблемы нефтяной промышленности.
21.00 В. Адигезалов. Концерт № 3 для фортепиано и симфонического оркестра. Исполняет Азербайджанский государственный симфонический оркестр. Солист — Т. Шамсиев, дирижер — Р. Абдуллаев.
21.45 Реклама.
22.00 «Время». (М).
22.35 «Страницы творчества писателей». Фарман Керимзаде.
23.25 Спортивная неделя.

Центральное телевидение

ПЕРВАЯ ПРОГРАММА

9.00 «Время».
9.35 Футбольное обозрение.
10.05 Премьера телевизионного документального фильма «Фонтан». О заслуженном учителе БССР И. М. Лащуке.
10.25 «Сказание о земле Сибирской». Художественный фильм.
15.50 «Человек и природа». Документальные фильмы: «Где лебеди зимуют», «Заповедь», «Птицы-пересмешники».
16.40 Мамина школа.
17.15 Концерт артистов Индии.
18.00 «Отзовитесь, горнисты!»
18.30 Дж. Гершвин: Рапсодия в блюзовых тонах.
19.05 «Дела и люди». О развитии научно-технического прогресса на Надеждинском металлургическом заводе.
19.35 «Песенка мышонка». Мультфильм.
19.45 «Сегодня в мире».
20.00 К Дню Ракетных войск и артиллерии. Выступление главнокомандующего ракетными войсками стратегического назначения — заместителя министра обороны СССР, Героя Советского Союза, генерала армии Ю. П. Максимова.
20.15 Концерт ансамбля Советской Армии «Красная звезда».
20.55 «Михаил Иванович Калинин». Документальный фильм к 110-летию со дня рождения выдающегося деятеля Коммунистической партии и Советского государства.
22.00 «Время».
22.35 «Валерина». Фильм-балет с участием народной артистки СССР М. Плисецкой.
23.40 «Сегодня в мире».

ВТОРАЯ ПРОГРАММА

19.00 Новости.
19.15 «Приглашает Свердловский оперный».
19.50 Ритмическая гимнастика.
20.20 Чемпионат СССР по хоккею. «Динамо» (Рига) — «Спартак». 2-й и 3-й периоды. Трансляция из Риги. В перерыве — «Спокойной ночи, малыши!» «Элек-мекк». Мультфильм.
22.00 «Время».
22.35 «Евгения Гранде». Художественный фильм.

19 НОЯБРЯ ВТОРНИК

Республиканское телевидение

9.00 «Время». (М).
9.35 Концерт.
10.00 «Экран дня».
10.35 Художественный фильм «Большая земля».
11.55 Основы информатики и вычислительной техники.
12.25 Для пионеров и школьников. «Путь революции — путь славы».
12.55 «По родной стране». Программа телевизионных документальных фильмов.
15.50 Мультфильмы.
16.25 Для маленьких. «Театр «Азбука».
17.00 Программа на армянском языке.
17.30 «Панорама планеты». События, комментарии.
17.45 «Отвага». Посвящается Дню Ракетных войск и артиллерии.
18.15 Глазами кинокамеры. «Там где дисциплина, там и успех».
18.45 «Страницы мировой литературы». Рафаэль Альберти.
19.30 «Экран дня».
20.00 **Программа мира и созидания.** «Обсуждаем, одобряем».
20.20 **Навстречу XXVII съезду КПСС.** Программа телевидения Эстонской ССР. (М).
22.00 «Время». (М).
22.35 Чемпионат СССР по футболу. «Нефтчи» — «Шахтер». Видеозапись трансляции с Республиканского стадиона им. В. И. Ленина.

Центральное телевидение

ПЕРВАЯ ПРОГРАММА

9.00 «Время».
9.35 «Отзовитесь, горнисты!»
10.05 «Ваксанская песня». Телевизионный документальный фильм об альпинистах—участниках Великой Отечественной войны.
10.25 «XII Всемирный: песни борьбы». На концертах в спортзале «Дружба».
11.10 «Евгения Гранде». Художественный фильм.
15.50 «Сельские горизонты». Телевизионные документальные фильмы.
16.35 «Краса Украины — Подолия». Концерт.
17.20 Советская пейзажная живопись 20 — 30-х годов.
17.50 «Ребятам о зверятах».
18.20 Играет лауреат Международного конкурса М. Плетнев.
18.45 Фильм-призер XI Всесоюзного фестиваля телевизионных фильмов «Эхо проходящих поездов». О коллективе железнодорожников станции Груздевка Транс-Сибирской магистрали.
19.05 «Наука и жизнь».
19.35 «Светлячок». Мультфильм.
19.45 «Сегодня в мире».
20.00 Играет квартет арф.
20.20 **Навстречу XXVII съезду КПСС.** Программа телевидения Эстонской ССР.
22.00 «Время».
22.35 Чемпионат СССР по футболу. «Спартак» — «Динамо» (Минск). Передача из спорткомплекса «Олимпийский».
00.05 «Сегодня в мире».

ВТОРАЯ ПРОГРАММА

9.00 Утренняя гимнастика.
9.15 «От всего сердца». Телевизионный документальный фильм.
9.35 Природоведение. 2-й класс. Осенью в колхозе.
9.55 «Самый северный маршрут». Научно-популярный фильм.
10.05 Французский язык. 1-й год обучения.
10.55 «Новые изделия техники. Вакуумные выключатели». Научно-популярный фильм.
11.05 Учащимся СПТУ. Эстетическое воспитание.
11.35 Ботаника. 5-й класс. Семена и урожай.
11.55 «Чернохвостая чайка». Научно-популярный фильм.
12.10 Шахматная школа.
13.00 Перечитывая К. Паустовского.
14.25 Страницы истории. «Союз борьбы за освобождение рабочего класса».
15.05 «Монолог об Александре Блоке».
19.00 Чемпионат СССР по футболу. «Динамо» (Тбилиси) — «Динамо» (Киев). Трансляция из Тбилиси.
21.00 «Спокойной ночи, малыши!»
«Тетя Валя рассказывает...»
«...До шестнадцати и старше».
22.00 «Время».
22.35 «Меж высоких хлебов». Художественный фильм.
23.50 Новости.

20 НОЯБРЯ СРЕДА

Республиканское телевидение

9.00 «Время». (М).
9.35 Отрывки из опер.
10.00 «Экран дня».
10.35 Для пионеров и школьников. «Елькен».
11.05 Телевидение — в класс. Химия. 10-й класс.
11.35 Телевизионное справочное бюро.
11.45 Художественный фильм «Молодость».
15.50 «Проверено практикой». Документальные фильмы: «Не днем сегодняшним», «Нижнекамский вариант». (М).
16.30 Путь к профессии.
17.05 Мультфильм.
17.15 Для маленьких. «Наш детсад».
17.30 «Ровесник».
18.00 Республиканские новости (на русском языке).
18.10 «Животноводство: проблемы, задачи».
18.40 **Программа мира и созидания.** «Обсуждаем, одобряем».
19.00 «Панорама планеты». События комментарии.
19.15 Концерт государственного ансамбля песни и танца «Гекгель». Солистка — Алмаз Алирзаева.
19.45 «Сегодня в мире». (М).
20.00 «Экран дня».
20.30 «Жизнь в искусстве». Бехруз Кенгерли.
20.55 Концерт камерного оркестра Азербайджанского телевидения и радио.
21.25 **Программа мира и созидания.** Слово писателя.
21.55 Реклама.
22.00 «Время». (М).
22.35 Художественный фильм «Крупный разговор». Впервые по Азербайджанскому телевидению.
23.50 Эстрадный калейдоскоп.

Центральное телевидение

ПЕРВАЯ ПРОГРАММА

9.00 «Время».
9.35 «Ребятам о зверятах».
10.05 «Клуб путешественников».
10.55 «Меж высоких хлебов». Художественный фильм.
15.50 «Проверено практикой». Документальные фильмы: «Не днем сегодняшним», «Нижнекамский вариант».
16.30 Выступление женского хора ветеранов Великой Отечественной войны г. Одессы.
16.50 «День Льва Толстого».
17.50 Новости.
17.55 «...До шестнадцати и старше».
18.40 «Нюрнберг: воспоминание о будущем?» Телевизионный документальный фильм о работе Международного военного трибунала в Нюрнберге в 1946 году. О борьбе международной общественности с неофашизмом.
19.30 «Веселые нотки».
19.45 «Сегодня в мире».
20.00 Ф. Шуберт. Вальсы. Исполняет лауреат международных конкурсов В. Камышов (фортепиано).
20.10 **Программа нашей жизни.** Обсуждаем проекты ЦК КПСС. Выступление члена ЦК КПСС, первого заместителя заведующего Международным отделом ЦК КПСС, доктора философских наук В. В. Загладина.
20.45 Премьера телевизионного четырехсерийного художественного фильма «Чокан Валиханов». 1-я серия.
22.00 «Время».
22.35 «Песня-85».
23.35 «Сегодня в мире».

ВТОРАЯ ПРОГРАММА

9.00 Утренняя гимнастика.
9.15 «Воронеж». Документальный фильм.
9.35 И. А. Гончаров. Страницы жизни и творчества.
10.25 Немецкий язык. 1-й год обучения.
10.55 «Крымский этюд». Научно-популярный фильм.
11.05 Учащимся СПТУ. Астрономия. Солнце.
11.35 Музыка. 3-й класс. Музыка народов СССР. Передача 2-я.
12.05 «Семья и школа». Телевизионный журнал.
13.10 География. 5-й класс. Землетрясения. Вулканы. Гейзеры.
14.10 Учащимся СПТУ. Эстетическое воспитание.
14.40 Творчество К. Чуковского.
15.25 Этика и психология семейной жизни. Передача 3-я.
19.00 Новости.
19.20 «Сельский час».
20.20 «Музыкальный киоск».
20.50 «Музыка часов». Телевизионный документальный фильм о коллекции старинных часов в Эрмитаже.
21.00 «Спокойной ночи, малыши!»
«Рекс-пожарный». Мультфильм.
21.15 Новости.
21.20 «Земля Сибирская». Развитие научно-технического прогресса на газовых месторождениях Тюмени.
21.50 Премьера документального фильма «Ярославский портрет». О древнем русском городе.
22.00 «Время».
22.35 «Первая девушка». Художественный фильм.
23.40 «Кузнец». Телевизионный документальный фильм о реставраторе памятников архитектуры В. П. Смирнове.

21 НОЯБРЯ ЧЕТВЕРГ

Республиканское телевидение

9.00 «Время». (М).
9.35 Телевизионное справочное бюро.
9.45 Телевизионный фильм.
10.00 «Экран дня».
10.35 «Библиотека школьника». С. Вургун.
11.20 Художественный фильм «Крупный разговор».
12.40 Песни и танцы народов СССР.
13.10 Из литературы братских народов. Рассказы литовских писателей.
15.50 «СССР — Мексика. Страницы дружбы». Телевизионный документальный фильм. (М).
16.40 Мультфильмы.
17.05 Для младших школьников. «Октябрятская звездочка».
17.35 «Человек и природа».
18.05 Республиканские новости (на русском языке).
18.15 Играет Ибрагим Мамедов (уд).
18.30 Научно-технический прогресс и жизнь.
19.00 «Панорама планеты». События, комментарии.
19.15 Обсуждаем проект новой редакции Программы КПСС. «Переход от капитализма к социализму и коммунизму — основное содержание современной эпохи». Беседа 1-я.
19.45 «Сегодня в мире». (М).
20.00 «Экран дня».
20.30 Телевизионная школа пропагандиста.
21.00 Концерт оркестра народных инструментов Азербайджанского телевидения и радио. Поет М. Зюбова.
21.30 «Диктует время». Премьера телевизионного документального фильма производства «Азербайджантелефильм».
21.50 Реклама.
22.00 «Время». (М).
22.35 Художественный фильм «Капель». Впервые по Азербайджанскому телевидению.

Центральное телевидение

ПЕРВАЯ ПРОГРАММА

9.00 «Время».
9.35 Концерт хора профсоюзов г. Тулы.
10.00 «Очевидное — невероятное».
11.05 «Чокан Валиханов». Телевизионный четырехсерийный художественный фильм. 1-я серия.
12.20 «Идем на миллион». Телевизионный документальный фильм о горняках шахты им. 50-летия Октября г. Гуково Ростовской области.
15.50 «СССР — Мексика. Страницы дружбы». Телевизионный документальный фильм.
16.40 Играет лауреат Всесоюзного и Международного конкурсов В. Чугунов (баян).
17.00 «Образ В. И. Ленина в современной советской литературе».
17.35 «Отчий дом».
18.05 В концертном зале — школьники.
18.55 «В каждом рисунке — солнце».
19.10 «Ленинский университет миллионов». Реформа общеобразовательной школы и дальнейшее совершенствование системы воспитания в свете проекта новой редакции Программы КПСС.
19.45 «Сегодня в мире».
20.00 Концерт народной песни.
20.15 «Мир и молодежь».
20.55 Премьера телевизионного четырехсерийного художественного фильма «Чокан Валиханов». 2-я серия.
22.00 «Время».
22.35 «Документальный экран».
23.35 «Сегодня в мире».

ВТОРАЯ ПРОГРАММА

9.00 Утренняя гимнастика.
9.15 «Стратегия поиска». Научно-популярный фильм.
9.35 Природоведение. 4-й класс. Значение воздуха для жизни на Земле.
9.55 «Вода священная». Научно-популярный фильм.
10.05 Испанский язык.
11.05 Учащимся СПТУ. Физика. Оптические приборы.
11.35 Зоология. 7-й класс. Размножение и развитие рыб.
12.00 Мамина школа.
13.00 «Завод будущего». Научно-популярный фильм.
13.15 История. 9-й класс. Декабрьское вооруженное восстание в Москве.
13.45 Испанский язык.
14.20 Школьникам о хлебе. «Хлеб рядом с нами».
14.50 «Самый красивый конь». Художественный фильм.
19.20 «Вернисаж Ивана Приходько». Документальный фильм о творчестве художника - любителя, пастуха совхоза «Дударкивский» Киевской области.
19.30 Ритмическая гимнастика.
20.00 Шахматная школа. «Уроки мастерства».
20.30 Чемпионат СССР по хоккею. «Динамо» (Москва) — «Трактор». 2-й и 3-й периоды. Трансляция с Малой спортивной арены Центрального стадиона имени В. И. Ленина. В перерыве — «Спокойной ночи, малыши!» «Утенок Тим». Мультфильм.
22.00 «Время».
22.35 «Случай с Полыниным». Художественный фильм.

22 НОЯБРЯ ПЯТНИЦА

Республиканское телевидение

9.00 «Время». (М).
9.35 Концерт хора Азербайджанского телевидения и радио.
10.00 «Экран дня».
10.35 Телевидение — в класс. Литература. Факультативное занятие.
11.05 Художественный фильм «Капель».
12.30 Для детей. «Домик волшебных звуков».
15.50 Для маленьких. «К нам в гости друзья пришли».
16.25 Изобразительное искусство.
17.00 Программа на армянском языке.
17.30 **Достойно встретим XXVII съезд КПСС!** «Наш перерабатывающий конвейер».
17.50 Республиканские новости (на русском языке).
18.00 Азербайджанский язык.
18.30 **Программа мира и созидания.** «Обсуждаем, одобряем».
19.00 «Панорама планеты». События, комментарии.
19.15 Камерные произведения Фикрета Амирова.
19.45 «Сегодня в мире». (М).
20.00 «Экран дня».
20.30 Пусковые объекты пятилетки. «Строительство железной дороги Евлах — Белоканы».
20.50 Уз. Гаджибеков. «Не та, так эта». О спектакле Азербайджанского государственного театра музыкальной комедии им. Ш. Курбанова.
21.45 «Чистота — залог здоровья». Санитарный пост Гостелерадио республики и Министерства здравоохранения Азербайджанской ССР
22.00 «Время». (М).
22.35 Экран азербайджанского кино. Художественный фильм «Можно ли его простить?»

Центральное телевидение

ПЕРВАЯ ПРОГРАММА

9.00 «Время».
9.35 В концертном зале — школьники.
10.25 «Возвращение к бригаде». Телевизионный документальный фильм.
10.55 «Чокан Валиханов». Телевизионный четырехсерийный художественный фильм. 2-я серия.
12.00 Мультфильмы: «Кот Котофеевич», «Крылатый мастер», «Шаро-фотограф».
15.50 «Наследники традиций». Телевизионные документальные фильмы: «Печь Макара Мазая», «В ПТУ — по конкурсу».
16.30 «Русская речь».
17.05 Агропромышленный комплекс Подмосковья.
17.35 «На земле, в небесах и на море».
18.05 «Пешеходы: взрослые и дети». Документальный фильм.
18.10 Герои Гайдара на экране. Художественный фильм «Дума про казака Голоту».
19.30 «Кому какое дело». Научно-популярный фильм о вреде алкоголизма.
19.45 «Сегодня в мире».
20.00 Мультфильмы: «Рубаи старого сказочника», «Славный Бакури».
20.20 «Содружество». Тележурнал.
20.55 Премьера телевизионного четырехсерийного художественного фильма «Чокан Валиханов». 3-я серия.
22.00 «Время».
22.35 4-я серия телевизионного четырехсерийного художественного фильма «Чокан Валиханов».
23.40 «Сегодня в мире».
24.00 «Знакомые мелодии». Играет оркестр симфонической и эстрадной музыки Центрального телевидения и Всесоюзного радио. Дирижер — заслуженный артист РСФСР А. Михайлов.

ВТОРАЯ ПРОГРАММА

9.00 Утренняя гимнастика.
9.15 «Горный гусь». Телевизионный документальный фильм.
9.35 История. 4-й класс. Первые русские революционеры.
10.05 Английский язык. 1-й год обучения.
11.05 «Под охраной государства». Научно-популярный фильм.
11.35 История. 7-й класс. Александр Невский.
12.05 Поэзия М. Карима.
13.10 Зоология. 7-й класс. Многообразие рыб.
14.05 «Советское изобразительное искусство». Е. Кибрик.
14.50 Вс. Вишневский. «Оптимистическая трагедия».
15.35 Основы информатики и вычислительной техники. 9-й класс. Алгоритмы работы с величинами. Составные условия: циклы и таблицы.
19.00 Новости.
19.15 Товары, услуги, реклама.
19.45 Чемпионат СССР по хоккею. ЦСКА — «Крылья Советов». Трансляция с Малой спортивной арены Центрального стадиона имени В. И. Ленина. В перерыве «Спокойной ночи, малыши!» «Как стать большим». Мультфильм.
22.00 «Время».
22.35 «Споемте, друзья».

23 НОЯБРЯ СУББОТА

Республиканское телевидение

9.00 «Время». (М).
9.35 «От песни к песне».
10.00 «Экран дня».
10.35 П. Чайковский. «Лебединое озеро». Спектакль Большого театра Союза ССР.
13.05 «Вечер поэзии».
14.15 «Баку: люди, проблемы».
14.45 «Голоса столетий».
15.15 Для школьников. «Любители природы».
16.00 «Молодость». Телевизионный журнал.
17.00 Чемпионат СССР по футболу. «Нефтчи» — «Динамо» (Москва). Трансляция с Республиканского стадиона им. В. И. Ленина. В перерыве — Стадион здоровья.
18.45 «Континенты, события». Международная программа.
19.15 **От съезда к съезду.** «Наш современник». Телефестиваль документальных фильмов Азербайджана.
20.00 «Экран дня».
20.30 «Танцы, танцы, танцы...»
21.00 «Палитра».
21.45 Реклама.
22.00 «Время». (М).
22.35 «Ретро». Телевизионный кинозал.

Центральное телевидение

ПЕРВАЯ ПРОГРАММА

9.00 «Время».
9.30 «Фольклорное разноцветье». Передача из Кишинева.
9.50 «Чокан Валиханов». Телевизионный четырехсерийный художественный фильм. 3-я и 4-я серии.
12.00 Фильм-призер XI Всесоюзного фестиваля телевизионных фильмов «Уралочка». О подвиге женщин Урала в годы Великой Отечественной войны.
12.20 «Город трех столетий». О Ленинграде. Передача 2-я.
12.50 «Семья и школа». Телевизионный журнал.
13.20 «Поэзия». В. Хлебников.
14.20 VI Международный фестиваль телевизионных программ о народном творчестве «Радуга». «У колыбели народного искусства». (Чехословакия).
14.45 «Это вы можете».
15.40 «В мире животных».
16.40 Премьера телевизионного художественного фильма «Непохожая». 1-я и 2-я серии. В перерыве — Новости.
19.00 Чемпионат СССР по футболу. «Спартак» — «Жальгирис». Трансляция из спорткомплекса «Олимпийский». В перерыве — «Если хочешь быть здоров».
20.45 Новости.
20.50 Премьера мультфильма «Хозяин ветров».
21.00 Премьера телевизионного документального фильма «Ангелина Степанова — актриса Художественного театра».
22.00 «Время».
22.35 «Однажды осенью». Эстрадное представление.

ВТОРАЯ ПРОГРАММА

9.00 Утренняя гимнастика.
9.15 «Если хочешь быть здоров».
9.30 «Наш сад».
10.00 «Прочерк в метрике». Телевизионный документальный фильм о материнском долге (Баку).
10.30 Музыкальная передача «Утренняя почта».
11.00 Программа Тюменской студии телевидения.
12.00 Концерт мастеров искусств в Колонном зале Дома союзов.
13.00 «Камера смотрит в мир». Ведущий — политический обозреватель Д. Бирюков.
13.50 Комическая опера С. Монюшко «Страшный двор». Спектакль Большого театра Варшавы. Комментарий — заслуженного деятеля искусств РСФСР С. Виноградовой.
16.10 «Здоровье».
16.55 Концерт народной артистки РСФСР Э. Пьехи в Государственном Центральном концертном зале.
18.10 «Клуб путешественников».
19.00 «На арене цирка».
19.40 «Ко мне, Мухтар». Художественный фильм.
21.00 «Спокойной ночи, малыши!» «Первая скрипка». Мультфильм.
21.15 Чемпионат СССР по футболу. «Днепр» — «Торпедо» (Москва). 2-й тайм. Передача из Днепропетровска.
22.00 «Время».
22.35 На экране — кинокомедия. «Антон Иванович сердится». Художественный фильм.
23.50 Чемпионат СССР по баскетболу. Мужчины. ЦСКА — РТИ. Передача из Дворца спорта «Динамо».

24 НОЯБРЯ ВОСКРЕСЕНЬЕ

Республиканское телевидение

9.00 «Время». (М).
9.35 Утренняя гимнастика.
9.50 «Утренние встречи».
10.30 «Будильник». (М).
11.00 «Служу Советскому Союзу!» (М).
12.00 Телевизионный выставочный зал.
12.05 Гусейн Джавид. «Шейх Санан». Спектакль Азербайджанского государственного русского драматического театра им. С. Вургуна.
14.05 Из сокровищницы народной музыки.
14.50 Шахматный клуб.
15.20 Телевизионный художественный фильм «Асиф, Васиф, Агасиф».
16.25 Телевизионный выставочный зал.
16.30 Экран дружбы. «Молодежь Азербайджана на стройках страны».
17.00 «Веселые старты». Спортивно - развлекательная программа.
17.45 Русский язык.
18.15 «Сбываются наши мечты». Трансляция из школы № 80 Ленинского района г. Баку.
19.00 «Международная панорама». (М).
19.45 Для маленьких. «Колыбельная».
20.00 «Экран дня».
20.30 Почта «Айгюн».
21.30 Концерт заслуженной артистки республики Э. Рагимовой.
22.00 «Время». (М).
22.35 «Огни рампы». Театральная программа.

Центральное телевидение

ПЕРВАЯ ПРОГРАММА

9.00 «Время».
9.35 Народные песни разных областей России. Исполняет академический хор русской песни Центрального телевидения и Всесоюзного радио. Художественный руководитель — народный артист РСФСР Н. Кутузов.
10.00 «Мурманск». Документальный фильм.
10.20 47-й тираж «Спортлото».
10.30 «Будильник».
11.00 «Служу Советскому Союзу!»
12.00 «Здоровье».
12.45 Музыкальная передача «Утренняя почта».
13.15 Детский юмористический киножурнал «Ералаш».
13.30 «Сельский час».
14.30 «Музыкальный киоск».
15.00 К. Симонов. «Мы не увидимся с тобой». Фильм-спектакль Московского театра «Современник».
16.55 Новости.
17.00 «Все симфонии П. И. Чайковского». Симфония № 6. Исполняет Государственный академический симфонический оркестр СССР. Вступительное слово дирижера, народного артиста СССР Е. Светланова.
18.00 «Клуб путешественников».
19.00 «Международная панорама».
19.45 Мультфильмы: «В яранге горит огонь», «Солнечный луч».
20.15 Новости.
20.20 «По просьбам зрителей». Художественный фильм «Дело Румянцева».
22.00 «Время».
22.35 Концерт артистов зарубежной эстрады.
23.35 Футбольное обозрение.

ВТОРАЯ ПРОГРАММА

9.00 «На зарядку становись!»
9.15 «В каждом рисунке — солнце».
9.30 Ритмическая гимнастика.
10.00 «Русская речь».
10.30 Произведения В. А. Моцарта в исполнении Государственного камерного оркестра СССР под управлением народного артиста РСФСР В. Третьякова.
11.25 Программа Узбекского телевидения.
12.25 «Очевидное — невероятное».
13.30 Фильм — детям. «Зимородок».
14.45 Стадион для всех.
15.15 «Поют тракторозаводцы». Передача из Челябинска.
15.45 Передача из Колонного зала Дома союзов, посвященная 90-летию со дня рождения С. Есенина.
16.45 «Каширский эксперимент». Об опыте индивидуально-кооперативного строительства домов усадебного типа для работников промышленных предприятий Подмосковья.
17.15 «Тени исчезают в полдень». Телевизионный семисерийный художественный фильм. 2-я серия. «Пришлые люди».
18.30 Рассказывают наши корреспонденты.
19.00 «Выдающиеся советские композиторы — лауреаты Ленинской премии». О. Тактакишвили.
19.40 «Диалог с Иссык-Кулем». Телевизионный документальный фильм.
20.00 «Мир и молодежь».
20.35 VI Международный фестиваль телевизионных программ о народном творчестве «Радуга». «У колыбели народного искусства» (Чехословакия).
21.00 «Спокойной ночи, малыши!» «Первая скрипка». Мультфильм. Часть 2-я.
21.15 Реклама.
21.20 Поет народная артистка СССР, Герой Социалистического Труда И. Архипова.
22.00 «Время».
22.35 «Дебют». Телевизионный короткометражный художественный фильм.
23.05 Чемпионат СССР по баскетболу. Мужчины. ЦСКА — «Спартак» (Ленинград). Передача из Дворца спорта «Динамо».

Наш адрес:

370146, Баку-146, ул. Б. Авакяна, 529 квартал

ТЕЛЕФОНЫ ОТДЕЛОВ: партийной жизни—39-76-24, 32-19-82; пропаганды марксистско-ленинской теории — 39-80-19, 39-91-18; социально-экономических проблем — 39-84-34; промышленности — 32-30-06, 32-15-87; строительства, транспорта и связи — 38-21-27, 39-82-27; сельского хозяйства — 39-67-80, 32-07-39, 39-68-54; советского строительства, культуры и быта — 32-07-28, 39-91-18; науки и образования—39-74-53, 39-82-27; литературы и искусства — 39-82-19; международной информации — 39-50-54; внутренней информации — 32-10-31, 32-10-29; фельетонов — 39-86-87; писем и местной сети — 32-10-92, 38-51-49, 32-10-81; иллюстраций — 32-07-59; заведующий редакцией — 39-68-12; машинбюро — 39-84-09; стенографистки — 39-82-35; общественная приемная — 32-10-62; ночной выпуск — 32-29-66; отдел объявлений — 38-53-63; корреспондентские пункты: в Нахичевани — 4-36-70, Степанакерте — 44-98, Кировабаде — 2-78-89, Мингечауре — 2-65-45, Ленкоранн — 5-40-13, Геокчае — 36-49, Кубе — 36-25, Сальянах — 29-03, Шеки — 33-22.

П. 1 2 3 4 5 6 7 8 9 10 11 12 13 14 М. 1 2 3 4 5 6 7 8

Газета отпечатана офсетным способом в типографии издательства «Коммунист» ЦК КП Азербайджана. Индекс 66804. ФГ 12386. Заказ № 11857.