TV program

NAŠ IZBOR

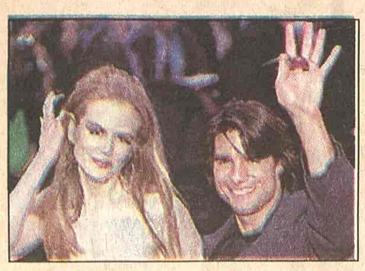

Nikol Kidman i Tom Kruz

Pozivnica za Nikol

Los Anđeles. - Američki glumac Tom Kruz želi da njegova bivša supruga Nikol Kidman prisustvuje njegovom predstojećem venčanju sa Kejti Holms, jer bi na taj način bivši supružnici pokazali svojoj deci da su i nakon razlaza ostali u dobrim odnosima.

Kruz (42), koji je početkom ovog meseca zaprosio svoju mladu koleginicu Kejti Holms (26), više od svega želi da se njegova buduća mlada i bivša supruga dobro slažu.

Kidmanova je u nekoliko navrata izjavila da je srećna zbog Kruzove nove veze, ali se nije izjašnjavala o svom eventualnom prisustvu na njegovom venčanju.

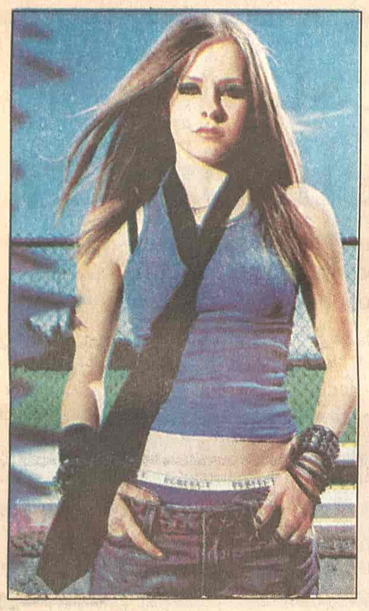

Avril Lavinj

Veridba

London, - Pop pevačica Avril Lavinj (20) verila se za svog momka Derika Vilbija (25), pevača rok sastava "Sam 41".

Portparol poznate kanadske pevačice nije otkrio da li je datum venčanja dvoje mladih umetnika već dogovoren, izvestila je britanska stanica "Bi-Bi-Si njuz" na svom internet sajtu.

Lavinj i Vilbi, koji su oboje odrasli u Ontariju, počeli su da se zabavljaju početkom 2004. godine, nakon dugogodišnjeg druženja.

Vilbi je navodno zaprosio Lavinj tokom vikenda, nakon završetka njene evropske turneje, prenela je britanska tv stanica.

Vupi Goldberg

BK 21.10

Duhovi Misisipija

Film o suđenju ubici Medgara Eversa, crnog aktiviste i borca za ljudska prava u Misisipiju. Uprkos vrlo ubedljivim dokazima da je ubica Bajron de la Bekvit, porota koju su činili isključivo belci ga je oslobodila...

Uloge: Alek Boldvin, Vupi Goldberg, Džejms Vuds. Režija: Rob Rajner.

Nastavak „Nesalomivih"

Los Anđeles. - Proslavljeni američki filmski reditelj Brajan De Palma, rešio je da se ponovo vrati junacima svog gangsterskog klasika "Nesalomivi", snimanjem filma čija će radnja prethoditi ovom poznatom ostvarenju.

Reditelj se nada da će snimanje filma pod nazivom "Nesalomivi: Uspon Kaponea", biti završeno na 20 godišnjicu prvog filma, koji je snimljen davne 1987. godine.

Radnja novog filma prati uspon Al Kaponea, od njegovog dolaska u Čikago do trenutka kada postaje najveći mafijaški bos u ovom gradu.

Originalni film govori o naporima Eliota Nesa da uhapsi poznatog gangstera, koga igra slavni glumac Robert De Niro".

"Nesalomivi" (1987)

RTS 1

06.00 Vesti (svakog sata)
06.05 Jutarnji program
08.00 Jutarnji dnevnik
08.15 Jutarnji program
09.07 U zdravom telu
09.23 Kuvati srcem
09.36 Slagalica, kviz
10.05 Manastiri na Dunavu: Škola života
11.07 SERIJA: Distrikt
12.00 Dnevnik 1
12.31 Kuvati srcem
12.44 SERIJA: Jača od sudbine
13.35 Knjiga utisaka
14.05 SAT
15.10 Sam protiv svih, kviz
16.05 SERIJA: Bolji život
17.00 Dnevnik TVNS
17.25 Šra radite, bre?
17.40 Beogradska hronika
18.30 Mačor superstar
18.55 Slagalica
19.30 Dnevnik 2
20.02 SERIJA: Bolji život
21.00 Jednostavan život
22.05 Svedok
23.06 SERIJA: Odeljenje za ubistva
00.00 Dnevnik 3
00.22 FILM: Crna magija

RTS 2

06.00 Exit-Mist: in roots
06.46 Exit-Kanda, Kodža i Nebojša
07.36 Prelistavanje
08.00 SERIJA: Tintinove avanture
09.00 Trezor: Povodom početka rada Trećeg kanala Poruka u boci
10.00 SERIJA: Marselino
10.30 Stepenište
10.55 Razglednice: Bern
11.04 34. đački Vukov sabor, 2. deo
11.30 Obrazovni magazin: narodni muzej
12.00 BEMUS: Stravinski - Svadba
12.30 Film u narodne mase
13.45 Kuvati srcem
14.02 FILM: Muškarci vole plavuše
16.00 Ovo je Srbija
17.03 Srpski istočnici: Legende o trubi
17.25 Superheroji sa ostrva snova
17.56 Vrele gume
18.26 U ime zakona
18.58 SERIJA: Tintinove avanture
19.24 Dobro veče, deco
19.30 Dnevnik 2 TV CG
20.10 Odbojka - Svetska liga: SCG - Grčka, prenos
21.50 FILM: Tali
23.41 Kultomotivator
00.04 SERIJA: Dosije X
01.00 Exit interaktiv

3K

09.15 Promo
09.30 FILM:
11.00 Promo
11.50 Tajm kod
12.00 Skrivena kamera
13.00 U kadru
13.30 Gastronomski dnevnik
13.50 Tajm kod
14.00 Tenis: Vimbldon 2005.
18.30 Mama, tata i ja
19.00 PR
19.30 Triki kviz
19.55 SERIJA: Ciganke
20.40 Lažnjak
21.00 Top miks
22.00 SERIJA:
22.45 Tajm kod
23.00 Ugao
23.30 Skrivena kamera
00.15 3K SMS čet

PINK

05.55 SERIJA: Pozorište Reja Bredberija
06.30 SERIJA: Pokemoni
07.00 SERIJA: Čari
08.00 SERIJA: Maćeha
09.00 Balkan Net
10.00 SERIJA: Srce u plamenu
11.00 SERIJA: Nevina
12.15 Lepota, zdravlje i još ponešto
14.00 Magazin In
16.10 SERIJA: Čari
17.00 SERIJA: Nevina
17.50 SERIJA: Srce u plamenu
18.45 Skrivena kamera
19.20 SERIJA: Pokemoni
20.00 SERIJA: Maćeha
20.55 Grand show
23.15 Sanimetar
00.40 FILM: Absolon
02.15 FILM: Drakula 2000.

BK

Naslovi od 05.55 svakog sata
05.55 Budilnik
10.00 Bau bau
10.10 Konan
11.00 SERIJA: Prosjaci i sinovi
12.00 SERIJA: Ružna Beti
14.00 Suočavanje
15.55 Telefakt
16.10 SERIJA: Prosjaci i sinovi
17.20 FILM: Poruka iz Vijetnama
18.55 Telefakt 4
20.00 Bez milosti
20.15 Femili razglednica
21.10 FILM: Duhovi Misisipija
23.25 Arsenal
23.55 Telefakt
00.35 Glas Amerike

B 92

07.00 Regretsi
08.07 Sunđer Bob Kackalone
08.25 Go Play
08.55 Šta jedemo
09.30 Proces TV
14.10 SERIJA: Kneginja Anastazija
15.00 Biblijske misterije
16.00 SERIJA: Bolnica na kraju grada
16.55 Go Play
17.03 SERIJA: Vil i Grejs
17.30 SERIJA: Dadilja
18.03 SERIJA: Kneginja Anastazija
19.15 Vesti B92
20.00 Ovo vas još nisam pitala
21.00 Glamurama
22.00 Vesti B92
22.30 SERIJA: Dadilja
23.00 SERIJA: Istražitelji iz Majamija
00.05 Go Play
00.10 SERIJA: Vil i Grejs
00.40 FILM: Crvena pisma

POLITIKA

07.00 Politikino jutro
08.00 Ordinacija
08.15 Putujmo zajedno
09.00 Zdravo je pravo
09.30 SERIJA: Romantična opsesija
11.30 Korak do
12.00 Zdravo je pravo
13.00 Gejm over
15.00 SERIJA: Romantična opsesija
16.00 Putujmo zajedno
17.00 Ordinacija
18.00 Neponovljivo
18.30 Auto market
19.00 Dan
19.25 Paket aranžman
20.00 SERIJA: Romantična opsesija
21.00 Problem
23.00 Dan
23.30 FILM:

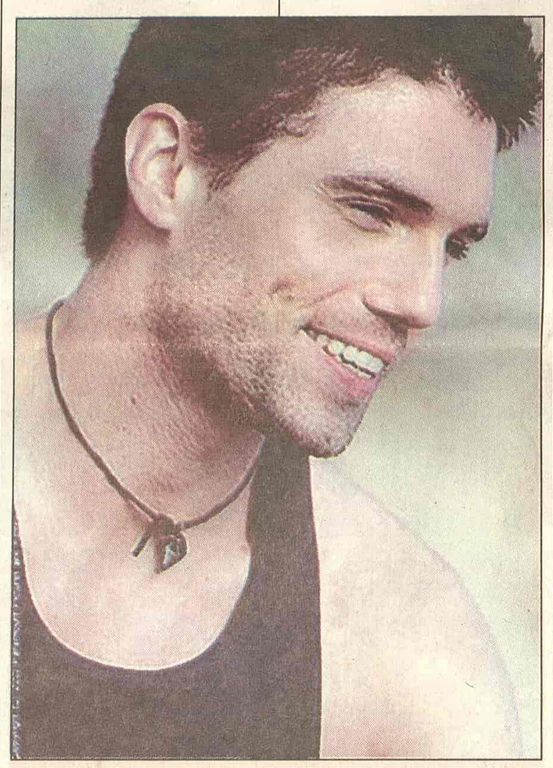

Enson Maunt

RTS 2 21.50

Tali

Tali mlađi i Erl su braća koja odrastaju bez majke. Veoma su gordi i nezavisni. Dok povučeni i stidljivi Erl slobodno vreme provodi gledajući filmove, Tali je samouveren i veliki zavodnik...

Uloge: Enson Maunt, Glen Ficdžerald, Ketrin Klener. Režija: Hilari Birmingem

TV STUDIO B

(Vesti na svaki sat i pet minuta)
07.30 Beograde, dobro jutro
10.10 SERIJA: Više od doktora
11.10 Iz grada
12.10 SERIJA
13.10 FILM: Poslednje venčanje
15.10 SERIJA: Otkačena plavuša
15.30 Kar fešn
16.10 Beograde, dobar dan
17.15 SERIJA: Više od doktora
18.00 Sport point
18.35 Recepti Laure Ravajoli
19.05 Vesti u 7 i 5
19.35 Gradski dnevnik
19.50 Vesti iz sveta
20.00 U susret
21.05 SERIJA:
22.05 Vesti u 10 i 5
22.35 SERIJA: Otkačena plavuša
23.00 FILM: Kuća od karata

ART KANAL

08.30 Kulinarske majstorije
10.35 Program plus
11.30 Art fantazija
12.30 Kulinarske majstorije
13.30 FILM: Viseći vrhovi
16.00 Popodne na Artu
17.30 Kultura stanovanja
18.10 Gde na odmor
18.30 Program plus
19.20 Svećice i sveće
20.00 Filmski vodič
20.10 Art Teatar
21.10 Vitafon
22.30 FILM: Pepeljuga - Istinita priča

STANKOM

09.00 Gospodin Mufljuz
10.00 SMS buđenje
13.00 SERIJA: Nevestin veo
14.00 Psihologija danas
15.00 SERIJA: Nestašne godine
16.00 SERIJA: Snaga ljubavi
17.00 Gospodin Mufljuz
17.30 SMS randevu
19.00 SERIJA: Nevestin veo
20.00 SERIJA: U srcu grada
21.00 SERIJA: Snaga ljubavi
22.30 SERIJA: Nestašne godine
23.30 SMS randevu

PALMA

08.10 SERIJA: Zemlja nade
09.00 Muzika za dobro jutro
11.05 Pusti nešto narodno
12.05 Mali koncert
13.05 Pusti nešto narodno
14.00 Zabavi me
16.25 Pusti nešto narodno
17.00 SERIJA: Zemlja nade
18.00 Muzički miks
19.00 Astro prsten
20.00 Kviz: Tragač
21.00 SMS

TV KOŠAVA

09.00 Bioklinika
10.00 Hepi aur
10.25 Astrologos
11.00 Okvir za sliku
12.00 SERIJA: Sumnja
13.00 SMS džuboks
16.00 Reč po reč
17.00 Hepi aur
17.25 Astrologos
18.05 SMS oglasi
19.05 Ribolovačke avanture
20.05 Spajalica
21.05 SERIJA: Sumnja
22.05 SMS oglasi
23.05 SMS džuboks
24.00 Fantastik erotika
00.45 Seksi najt

TV NOVI SAD 1

07.00 Jutarnji program
08.30 SERIJA: Izlog strasti
09.05 Naučni program
09.34 Letnji obrazovni program,
10.05 Sa stilom
12.15 Koncert u podne
13.02 SERIJA: Zaljubljenici u pučinu
14.05 Naučni program
15.02 FILM: Luna papa
17.00 Dnevnik
17.30 SERIJA: Izlog strasti
18.00 Novosadske razglednice
19.30 Dnevnik
20.00 SERIJA: Zaljubljenici u pučinu
21.00 Kulturno-umetnički program
22.00 Vojvođanski dnevnik
22.20 Petkazanje
00.00 Ponoćni dnevnik

TV CRNA GORA 1

07.00 Jutarnji program
09.30 SERIJA: Veseljko i Točkalovići
10.00 Vijesti (12.00, 14.00)
10.05 Obrazovni program
12.10 SERIJA: Osveta ljubavi
13.00 SERIJA: Distrikt
14.05 Ravnoteža
15.10 Meridijani
15.30 Dnevnik 1
15.45 Obrazovni program
17.15 Lajmet
17.30 SERIJA: Osveta ljubavi
18.30 Podgorička hronika
19.00 Ispeci pa reci
19.30 Dnevnik 2
20.00 SERIJA: Distrikt
21.00 Otvoreno
22.30 Meridijani
22.45 Dnevnik
23.05 Tribunal
23.35 Porodični album
00.10 FILM: Mama Lučija

Televizije zadržavaju pravo izmene programa na dan emitovanja

Studio B 23.00

Kuća od karata

Kada je muž Rute Metjus poginuo, njena ćerka Seli bori se sa očevom pogibijom na veoma čudan način. Rut pokušava da uđe u ćerkin um i razume čudno Selino ponašanje uključujući i izgradnju čudesne kuće od karata.

Režija: Michael Lessec

Uloge: Kathlenn Turner, Tommy Lee Jones...

Ketlin Tarner

NS 1 15.02

Luna papa

Priča o devojci koja sanja da postane glumica. Kad pozorišna grupa prođe kroz selo, naći će se u zagrljaju jednog glumca i s njim zatrudneti. Da bi povratili porodičnu čast - ona, otac i brat se pakuju i putuju u potrazi za glumačkom trupom...

Uloge: Čaplin Kamatova, Moric Blebtreu, Ato Mukamedzanov. Režija: Bahtijer Kudojnazaorov.

B 92 00.40

Crvena pisma

Denis Burk ima problem. Radi kao profesor na koledžu i veoma je popularan kod svojih učenica - i u školi i van nje. Kad ga uhvate da napušta studentske prostorije za vreme kampovanja, premeštaju ga na drugi univerzitet...

Uloge: Piter Kojoti, Nastasija Kinski. Režija: Brejdli Batersbi.

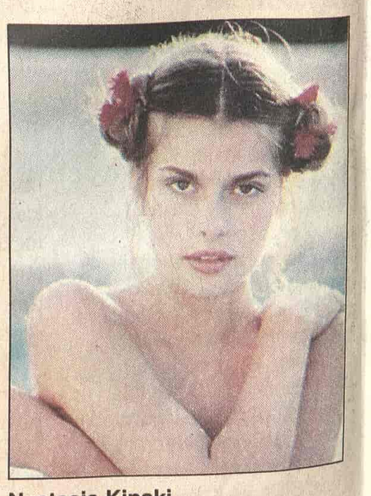

Nastasja Kinski

KABLOVSKA

HRT 1

09.15 SERIJA: Čarobnica **12.30 SERIJA:** Zrela ljubav **13.20** Maja, talk-show: Nakon Maje nije isto **14.10 SERIJA:** Ed **21.00** Prenos Splitski festival **22.50 SERIJA:** The Stretch **00.30** Prenos proglašenje dobitnika Splitskog festivala

HRT 2

15.25 FILM: Poljubac ubice **17.25 SERIJA:** Gospođica Marple **19.35 SERIJA:** Porodične nevolje **20.10 SERIJA:** Bitange i princeze **20.40 SERIJA:** Jesam te! **22.05** Rubi Veks za Suan Sarandon **22.40** Mediteranske igre, pregled dana **23.55** Atletika "Zlatna liga", Pariz, snimak

NOVA TV

10.15 SERIJA: Rubi **11.15 SERIJA:** Zatočenica **12.15 SERIJA:** Ciganke **13.25 SERIJA:** Dream Team **13.55 SERIJA:** Izlog strasti **15.00 SERIJA:** Nauči me voljeti **16.00 SERIJA:** Ciganke **16.55 SERIJA:** Zatočenica **17.50 SERIJA:** Rubi **20.00 SERIJA:** Naša mala klinika **21.00 FILM:** Sve o Bobu **22.45** Šou Petra Vlahova **23.45** Pripravnik, rijaliti šou **00.45 SERIJA:** Bafi ubica vampira

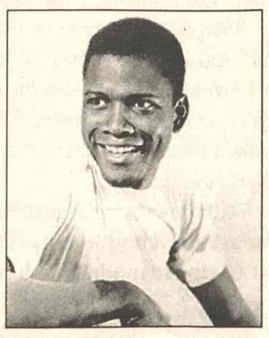

Poitier Sidni Poatje (TCM, 01.15)

HALLMARK

07.30 FILM: Baskervilski gonič **09.00 SERIJA:** Barbara Tejlor Bredford **10.45 FILM:** Večno obećanje **12.30 SERIJA:** Mekleodove ćerke **13.15 FILM:** Sa Osmondima **14.45 FILM:** Baskervilski gonič **16.30 SERIJA:** Barbara Tejlor Bredford **18.15 SERIJA:** Mekleodove ćerke **19.15 FILM:** Incident u malom gradu **21.00 SERIJA:** Džordanino raskršće **22.00 FILM:** Karla **23.45 FILM:** Preuzimanje Pelhama 1, 2, 3

TCM

21.00 2001: Space Odysey Ul: Keir Dullea **23.20** Conagher Ul: Sam Elliot **01.15** A Patch of Blue Ul: Sidney