ԵՐԿՈՒՇԱԲԹԻ 9-ը հուլիսի

Ա1

8.00 Առաջին ծրագիր
8.40 Հացի խնդիր
9.00, 13.00, 15.00, 17.00, 1.50, 7.45 Հայլուր
9.05 360՝
10.00 Ս-լ «Վայրի կատու»
11.00 Աշխարհի թանգարանները
11.20 Մարտիկ
11.50 Իմ իրավունքը
12.25 «100 տարբերակ»
13.10 Թեժ տասնյակ
13.55 Մ/ֆ «Խորհրդավոր ասպետ Երկաթե Քիթը»
14.20 Ժուկով ժամանակով
14.30 Հացի խնդիր
15.15 Բոնուս
15.50 Ս-լ «Զմրուխտե մանյակ»
16.40 Ս-լ «Վայրի կատու»
18.00 Ս-լ «Մարինա»
19.00 Չեռագիր
19.40 «02»
20.00 «32 ակումբ»
21.00 Հայլուր. Հիմնական թողարկում
21.25 Կ/ֆ «Պատահար»
22.00 «Ոսկե ծիրան-2007» միջազգային կինոփառատոնի բացումը
23.30 Տես
00.00 Գ/ֆ «Աղավնյակի թեւերը»
2.00 Թեժ տասնյակ
2.50 Փ/ֆ «Դարի նշանավոր օրերը»
3.45 «Ազգային պատկերասրահ» կամերային փառատոն. Դենիս Ժդանով
4.35 Փ/ֆ «Ակագերա»
5.00 Կրկեսային ծրագիր
5.20 Գ/ֆ «Աղավնյակի թեւերը»
7.00 Ս-լ «Զմրուխտե մանյակ»

1

04.00 Բարի լույս
08.00 Նորություններ
08.35 Մալախով +
09.30 Ստուգիչ գնում
10.00 ՀՍ «ԱԶԳԱՅԻՆ ԱՆՎՏԱՆԳՈՒԹՅԱՆ ԳՈՐԾԱԿԱԼԸ»
11.00 Նորություններ
11.15 Հրաշքների դաշտ
12.30 Դետեկտիվներ
13.00 Այլ նորություններ
13.25 «Ֆազենդա»
14.00 Նորություններ
14.15 «Հասկանալ, ներել»
14.50 «Առանց բարդույթների»
15.55 Դաշնային դատավոր
17.00 Նորություններ
17.15 «Սպասիր ինձ»
18.05 ՀՍ «ՏԱՏՅԱՆԱՅԻ ՕՐԸ»
19.00 ՀՍ «ԵՐԿՈՒ ՃԱԿԱՏԱԳԻՐ»
20.00 Ժամանակ
20.30 ՀՍ «ՆԵՍՏՈՐ ՄԱԽՆՈՅԻ ԻՆԸ ԿՅԱՆՔԵՐԸ»
21.30 «Մեր երեխաները օտար ձեռքերում»
22.30 Նորություններ
22.45 «Կեսգիշերին»
23.30 Հանճարներ եւ չարագործներ
00.00 «Անկա-պուլիմյոտչիցայի իրական պատմությունը»
01.00 ԳՖ «ԱՆՋՐԵՎՆԵՐ»
02.00 Ժամանակ
02.30 ԳՖ «ՍԵՎ ԱՅՐԻՆ»

РТР ПЛАНЕТА

09.00 Լուրեր
12.00 ՀՍ «ՊԱՀԱՊԱՆ ՀՐԵՇՏԱԿԸ»
12.45 ՀՍ «ՏԱՆԳՈ՝ ԵՐԵՔՈՎ»
13.25 Իրական ֆանտաստիկա
13.40 ԳՖ «ԵՐՐՈՐԴ ՈՒԱԿԵՏԱ»
15.00 Լուրեր
15.20 Լուրեր. Մոսկվա
15.35 ԳՖ «ՈՍԿԵ ԳԼՈՒԽԸ ԿԱՌԱՓՆԱՐԱՆԻ ՎՐԱ»
16.55 Մուլտֆիլմ
17.10 Մշակույթի նորություններ
17.30 Տրետյակովյան պատկերասրահ
18.00 Լուրեր
18.20 Լուրեր. Մոսկվա
18.35 «Ֆուտբոլիստ Վալերի Վորոնին. Կորցնել դեմքը»
19.25 Անձնական կյանք
20.15 ՀՍ «ՊԱՀԱՊԱՆ ՀՐԵՇՏԱԿԸ»
21.00 Լուրեր
21.45 Լուրեր. Մոսկվա
22.00 ՀՍ «ՏԱՆԳՈ՝ ԵՐԵՔՈՎ»
22.45 ՀՍ «ՀԱՏՈՒԿ ՆՇԱՆԱԿՈՒԹՅԱՆ ԲԱՆՏ»
23.30 Լուրեր. Ստ. Պետերբուրգ
23.50 Իմ արծաթե գունդը
00.35 «Սլավոնական շուկա». Գալա-համերգ
01.30 Լուրեր +
01.45 Մշակույթի նորություններ
02.00 Թատերագրություն
02.35 Լուրեր. Սպորտ

ՀԱՅՐԵՆԻՔ TV

9.00 Մ/ֆ
9.15 Վերկացիկ
9.30 Մուլտծրագիր
10.15 Վերկացիկ
10.30 Մանկական լուրեր
11.00 Քաղաքավարության կանոններ
11.30 Արծաթե բանալի
12.00 Մ/ֆ «Հեքիաթ Սալթան թագավորի մասին»
13.00 Աստղածաղիկ
13.30 Գ/ֆ «Արտյոմկայի արկածները»
15.00 Օլիմպիկ
15.30 Մանկական լուրեր
16.00 Մեր դպրոցը
16.20 Մ/Ս «Մաուգլի»
17.00 Վ/ֆ
18.00 Մեր Հայրենիքի պատմությունը
18.20 Մ/ֆ
19.00 Փոստարկղ
19.30 Մուլտծրագիր
20.00 Մեր Հայրենիքի մշակույթը
20.32 Մեր Հայրենիքի հեքիաթները
21.00 Գ/ֆ «Ուշադրություն,բոլոր պահակակետերին»

h2

08.00 ԼՐԱԲԵՐ
08.20 Բարի լույս Հայաստան
10.00 ԼՐԱԲԵՐ
10.20 Ինչ եփել այսօր
10.40 Քրեական պատմություններ
12.00 ԼՐԱԲԵՐ
12.20 Սերիալ «ԳԵՂԵՑԻԿ ՄԻՇՆ-ՎԻՐ»
13.10 Մագավտո
13.30 Համով զրույց
14.00 ԼՐԱԲԵՐ
14.20 Կախման կետեր
15.00 Օդից փող
16.00 ԼՐԱԲԵՐ
16.20 Բեննի Հիլ
17.30 Ինչ եփել այսօր
18.00 ԼՐԱԲԵՐ
18.20 Համերգ
18.40 Սպորտ
19.15 Բժիշկ Պետրոսյանի «Դեղատոմսը»
20.00 ԼՐԱԲԵՐ
20.50 Սերիալ «ԳԵՂԵՑԻԿ ՄԻ ՕՆՎԻՐ»
22.00 Կամեդի Կլաբ
23.00 ԼՐԱԲԵՐ
23.45 Սերիալ «ԿՈՏՐՎԱԾ ԼԱՊՏԵՐՆԵՐԻ ՓՈՂՈՑՆԵՐԸ»
01.30 ԼՐԱԲԵՐ

ԱՐՄԵՆԻԿ

8;00 Hollywood on set
8:25 Կարգին հաղորդում
9:00 Դարը
9:25 Գեղ. ֆիլմ
10:00 Ժամը
10:25 Գեղ. ֆիլմ/շարունակությ.
11:30 Գեղ. ֆիլմ
13:00 Ժամը
13:20 Սերիալ Կրքոտ կանայք
14:20 Գեղ/ֆիլմ
16:00 Ժամը
16:30 Աստղեր Ցենզուրայից դուրս
17:00 Յո-Յո
17:30 Ժամը
17:50 Սերիալ Կրքոտ կանայք
18:50 Սերիալ Բելիսիմա
20:00 Իմ, մեծ, չաղ հայկական հարսանիքը
20:30 Ժամը
21:00 Կարգին հաղորդում
21:30 Փախուստ բանտից
22:30 Մի ֆիլմի պատմություն
23:00 Հայ/ֆիլմ
23:35 Գեղ. ֆիլմ
1:40 Կարգին հաղորդում
2:00 Hollywood on set
3:00 CNN
3:05 Ժամը միջազգային
3:10 Դարը
3;30 Բացահայտում
4:00 Ժամը գիշերային
4:30 Ամերիկայի ձայն
5:00 Ժամը միջազգային
5:10 CNN
5:15 Հայրենիք Սփյուռք
5:35 Ժամը գիշերային
6:02 Եթերացանց
6:05 Դարը
6:30 Բացահայտում
7:00 Իմ, մեծ, չաղ հայկական հարսանիքը
7:30 Ամերիկայի ձայն

ԱՐ

08.30 Վավերագրական կինոնկար
10.00 Սերիալ «Հեռագնացները 2»
11.10 Վ/Ֆ «2-րդ կյանք»
11.40 «Մի երգի պատմություն»
12.00, 17.10 «Աֆիշ»
12.20 «Ազդարարի հետագիծը»
13.15 Վավերագրական կինոնկար
14.00 Գ/Ֆ «Մահվան ճանապարհը»
16.15 «Ծանոթացեք՝ Երեւան»
16.30, 20.30, 23.30 «Ազդարար»
16.55 «Ես եւ դու»
17.30 Գ/Ֆ «Ռեզիդենտի վերադարձը» (1-ին մաս)
19.00 Սերիալ «Պատվի կոդեքս»
20.00 «Առողջապահություն»
21.10 «Հեռուստաթատրոն»
23.00 «Մենախոսություն»
00.05 Վավերագրական կինոնկար
01.00 «Սպորտ մոլորակ»

Երևան

06:00 Համերգ
07.20 Մ/Ֆ 8.30, 10.30, 12.30, 14.30, 16.30, 18.30, 20.30, 22.30, 01.00, 02.30 Երկիրն այսօր
08.45 Երկրի առավոտը
11.35 Կուլիսներ
12.05 Նամակներ քահանային
12.45 Գ/Ֆ «Խարդախները»
14.45, 04.15 Գ/Ֆ «Վիլհելմ Թելլի առասպելը»
16.55, 21.05, 03.10 Բողոքի գիրք
17:00 Սերուևդների բանաձեւ
17.40 Վ/Ֆ
19.00 Կինոդեմքեր
19.30, 01.15 Հ/Ս «Մի թող, որ գնա»
21.10, 02.45 Երկրի թեման
21.45 Հասցեն Հայաստան
22.05, 02.10 Նոկաուտ
23.00 Գ/Ֆ «Ուրիշը»
03.20 Վ/Ֆ «Էքստրեմալ պատմություններ»

h2

08.00 Ծրագրի հաղորդում
08:05 Հայկական երաժշտություն
08:15 «Մուլտիկնիկ»
08:45 Սերիալ «Երբ իմը լինես»
09:30 Մուլտսերիալ «Պատմության պահապանները»
10:00 Գեղֆիլմ «Չգրված օրենք»
12:00 Մուլտծրագիր.«Թոմն ու Ջերին»
12:45 «Ակցեռն - ժամ»
13:30 Սերիալ «Երբ իմը լինես»
14:15 Սերիալ «Պաշտպանը»
15:25 Համերգ
16:00 «Telemarket»
16:30 Համերգ
17:05 Մուլտսերիալ «Պատմության պահապանները»
17:30 «Մուլտիկնիկ»
18:00 Գեղֆիլմ «Կլեոպատրայի լեգիոնները»
20:00 Սերիալ «Երբ իմը լինես»
21:00 «Հեքիաթների մոլորակ»
21:30 «Մեկ օրը 30 րոպեում»
22:15 Գեղֆիլմ «Սիրո համարձակություն»
24:00 Գեղֆիլմ «Փորձարկում»
02:00 «Առաջին գիծ»
02:20 «7 երգ»
02:55 Գեղֆիլմ «Ռեանիմատորի վերադարձը»
04:25 Ծրագրի ավարտը

ՀԵՂՍՐՈՂ

13.00 Համերգ
13.30,16.30, 19.30, 22.30, 01.40 էպիկենտրոն
14.00 Ճանապարհ դեպի Պեկին
14.35 Գ/Ֆ «Մարիա»
17.15 Օթյակ. Վարդան Ամեմյան «Նամուս»
18.00 Հ/Ս «Խարդախները»
19.00 Աշխարհը մեր շուրջ
20.00 Վ/Ֆ
20.45 Մարտական ակումբ
21.21 Ուրվագիծ
22.05 Արդյոք ո՞վքեր են
22.10 Հատուկ կարծիք
23.20 Գ/Ֆ
01.10 Ուղեգիր երկուսի համար
02.10 Գ/Ֆ «Մերկ Մախան»

ՆՈՐ ԱԼԻՔ

8.00, 10.35, 13.00, 15.30, 00.40, 2.20, 7.05 Մենք ու նրանք
8.20, 15.15, 21.05 Ուսումնատենչ ծրագիր
9.00 Ֆիլմ մեծու
9.30 50SMS
10.00, 16.30 Դեղին էջեր
12.00 Թոփ-10
18.15, 3.30 Աննատացիա
18.40, 21.10 Սուպեր առաջարկ
19.00, 00.20, 4.00 Լուր
20.40 Հեքիաթն է կանչում
21.30 Ռուբիկոն
22.25 Ռոսինանտ
23.00, 4.45 Պատրաստված է ԽՍՀՄ-ում
23.30, 4.15 Զազի ժամ
2.15, 3.20, 7.55 Արխիվ
3.00 Կատվի դրախտ

ԵՐԵՔՇԱԲԹԻ 10-ը հուլիսի

Ա1

8.00 Առաջին ծրագիր
8.40 Հացի խնդիր
9.00, 13.00, 15.00, 17.00, 1.45, 7.45 Հայլուր
9.30 Ս-լ «Մարինա»
10.30 Ս-լ «Վայրի կատու»
11.30 Մարդը եւ ժամանակը. Հասմիկ Չարենց
12.00 Տես
12.30 Օտար խաղեր
13.20 Կարոտ
13.55 Մ/ֆ «Խորհրդավոր ասպետ Երկաթե Քիթը»
14.20 Ժուկով ժամանակով
14.30 Հացի խնդիր
15.15 Բոնուս
15.50 Ս-լ «Զմրուխտե մանյակ»
16.40 Ս-լ «Վայրի կատու»
18.00 Ս-լ «Մարինա»
18.50 5-րդ անիվ
19.30 Հատուկ գոտի
19.50 Երջանկության մեխանիկա
20.25 Օտար խաղեր
21.00 Հայլուր. Հիմնական թողարկում
21.25 Գ/ֆ «Ճախրող ռազմիկը»
23.50 Գ/ֆ «Երկնային արարածներ»
2.00 Մարդը եւ ժամանակը. Հասմիկ Չարենց
2.30 Ծիծաղամարտ
2.55 Փ/ֆ «Դարի նշանավոր օրերը»
3.50 Մենդելոն. Կոնցերտ ջութակի եւ նվագախմբի համար
4.15 Փ/ֆ «Ակագերա»
4.40 Կրկեսային ծրագիր
5.00 Գ/ֆ «Ճախրող ռազմիկը»
7.00 Ս-լ «Զմրուխտե մանյակ»

1

04.00 Բարի լույս
08.00 Նորություններ
08.35 Մալախով +
09.30 Ստուգիչ գնում
10.00 ՀՍ «ԱԶԳԱՅԻՆ ԱՆՎՏԱՆԳՈՒԹՅԱՆ ԳՈՐԾԱԿԱԼԸ»
11.00 Նորություններ
11.15 ՀՍ «ՆԵՍՏՈՐ ՄԱԽՆՈՅԻ ԻՆԸ ԿՅԱՆՔԵՐԸ»
12.30 Դետեկտիվներ
13.00 Այլ նորություններ
13.25 «Ֆազենդա»
14.00 Նորություններ
14.15 «Հասկանալ, ներել»
14.50 «Առանց բարդույթների»
15.55 Դաշնային դատավոր
17.00 Նորություններ
17.15 «Թող խոսեն»
18.05 ՀՍ «ՏԱՏՅԱՆԱՅԻ ՕՐԸ»
18.55 ՀՍ «ԵՐԿՈՒ ՃԱԿԱՏԱԳԻՐ»
20.00 Ժամանակ
20.30 ՀՍ «ՆԵՍՏՈՐ ՄԱԽՆՈՅԻ ԻՆԸ ԿՅԱՆՔԵՐԸ»
21.30 «Մայրիկն ամուսնացել է»
22.30 Նորություններ
22.45 Կեսգիշերին
23.35 «Բարի գիշեր»
00.45 ԳՖ «ՍԵՎ ԱՅՐԻՆ»
02.00 Ժամանակ

РТР ПЛАНЕТА

09.00 Լուրեր
12.00 ՀՍ «ՊԱՀԱՊԱՆ ՀՐԵՇՏԱԿԸ»
12.45 ՀՍ «ՏԱՆԳՈ՝ ԵՐԵՔՈՎ»
13.30 Կղզյակներ
14.15 ՀՍ «ՀԱՏՈՒԿ ՆՇԱՆԱԿՈՒԹՅԱՆ ԲԱՆՏ»
15.00 Լուրեր
15.20 Լուրեր. Մոսկվա
15.35 ԳՖ «ԻՍԿԱԿԱՆ ՏՂԱՄԱՐԴԱԿԱՆՑ ԳՈՐԾ»
16.40 Մուլտֆիլմ
17.10 Մշակույթի նորություններ
17.30 Պետերբուրգ. Ժամանակը եւ վայրը
18.00 Լուրեր
18.20 Լուրեր. Մոսկվա
18.30 «ԿԳԲ. լեգենդներ»
19.25 Անձնական կյանք
20.15 ՀՍ «ՊԱՀԱՊԱՆ ՀՐԵՇՏԱԿԸ»
21.00 Լուրեր
21.45 Լուրեր. Մոսկվա
22.00 ՀՍ «ՏԱՆԳՈ՝ ԵՐԵՔՈՎ»
22.45 ՀՍ «ՀԱՏՈՒԿ ՆՇԱՆԱԿՈՒԹՅԱՆ ԲԱՆՏ»
23.30 Լուրեր. Ստ. Պետերբուրգ
23.50 «Մեր քաղաքի տղաները»
00.30 «Սլավոնական շուկա». Գալա-համերգ
01.45 Լուրեր +
02.00 Թատերագրություն
02.30 Լուրեր. Սպորտ

ՀԱՅՐԵՆԻՔ TV

9.00 Մուլտֆիլմ
9.15 Վերկացիկ
9.30 Մուլտծրագիր
10.15 Վերկացիկ
10.15 Մուլտծրագիր
11.00 Քաղաքավարության կանոններ
11.30 Մեղեդի
12.00 Մ/ֆ «Բոլթո»
13.30 Գ/ֆ «Հեռավոր երկրներ»
15.00 Մեր Հայրենիքի մշակույթը
15.20 Մուլտծրագիր
16.00 Գիտունիկ
16.20 Մ/Ս «Մաուգլի»
17.00 Վ/Ֆ
18.00 Ջատիկ
18.15 Մուլտծրագիր
19.00 Մեր համով մանկությունը
19.30 Լուսատիտիկ
19.45 Մուլտծրագիր
20.32 Մեր Հայրենիքի հեքիաթները
21.00 Գ/Ֆ «Միշտ ինձ հետ»
02.30 Լուրեր. Սպորտ

ՀԱՅՐԵՆԻՔ TV

9.00 Մուլտֆիլմ
9.15 Վերկացիկ
9.30 Մուլտծրագիր
10.15 Վերկացիկ
10.15 Մուլտծրագիր
11.00 Քաղաքավարության կանոններ
11.30 Մեղեդի
12.00 Մ/ֆ «Բոլթո»
13.30 Գ/ֆ «Հեռավոր երկրներ»
15.00 Մեր Հայրենիքի մշակույթը
15.20 Մուլտծրագիր
16.00 Գիտունիկ
16.20 Մ/Ս «Մաուգլի»
17.00 Վ/Ֆ
18.00 Ջատիկ
18.15 Մուլտծրագիր
19.00 Մեր համով մանկությունը
19.30 Լուսատիտիկ
19.45 Մուլտծրագիր
20.32 Մեր Հայրենիքի հեքիաթները
21.00 Գ/Ֆ «Միշտ ինձ հետ»

h2

08.00 ԼՐԱԲԵՐ
08.20 Բարի լույս, Հայաստան
10.00 ԼՐԱԲԵՐ
10.20 Ինչ եփել այսօր
10.40 Սպորտ
11.30 Պարատուն
12.00 ԼՐԱԲԵՐ
12.20 Սերիալ «ԳԵՂԵՑԻԿ ՄԻ ՕՆՎԻՐ»
13.10 Սերիալ «ԿՈՏՐՎԱԾ ԼԱՊՏԵՐՆԵՐԻ ՓՈՂՈՑՆԵՐԸ»
14.00 ԼՐԱԲԵՐ
14.20 Կենսածեւ
15.00 Օդից փող
16.00 ԼՐԱԲԵՐ
16.20 Հեռուստախաղ «Ամենագետիկը»
17.30 Ինչ եփել այսօր
18.00 ԼՐԱԲԵՐ
19.00 Կինոմանիա
19.30 Հրատապ ռեպորտաժ
20.00 ԼՐԱԲԵՐ
20.50 Սերիալ «ԳԵՂԵՑԻԿ ՄԻ ՕՆՎԻՐ»
22.00 Էլի մի ծայն
23.00 ԼՐԱԲԵՐ
23.40 Սերիալ «ԿՈՏՐՎԱԾ ԼԱՊՏԵՐՆԵՐԻ ՓՈՂՈՑՆԵՐԸ»
00.20 Պոդիում ԱՐՏ
01.30 ԼՐԱԲԵՐ

ԱՐՄԵՆԻԿ

8:00 Կարգին հաղորդում
8:25 Hollywood on set
8:50 Բացահայտում
9:25 Գեղ. ֆիլմ
10:00 Ժամը
10:25 Գեղ. ֆիլմ/շարունակությ.
11:30 Սերիալ Բելիսիմա
12:30 Իմ մեծ, չաղ հարսանիքը
13:00 Ժամը
13:20 Սերիալ Կրքոտ կանայք
14;20 Մի ֆիլմի պատմություն
15:30 Hollywood on set
16:00 Ժամը
16:30 Փախուստ բանտից
17:30 Ժամը
17:50 Սերիալ Կրքոտ կանայք
18:50 Սերիալ Բելիսիմա
20:00 Իմ մեծ, չաղ հարսանիքը
20:30 Ժամը
21:00 Դարը
21:30 Փախուստ բանտից
22:30 Երբ պարում են աստղերը/
23:00 Deal or no deal
23:50 Գեղ/ֆիլմ
2:00 Կարգին հաղորդում
2:30 Դարը
3:00 Ժամը միջազգային
3:15 CNN
3:30 Բացահայտում
4:00 Ժամը գիշերային
4:30 Hollywood on set
5:00 Ժամը միջազգային
5:05 CNN
5:10 Երբ պարում են աստղերը/
5:30 Ժամը գիշերային
6:02 Եթերացանց
6:05 Բացահայտում
6:30 Հայրենիք Սփյուռք
7;00 Իմ, մեծ, չաղ հայկական հարսանիքը
7:30 Դարը
8:00 Hollywood on set

ԱՐ

08.30 «Ազդարար»
09.10 Վավերագրական կինոնկար
10.00 Սերիալ «Պատվի կոդեքս»
11.10 «Արարման խորհուրդը»
11.40 «Գամբիտ»
12.00, 17.10 «Աֆիշ»
12.30, 16.55, 20.00, 23.10 «Թերթերի տեսություն »
12.45 Գ/Ֆ «Ամուսնանալ կապիտանի հետ»
14.30 «Կրթություն՝ ցպահանջ»
15.00 Գ/Ֆ «Ապտակ, որը չի եղել»
16.30, 20.30, 23.30 «Ազդարար»
17.30 Գ/Ֆ «Ռեզիդենտի վերադարձը » (2-րդ մաս)
19.00 Սերիալ «Պատվի կոդեքս»
20.15 «Մի անգամ»
21.10 Գ/Ֆ «Կողոպտիչները»
00.05 Վավերագրական կինոնկար
01.00 «Սպորտ մոլորակ»

Երևան

06.00, 08.30, 10.30, 12.30, 14.30, 16.30, 18.30, 20.30, 22.30, 01.00, 02.30 Երկիրն այսօր
06.20 Համերգ
07.15 Մ/Ֆ
08.45 Երկրի առավոտը
11.35, 19.30, 01.15 Հ/Ս «Մի թող, որ գնա»
12.45 Գ/Ֆ «Ուրիշը»
14.45, 04.15 Գ/Ֆ «Վիլհելմ Թելլի առասպելը»
16.55, 21.05, 03.10 Բողոքի գիրք
17.00, 21.10, 02.45 Երկրի թեման
17.30 Գանձերի կղզի
18.05, 02.10 25 հարց
18.50 Ոսկե Քնար
21.40 Եռման կետ
23.00 Գ/Ֆ «Իմ թշնամու թշնամին»
03.20 Վ/Ֆ «Էքստրեմալ պատմություններ»

h2

08.00 Ծրագրի հաղորդում
08:05 Հայկական երաժշտություն
08:15 «Մուլտիկնիկ»
08:45 Սերիալ «Երբ իմը լինես»
09:30 Մուլտսերիալ «Պատմության պահապանները»
10:00 «Առաջին գիծ»
10:30 «Իրավաբանի ընդունարան»
11:00 «Ակցեռն - հեռուստաթերթ»
11:30 «Մեր այգին»
12:00 «Արեւիկ»
12:30 «Մեր թատրոնը»
13:00 «Հայացք ակցեռնից»
13:30 Սերիալ «Երբ իմը լինես»
14:15 Սերիալ «Պաշտպանը»
15:25 «Երաժշտական կոլիզեյ»
16:00 «Telemarket»
16:30 «Երաժշտական կոլիզեյ»
17:05 Մուլտսերիալ «Թխկիների քաղաքի նոր պատմությունները»
17:30 «Մուլտիկնիկ»
18:00 Գեղֆիլմ «Կրկնակի փոխատեղում - 1»
20:00 Սերիալ «Երբ իմը լինես»
21:00 «Հեքիաթների մոլորակ»
21:30 «Մեր կողքին վայրի աշխարհն է»
22:15 Դոլֆ Լունդգրենը «Գաղտնի պլան» ֆիլմում
24:00 Գեղֆիլմ «Նոր սերնդի հատուկ նշանակության ջոկատը»
01:30 Գեղֆիլմ «Խմբերգիչները»
03:00 Ծրագրի ավարտը

ՀԵՂՍՐՈՂ

08.00 Համերգ
08.30, 10.30, 13.30, 16.30, 19.30, 22.30, 01.20 էպիկենտրոն
09.00, 18.00 Հ/Ս «Խարդախները»
11.05 Դիպված
12.00 Ջայլային հարված
12.30, 21.21 Ուրվագիծ
13.10, 22.10 Հատուկ կարծիք
13.55, 17.00, 19.00, 01.00 Ի՞նչ են գրում թերթերը
14.30 Մարտական ակումբ
14.50, 22.05 Արդյոք ո՞վքեր են
14.55 Ակցեռն
16.00 Մ/Ֆ
20.05 Վ/Ֆ
20.45 Նոկաուտ
23.20, 02.00 Գ/Ֆ

ՆՈՐ ԱԼԻՔ

8.00, 12.00, 19.00, 00.15, 4.00 Լուր
8.20, 15.15, 21.05 Ուսումնատենչ ծրագիր
8.25 Խենթ օր
8.50 Պատրաստված է ԽՍՀՄ-ում
9.30 Բացիկներ
10.00, 20.10 Դեղին էջեր
12.25, 16.50, 2.20, 5.15, 7.05 Մենք ու նրանք
17.40 50SMS
18.10 Զազի ժամ
18.40, 21.10 Սուպեր առաջարկ
20.40 Հեքիաթն է կանչում
21.30 Ռուբիկոն
22.25 3-րդ աչք
23.00 Հրյուշակեղեն
23.35 Կինո կիքս
2.15, 3.25, 7.55 Արխիվ

«Լեւ գրուպ» իրավափնտեսական միավորում

Lev Group

- Իրավաբանական ծառայություններ
- Պայմանագրերի կնքում, իրավաբանական ուղեկցում
- Ընտրական գործընթացի իրավաբանական սպասարկում
- Գործերի վարում դատարանում
- Վճռաբեկ դատարանում հավատարմագրված փաստաբան

ՄՈՍԿՎԱՅԻ ԿԱՌԱՎԱՐՈՒԹՅԱՆ ԵՐԵՎԱՆԻ ՆԵՐԿԱՅԱՑՈՒՑՉՈՒԹՅՈՒՆ

Հասցեն՝ Արգիշտի 7, II հարկ

Հեռ. (010) 51-02-95 Ֆաքս. (010) 56-80-80 E-mail: garuna@arminco.com. www.levgroup.am

Ա1

8.00 Առաջին ծրագիր
8.40 Հացի խնդիր
9.00, 13.00, 15.00, 17.00, 1.45, 7.45 Հայլուր
9.30 Ս-լ «Մարինա»
10.30 Ս-լ «Վայրի կատու»
11.30 Մենք ենք
12.00 Երջանկության մեխանիկա
12.30 Օտար խաղեր
13.20 Օտար ամայի ճամփեքի վրա
13.55 Մ/ֆ «Խորհրդավոր ասպետ երկաթե Քիթը»
14.20 Ժուկով ժամանակով
14.30 Հացի խնդիր
15.15 Բոնուս
15.50 Ս-լ «Զմրուխտե մանյակ»
16.40 Ս-լ «Վայրի կատու»
18.00 Ս-լ «Մարինա»
18.50 Մենք գիտենք, որ դու գիտես
19.20 Ծիծաղի տուն
20.00 Ծիծաղամարտ
20.25 Օտար խաղեր
21.00 Հայլուր. Հիմնական թողարկում
21.25 Գ/ֆ «Սորուն ավազներ»
23.20 Գ/ֆ «Բանգկոկի ուրվականները»
2.00 Երջանկության մեխանիկա
2.30 Աշխարհի թանգարանները
2.50 Փ/ֆ «Դարի նշանավոր օրերը»
3.45 Մոցարտ. Կոնցերտ դաշնամուրի եւ նվագախմբի համար
5.00 Կրկեսային ծրագիր
5.30 Գ/ֆ «Սորուն ավազներ»
7.00 Ս-լ «Զմրուխտե մանյակ»

1

08.00 Նորություններ
08.35 Մալախով +
09.30 Ստուգիչ գնում
10.00 ՀՍ «ԱԶԳԱՅԻՆ ԱՆՎՏԱՆԳՈՒԹՅԱՆ ԳՈՐԾԱԿԱԼԸ»
11.00 Նորություններ
11.15 ՀՍ «ՆԵՍՏՈՐ ՄԱԽՆՈՅԻ ԻՆԸ ԿՅԱՆՔԵՐԸ»
12.30 Դետեկտիվներ
13.00 Այլ նորություններ
13.25 «Ֆազենդա»
14.00 Նորություններ
14.15 «Հասկանալ, ներել»
14.50 «Առանց բարդույթների»
15.55 Դաշնային դատավոր
17.00 Նորություններ
17.15 «Ծող խոսեն»
18.00 ՀՍ «ՏՍՏՅԱՆԱՅԻ ՕՐԸ»
18.55 ՀՍ «ԵՐԿՈՒ ՃԱԿԱՏԱԳԻՐ»
20.00 Ժամանակ
20.30 ՀՍ «ՆԵՍՏՈՐ ՄԱԽՆՈՅԻ ԻՆԸ ԿՅԱՆՔԵՐԸ»
21.30 «Ծննդատնային բիզնես»
22.30 Նորություններ
22.45 «Կեսգիշերին»
23.35 «Բարի գիշեր»
00.45 Գ/ֆ «ՊՈԼԻԳՈՆ-1»
02.00 Ժամանակ

РТР ПЛАНЕТА

09.00 Լուրեր
12.00 ՀՍ «ՊԱՀՊԱՆ ՀՐԵՇՏԱԿԸ»
12.45 ՀՍ «ՏԱՆԳՈ՝ ԵՐԵՔՈՎ»
13.30 Փաստագրական խցիկ
14.15 ՀՍ «ՀԱՏՈՒԿ ՆՇԱՆԱԿՈՒԹՅԱՆ ԲԱՆՏ»
15.00 Լուրեր
15.20 Լուրեր. Մոսկվա
15.35 Գ/ֆ «ԷԴԳԱՐ ԵՎ ՔՐԻՍՏԻՆԱ»
17.10 Մշակույթի նորություններ
17.30 Համաշխ. կինոյի լեգենդներ
18.00 Լուրեր
18.20 Լուրեր. Մոսկվա
18.30 «Կուրսկյան աղեղ»
19.25 Անձնական կյանք
20.15 ՀՍ «ՊԱՀՊԱՆ ՀՐԵՇՏԱԿԸ»
21.00 Լուրեր
21.45 Լուրեր. Մոսկվա
22.00 ՀՍ «ՏԱՆԳՈ՝ ԵՐԵՔՈՎ»
22.45 ՀՍ «ՀԱՏՈՒԿ ՆՇԱՆԱԿՈՒԹՅԱՆ ԲԱՆՏ»
23.30 Լուրեր. Ստ. Պետերբուրգ
23.50 «Նա կարող էր լինել առաջինը»
00.35 «Սլավոնական շուկա». Գալա-համերգ
01.30 Լուրեր +
01.45 Մշակույթի նորություններ
02.00 Թատերագրություն
02.30 Լուրեր. Սպորտ

ՀԱՅՐԵՆԻՔ TV

9.00 Մ/ֆ
9.15 Վերկացիկ
9.30 Մուլտծրագիր
10.15 Վերկացիկ
10.30 Մեր դպրոցը
10.50 Մուլտծրագիր
11.30 Օլիմպիկ
12.00 Մ/ֆ «Բոլթո-2»
13.30 Գ/ֆ «Ուտկա» գյուղը»
15.00 Մեր Հայրենիքի պատմությունը
15.30 Գիտունիկ
16.00 Մ/Ս «Կոկորդիլոս Գենա եւ չեբուրաշկան»
17.00 Վ/ֆ
18.00 Մուլտծրագիր
19.00 Աստղածաղիկ
19.30 Իմ հեքիաթները
19.45 Մ/ֆ
20.32 Մեր Հայրենիքի հեքիաթները
21.00 Գ/ֆ «Պրեֆերանս՝ հինգշաբթի օրերին»

h2

08.00 ԼՐԱԲԵՐ
08.20 Բարի լույս, Հայաստան
10.00 ԼՐԱԲԵՐ
10.20 Ինչ եփել այսօր
10.40 Մերոնք
11.30 Խոստովանություն
12.00 ԼՐԱԲԵՐ
12.20 Սերիալ «ԳԵՂԵՑԻԿ ՄԻ ՕՆՎԻՐ»
13.10 Սերիալ «ԿՈՏՐՎԱԾ ԼԱՊՏԵՐՆԵՐԻ ՓՈՂՈՑՆԵՐԸ»
14.00 ԼՐԱԲԵՐ
14.20 Կինոմանիա
15.10 Բժիշկ Պետրոսյանի «Դեղատոմսը»
16.00 ԼՐԱԲԵՐ
16.20 Նայիր աչքերիս մեջ
17.30 Ինչ եփել այսօր
18.00 ԼՐԱԲԵՐ
18.20 Կախման կետեր
19.10 Մութուլուս
20.00 ԼՐԱԲԵՐ
20.50 Սերիալ «ԳԵՂԵՑԻԿ ՄԻ ՕՆՎԻՐ»
22.00 Կամեդի Կլաբ
22.45 Պետական պարտատոմսեր
23.00 ԼՐԱԲԵՐ
23.40 Սերիալ «ԿՈՏՐՎԱԾ ԼԱՊՏԵՐՆԵՐԻ ՓՈՂՈՑՆԵՐԸ»
01.30 ԼՐԱԲԵՐ

ԱՐՄԵՆԻԱ

8:30 Կարգին հաղորդում
9:00 Բացահայտում
9:25 Գեղ. ֆիլմ
10:00 Ժամը
10:25 Գեղ. ֆիլմ/շարունակությ.
11:30 Սերիալ Բելիսիմա
12:30 Իմ, մեծ, չաղ հայկական հարսանիքը
13:00 Ժամը
13:20 Սերիալ Կրքոտ կանայք
14:15 Գեղ/ֆիլմ
16:00 Ժամը
16:30 Փախուստ բանտից
17:30 Ժամը
17:50 Սերիալ Կրքոտ կանայք
18;50 Սերիալ Բելիսիմա
20:00 Իմ, մեծ, չաղ հայկական հարսանիքը
20:30 Ժամը
21:00 Կարգին հաղորդում
21:30 Առանց հետքի
22:30 Երբ պարում են աստղերը/
23:00 Մոս/ֆիլմ
1:20 Գեղ/ֆիլմ
3:00 Ժամը միջազգային
3:10 CNN
3:15 Բացահայտում
3:30 Դարը
4:00 Ժամը գիշերային
4:30 Hollywood on set
5:00 Ժամը միջազգային
5:05 CNN
5:10 Երբ պարում են աստղերը/
5:30 Ժամը գիշերային
6:00 Եթերացանց
6:05 Կարգին հաղորդում
6:30 Հայրենիք Սփյուռք
7:00 Իմ, մեծ, չաղ հայկական հարսանիքը
7:30 Hollywood on set
8:00 Բացահայտում

ԱՐ

08.30 «Ազդարար»
09.10 Վավերագրական կինոնկար
10.00 Սերիալ «Պատվի կողքը»
11.15 «Ծանոթանանք՝ Երեւան»
11.40 «Ներաշխարհ»
12.00, 17.10 «Աֆիշ»
12.30, 16.55, 20.00, 23.10 «Թերթերի տեսություն »
12.45 Գ/ֆ «Մեր տղան»
14.00 «Առողջապահություն
14.30 Գեղարվեստական կինոնկար
16.15 «Մի անգամ»
16.30, 20.30, 23.30 «Ազդարար»
17.30 Գ/ֆ «Ռեզիդենտ» օպերացիայի ավարտը» (1-ին մաս)
19.00 Սերիալ «Պատվի կոդեքս»
20.15 «Ես եւ դու»
21.30 «Սնապարեզ»
22.00 Վ/ֆ «Հավերժի մշակը»
22.35 «Փոքր քաղաքի մեծ մարդիկ»
00.05 Վավերագրական կինոնկար
01.00 «Սպորտ մոլորակ»

ԵՐԿԻՐ ԱՍՏՂԻ

06.00, 08.30, 10.30, 12.30, 14.30, 16.30, 18.30, 20.30, 22.30, 01.00, 02.30 Երկիրն այսօր
06.20 Համերգ
07.20 Մ/ֆ
08.45 Երկրի առավոտը
11.35, 19.30, 01.15 Հ/Ս «Մի թող, որ գնա»
12.50 Գ/ֆ «Իմ թշնամու թշնամին»
14.45, 04.15 Գ/ֆ «Վիլհելմ Թելլի առասպելը»
16.55, 21.05, 03.10 Բողոքի գիրք
17.00, 21.10, 02.45 Երկրի թեման
17.30 Եռման կետ
18.10 Նամակներ քահանային
19.00, 02.10 Հայացք դեպի...
21.40 Մամուլի ակումբ
23.00 Գ/ֆ «Բաճկոն»
03.20 Վ/ֆ «Էքստրեմալ պատմություններ»

ԱՐ

08.00 Ծրագրի հաղորդում
08:05 Հայկական երաժշտություն
08:15 «Մուլտիկնիկ»
08:45 Սերիալ «Երբ իմը լինես»
09:30 Մուլտսերիալ «Թխկիների քաղաքի նոր պատմությունները»
10:00 «Մրցում են գուսանները»
10:30 «Մեծից փոքր»
11:00 «Ակցեռն - հեռուստաթերթ»
11:30 «7 երգ»
12:05 Մուլտֆիլմ «Դե, սպասիր»
12:30 «Ես»
13:00 «Հայացք ակցեռնից»
13:30 Սերիալ «Երբ իմը լինես»
14:15 Սերիալ «Պաշտպանը»
15:25 «Երաժշտական կոլիզեյ»
16:00 «Telemarket»
16:30 «Երաժշտական կոլիզեյ»
17:05 Մուլտսերիալ «Թխկիների քաղաքի նոր պատմությունները»
17:30 «Մուլտիկնիկ»
18:00 Գեղֆիլմ «Կրկնակի փոխատեղում - 2»
20:00 Սերիալ «Երբ իմը լինես»
21:00 «Հեքիաթների մոլորակ»
21:30 «Համանվագ»
22:15 Գեղֆիլմ «Յամակասի - 2»
23:55 Գեղֆիլմ «Գաղտնի պլան»
01:30 Գեղֆիլմ «Կրկնակի փոխատեղում - 1»
03:10 Ծրագրի ավարտը

ՀԵԼՍՐՈՂ

08.00 Համերգ
08.30, 10.30, 13.30, 16.30, 19.30, 22.30, 01.30 Էպիկենտրոն
09.00, 18.00 Հ/Ս «Խարդախները»
11.10, 16.00 Մ/ֆ
12.30, 21.21 Ուրվագիծ
13.10, 22.10 Հատուկ կարծիք
13.55, 17.00, 19.00, 01.10 Ի՞նչ են գրում թերթերը
14.30 Նոկաուտ
14.45, 22.05 Արդյոք ո՞վքեր են
14.50 Ակցեռն
17.30 Չայնային հարված
20.05 Մենության էջեր
20.40 Ուղեգիր երկուսի համար
23.20, 02.00 Գ/ֆ

ՆՈՐ ԱԼԻՔ

8.00, 12.00, 19.00, 00.15, 4.00 Լուր
8.20, 10.35, 12.25, 15.30, 00.40, 2.20, 4.15, 7.05 Մենք ու նրանք
8.30 Կինո կիքս
8.55, 15.15, 21.05 Ուսումնատենչ ծրագիր
9.00 Հրյուշակեղեն
10.00, 20.10 Դեղին էջեր
17.00 50SMS
17.35 Սիրո պատմություն
18.15 Ռոսիևանտ
18.40, 21.10 Սուպեր առաջարկ
20.40 Հեքիաթն է կանչում
21.30 Ռուբիկոն
22.20 Մեր ռետրոն
23.00, 4.45 Պատրաստված է ԽՍՀՄ-ում
23.40 Բացիկներ
2.15, 3.25, 7.55 Արխիվ
3.30 Ֆիլմ մենյու

ՍՓՅՈՒՌ

ՏԵՂԵԿՈՒԹՅՈՒՆՆԵՐ ՀԱՅԱՍՏԱՆԻ

ՆԵՐՄՈՒԾՈՂ, ԱՐՏԱՀԱՆՈՂ, ԱՐՏԱԴՐՈՂ

եւ այլ կազմակերպությունների վերաբերյալ

• Հեռախոսով՝ 519999 • Տեղեկագրքերով • Վեբ կայքով՝ www.spyur.am • CD-տարբերակով

ERIICTA

ԵՎՐՈՊԱԿԱՆ ԿՐԹԱԿԱՆ ՏԱՐԱԾԱՇՐՋԱՆԱՅԻՆ ԱԿԱԴԵՄԻԱՆ

հայտարարում է 2007/2008 ուստարվա ընդունելություն



հետևյալ մասնագիտություններով

2202 Տեղեկատվության մշակման և կառավարման ավտոմատացման համակարգեր
մասնագիտացումները՝ Կիրառական ծրագրավորում
Տեղեկատվական տեխնոլոգիաների գործարար կառավարում
Մուլտիմեդիա համակարգերի ծրագրավորում և դիզայն
0606 Համաշխարհային տնտեսագիտություն
մասնագիտացումը՝ Տնտեսագիտություն և եվրոպական տնտեսական համագործակցություն
2305 Սոցիալական մշակութային ծառայություն և զբոսաշրջություն
մասնագիտացումը՝ Զբոսաշրջություն և սպասարկման նոր տեխնոլոգիաներ
0211 Իրավագիտություն
մասնագիտացումը՝ Եվրոպական իրավունք
0212 Միջազգային հարաբերություններ
մասնագիտացումը՝ Միջազգային հարաբերություններ և եվրոպական համագործակցություն
0611 Կառավարում
0310 Մանկավարժություն և հոգեբանություն
0218 Լեզվաբանություն

Բակալավրատ կարող են ընդունվել միջնակարգ (միջին մասնագիտական) կրթություն ունեցողները, Մագիստրատուրա՝ բարձրագույն կրթություն ունեցողները: Արտասահմանցի դիմորդների համար գործում է ՀՀ կրթության և գիտության նախարարության կողմից սահմանված կարգը:
Դիմորդների փաստաթղթերն ընդունվում են 2007 թվականի հունիսի 15-ից մինչև հուլիսի 31-ը: Քննություններն անցկացվում են օգոստոսի 1-ից մինչև օգոստոսի 15-ը: Արտասահմանցի դիմորդների համար գործում է ՀՀ կրթության և գիտության նախարարության կողմից սահմանված կարգը:

Ակադեմիայի հասցեն՝ ՀՀ, ք. Երևան 45, Դավիթ Անհաղթ 10, Հեռ.՝ +374 10 246374; +374 10 246371; Ֆաքս՝ +374 10 241405 էլ. փոստ՝ rector@eriicta.am ; www.eriicta.am

ERIICTA

ԵՎՐՈՊԱԿԱՆ ԿՐԹԱԿԱՆ ՏԱՐԱԾԱՇՐՋԱՆԱՅԻՆ ԱԿԱԴԵՄԻԱՅԻ ԵՎՐՈՊԱԿԱՆ ՔՈԼԵՋ



Եվրոպական քոլեջը հայտարարում է ընդունելություն 8-ամյա եւ 10-ամյա կրթության հիման վրա՝ ըստ հետեւյալ մասնագիտությունների՝

1. **Իրավագիտություն (միայն 10-ամյա)**
2. **Էկոնոմիկա, հաշվապահական հաշվառում եւ աուդիտ**
3. **Մենեջմենթ (կառավարում)**
4. **Հաշվողական մեքենաներ, համալիրներ, համակարգեր եւ ցանցեր**
5. **Հաշվողական տեխնիկա եւ ավտոմատացված համակարգերի ծրագրային ապահովում**
6. **Սպասարկման կազմակերպում հյուրանոցներում եւ զբոսաշրջանային համալիրներում:**

Ուսման տեւողությունը 8-ամյա կրթության հիմքով 3 տարի է, իսկ 10-ամյայով՝ 1 տարի 10 ամիս:

Ուսումն իրականացվում է ինչպես անվճար, այնպես էլ վճարովի հիմունքներով: Գերազանց առաջադիմությամբ շրջանավարտները կարող են առանց քննությունների ուսումը շարունակել Եվրոպական ակադեմայի համապատասխան մասնագիտության երկրորդ կուրսից:
Հաճարակրթական դպրոցին զուգահեռ իրականացվում են նաեւ Եվրոպական ակադեմիա ընդունվելու համար նախապատրաստական դասընթացներ 8-րդ եւ 10-րդ դասարանների աշակերտների համար:

Մանրամասն տեղեկությունների համար դիմել Երեւան 45, Դավիթ Անհաղթի 10: Հեռ.՝ 24-00-38



АРГУМЕНТЫ И ФАКТЫ

В АРМЕНИИ КАЖДУЮ СРЕДУ

ЧИТАЙТЕ ВАШУ ГАЗЕТУ

В ПОСЛЕДНЕМ НОМЕРЕ:

- **07.07.07. Нас ждет чудо, или катастрофа?**
- **Как Никита Хрущев предавал “своих”**
- **19-летняя девушка провела трое суток в открытом море**
- **Будут ли в России кастрировать педофилов?**
- **Женщинам лекарства не помогают**



Собеседник Армении

Հայաստանի Հանրապետության ՀՐՈՒՅԱԿԻՑ

Լույս է տեսել «Собеседник Армении» և «Հայաստանի հրուցակից» թերթերի 5-րդ համարը

Շաբաթաթերթի էջերում ընթերցողը կծանոթանա հետևյալ նյութերին:

- **«Ով ով է» սոցհարցմամբ պարզվել է ամենաժլատ գործարարը, ամենաանցանկալի պատգամավորը, ամենաչընդունված նախարարը և այլն:**
- Հայաստանում բացահայտվում է մասոնների օթյակը:
- **Անատոլի Սոբչակի կինը՝ Լյուդմիլա Նարուսովան՝ թերթին հյուր:**
- «Երկու աստղ» հեռուստաշոուի անմաքուր «խոհանոցը»:
- **Հայաստանում մարմնավաճառների 67%-ը սեռավարակակիր է:**
- Ո՞վ է կասեցրել «Հայկական նախագիծ» ջրային ռեսուրսների ծրագիրը և ինչու:

Ա1

8.00 Առաջին ծրագիր
8.40 Հացի խնդիր
9.00, 13.00, 15.00, 17.00, 1.30, 7.45 Հայլուր
9.30 Ս-լ «Մարինա»
10.30 Ս-լ «Վայրի կատու»
11.30 Ծիծաղի տուն
12.00 Մենք գիտենք, որ դու գիտես
12.30 Օտար խաղեր
13.20 Կարծիք
13.55 Մ/ֆ «Խորհրդավոր ասպետ Երկաթե Քիթը»
14.20 Ժուկով ժամանակով
14.30 Հացի խնդիր
15.15 Բոնուս
15.50 Ս-լ «Ձմրուխտե մանյակ»
16.40 Ս-լ «Վայրի կատու»
18.00 Ս-լ «Մարինա»
18.50 Մերոնք
19.20 «02»
19.50 Երջանկության մեխանիկա
20.25 Օտար խաղեր
21.00 Հայլուր. Հիմնական թողարկում
21.25 Գ/ֆ «Էմիլիին փրկելիս»
23.25 Ֆուտբոլ Առաջինով
23.40 Գ/ֆ «Կունգան»
1.45 Ծննդավայր. Կարիկ Պասմաճյան
2.20 Փ/ֆ «Դարի նշանավոր օրերը»
3.15 Ալան Հովհաննես
5.00 Փ/ֆ «Ակագերա»
5.25 Գ/ֆ «Էմիլիին փրկելիս»
7.00 Ս-լ «Ձմրուխտե մանյակ»

1

08.00 Նորություններ
08.35 Մալախով +
09.30 Ստուգիչ գնում
10.00 ՀՍ «ԱԶԳԱՅԻՆ ԱՆՎՏԱՆԳՈՒԹՅԱՆ ԳՈՐԾԱԿԱԼԸ»
11.00 Նորություններ
11.15 ՀՍ «ՆԵՍՏՈՐ ՄԱԽՆՈՅԻ ԻՆԸ ԿՅԱՆՔԵՐԸ»
12.30 Դետեկտիվներ
13.00 Այլ նորություններ
13.25 «Ֆազենդա»
14.00 Նորություններ
14.15 «Հասկանալ, ներել»
14.50 «Առանց բարդույթների»
15.55 Դաշնային դատավոր
17.00 Նորություններ
17.10 «Ծող խոսեն»
18.00 ՀՍ «ՏԱՏՅԱՆԱՅԻ ՕՐԸ»
18.55 ՀՍ «ԵՐԿՈՒ ճԱԿԱՏԱԳԻՐ»
20.00 Ժամանակ
20.30 ՀՍ «ՆԵՍՏՈՐ ՄԱԽՆՈՅԻ ԻՆԸ ԿՅԱՆՔԵՐԸ»
21.30 «Սերգեյ Բոդրով. Վերջին 24 ժամը»
22.30 Նորություններ
22.45 «Եվ նուրբ, եւ՝ քնքույշ գազան...»
23.45 «Բարի գիշեր»
00.55 Գ/ֆ «ԼԱՉԱՐԸ»
02.00 Ժամանակ

РТР ПЛАНЕТА

09.00 Լուրեր
12.00 ՀՍ «ՊԱՀԱՊԱՆ ՀՐԵՇՏԱԿԸ»
12.45 ՀՍ «ՏԱՆԳՈ՝ ԵՐԵՔՈՎ»
13.30 «Սեւ անցքեր. Սպիտակ բծեր»
14.15 ՀՍ «ՀԱՏՈՒԿ ՆՇԱՆԱԿՈՒԹՅԱՆ ԲԱՆՏ»
15.00 Լուրեր
15.20 Լուրեր. Մոսկվա
15.35 Գ/ֆ «ՎԿԱՅԻ ՍՊԱՆՈՒԹՅՈՒՆԸ»
16.55 Մուլտֆիլմ
17.10 Մշակույթի նորություններ
17.30 «Համալսարանների շքերթ»
18.00 Լուրեր
18.20 Լուրեր. Մոսկվա
18.30 «Կուրսկյան աղեղ»
19.30 Անձնական կյանք
20.15 ՀՍ «ՊԱՀԱՊԱՆ ՀՐԵՇՏԱԿԸ»
21.00 Լուրեր
21.45 Լուրեր. Մոսկվա
22.00 ՀՍ «ՏԱՆԳՈ՝ ԵՐԵՔՈՎ»
22.45 ՀՍ «ՀԱՏՈՒԿ ՆՇԱՆԱԿՈՒԹՅԱՆ ԲԱՆՏ»
23.30 Լուրեր. Ստ. Պետերբուրգ
23.50 «Մարեկ Հալտեր. Աստվածաշնչի եւ Ալ. Դյումայի որդին»
00.50 Դրվագներ
01.20 Լուրեր +
01.40 Մշակույթի նորություններ
02.00 «Մոտեցում»

ՀԱՅՐԵՆԻՔ TV

9.00 Մուլտֆիլմ
9.15 Վերկացիկ
9.30 Մուլտծրագիր
10.15 Վերկացիկ
10.30 Մանկական լուրեր
11.00 Հեքիաթ «Մորոզկո»
12.20 Մ/Ֆ «Բոլթ-3»
13.30 Գ/ֆ «Իմ հայրիկը կապիտան է»
15.00 Լուսատիտիկ
15.30 Մանկական լուրեր
16.00 Քաղաքավարության կանոններ
16.30 Փոստարկղ
17.00 Վ/Ֆ
18.00 Մեր Հայրենիքի մշակույթը
18.30 Աստղածաղիկ
19.00 Ջատիկ
19.15 Գ/Ֆ «Մի կաթիլ ծովում»
20.32 Մեր Հայրենիքի հեքիաթները
21.00 Գ/Ֆ «Շատ կարեւոր անձ»

h2

08.00 ԼՐԱԲԵՐ
08.20 Բարի լույս, Հայաստան
10.00 ԼՐԱԲԵՐ
10.20 Ինչ եփել այսօր
10.40 Դատական ալիք
11.15 Մութուլուս
12.00 ԼՐԱԲԵՐ
12.20 Սերիալ «ԳԵՂԵՑԻԿ ՄԻ ՕՆՎԻՐ»
13.10 Սերիալ «ԿՈՏՐՎԱԾ ԼԱՊՏԵՐՆԵՐԻ ՓՈՂՈՑՆԵՐԸ»
14.00 ԼՐԱԲԵՐ
14.20 Բեննի Հիլ
15.00 Օդից փող
16.00 ԼՐԱԲԵՐ
16.20 Հեռուստախաղ «Ամենագետիկը»
17.30 Ինչ եփել այսօր
18.00 ԼՐԱԲԵՐ
18.20 Նայիր աչքերիս մեջ
19.00 Կինոմանիա
19.35 Մեր բանակը
20.00 ԼՐԱԲԵՐ
20.50 Սերիալ «ԳԵՂԵՑԻԿ ՄԻ ՕՆՎԻՐ»
22.00 Չէիմ սպասում
23.00 ԼՐԱԲԵՐ
23.40 Class proff
00.30 Գեղֆիլմ «ԲԱՆԱԿԱՆՈՒԹՅԱՆ ՈՐՍՈՐԴՆԵՐԸ»
01.30 ԼՐԱԲԵՐ

АРМЕНИЯ

8:30 Կարգին հաղորդում
9:00 Դարը
9:25 Գեղ. ֆիլմ
10:00 Ժամը
10:25 Գեղ. ֆիլմ/շարունակութ.
11:30 Սերիալ Բելիսիմա
12:30 Իմ, մեծ, չաղ հայկական հարսանիքը
13:00 Ժամը
13:20 Սերիալ Կրքոտ կանայք
14:15 Մոս/ֆիլմ
16:00 Ժամը
16:30 Առանց հետքի
17:30 Ժամը
17:50 Սերիալ Կրքոտ կանայք
18;50 Սերիալ Բելիսիմա
19:50 Սուպեր դուետ
20:30 Ժամը
21:00 Deal or no deal հիմնական
22:00 Հայմազգային աստղ
22:30 Երբ պարում են աստղերը
23:00 Գեղ. ֆիլմ
0:50 Գեղ. ֆիլմ
2:30 Դարը
3:00 Ժամը միջազգային
3:05 CNN
3:10 Հայրենիք Սփյուռք
3:30 Hollywood on set
4:00 Ժամը գիշերային
4:30 Կարգին հաղորդում
5:00 Ժամը միջազգային
5:05 CNN
5:10 Երբ պարում են աստղերը
5:30 Ժամը գիշերային
6:00 Եթերացանց
6:02 Կարգին հաղորդում
6:30 Դարը
7:00 Hollywood on set
7:30 Բացահայտում
8:00 Հայրենիք Սփյուռք
8:25 Դարը

ԱՐ

08.00 «Ազդարար»
09.10 Վավերագրական կինոնկար
10.00 Սերիալ «Պատվի կոդեքս»
11.15 «Մենախոսություն»
11.30 «Մի երգի պատմություն»
12.10, 17.10 Աֆիշ
12.30, 16.55, 20.00, 23.10 «Թերթերի տեսություն»
12.45 «Ասպարեզ»
13.20 Վավերագրական կինոնկար
14.00 Գ/Ֆ «Բոռը»
16.00 «Արարման խորհուրդը»
16.30, 20.30, 23.30 «Ազդարար»
17.30 Գ/Ֆ «Ռեզիդենտ» օպերացիայի ավարտը» (2-րդ մաս)
19.00 Սերիալ «Պատվի կոդեքս»
20.15 «Մի անգամ»
21.30 «Ասպարեզ»
22.00 Վ/Ֆ «Սուրբ էջմիածին»
00.05 Վավերագրական կինոնկար
01.00 «Սպորտ մոլորակ»

ԵՐԿԻՐ ՄԵԴԻԱ

06.00, 08.30, 10.30, 12.30, 14.30, 16.30, 18.30, 20.30, 22.30, 01.00, 02.30 Երկիրն այսօր
06.20 Համերգ
07.15Ս/Ֆ
08.45 Երկրի առավոտը
11.35, 19.30, 01.15 Հ/Ս «Մի թող, որ գնա»
12.45 Գ/Ֆ «Բաձկոն»
14:45 Գանձերի կղզի
15.15, 05.00 Գ/Ֆ «Վիլհելմ Թելլի առասպելը»
16.55, 21.05, 03.10 Բողոքի գիրք
17.00, 21.10, 02.45 Երկրի թեման
17.30 Մամուլի ակումբ
18.00, 02.10 Անկախության սերունդ
19.00 Եվրոպական օրագիր
21.40, 04.00 Եռման կետ
23.00 Գ/Ֆ «Թափվող աղամանդներ»
03.20 Վ/Ֆ «Էքստրեմալ պատմություններ»

ԱԼ

08.00 Ծրագրի հաղորդում
08:05 Հայկական երաժշտություն
08:15 «Մուլտիկնիկ»
08:45 Սերիալ «Երբ իմը լինես»
09:30 Մուլտսերիալ «Թխկիների քաղաքի նոր պատմությունները»
10:00 «Մեկ օրը 30 րոպեում »
10:30 Համերգ
11:00 «Սկսեռն - հեռուստաթերթ»
11:30 «Առաջին գիծ»
12:05 Մուլտծրագիր.«Թոմն ու Ջերրին»
12:30 «Համանվագ»
13:00 «Սկսեռն - ժամ»
13:30 Սերիալ «Երբ իմը լինես»
14:15 Սերիալ «Պաշտպանը»
15:25 «Երաժշտական կոլիզեյ»
16:00 «Telemarket»
16:30 «Երաժշտական կոլիզեյ»
17:05 Մուլտսերիալ «Թխկիների քաղաքի նոր պատմությունները»
17:30 «Մուլտիկնիկ»
18:00 Գեղֆիլմ «Կրկնակի փոխատեղում - 3»
20:00 Սերիալ «Երբ իմը լինես»
21:00 «Հեքիաթների մոլորակ»
21:30 «Երուսաղեմցու հետ»
22:15 Գեղֆիլմ «Գորշ զոնա»
00:10 Գեղֆիլմ «Յամակասի - 2»
01:45 Գեղֆիլմ «Կրկնակի փոխատեղում - 2»
03:35 Ծրագրի ավարտը

ՀԵՌԼՏՐՈԼ

08.00 Համերգ
08.30, 10.30, 13.30, 16.30, 19.30, 22.30, 01.30 էպիկենտրոն
09.00, 18.00 Հ/Ս «Խարդախները»
11.10, 16.00 Մ/Ֆ
12.05 Ջայնային հարված
12.30, 21.21 Ուրվագիծ
13.10, 22.10 Հատուկ կարծիք
13.55, 17.00, 19.00, 01.10 Ի՞նչ են գրում թերթերը
14.30 Աշխարհը մեր շուրջ
14.50, 22.05 Արդյոք ո՞վքեր են
14.55 Ակցեռն
20.05 Վ/Ֆ
20.45 Մարտական ակումբ
23.20, 02.00 Գ/Ֆ

НОВЫЙ ВЕК

8.00, 12.00, 19.00, 00.15, 4.00 Լուր
8.20, 12.25, 15.30, 00.45, 2.20, 4.15, 6.05 Մենք ու նրանք
8.55, 15.15, 21.05 Ուսումնատենչ ծրագիր
9.00 Պատրաստված է ԽՍՀՄ-ում
9.30 Ռոսինճանտ
10.00, 17.45 Դեղին էջեր
17.30 Ֆուլ կոնտակտ կարատե
18.15 Կինո կիքս
18.40, 21.10 Սուպեր առաջարկ
20.40 Հեքիաթն է կանչում
21.30 Ռուբիկոն
22.25 Ամնատացիա
23.00 Թեժ անկյուն
2.15, 3.25, 7.55 Արխիվ

Կարդացեք «TV-մոլի» նոր համարում՝

- Հարսանիք է, հարսանիք... Մեր սիրված դեմքերը վերհիշում են իրենց հարսանիքները
- Մկոյի կինը տղա է բերել. նորածինը իսկ եւ իսկ հայրիկին է քաշել
- Աստղերը զինվում են ռակետներով. Նոր աստղային շոու մեր հեռուստաէկրաններին
- Երվանդ Երզնկյան. Հայկական էստրադայի զուլալ ակունքներում
- Համարի աստղը՝ Քրիստինա Օրբակայտե. Ես երեխա եմ մնացել

Նաեւ բոլոր հեռուստաալիքների ծրագրերը եւ բազմաթիվ ու բազմազան հետաքրքիր նորություններ «TV-մոլի» էջերում...

ԱՍՏՂԱԳՈՒՇԱԿ

9 - 15 հուլիս

ԽՈՅ - Շաբաթվա սկզբին խուսափեք գործընկերների, հարազատների եւ հարեւանների հետ վեճերից եւ մի շոշափեք որեւէ կասկածելի թեմա: Ընդորում, խնդիրներ կծագեն հիմնականում տղամարդկանց մոտ, իսկ կանայք կարող են չանհանգստանալ: Շաբաթվա երկրորդ կեսին շրջապատի հետ հարաբերությունները կհարթվեն, բայց կարող են ծագել գումարի կամ առողջության հետ կապված խնդիրներ:

ՑՈՒԼ - Եթե նոր գործ եք ուզում սկսել, ձեռք բերեք համախոհներ: Եթե ձեզ առաջարկեն գործընկերություն բիզնեսում կամ ստեղծագործական աշխատանքում՝ համահեղինակություն, մի հրաժարվեք. ձեզ սպասում են պարգեւատրություն եւ փառք: Ընդհանրապես կարեւոր գործերով միայնակ մի զբաղվեք: Շաբաթվա երկրորդ կեսին ուշադիր եղեք առողջության նկատմամբ:

ԵՐԿՎՈՐՅԱԿՆԵՐ - Չեք նկատի, թե ինչպես անցան օրերը, քանի որ մինչեւ հինգշաբթի պարզապես կզվարճանաք եւ կմտածեք ոչ թե կարիերայի, այլ զգացմունքների մասին: Պատանիները կսիրահարվեն, իսկ մեծահասակները կզբաղվեն ստեղծագործական ծրագրերով, բայց կարող է նաեւ հակառակը լինել: Իսկ արդեն հինգշաբթի ստիպված կլինեք խրվել ընտանեկան եւ աշխատանքային հոգսերի մեջ:

ԽԵՑԳԵՏԻՆ - Շաբաթվա սկզբին ձեր մեղքով կսրվեն հարաբերությունները ծնողների հետ: Դրա պատճառն այն է, որ չափազանց շատ եք ինքնուրույն եւ չեք ցանկանում հասկանալ մտերիմներից: Կարիերիայի հարցում հաջողության չեք հասնի: Շաբաթվա երկրորդ կեսը կանցնի ուրախ ու անհոգ, եթե, իհարկե, ինքներդ չցանկանաք այդ օրերը նվիրել աշխատանքին: Ստեղծագործական ծրագրեր իրականացնելու եւ սիրային արկածների համար լավ ժամանակ է:

ԱՌՅՈՒԾ - Շաբաթվա սկզբին խուսափեք գործնական շփումներից եւ որոշումներ ընդունելուց, հանդիպումներից եւ ուղեւորություններից: Շաբաթվա երկրորդ կեսը հարմար է ցանկացած ընտանեկան գործով զբաղվելու, հարազատների հետ հաշտվելու համար: Հանգիստ, անշտապ աշխատեք, քանի որ ձեր աշխատանքի ճգտումը, եռանդը չեն գնահատվի ո՛չ ղեկավարության, ո՛չ գործընկերների կողմից:

ԿՈՒՅՏ - Շաբաթվա սկզբին չխուսափեք ֆինանսական առաջարկներից եւ մի փոքր գլխացավից մի հուզվեք. ձեր առողջական վիճակը նորմալ է: Շաբաթվա երկրորդ կեսը հարմար է մտավոր գործունեության համար: Բացառված չէ, որ ձեր հաջողություններն ու փորձը կնկատվեն եւ կգնահատվեն ըստ արժանվույն նաեւ հակառակ սեռի կողմից: Գործարարներն էլ հաջողության կհասնեն:

ԿՇԵՌՔ - Շաբաթվա սկզբին հրամայելու, սովորեցնելու փոխարեն զբաղվեք անձնական հարցերը լուծելով. այդ ուղղությամբ շատ բան կարող եք անել: Շտապեք կատարել գործերը, որպեսզի դրանք չմնան հաջորդ շաբաթվան: Շաբաթվա երկրորդ կեսին ստիպված կլինեք կատարել ամեն տեսակի ճանճրալի հանձնարարություններ:

ԿԱՐԻՆ - Շաբաթվա սկզբին մնացեք ստվերում, քանի որ վստահ չեք լինի ձեր ուժերի նկատմամբ: Խուսափեք շփումներից: Շաբաթվա երկրորդ կեսը բաց թողածը լրացնելու լավագույն ժամանակ է: Դուք հեշտությամբ գլուխ կհանեք ցանկացած լուրջ գործից, կդառնաք օրվա հերոսը եւ կհայտնվեք բոլորի, այդ թվում՝ հակառակ սեռի ներկայացուցիչների ուշադրության կենտրոնում:

ԱՂԵՂՆԱՎՈՐ - Շաբաթը իրադարձություններով հարուստ չի լինի: Առաջարկներ շատ կլինեն, բայց մի շտապեք դրանք ընդունել, բայց նաեւ միանգամից մի՛ մերժեք: Ուշադիր եղեք արտահայտությունների մեջ, քանի որ ձեր ցանկացած խոսքի եւ արարքի դառը պտուղները կվայելեք արդեն շաբաթվա երկրորդ կեսին:

ԱՅԾԵՂԱՁՈՒՐ - Եթե բարձր պաշտոն եք զբաղեցնում, շաբաթվա սկզբին կարող եք այն կորցնել, իսկ եթե նոր եք ճգտում բարձր պաշտոնի, զսպեք ձեր նկրտումները: Ընդհանրապես դժվար կլինի շաբաթ օրը որեւէ օգտակար գործ կատարել: Շաբաթվա երկրորդ կեսը հարուստ կլինի նոր մասնագիտական գաղափարներով ու առաջարկներով: Կարող եք ակնկալել հովանավորի աջակցությունը:

ՋՐՀՈՍ - Շաբաթվա սկիզբը հարմար է թե՛ բիզնեսի, թե՛ անձնական գործերը կարգավորելու, թե՛ ճանապարհորդություն սկսելու համար: Ծայրահեղ դեպքում ղեկավարությունից նոր պաշտոն խնդրեք կամ խոստովանվեք սիրո մեջ: Ոչնչից մի հրաժարվեք: Բայց շաբաթվա երկրորդ կեսը լի կլինի ճանճրալի հոգսերով:

ՁԿՆԵՐ - Հատկապես երեքշաբթիի համար կարեւոր գործ մի ծրագրեք, պահպանենք ձեր առողջությունը եւ փողը: Խուսափեք որեւէ մեկին վիրավորելուց, շփումներից: Բայց արդեն հինգշաբթի ամեն ինչ կկարգավորվի, եւ կարող եք որեւէ խնդրանքով կամ առաջարկով դիմել ղեկավարությանը: Չի բացառվում, որ կբարձրացնեն ձեր պաշտոնը:

6 - 12 ՀՈՒԼԻՍ ԵՂԱՆԱԿԸ ՀԱՅԱՍՏԱՆՈՒՄ www.weather.com

ՈՒՐԲԱԹ 6	ՇԱԲԱԹ 7	ԿԻՐԱԿԻ 8	ԵՐԿՈՒՇԱԲԹԻ 9	ԵՐԵՔՇԱԲԹԻ 10	ՉՈՐԵՔՇԱԲԹԻ 11	ՀԻՆԳՇԱԲԹԻ 12
ՑԵՐԵԿԸ +34°C	ՑԵՐԵԿԸ +32°C	ՑԵՐԵԿԸ +32°C	ՑԵՐԵԿԸ +32°C	ՑԵՐԵԿԸ +32°C	ՑԵՐԵԿԸ +32°C	ՑԵՐԵԿԸ +33°C
ԳԻՇԵՐԸ +18°C	ԳԻՇԵՐԸ +16°C	ԳԻՇԵՐԸ +14°C	ԳԻՇԵՐԸ +14°C	ԳԻՇԵՐԸ +16°C	ԳԻՇԵՐԸ +16°C	ԳԻՇԵՐԸ +17°C

ՈՒՐԲԱԹ 13-ը հուլիսի

Ա1

8.00 Առաջին ծրագիր
8.40 Հացի խնդիր
9.00, 13.00, 15.00, 17.00, 1.45, 7.45 Հայլուր
9.30 Ս-լ «Մարինա»
10.30 Ս-լ «Վայրի կատու»
11.30 Ծիծաղամարտ
12.00 Երջանկության մեխանիկա
12.30 Օտար խաղեր
13.20 Մերոնք
13.55 Մ/ֆ «Խորհրդավոր ասպետ Երկաթե Քիթը»
14.20 Ժուկով ժամանակով
14.30 Հացի խնդիր
15.15 Բոնուս
15.50 Ս-լ «Զմրուխտե մանյակ»
16.40 Ս-լ «Վայրի կատու»
18.00 Ս-լ «Մարինա»
19.00 Մարտիկ
19.30 «32 ակումբ»
20.25 Օտար խաղեր
21.00 Հայլուր. Հիմնական թողարկում
21.25 Գ/ֆ «Սեւ վագրեր»
23.25 Օտար ամայի ճամփեքի վրա
23.55 Գ/ֆ «Սիրեկանները»
2.00 Գզրոցներ. Վալմար
2.20 Հատուկ գոտի
2.40 Երջանկության մեխանիկա
3.10 Փ/ֆ «Դարի նշանավոր օրերը»
4.05 «Արամ Խաչատրյան» քառյակի ելույթը
4.35 Փ/ֆ «Ակագերա»
5.00 Կրկեսային ծրագիր
5.30 Գ/ֆ «Սեւ վագրեր»
7.00 Ս-լ «Զմրուխտե մանյակ»

1

08.00 Նորություններ
08.35 Մալախով +
09.30 Ստուգիչ գնում
10.00 ՀՍ «ԱԶԳԱՅԻՆ ԱՆՎՏԱՆԳՈՒԹՅԱՆ ԳՈՐԾԱԿԱԼԸ»
11.00 Նորություններ
11.15 ՀՍ «ՆԵՍՏՈՐ ՄԱԽՆՈՅԻ ԻՆԸ ԿՅԱՆՔԵՐԸ»
12.30 Դետեկտիվներ
13.00 Այլ նորություններ
13.25 «Ֆազենդա»
14.00 Նորություններ
14.15 «Հասկանալ, ներել»
14.50 «Առանց բարդույթների»
15.55 Դաշնային դատավոր
17.00 Նորություններ
17.15 «Թող խոսեն»
18.00 ՀՍ «ՏԱՏՅԱՆԱՅԻ ՕՐԸ»
18.55 Հրաշքների դաշտ
20.00 Ժամանակ
20.25 Խաղարկություն
21.40 ԳՖ «ԵՍ ԳԻՏԵՄ, ԹԵ ԴՈՒՔ ԻՆՉ ԵՔ ԱՐԵԼ ԱՆՑԱԾ ԱՄՌԱՆԸ»
23.25 ԳՖ «ԿԱՆԱՅՔ ԵՎ ԱՄՈՒՍԻՆՆԵՐ»
01.25 ԳՖ «ԵՐԿՈՒՇԱԲԹԻԻ ԵՐԵԽԱՆԵՐԸ»
02.00 Ժամանակ

РТР ПЛАНЕТА

09.00 Լուրեր
12.00 ՀՍ «ՊԱՀԱՊԱՆ ՀՐԵՇՏԱԿԸ»
12.45 ՀՍ «ՏԱՆԳՈ՝ ԵՐԵՔՈՎ»
13.30 Դրվագներ
14.15 ՀՍ «ՀԱՏՈՒԿ ՆՇԱՆԱԿՈՒԹՅԱՆ ԲԱՆՏ»
15.00 Լուրեր
15.20 Լուրեր. Մոսկվա
15.35 ԳՖ «ԿՈՐՍՎԱԾ ԴՐԱԽՏԸ»
16.50 Մուլտֆիլմ
17.10 Մշակույթի նորություններ
17.30 Հին ամրոցի լեգենդները
18.00 Լուրեր
18.10 Լուրեր. Հս. Կովկաս
18.30 «Խորհրդային կայսրություն. «Մոսկվա» հյուրանոցը»
19.30 Աշխարհի շուրջ
20.15 ՀՍ «ՊԱՀԱՊԱՆ ՀՐԵՇՏԱԿԸ»
21.00 Լուրեր
21.15 «Հինգերորդ ստուդիա»
21.55 Լուրեր. Մոսկվա
22.10 ՀՍ «ՏԱՆԳՈ՝ ԵՐԵՔՈՎ»
22.55 Ծիծաղի շուրջ
23.30 Գեղ. ֆիլմ
01.30 «Սլավոնական շուկա». Գալա-համերգ

ՀԱՅՐԵՆԻՔ TV

9.00 Մուլտֆիլմ
9.15 Վերկացիկ
9.30 Մուլտծրագիր
10.15 Վերկացիկ
10.30 Մանկական լուրեր
10.50 Գ/Ֆ «Պյոտրի պատանեկությունը» 1-ին սերիա
12.00 Մ/Ֆ «Անաստասիա»
13.40 Գ/Ֆ «Չիավորը քաղաքի վրա»
15.00 Մեղեդի
15.30 Մ/Ֆ «Սփիրիթ» անգլ.
17.00 Վ/Ֆ
18.00 Օլիմպիկ
18.30 Քաղաքավարության կանոններ
19.00 Մեր Հայրենիքի պատմությունը
19.30 Մեր դպրոցը
20.00 Մանկական լուրեր
20.32 Մեր Հայրենիքի հեքիաթները
21.00 Գ/Ֆ «Շնիկով տիկինը»

h2

08.00 ԼՐԱԲԵՐ
08.20 Բարի լույս, Հայաստան
10.00 ԼՐԱԲԵՐ
10.20 Ինչ եփել այսօր
10.40 Հրատապ ռեպորտաժ
11.30 Class proff
12.00 ԼՐԱԲԵՐ
12.20 Սերիալ «ԳԵՂԵՑԻԿ ՄԻ ՕՆՎԻՐ»
13.10 Առողջության քո իրավունքը
13.40 Մանկական ժամ
14.00 ԼՐԱԲԵՐ
14.20 Կինոմանիա
15.10 Բժիշկ Պետրոսյանի «Դեղատոմսը»
16.00 ԼՐԱԲԵՐ
16.20 Կենսաձեւ
17.30 Ինչ եփել այսօր
18.00 ԼՐԱԲԵՐ
19.00 Շառ ու փորձանք
20.00 ԼՐԱԲԵՐ
20.50 Սերիալ «ԳԵՂԵՑԻԿ ՄԻ ՕՆՎԻՐ»
22.00 Թոփ Գիր
23.00 ԼՐԱԲԵՐ
23.45 Գեղֆիլմ «ԻՆՉ ԱՆԵԼ»
01.30 ԼՐԱԲԵՐ

ԱՐՄԵՆԻԱ ՀԵՌՈՒՍՏԱԸՆԿԵՐՈՒԹՅՈՒՆ

8:45 Կարգին հաղորդում
9:00 Բացահայտում
9:25 Գեղ. ֆիլմ
10:00 Ժամը
10:25 Գեղ. ֆիլմ/շարունակությ.
11:30 Սերիալ Բելիսիմա
12:30 Յո-Յո
13:00 Ժամը
13:20 Սերիալ Կրքոտ կանայք
14:15 Գեղ/ֆիլմ
15:35 Աստղեր Ցենզուրայից դուրս
16:00 Ժամը
16:30 Հայմազգային աստղ
17:00 Երբ պարում են աստղերը
17:30 Ժամը
17:50 Սերիալ Կրքոտ կանայք
18;50 Սերիալ Բելիսիմա
19:50 Սուպեր դուետ
20:30 Ժամը
21:00 Կարգին հաղորդում
21:30 Բացահայտում
22:00 Հայմազգային աստղ
22:30 Երբ պարում են աստղերը
23:20 Գեղ. ֆիլմ
1:20 Գեղ. ֆիլմ
3:00 Ժամը միջազգային
3:05 CNN
3:10 Կարգին հաղորդում
3:30 Hollywood on set
4:00 Ժամը գիշերային
4:30 Մեր հաղթանակը
5:00 Ժամը միջազգային
5:05 CNN
5:10 Բացահայտում
5:30 Ժամը գիշերային
6;00 Եթերացանց
6:02 Կարգին հաղորդում
6:30 Hollywood on set
7:00 Դարը
7:30 Հայրենիք Սփյուռք
8:00 Բացահայտում

ԱՐ

08.30 «Ազդարար»
09.10 Վավերագրական կինոկար
10.00 Սերիալ «Պատվի կոդեքս»
11.10 Վավերագրական կինոկար
12.00, 17.10 Աֆիշ
12.30, 16.55, 20.00, 23.10 «Թերթերի տեսություն»
12.45 «Ասպարեզ»
13.15 «Ես եւ դու»
13.30 «Հեռուստաթատրոն»
15.30 «Առողջապահություն»
16.15 «Մի անգամ»
16.30, 20.30, 23.30 «Ազդարար»
17.30 «Գամբիտ»
18.00 «Կրթություն՝ ցպահանջ»
18.30 Վ/Ֆ «Կանչ»
19.00 Սերիալ «Պատվի կոդեքս»
21.10 «Ծանոթանանք՝ երեւան»
21.30 «Ասպարեզ»
22.00 «Ներաշխարհ»
22.30 «Փոքր քաղաքի մեծ մարդիկ»
00.05 Վավերագրական կինոկար

ՇԱԲԱԹ 14-ը հուլիսի

Ա1

8.00 Ս-լ «Մարինա»
9.00, 13.00, 17.00, 1.30 Հայլուր
9.30 Ս-լ «Վայրի կատու»
10.15 «Արեւիկ»
10.45 Մենք ենք
11.10 Աշխարհի քանգարանները
11.25 Կես ժամ Դավիթ Հովհաննեսի հետ
12.00 Գ/ֆ «Իմ ուրախ կյանքը»
14.00 Ինտերիեր
14.30 Կարոտ
15.00 Գ/ֆ «Թանկարժեք գտածոն»
17.10 Ս-լ «Վայրի կատուն»
18.10 Ս-լ «Մարինա»
19.20 Թոփ 10
20.20 «100 տարբերակ»
21.00 Հայլուր. Հիմնական թողարկում
21.30 Զինուժ
22.00 «Ոսկե ծիրան-2007» միջազգային կինոփառատոնի փակումը
23.15 Գ/ֆ «Կարմեն»
1.45 Ծիծաղամարտ
2.10 Փ/ֆ «Դարի նշանավոր օրերը»
3.05 Արման Կոթիկյան
3.40 Դասական ալիք
4.20 Կես ժամ Դավիթ Հովհաննեսի հետ
4.50 Գ/ֆ «Հանցագործություն»
5.40 Կրկեսային ծրագիր
6.00 Կարոտ
6.25 Գ/ֆ «Իմ ուրախ կյանքը»

1

05.00 Նորություններ
05.35 ԳՖ «ԲՈՒՍԱԲԼՆԱԿԱՆ ԱՅԳԻ»
07.20 Նվագիր, հարմոն սիրելի
08.00 Առողջություն
08.40 Հոգեւոր հովվի խոսքը
09.00 Նորություններ
09.20 Սմակ
09.55 «Երկնքից ընկածները»
11.00 Նորություններ
11.15 «Ջուրը եւ մարդիկ. Աղետներ »
12.20 «Ուզում եմ իմանալ»
12.50 «Առանց բարդույթների»
13.50 Վավ. ֆիլմ
15.00 Ֆուտբոլ. ՌԱ. ԲԿՄԱ-«Դինամո»
17.00 Նորություններ
17.10 Երալաշ
17.50 «Մեծ խաբեբաներ»
18.45 «Կանացի դաժանություն»
20.00 Ժամանակ
20.20 «Երկու աստղ»
22.05 ԳՖ «ԱՄՈՒՐ ԿԱՂԻՆ-2»
01.40 ԳՖ «ԼԱՎ ԷԼ ՆՍՏԱԾ ԵՆՔ»
03.05 «Վերադարձ տուն»

РТР ПЛАНЕТА

09.00 Լուրեր
12.00 Աստվածաշնչյան սյուժե
12.25 ՀՍ «ՊԵՏԱԿԱՆ ՍԱՀՄԱՆ»
13.35 Մուլտֆիլմ
13.50 Ֆիթիլ
14.30 Ով տանտեր է
15.00 Լուրեր
15.15 Գրքային ընթերցումներ
15.45 Հումորի երեկո
17.15 Աշխարհի շուրջը
17.50 Իշխանության բանաձեւ
18.20 Լուրեր. Մոսկվա
18.55 «Կամերտոն»
19.20 Հանրապետության նվաճումները
19.35 Կինոյի մոգությունը
20.15 ՀՍ «ԿԱՄԵՆՍԿԱՅԱ»
21.00 Լուրեր
21.15 «Ռեւիզոր»
22.00 Մշակութային հեղափոխություն
22.55 Շաբաթ երեկո
00.30 «Սլավոնական շուկայի» հանդիսավոր փակումը
01.55 ՀՍ «ՊԵՏԱԿԱՆ ՍԱՀՄԱՆ»

ՀԱՅՐԵՆԻՔ TV

9.00 Մուլտծրագիր
10.30 Գիտունիկ
10.50 Մ/Ս
11.15 Վերկացիկ
11.30 Աստղածաղիկ
11.55 Գ/Ֆ «Պյոտրի պատանեկությունը»
13.00 Արծաթե բանալի
13.30 Հեքիաթ «Սեւ կախարդի նվերը»
15.00 Զատիկ
15.15 Մ/Ֆ «Սկուբի Դուի օրիգինալ գաղտնիքները» անգլ.
17.00 Վ/Ֆ
18.00 Մուլտծրագիր
19.00 Մեր համով մանկությունը
19.30 Մուլտծրագիր
20.00 Մեր Հայրենիքի մշակույթը
20.20 Լուսատիտիկ
20.40 Իմ հեքիաթները
21.00 Գ/Ֆ «Հայրեր եւ պապիկներ»

h2

09.00 Բարի լույս, Հայաստան (10.00 ԼՐԱԲԵՐ)
11.00 Ինչ եփել այսօր
11.30 Պոդիում ԱՐՏ
12.00 ԼՐԱԲԵՐ
12.25 Top Gear
13.00 Շառ ու փորձանք
13.30 Euromaxx
14.00 ԼՐԱԲԵՐ
14.20 Բեննի Հիլ
15.00 Գեղֆիլմ «ԻՆՉ ԱՆԵԼ» (16.00 ԼՐԱԲԵՐ)
17.30 Հոգեւոր անվտանգություն
18.00 ԼՐԱԲԵՐ
18.30 Համով զրույց
19.10 Պահմտոցի +
20.00 ԼՐԱԲԵՐ
20.35 Մագավտո
21.00 Գեղֆիլմ «ԲԱՆԱԿԱՆՈՒԹՅԱՆ ՈՐՍՈՐԴՆԵՐԸ»
23.00 ԼՐԱԲԵՐ
23.45 Գեղֆիլմ «ԱՏՐԵԱՆԱԿԸ»
01.30 ԼՐԱԲԵՐ

ԱՐՄԵՆԻԱ ՀԵՌՈՒՍՏԱԸՆԿԵՐՈՒԹՅՈՒՆ

8:35 Կարգին հաղորդում
9:00 Դարը
10:00 Ժամը
10:30 Հայրենիք Սփյուռք
11:00 Hollywood on set
11:30 Սերիալ Բելիսիմա
12:30 Բացահայտում
13:00 Ժամը
13:20 Սերիալ Կրքոտ կանայք
14:15 Գեղ. ֆիլմ
16:00 Ժամը
16:30 Հայմազգային աստղ
17:00 Երբ պարում են աստղերը
17:30 Ժամը
17:50 Սերիալ Կրքոտ կանայք
18:50 Աստղեր Ցենզուրայից դուրս
19:20 Հայրենիք Սփյուռք
19:50 Սուպեր դուետ
20:30 Ժամը
21:00 Deal or no deal
22:00 Հայմազգային աստղ
22:30 Գեղ/ֆիլմ
0:15 Պրոֆեսիոնալ բռնցքամարտ
1:00 Գեղ/ֆիլմ
2:40 Կարգին հաղորդում
3:00 Hollywood on set
3:20 Ժամը միջազգային
3:30 Բացահայտում
4:00 Ժամը գիշերային
4:30 Դարը
5:00 Hollywood on set
5:20 Ժամը միջազգային
5:30 Ժամը գիշերային
6:00 Եթերացանց
6:02 Կարգին հաղորդում
6:30 Hollywood on set
7:00 Բացահայտում
7:30 Հայրենիք Սփյուռք
8:00 Դարը

ԱՐ

08.30 «Ազդարար»
09.10 «Առավոտ լուսո»
11.10 Վավերագրական կինոկար
12.00, 17.15 Աֆիշ
12.30, 16.55, 20.00, 23.10 «Թերթերի տեսություն»
12.45 «Ասպարեզ»
13.30 Գ/Ֆ «Մացառուտների միջով դեպի աստղերը»
16.30, 20.30, 23.30 «Ազդարար»
17.30 «Մենախոսություն»
18.00 Գ/Ֆ «Չինվորները»
20.15 «Մի անգամ»
21.10 «Արարման խորհուրդը»
21.30 Գ/Ֆ «Գրեգորի Մուլինը ընդդեմ մարդկության»
00.05 Վավերագրական կինոկար
01.00 «Սպորտ մոլորակ»

ԵՐԿԻՐ ԱՅՍՕՐ

06.00, 12.30, 14.30, 16.30, 18.30, 20.30, 01.00 Երկիրն այսօր
06.20 Գ/Ֆ
08.10 Մ/Ֆ
09.30 Երկրի առավոտը
11.35 Գ/Ֆ «Դեղլայն»
12.45Գ/Ֆ «Ես վկա եմ»
14.45, 04.35 Գ/Ֆ «Վիլհելմ Թելլի առասպելը»
16.55, 20.20, 03.05 Բողոքի գիրք
17.00 Երկրի թեման
17.30 Եվրոպական օրագիր
18.00Գ/Ֆ «Իսկական սեր»
20.00 Կուլիսներ
21.00 Սերունդների բանաձեւ
21.30, 03.50 Հեռուստաֆուտբոլ+
22.00, 03.10 Ոսկե Քնար
22.40 Կինոդեմքեր
23.00Գ/Ֆ «Առավելագույն ռիսկ»
01.15 Գ/Ֆ «Ջրի քաշը»

Ա

08:00 Օրագրի հաղորդում
08:05 Հայկական երաժշտություն
08:15 «Իմ քահանան»
09:00 «Հանդիպում»
09:30 Սերիալ «Երկրորդն իմ մեջ»
10:15 «Ակցեռն - ժամ»
11:00 «Մեծից փոքր»
11:35 Մուլտծրագիր.«Թոմն ու Ջերին»
12:00 «Հմայք»
12:30 Մուլտֆիլմ «Բրեմենյան երաժիշտները»
13:00 «Մեր այգին»
13:30 «TeleMarket»
14:00 Գեղֆիլմ «Վերջին կամքը»
15:35 Մուլտծրագիր.«Թոմն ու Ջերին»
16:00 «Ես»
16:30 «Ժամանակի վկան»
17:40 «Երեք ույու չորս»
18:15 «Մի կյանքի պատմություն»
19:00 «Գյուղամեջ»
19:30 «7 երգ»
20:05 «Մրցում են գուսանները»
20:30 «Հնդկական կինո». «Սրտի բաբախյուն»
23:25 Արեւելյան պարեր
23:50 Գեղֆիլմ «Ժամացույցի մեխանիզմը»
01:25 Էնդի Գարսիան «Մոդիլյանի» ֆիլմում
03:25 Օրագրի ավարտը

ԵՐԵՎԱՆ

08.00 Համերգ
08.30, 10.30, 13.30, 16.30, 19.30, 22.30, 01.30 Էպիկենտրոն
09.00, 20.05 Վ/Ֆ
11.10, 16.00 Մ/Ֆ
12.00 Ձայնային հարված
12.30 Ուրվագիծ
13.10 Հատուկ կարծիք
13.55, 17.00, 19.00, 01.10 Ի՞նչ են գրում թերթերը
14.30 Նոկաուտ
14.50 Արդյոք ո՞վքեր են
14.55 Ակցեռն
17.30 Մենության էջեր
18.00 Համերգ «Արծագանք»
20.45 Մարտական ակումբ
21.15 Դիպված
23.20, 02.00 Գ/Ֆ

ՆՈՐ ԱԼԻՔ

8.00, 12.00, 18.30, 00.15, 4.00 Լուր
8.20, 12.25, 6.05 Մենք ու նրանք
8.55, 15.15, 21.05 Ուսումնատենչ ծրագիր
9.00 Սիրո պատմություն
10.00, 17.50 Դեղին էջեր
15.50, 4.50 Պորտֆոլիո
17.00 Թեժ անկյուն
18.20, 21.10 Սուպեր առաջարկ
19.00 Ֆուտբոլ. ՀՀ առաջնություն. «Ուլիս»-«Արարատ»
20.45 Հեքիաթն է կանչում
21.30 3-րդ աչք
21.55 Խենթ օր
22.25 Հրյուշակեղեն
22.55 Աստղային ուիքենդ
23.30 50SMS
00.25 Պարային ռինգ
1.05 Կատվի դրախտ
3.25, 7.55 Արխիվ
5.10 Թոփ-10

ՇՏԱՊ, ԱՌԱՆՑ ՄԻՋՆՈՐԴԻ, ՎԱՃԱՌՎՈՒՄ Է

Առանձնատուն Քանաքեռում՝ 3 հարկ, ընդհանուր մակերեսը 300 քմ, հողամաս, պտղատու ծառեր, մշտական տաք եւ սառը ջուր, բնական գազ, ռաֆազ հոսանք, եվրանորոգում: Հնարավոր է նաեւ փոխանակում 2-3 սենյականոց բնակարանի հետ հավելավճարով:

Գինը՝ 70 մլն. դրամ, սակարկելի:

Հասցեն՝ Քանաքեռ, 17փ., 10/2 տուն: Հեռ.՝ 28-58-22:

ԿԻՐԱԿԻ 15-ը հուլիսի

Ա1

8.00 Ս-լ «Մարինա»
9.00 Ս-լ «Վայրի կատու»
10.00 Ինտերիեր
10.20 Լիամետրաժ մ/ֆ «Միխայիլ Ստրոգով»
11.45 Շախմատ-64
12.00 Ջինուժ
12.40 «Երկու աստղ»
14.50 Երաժշտական փոստարկղ
15.30 Ծիծաղամարտ
16.00 Ս-լ «Վայրի կատու»
17.00 Գ/ֆ «Չիավորը ճանապարհին»
19.00 Թեժ տասնյակ
20.00 Գ/ֆ «50-50»
22.00 «32 ակումբ»
22.40 Առնո Բաբաջանյանի անվան էստրադային նվագախմբի շնորհահանդեսը
1.40 «Երկու աստղ»
3.10 Գ/ֆ «Չիավորը ճանապարհին»
4.35 Կրկեսային ծրագիր
5.00-ին Պրոֆիլակտիկա

Ա1

05.00 Նորություններ
05.10 Գֆ «ԱՆՏԱՌԻ ԱՐՔԱՅԱԴՈՒՏՐԸ»
06.55 «Վալերի Ջոլտուխին. Խիստ անձնական»
07.50 Ջինվորական խառնութ
08.25 «Գազանանոց»
09.00 Նորություններ
09.15 Շրջիկ նոթեր
09.35 Քանի դեռ բոլորը տանն են
09.25 Ֆազենդա
11.00 Նորություններ
11.10 «Կենդանի բնություն»
12.10 Գֆ «ԿՈՓՎԱԾ ՇԱԲԱԹ»
14.10 ՈՒՀԱ
15.45 Գֆ «ՄՈՏ ՄԱՐԴԻԿ»
17.00 Նորություններ
20.00 Ժամանակ
20.20 Գֆ «X ՄԱՐԴԻԿ-2»
22.35 Վավ. ֆիլմ
ՊՐՈՖԻԼԱԿՏԻԿԱ

РТР ПЛАНЕТА

09.00 Լուրեր
12.00 Ծիծաղի համայնապատկեր
12.25 ՀՍ «ՊԵՏԱԿԱՆ ՍԱՀՄԱՆ»
13.30 Մուլտֆիլմ
13.50 Ինքդ քեզ ռեժիսոր
14.30 Հեռուստավիկտորինա
15.00 Լուրեր
15.15 «Ռուսաստանի հավաքականը»
15.45 Քաղաքիկ
16.10 Երաժշտի թափառումները
16.50 Թոք շոու. «Ազգային շահ»
17.40 «Ազնիվ խուզարկու»
18.10 «Երկաթե դիմակի հետեւում. Սերգեյ Լապին»
18.50 Ժող. նվագարանների համերգ
19.35 Ավելին, քան սերը
20.15 ՀՍ «ԿԱՄԵՆՍԿԱՅԱ»
21.00 Շաբաթվա Լուրեր
21.15 Հատուկ թղթակից
21.45 «Հայրենիք եւ ճակատագրեր»
22.30 Կյանքի գիծ
23.25 Գֆ «ՔԱՎՈՒԹՅԱՆ ՋՈՀ»
01.10 «Մի պատահականության պատմություն»
01.50 ՀՍ «ՊԵՏԱԿԱՆ ՍԱՀՄԱՆ»

ՀԱՅՐԵՆԻՔ TV

9.00 Գ/Ֆ «Բոբան եւ փիղը»
10.05 Օլիմպիկ
10.30 Մանկական լուրեր
10.50 Մ/Ս
11.15 Վերկացիկ
11.30 Փոստարկղ
12.00 Մեր Հայրենիքի մշակույթը
12.20 Մ/Ֆ «Կուզիկ-Քուռկիկ»
13.30 Հեքիաթ «Ալադինի կախարդական լամպը»
15.00 Ջատիկ
15.30 Մ/Ֆ «Սպիտակաձյունիկն ու յոթ թզուկները» անգլ.
17.00 Վ/Ֆ
17.30 Արծաթե բանալի
18.00 Աստղածաղիկ
18.20 Մուլտծրագիր
19.00 Մեղեդի
19.30 Գիտունիկ
20.00 Մանկական լուրեր
20.32 Մեր Հայրենիքի հեքիաթները
21.00 Գ/ֆ «Հայրական տուն»

h2

09.00 Մանկական ժամ
10.00 «Ուրախ առավոտ»
11.00 Պահմտոցի +
11.40 Չէիմ սպասում
12.15 Էլի մի ձայն
12.50 Կամեդի կլաբ
13.50 Եռալաշ
14.00 Բեննի Հիլ
14.30 Գեղֆիլմ «ՈՉՆՉԻՑ ՄԻ ՎԱԽԵՑԻՐ»
18.40 Պարատուն
19.20 Ներշնչանք. Ք.Հակոբյան
19.50 Խոստովանություն
20.30 «Միասին +» (ՄԻՐ)
21.00 Մերոնք
21.30 Քրեական պատմություններ
22.00 Գեղֆիլմ «ԳԱՅԼԵՐԻ ՀԵՏ ՊԱՐՈՂԸ»
01.30 Euromaxx

ԱՐՄԵՆԻԱ ԴԵՈՒՏՍԱՏԵԼԵՐՈՒԹՅՈՒՆ

8:25 Ամերիկայի ձայն
8;50 Գեղ. ֆիլմ
10:20 Պրոֆեսիոնալ բռնցքամարտ
10:50 Գեղ. ֆիլմ
13:00 Կարգին հաղորդում
13:20 Սերիալ Կրքոտ կանայք
14:30 Գեղ. ֆիլմ
16:30 Հայմազգային աստղ
16:55 Երբ պարում են աստղերը
17:20 Յո-յո
17:50 Սերիալ Կրքոտ կանայք
18:50 Աստղեր Ցենզուրայից դուրս
19:20 Գեղ/ֆիլմ
21:00 Deal or no deal
22:00 Երբ պարում են աստղերը
23:00 Գեղ. ֆիլմ
1:00 Գեղ. ֆիլմ
2:30 Բացահայտում
3:00 Հայրենիք Սփյուռք
3:30 Hollywood on set
4:00 Ժամը կիրակնօրյա
4:30 Դարը
5:00 Մեր հաղթանակը
5:30 Ժամը կիրակնօրյա
6:00 Կարգին հաղորդում
6:30 Hollywood on set
7:00 Հայրենիք Սփյուռք
7:30 Դարը

ԱՐ

08.30 «Ազդարար»
09.10 «Առավոտ լուսո»
11.10 Վավերագրական կինոնկար
12.00, 17.15 Աֆիշ
12.30 Գեղարվեստական կինոնկար
14.00 «Ծանոթանանք՝ Երեւան»
14.15 «Ես եւ դու»
14.30 «Փոքր քաղաքի մեծ մարդիկ»
15.00 Գ/Ֆ «Երկու տող մանր տպատառով»
17.00 «Մի անգամ»
17.30 Գ/Ֆ «Ռիրիչի նամակները»
19.40 «Մի երգի պատմություն»
20.00 Վ/Ֆ «Սպասում»
20.30 «Ազդարարի հետագիծը»
21.30 Գ/Ֆ «Չարամիտների ասոցիացիան»
23.30 «Ներաշխարհ»
00.05 Վավերագրական կինոնկար
01.00 «Սպորտ մոլորակ»

ԵՐԵՎԱՆ

06.00 Համերգ
07.45 Գ/Ֆ «Իսկական սեր»
09.15 Մ/Ֆ
09.30 Երկրի առավոտը
12.05Գ/Ֆ
13.55 Հեռուստաֆուտբոլ+
14.30, 16.30, 18.30 Երկիրն այսօր
14.45, 04.10 Գ/Ֆ «Վիլհելմ Թելլի առասպելը»
16.55, 20.45, 04.05Բողոքի գիրք
17.00 Նոկաուտ
17.20 Գանձերի կղզի
17.50, 01.20 Ոսկե Քնար
19:00 Վ/Ֆ
19.50 Հայացք դեպի...
20.20, 00.55 Գաղտնի թղթապանակ
20.55 25 հարց
21.20, 02.00 Գ/Ֆ «Դժոխային երկնաքերը»
23.00 Գ/Ֆ «Մատադոր»
03.30 Վ/Ֆ «Էքստրեմալ պատմություններ»

Ա

08:00 Ծրագրի հաղորդում
08:05 Մուլտծրագիր.«Թոմն ու Ջերին»
09:00 «Գյուղամեջ»
09:30 Սերիալ «Երկրորդն իմ մեջ»
10:15 «Արեւիկ»
11:00 «Մի կյանքի պատմություն»
11:30 «Երեք ույու չորս»
11:55 «Հնդկական կինո». «Իմը կլինես»
15:00 «Մեկ օրը 30 րոպեում»
15:30 «Հանդիպում»
16:00 «Մեր կողքին վայրի աշխարհն է»
16:30 Մուլտֆիլմ «Բրեմենյան երաժիշտները»
17:00 Գեղֆիլմ «Շագանակը»
18:40 Մուլտծրագիր. «Թոմն ու Ջերին»
19:00 «Մրցում են գուսանները»
19:30 «7 երգ»
20:05 Գոռ Վարդանյանը «Խաչվարման օրը» ֆիլմում
21:45 «Մեր կինոն»
22:15 Գեղֆիլմ «Հրի մատնված Հռոմը»
23:45 «Ժամանակի վկան»
00:55 Ռոման Պոլանսկու «Տեսը» Ֆիլմը
03:40 Արեւելյան պարեր
04:00 Գեղֆիլմ «Մոդիլյանի»
06:00 Ծրագրի ավարտը

ԿԵՆՏՐՈՆ ԴԵՈՒՏՍԱՏԵԼԵՐՈՒԹՅՈՒՆ

08.00 Համերգ
08.30 էպիկենտրոն
09.00 Վ/Ֆ
10.20, 16.15 Մ/Ֆ
11.20 Ուղեգիր երկուսի համար
12.00 Օթյակ. Գոհար Գալաչյան
12.30 Ուրվագիծ
13.10 Հատուկ կարծիք
13.25, 19.00, 23.15 Գ/Ֆ
15.25, 20.45 Ակցեռն
16.30 Մարտական ակումբ
17.30 Ջայնային հարված
18.00 Աշխարհը մեր շուրջ
18.25 Ագրո TV
21.15 Բնապահպանի օրագիրը
21.40 Ճանապարհ դեպի Պեկին
22.10 Դիպված
01.15 Նոկաուտ

ՆՈՐ ԱԼԻՔ

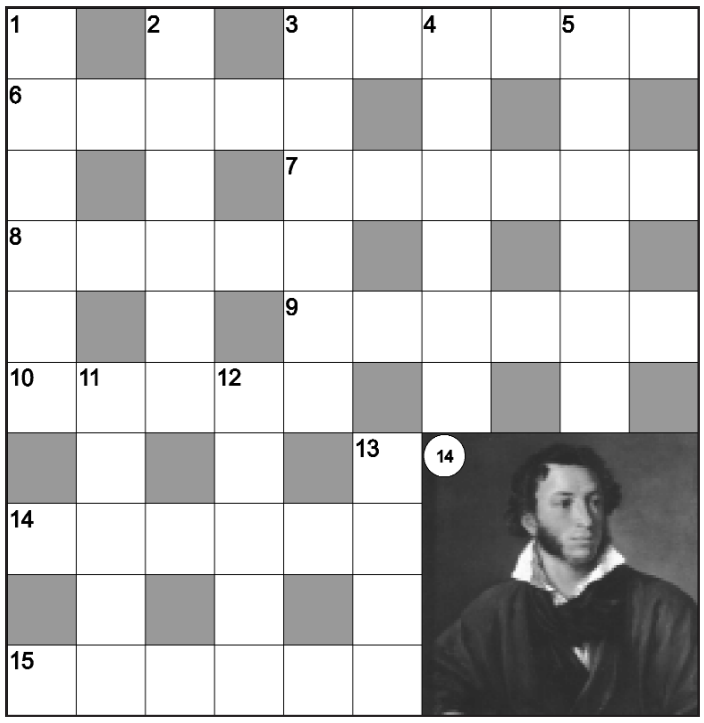
8.00 Լուր
8.20, 17.25, 19.00, 4.20 Մենք ու նրանք
9.25, 15.15 Ուսումնատենչ ծրագիր
9.30, 23.45 50SMS
10.00 Դո, ռե, մի
10.40, 19.25 Դեղին էջեր
11.20 Աստղային ուիքենդ
12.00 Թոփ 10
13.00 Հրյուշակեղեն
13.35 Խենթ օր
14.10 Պորտֆոլիո
14.30 3-րդ աչք
15.20 Պարային ռինգ
16.00 Ֆիլմ մենյու
16.35 Ֆուլ կոնտակտ կարատե
17.20, 2.55 Արխիվ
18.40, 21.15 Սուպեր առաջարկ
20.05 Թեժ անկյուն
21.00 Հեքիաթն է կանչում
22.30, 3.00 Սիրո պատմություն
23.10 Մեր ռետրոն
5.00-ին Պրոֆիլակտիկա

ԻՍԿԱԿԱՆ ԻՐԱՎՈՒՆՔԸ

ԵՐԵՔՇԱԲԹԻ՝ ՀՈՒԼԻՍԻ 10-ԻՆ, ԿԱՐԴԱՑԵ՛Ք

- **Հայաստանում կա՞ն քաղբանտարկյալներ: Ընթերցողների հարցերին պատասխանում է «Ուղիղ կապի» հյուր, ԱԻՄ նախագահ Պարույր Հայրիկյանը:**
- **Հայկական ֆուտբոլի հեռանկարները: Կարծիք է հայտնում մասնագետը:**
- **Ջազի տոն Երեւանում: Հարցազրույց հայտնի ջազմեն Գարի Քեսայանի հետ:**

ԽԱՉԲԱՌ



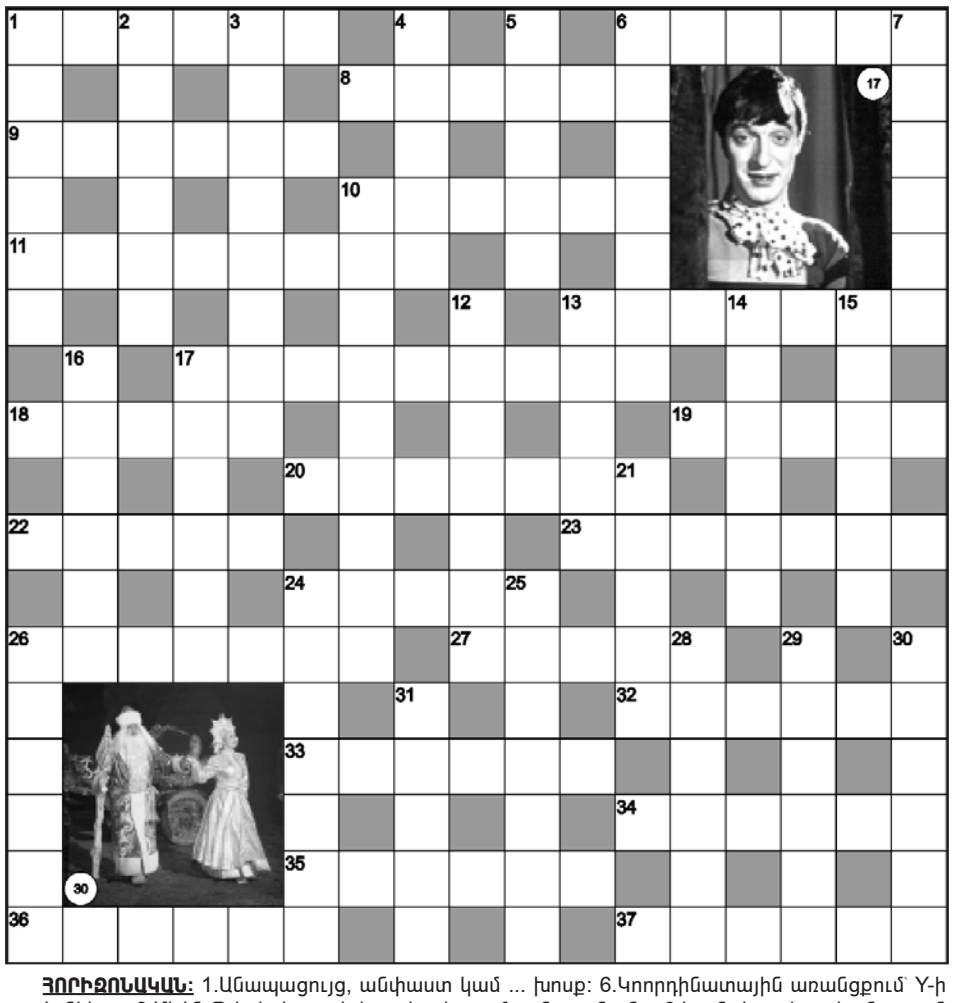
ՀՈՐԻՁՈՆԱԿԱՆ: 3.Նրա լավագույն ստեղծագործությունը «Բոռ» վեպն է՝ նվիրված իտալացի ժողովրդի XIX դ. ազատագրական պայքարին: 6.Վարդապետին նախորդող եկեղեցական կոչում: 7.Ստրկատիրական միլիցիայից եւ ուներ քաղաքացիներից կազմված Հռոմի բանակը: 8.Հաստ աղիքի՝ սննդի «փնթի լինելու պատճառով առաջացող» բորբոքային հիվանդություն: 9.100-ը համարվում է այդպիսի ամենափոքր թիվը: 10.Վարձով ապրող մարդու տխուր կարգավիճակ: 14.(նկար):15.Աբիսողոմ աղայի կալվածքներից:

ՈՒՂՂԱՀԱՅԱՑ: 1.Պաշտոնական հանդիսություն՝ խմիչքով եւ խորտիկներով: 2.Վիսոցկին այդ դերում «չէր կարող» հանդիպման վայրը փոխել: 3.«Այվենհոյի» գրական հայր ... Սկոտ: 4.Կատվազգիների միակ ջրլողը Հարավային Ամերիկայից: 5.Երրորդ ավելորդը՝ «Բաղնիքդ անուշ»-ում: 11.Արքաներն առնվազն այդպիսի ծի են նստում: 12.Կերակրափողի քիչ գործածական տարբերակը: 13.Ներկերի ամանը՝ առանց «ներկի»:

Նախորդ համարի խաչբառի պատասխանները

ՀՈՐԻՁՈՆԱԿԱՆ: 1.Ալեհավաք 8.Լանոլին 9.Դիապազոն 10.Ճապոնիա 11.Հրատապ 13.Սիմենոն 14.Էդգար 20.Դասաժամ 22.Ռոբեսպիեռ 23.Պոչատ 24.Մեղրի 25.Կետագիծ 27.Ազգահավաք 28.Սիցյորե 32.Ընկուզենի 33.Բորենի 34.Փյունիկ 35.Իրատես 36.Թմդյուն

ՈՒՂՂԱՀԱՅԱՑ: 1.Աժդահա 2.Եսայան 3.Ամարաս 4.Ալոճ 5.Քանաքեռ 6.Ֆոտոռոբոտ 7.Ֆինիշ 12.Պիկապ 15.Դիպված 16.Անելիք 17.Կարելին 18.Ջայրույթ 19.Բեբել 21.Մորզե 22.Ռադար 25.Կաղնի 26.Տաքություն 27.Արաբկիր 29.Վեռնոյ 30.Պիտկին 31.Արծաթ 32.Ընկեր



ՀՈՐԻՁՈՆԱԿԱՆ: 1.Անապացույց, անփաստ կամ ... խոսք: 6.Կոորդինատային առանցքում՝ Y-ի գործընկերը: 8.Մեծն Պլիսեցկայայի հռչակավոր ամուսնու անունը: 9.Լայն ժողովրդականություն վայելող, հանրաճանաչ: 10.Միեւնույն գրվածքի տարբեր խմբագրությունը: 11.Հեղափոխական ընտանիքի ազգանունը (Ստեփան, Եկատերինա, Սուրեն, Լեւոն, Սերգեյ): 13.Կենդանի մարդուց հետազոտման նպատակով ախտահարված հյուսվածքի մի մասի զատում: 17.(նկար):18.Ջենքին հրաժեշտ տված Հեմինգուեյի անունը: 19.Պատվաստման համար կտրված բույսի մաս: 20.Գյուղատնտեսության հետ «դու-ով» է խոսում: 22.Հինգ հարյուր ռուսական սաժեն: 23.Ժողովրդի շրջանում մտքեր ու գաղափարներ տարածող անձ: 24.Կարելու համար անպիտան «ասեղ»: 26.Ի՞նչ է Հայաստանը հայերի համար՝ որպես ծննդավայր: 27.Պուշկինի «Դուբրովսկին»՝ որպես գրական ժանր: 32.Հիվանդություն դարձած դաժանություն: 33.Հրաչյա Ներսիսյան՝ Պեպո, Ավետ Ավետյան՝ ... Զիմզիմով: 34.Վատ լուր բերող կամ տանողը: 35.Կարատեի «մարտական ընկերը»: 36.«Քրիստոսի չարչարանքները» ամենադաժան գույներով աշխարհին «մատուցած» ռեժիսորը: 37.Կինոնկարի «նախնական ծրագիր»:

ՈՒՂՂԱՀԱՅԱՑ: 1.Իրար հետ յոլա չգնացողներին այդպես են ասում: 2.Թե Արմինեն, թե Գայանեն, թե Վարդուհին, թե Փառանձեմը: 3.Արա Հարությունյանի «Մայր-Հայաստան» կոթողը: 4.Թոմաս Անդերսի գործընկեր Դիտերը: 5.Ժամանակակից պարահանդեսային պար: 6.Մեծ բազմություն բնորոշող որակում: 7.Բաժանմունք, կազմակերպության, հասարակության մաս եւ այլն: 10.Միացյալ նահանգների առաջին նախագահի ազգանունը: 12.«Լուժինի պաշտպանությունը», «Մահապատժի հրավերք» ստեղծագործությունների հեղինակը: 13.Գրավոր կամ բանավոր դժգոհություն, գանգատ: 14.Ապշած լճակով մտահոգված Դուրյանը: 15.«Բաղնիքդ անուշ» ֆիլմում՝ վերարկուով լողացող Յակովլեւը: 16.«Կուսական» քաղաք Ֆրանսիայում: 17.Նրա հետաքրքրությունների միակ օբյեկտը սեփական անձն է: 21.Թումանյանական հլու-հնազանդ ծառա: 24.Մոլիբդենի հարստացուցիչ գործարանի քաղաքը: 25.Ներքին այրման շարժիչի վերուվար անող դետալ: 26.Ծովագնաց, որի անունով նեղուց կա: 28.Որեւէ նպատակի ծառայող շենք: 29.Նաստասյա Ֆիլիպովնային սիրահարված ապուշ իշխանը: 30.(նկար):31.Երեխաների սիրած չամիչով գնդլիկ թխվածքը: