НОВОГОДИШЕН МУЗИКАЛЕН ФЕСТИВАЛ — какво по-хубаво в края на декември! За втори пореден път негов домакин е Народният дворец на културата „Людмила Живкова". Влизайки в неговите зали, свикнахме да очакваме все крупни културни прояви. Всяка следваща инициатива привлича все по-широк интерес, но и повишава взискателността на публиката. За втория Новогодишен фестивал организационният комитет с неоценимата помощ на главния художествен ръководител и диригент на фестивалния оркестър Емил Чакъров са се постарали да задоволят и най-капризните вкусове. Програмата пред лага 13 концерта, фолклорен и детски спектакъл, филм-опера, балетна вечер с трупата на Борис Ейфман, песенни и инструментални рецитали, музикално-поетичен спектакъл (съветската актриса Алиса Фрейндлих). Ще слушаме певци от световна величина — Гяуров, Гюзелев, Мирела Френи, Стефка Евстатиева, Калуди Калудов, Николай Геда, Юрий Мазурок, Алексис Вайсенберг, Мишел Далберто и Огюст Дюме, Хари Спарнай.

Не по-малко интригуващи са съпътстващите прояви — изложбите на градовете-гости Париж и Ленинград (изложбата „Ив Сен Лоран и театърът" е показвана само в Метрополитен мюзеум), базарите на „Българско видео", СБХ, „Балкантон". Ще бъдат пуснати в продажба плочи с изпълнения на фестивалния симфоничен оркестър — „Реквием" на Верди, концертното изпълнение на „Княз Игор" и запис на празничния концерт от първия новогодишен фестивал.

ТВ

Понеделник, 21 декември

ПЪРВА ПРОГРАМА

17,30 — Днес,
17,40 — За децата: „Дружно, пионери!" и „Трио зимна ваканция" — тв драматизация (I част),
18,30 — Воин,
19,00 — Прогрес,
19,30 — Тв справочник,
19,40 — „Шишкото, Върлината, Орловият поглед" — анимационен филм (I епизод),
19,50 — Лека нощ, деца!,
20,00 — По света и у нас,
20,30 — Актуална антена,
20,45 — Телевизионен театър: „Новото пристанище" от Ст. Л. Костов, режисьор Емил Капуда лиев, в ролите: К. Цанев, Ж. Гарванов, Г. Новаков, К. Кавадарков, А. Пенчева, И. Кузманова, премиера,
22,15 — Изберете,
22,20 — „Култура 87" — обзорно предаване,
23,20 — В края на деня.

ВТОРА ПРОГРАМА

18,50 — Днес,
19,00 — Кръгозор: „Език мой...", 19,05 — „90 процента химия": „Слънчевите батерии", 19,30 — Кинопанорама: „Сбогом на ентусиастите",
20,00 — Курс по руски език (IV урок),
20,25 — София — нашата столица,
20,50 — Гледища: „Конформизмът",
21,20 — Спортен екран,
21,50 — Днес,
22,00 — „Зимни импресии" — изпълнения на камерна формация „Българска телевизия",
22,15 — Студио „Х": „Стая 13" — игрален филм (За падем Берлин).

ПРОГРАМА НА СЪВЕТСКАТА ТЕЛЕВИЗИЯ

Понеделник, 21 декември

15,00 — Новини,
15,15 — На децата за животните,
15,45 — Обектив,
16,25 — Новини,
16,30 — Нашата северна съседка — телевизионен очерк за Финландия,
17,10 — Концерт на Държавния академичен украински народен хор,
17,35 — „Внимание, елха!",
17,45 — Днес по света,
18,00 — Анимационен филм,
18,20 — По пътя на радикалните реформи,
18,50 — „Отряд със специално предназначение" — телевизионен сериен филм, трета серия,
20,00 — Време,
20,40 — Прожектор на преустройството,
20,50 — Фигурно пързаляне, всесъюзни състезания. Показателни изпълнения. Предаване от Ереван,
22,20 — Днес по света,
22,40 — „Личното дело на съдията Иванова" — игрален филм,
0,10 — Край на програмата.

Вторник, 22 декември

ПЪРВА ПРОГРАМА

10,00 — По света и у нас,
10,30 — За децата: „Дружно, пионери!" и „Трио зимна ваканция" — тв драматизация (I част),
11,20 — „Сага за Йоста Берлинг" — тв филм (Швеция), II епизод,
12,20 — Днес,
17,30 — Днес,
17,40 — „Приключенията на синята стрела" и „Трите мата от Простоквашино" — анимационни филми,
18,20 — Филмов очерк,
18,40 — „Срещи с времето": „Паисий Хилендарски",
19,30 — Тв справочник,
19,40 — „Шишкото, Върлината, Орловият поглед" — анимационен филм (II епизод),
19,50 — Лека нощ, деца!
20,00 — По света и у нас,
20,30 — Хора на път,
20,35 — „Сага за Йоста Берлинг" — тв филм (Швеция), III епизод,
21,35 — Изберете,
21,40 — Документален филм,
22,30 — В края на деня,
22,45 — Журнал ЛИК.

ВТОРА ПРОГРАМА

18,50 — Днес,
19,00 — Кръгозор: Измерения: „Ирландски епос",
19,25 — „Ноевият ковчег" — научнопопулярен филм (I част),
19,55 — Курс по английски език (XIX урок),
20,20 — Музикален албум,
20,45 — Поезия,
20,50 — „Енциклопедия на киното" — документален филм (Франция), V епизод,
21,20 — Рецитал на Луис — Енрике Мехиа Годой и групата „Манкантал" от Никарагуа — запис от VIII международен фестивал на политическата песен „Ален мак" — Благоевград 87,
21,50 — Днес,
22,00 — Десета муза: „Метаморфозата" — игрален филм (Франция), по едноименното произведение на Франц Кафка, режисьор Жан Даниел Вераг, I излъчване.

Сряда, 23 декември

ПЪРВА ПРОГРАМА

10,00 — По света и у нас,
10,30 — За децата: „Приключенията на синята стрела" и „Трите мата от Простоквашино" — анимационни филми,
11,35 — Класическа музика: Димитър Ненов (II част),
12,20 — Днес,
12,30 — Гражданска отбрана: „Биологично заразяване",
17,30 — Днес,
17,40 — За децата: „Не се сърди, човече!" и „Трио зимна ваканция" — тв драматизация (II част),
18,30 — Филмов очерк за СД „Търговия" — Ямбол,
18,40 — Народна музика: „Зимни игри",
19,00 — „Лъч": „На телефон...",
19,30 — Тв справочник,
19,40 — „Шишкото, Върлината, Орловият поглед" — анимационен филм (III епизод),
19,50 — Лека нощ, деца!
20,00 — По света и у нас,
20,30 — „Прилепът" — балет по музика на Йохан Щраус, постановка — Ролан Пети (Франция),
21,55 — Изберете,
22,00 — „Авторът. . . моделът. . ." — документален филм на СТФ „Екран" за скулпторката Васка Емануилова,
22,35 — В края на деня,
22,50 — Поезия.

ВТОРА ПРОГРАМА

18,50 — Днес,
19,00 — Кръгозор: „Аз и другите" — „Психология на всекидневието" (I част),
19,50 — Курс по немски език (XIX урок),
20,10 — „Цикладите" — научнопопулярен филм,
20,30 — Световна икономика,
21,30 — „Аз съм Стефан" — тв очерк,
21,50 — Днес,
22,00 — Малкият град: „Елин Пелин — самоуправлението",
22,30 — „Зъб след зъб" — тв филм (ГДР), X епизод,
23,30 — Волейбол: финални срещи за купата на НРБ (репортаж).

Четвъртък, 24 декември

ПЪРВА ПРОГРАМА

10,00 — По света и у нас
10,30 — За децата: „Не се сърди, човече!", „Синдбад мореплавателя" — анимационен филм (X епизод),
11,20 — „Сага за Йоста Берлинг" — тв филм (Швеция), III епизод,
12,20 — Днес,
17,00 — Гражданска отбрана: „Биологично заразяване",
17,30 — Днес,
17,40 — За децата: „Добри гости коледари" и „Синдбад мореплавателя" — анимационен филм (X епизод),
18,15 — Младежка фолклорна програма,
18,50 — Хора на път,
19,00 — Икономическа политика,
19,30 — ТВ справочник,
19,40 — „Шишкото, Върлината, Орловият поглед" — анимационен филм (IV епизод),
19,50 — Лека нощ, деца!
20,00 — По света и у нас,
20,30 — Актуална антена,
20,40 — „Сага за Йоста Берлинг" — тв филм (Швеция), IV епизод,
21,40 — Изберете,
21,45 — „Ехо далечно" — забавна програма (I част),
22,30 — В края на деня,
22,45 — „Ехо далечно" — забавна програма (II част).

ВТОРА ПРОГРАМА

18,30 — ТВ информация за граждани с увреден слух,
18,50 — Днес,
19,00 — Кръгозор: „Бунтове и въстания": „Декабристкото въстание",
19,30 — Присъствие: „Збигнев Пронашко",
19,50 — Курс по френски език (XV урок),
20,20 — Кота '87: „Предпразнична среща",
21,00 — Лъч,
21,25 — Декемврийски музикални вечери: Йозеф Хайдн — Симфония концертанте № 105
21,50 — Днес,
22,00 — Волейбол: Финални срещи за купата на НРБ (репортаж),
22,30 — „Сянката на летящата птица" — игрален филм (ЧССР), режисьор Ярослав Балик, в ролите: Ева Пихова, Петър Ханичинец и други.

Петък, 25 декември

ПЪРВА ПРОГРАМА

10,00 — По света и у нас,
10,30 — За децата: „Синдбад мореплавателя" — анимационен филм (X епизод), „Трио зимна ваканция" — тв драматизация (II част), и „Хайде на Витоша" — пътепис,
11,35 — „Ловци на крокодили по реката Флай" — научнопопулярен филм,
12,20 — Днес,
17,30 — Днес,
17,40 — „Карлуша" — детски тв филм,
18,50 — Хора на път,
19,00 — „Интерсигнал",
19,30 — Тв справочник,
19,40 — „Шишкото, Върлината, Орловият поглед" — анимационен филм (V епизод),
19,50 — Лека нощ, деца!
20,00 — Време — информационна програма на ЦСТ,
20,40 — Днес,
21,00 — „Очарование, не си отивай" — игрален филм (СССР), режисьор Ярополк Лапшин, в ролите: Ия Савина, Олег Ефремов и др., първо излъчване, с надписи,
22,25 — Изберете,
22,30 — „Минута е много" — тв състезание,
23,10 — В края на деня,
23,25 — Благотворителен концерт в помощ на децата, засегнати от вируса на СПИН, състоял се в „Олимпия—Хале", Мюнхен. Участвуват: Аличе, Тони Кристи, Сандра, Мирей Матийо и други.

ВТОРА ПРОГРАМА

18,50 — Днес,
19,00 — „Здраве" — тв журнал,
19,30 — В помощ на лекаря: „Кардиогенен шок",
20,00 — Култура '87,
21,20 — Концерт от произведения на Гершуин и Равел, изпълнява Дрезденската филхармония, диригент — Франтишек Вайнар,
21,50 — Днес,
22,00 — Дунавски маршрути,
22,30 — „Зъб след зъб" — тв филм (ГДР), XI епизод,
23,30 — Волейбол: финални срещи за купата на НРБ (репортаж).

Събота, 26 декември

ПЪРВА ПРОГРАМА

9,00 — Днес,
9,10 — За децата: „Огън за цял живот", „Как падна сняг" и „Край елхата",
10,20 — Светът в действие: „Цената на терора" — документален филм за Шри Ланка,
11,15 — Писма на зрители,
11,50 — Информационно студио: „Наука — техника — практика",
12,20 — Днес,
12,30 — „Сага за Йоста Берлинг" — тв филм (Швеция), IV епизод,
13,30 — Музика за всички,
14,30 — Родови хроники: „Родът Чипеви",
15,30 — Естеството на нещата: „Удивителните маймуни" — научнопопулярен филм (I част),
16,15 — „Вълшебното джудже" — детски игрален филм,
17,30 — Днес,
17,40 — Народна музика: Изпълнения на „Леновската група",
18,00 — В света на изкуството: „Бурвил — гръмкият смях",
18,55 — „20 години по-късно" концерт на ВИГ „Щурците",
19,50 — Лека нощ, деца!
20,00 — Панорама,
21,30 — „Сага за Йоста Берлинг" — тв филм (Швеция), V епизод,
22,30 — Изберете,
22,35 — Музикален спектър,
23,20 — В края на деня,
23,35 — Студио „Х": „Хора на почит" — игрален филм (Италия), режисьор Луиджи Дзампа, в главната роля Франко Неро, първо излъчване, с надписи,

ВТОРА ПРОГРАМА

18,45 — Днес,
18,55 — „Да сте викали Снежанка?" — игрален филм (СССР), режисьор В. Морозов, в ролите: И. Алфьорова, Коля Ивановски и др., първо излъчване,
20,00 — Откриване на Новогодишния музикален фестивал — пряко предаване от НДК „Людмила Живкова" — Концерт за виолончело и оркестър от Дворжак, изпълняват: Наталия Гутман и Фестивалният симфоничен оркестър, диригент Емил Чакъров,
20,50 — Голове, метри, секунди,
21,50 — Днес,
22,00 — „Мил семеен скандал" тв новела от Кирил Василев.

Неделя, 27 декември

ПЪРВА ПРОГРАМА

9,00 — Днес,
9,05 — Аеробна гимнастика,
9,20 — Туризъм,
9,30 — Неделно детско утро: „Лекарство за апетит" — драматизация „Чан тата": В една декемврийска нощ" — музикален спектакъл,
10,30 — Седем дни за вас, деца,
10,50 — Тв неделник,
12,20 — Днес,
12,30 — Бразди,
13,30 — Филмов очерк,
13,45 — „Децата на Чоки" — научнофантастичен филм (I и II епизод),
14,35 — „На делфините с любов" — документален филм,
15,05 — Изпълнения на н. а. на Грузинската ССР Пата Буручуладзе,
15,30 — „Час по всичко" — предаване за средношколците,
16,35 — „Синдбад мореплавателя" — детски анимационен филм (XI епизод),
17,00 — Атлас: „В царството на тигъра" — (I част),
17,30 — Всяка неделя,
19,50 — Лека нощ, деца!,
20,00 — По света и у нас,
20,30 — Пожелахте да видите: „Борис I": „Покръстването" — игрален филм (НРБ), режисьор Б. Шаралиев, в ролите: Ст. Дананлов, К. Цонев, А. Генов, В. Кисьов и др. I излъчване,
22,35 — Изберете,
22,40 — В края на деня,
22,55 — „Огън и лед" — балетен спектакъл върху лед по музика на Карл Дейвис, постановка на Том Гътъридж, хореография — Грейм Мърфи, участват: Джейн Торвил, Кристофър Дийн, Стийвън Бийглин и др.

ВТОРА ПРОГРАМА

18,40 — Днес,
18,50 — „Вълшебното джудже" — детски игрален филм,
20,00 — Народна музика: „Надсвирване в с. Дълбоки извор",
20,30 — Голове, метри, секунди,
21,50 — Днес,
22,00 — „С песен из България": „Черно море",
22,40 — „Зъб след зъб" — тв филм (ГДР), XII епизод.

НА ТЕЛЕВИЗИОННИЯ ЕКРАН

„ПРИЛЕПЪТ" — балет по музика на Йохан Щраус, сряда, 23 декември, от 20,30 часа по първа програма

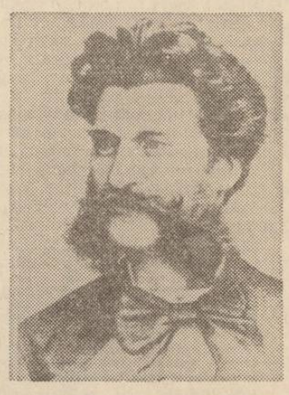

Йоханес Щраус — син, един от най-прочутите австрийски композитори, е създал над 500 творби, между които десетки оперети, стотици валсове и маршове. „Кралят на валса" — така го нарекли виенчани.

Оперетата „Прилепът" е едно от неговите най-блестящи произведения, което на премиерата през 1870 година обаче е прието хладно от взискателната публика. След огромния си успех в другите страни, „Прилепът" в края на кращата пожънва овации и от виенската публика и става един от най-гледаните спектакли.

Известният френски майстор на танца, хореографът Ролан Пети, директор на трупата на Националния балет на Ларсилия, е създал по творбата на Йохан Щраус прекрасен балетен спектакъл. В него участвуват първите солисти на състава — Зизи Жанмер (разностилова танцьорка, играла дълго време и в Париж), Денис Тонио, Луиджи Бонино и други.

Т

ТЕАТЪР

Народен театър „Иван Вазов"
(87-48-31)

Понеделник — „Свекърва" от Ант. Страшимиров; вторник — „Котка върху горещ ламаринен покрив" от Т. Уилямз; сряда — „Сребърна сватба" от Ал. Мишарин; четвъртък — „Хамлет" от У. Шекспир; петък — „Бресткият мир" от М. Шатров; събота и неделя — „Синята птица" от М. Метерлинк (10); събота — „Дон Жуан" от Молиер; неделя — „Чичовци" от Ив. Вазов (19)

Камерна сцена

Сряда и неделя — „Черна комедия" от П. Шафър; четвъртък — „Престъпления на сърцето" от Б. Хенли; петък — „Голям, колкото малка ябълка" от П. Анастасов; събота — „Американска терапия" от Дж. Сондърс (19)

Софийска народна опера
(87-13-66)

Вторник — „Фалстаф" от Дж. Верди; петък (премиера) и неделя — Три едноактни балета: „Недовършена симфония" от Фр. Шуберт; „Половецки танци" от А. П. Бородин; „Ескизи" от А. Шнитке; събота „Севилският бръснар" от Дж. Росини (19)

От 28. XII. 1987 г. до 4. I. 1988 г. солисти и колективи на Софийската народна опера участвуват в Новогодишния музикален фестивал на НДК „Л. Живкова".

Държавен музикален театър „Ст. Македонски"
(44-19-79)

Вторник — „Фраската" от Фр. Лехар (15, 19); сряда и събота — „Благодаря ти, Шарл" от Ж. Леви (10); сряда — „Баядерка" от И. Калман; четвъртък — „Монте Кристо" от М. Льоган; петък (14,30) — „Благодаря ти, Шарл"; „Цигански барон" от И. Щраус; събота — „Прекрасната Галатея" от Фр. Супе; неделя (10) — „Магьосникът от Оз" от Х. Арлън; „Лелята на Чарли" от О. Фелцман (19)

Държавен сатиричен театър
(87-77-41)

Понеделник — „Нощни игри" от В. Мережко; четвъртък, петък, събота, неделя — „Слуга на двама господари" от К. Голдони — предпремиера (19)

В салона на Унгарския културен институт — бул. „Руски" 8

Сряда — „Милост за кьоравия" от А. Кертес (19)

Народен театър за младежта
(88-17-53)

Понеделник (10, 14,30), вторник (14,30), сряда (14,30), четвъртък (10), петък (10) — „Приключения опасни със герои сладкогласни" от Н. Йорданов; вторник — „Упражнение за пет пръста" от П. Шафър; сряда — „Напразни усилия на любовта" от У. Шекспир; „Двуглавият орел" от Ж. Кокто — камерна зала; четвъртък — „Пролет по никое време" от П. Панчев (14,30); петък — „Пинокио" от К. Колоди (14,30); събота (19) и неделя (10) — „Оливър!" от Л. Барт

Театър на Народната армия
(87-23-03)

Вторник — „Деветата годишнина . . ." от Д. Драгунина; сряда — „Господин Пунтила и неговият слуга Мати" от Б. Брехт; четвъртък — „Диктатура на съвестта" от М. Шатров; петък — „Нощно съжителство" от М. Минков; събота — „Последният посетител" от Вл. Дозорцев; неделя — „Явява се разносачът на лед" от Ю. О'Нийл (19)

Драматичен театър „София" Голям салон
(44-24-85)

Вторник, петък и неделя — „Когато гръм удари, как ехото заглъхва" от П. К. Яворов; сряда, четвъртък и събота — „Морско синьо" от В. Петров (14); сряда — „Най-късно до шест" от М. Перие; четвъртък — „Таралеж" от Ив. Радоев; събота — „Игра на Едип" от Ол. Данек (19)

Зала „49"

Вторник и неделя — „Бариерата" по П. Вежинов; сряда и петък — „Раната Войцек" по Бюхнер-Мюлер — премиера; четвъртък — „Лека нощ, мамо" от М. Норман (19)

Сцена от спектакъла „Бресткият мир" в Народния театър „Иван Вазов"

Клуб-театър

Събота — „Тя е къщата, църквата и леглото" от Д. Фо и Фр. Раме (19)

Драматичен театър „Сълза и смях"
(87-58-95)

Вторник, сряда, четвъртък и събота — „Странната мисис Савидж" от Дж. Патрик (19); четвъртък (10), петък (10), събота (10, 14) и неделя (10, 14) — „Джуджето и 7-те Снежанки + 1" от Ст. Цанев.

Сцена „Фоайе"

Вторник (21,30) и събота (16) — „Око под наем" от П. Шафър; сряда (21,30) и неделя (16) — „Нещо като Аляска" и „Любовникът" от Х. Пинтър

Театър „199"
(87-85-33)

Понеделник — „Спортни сцени '81" от Ед Радзински; вторник — „Последната нощ на Сократ" от Ст. Цанев; сряда — „Нерви за любов" от К. Топалов; четвъртък — „Няма да платим!" от Д. Фо; събота — „Жана" от Ал. Галин (19,30)

Сцена „Възраждане"
(52-28-97)

бул. „Д. Благоев" 2 (Стария хан)

Четвъртък — „Легенда за Сибин" от Ем. Станев; петък — „Гори тилилейски" от Ел. Пелин (19); събота и неделя — „Невероятните приключения на розовата пантера Пинко в новогодишната нощ" от Хр. Бойчев (10, 11,30, 13, 14,30)

Кафе-театър „Витоша"
(51-07-51)

Понеделник — „Вярваш ли в духове" от А. Макаревич; вторник — „Как да управляваш жена си" от Дж. Флетчър (18,30)

Кафе-театър „Хавана"
(89-25-72)

Вторник и събота — „Анонимен венецианец" от Дж. Берто (19)

Учебен театър при ВИТИЗ „Кр. Сарафов"
(88-42-14)

Сряда и неделя — „Забава" от У Шекспир, А. Дюма — син, М. Гелдерод, С. Мрожек, М. Метерлинк, Х. Розендорфер Ж. Тардийо (19)

Централен куклен театър на ул. „Гурко" 14
(88-54-16)

От 21 до 27. XII. — Новогодишни представления с програма на Дядо Мраз.

К

КИНО

Сердика (43-17-97) — Амадеус — 10, 14, 17, 20

Д. Благоев (87-07-07) — Военни игри — 10, 13,45, 16, 18,15, 20,30

София (83-11-73) — Дънди Крокодила — 11, 14, 16, Пет минути страх — 18, 20

Съветски игрален филм. Сценарист — Сергей Висоцки, режисьор — Андрей Ладинин, оператор — Виктор Шейнин, музика — Вячеслав Ганелин. В ролите — Анатолий Кузнецов, Евгений Герасимов, Леонид Куравльов, Вячеслав Езепов и други.

Една криминална история провокира представите за нравствен максимализъм, за дълг и вярност към обществото, в което живеем.

Ц. Церковски (83-56-46) — Дънди Крокодила — 10, 13, 15, 17, 19, 21

Малък салон (83-56-46) — Баба Хола — 10,30, 14, 16, 18, 20

Чехословашки игрален филм. Сценарист — Любомир Фелдек и Юрай Якубиско, режисьор — Юрай Якубиско, оператор — Додо Шимончич, композитор — Петър Хапка. В ролите — Джулиета Мазина, Петра Ванчикова, Тобиаш Хьосъл, Соня Валентова, Павол Микулик и други.

Творбата е отличена със Специалната награда на журито за детски и юношески филми и с наградата за операторско майсторство в Готвалдов—86, с наградата за художествено оформление на XXIV фестивал на чешките и словашки филми в Марианске Лазне през същата година. Създадена по мотиви от едноименната приказка на Братя Грим, тя разказва за красотата на любовта като частица от изконните човешки добродетели, победили стихията на злото и коварствата на смъртта.

Македония (87-41-81) — Полицаят и полицайките — 10, 14, 16, 18, 20

Москва (87-31-78) — Честта на фамилията Прици — 10, 13, 15,30; Жесток романс — 18, 20,30

Мл. гвардия (87-28-77) — Пет минути страх — 10, 14, 16, 18, 20

Славейков (88-02-42) — Иестърдей — 10, 14, 16, 18; Убийства — 20

Изток (72-50-50) — Военни игри — 10, 14, 16, 18, 20

Севастопол (83-22-61) — Военни игри — 10, 13, 15, 17, 19, 21

Левски (44-35-55) — Сляпа събота — 10, 13, 15, 17, 19

Студийно кино Витоша (88-58-78) — Без покрив и закон — филм от Световната кинопанорама — 10, 14, 16, 18, 20.

Френски игрален филм. Сценаристка и режисьорка — Анес Варда, оператор — Патрик Блосие, музика — Йоана Бруздович. Участвуват — Сандрин Бонер, Маша Мерил, Стефан Фрес, Йоланд Моро, Патрик Лепшински и други. Удостоено със „Златен лъв", с отличието на ФИПРЕССИ и наградата за най-добра женска роля на Сандрин Бонер по време на четиридесет и втория МКФ във Венеция—85, с наградата на френската кинокритика „Жорж Мелиес" през същата година и със „Сезар—86" за най-добра актриса (Сандрин Бонер), произведението на Варда изследва механизмите, които свързват личността с обществото и трудния проблем за отстояването на индивидуалната свобода.

Кадър от филма „Баба Хола"

Аура (22-16-11) — Пет минути страх — 19,30; Смъртно заблуждение — 10, 13,30, 15,30, 17,30.

П. Берон (52-23-67) — Баба Хола — 10, 14, 16, 18, 20.

Влайкова (44-27-11) — Баба Хола — 10, 14, 16, 18, 20.

Ив. Вазов (52-51-98) — Военни игри — 10, 14, 16, 18, 20.

Култура (87-95-66) — Мики Маус — 10, 14; Документални филми — 18, 19; Доносникът — 16, 20.

Стереокино (88-42-50) — Розата — 10, 14, 17, 20.

Ас. Златаров (31-90-90) — Дънди Крокодила — 10, 13,30, 15,30, 17,30, 19,30.

Красно село (56-10-29) — Дънди Крокодила — 10, 14, 16, 18, 20.

Централна гара (843-24-63) — Иестърдей — 19; Булевардът на Рома — 10,30, 13,15, 17

Възраждане кв. Дървеница — Влак към ада — 23. XII.; Свръхчудовище — 26. XII. — 18,30

Аврора (22-98-42) — Момчето, което гони призраци — 25—27. XII. — 17, 19

Хр. Ботев (45-10-86) — Надпреварата за Янки Зефир — 25—27. XII. — 13, 15, 17, 19

Хаджи Димитър (45-12-96) — Момчето, което гони призраци — 21—23. XII.; — Няма проблеми — 25—27. XII. — 17, 19

Княжево (57-10-85) — Маквикар — 21—22. XII. — 17, 19; Зората на Зулу — 25—27. XII. — 15, 17, 19

Горна баня (57-72-66) — Зората на Зулу — 21—23. XII.; Маквикар — 25—27. XII.

Отец Паисий (44-38-78) — Влак към ада — 22. XII.; Старовремски лудории — 25. XII.; Свръхчудовище — 27. XII. — 18,30

Студентски общежития блок 13 (66-81-37) — Бледият ездач, Тарзан — потомъкът на рода Грейстоук

Кирил и Методий (22-37-45) — Тарзан — потомъкът на рода Грейстоук — 21—24. XII.; Старовремски лудории — 26—27. XII. — 17, 19

Профсъюзен дом на културата Гара Искър (76-81-96) — Дума на ченге; Бледият ездач — 15, 17, 19

Г. С. Раковски — Божествени тела — 26. XII.; Иестърдей — 27. XII. — 19

Бояна — Божествени тела 24. XII. — 18,30

Светлина (58-20-33) — Старовремски лудории — 21—23. XII.; Дума на ченге — 25—27. XII. — 16,30, 18,30

Урвич (59-50-11) — Баба Хола — 10, 14; Сицилианска връзка — 16, 18, 20

Младост — Булката беше прекрасна — 25—27. XII. — 13, 15, 17, 19

Банкя — Старовремски лудории — 21—23. XII. — 17.; Проверка по пътищата — 21—23. XII. — 19.; Военни игри — 25—27. XII. — 17, 19

ВИИ „К. Маркс" — Булката беше прекрасна — 13, 15, 17, 19

НДК „ЛЮДМИЛА ЖИВКОВА"

ПОНЕДЕЛНИК — „Кой се страхува от Вирджиния Улф?" — пиеса от Едуард Олби (младежки клуб, 19 ч.).

ВТОРНИК — „Кълбовидна мълния" — драматична комедия от Иван Радоев (младежки творческа среща клуб, 19 ч.), с проф. Александър Райчев (младежки клуб 19 ч.)

ПЕТЪК — джазов концерт с участието на „Акустична версия" — Антони Дончев (пиано), Христо Йоцов (ударни) — зала 9, 21 ч.

СЪБОТА — „Призказки с кукли" — детски спектакъл (младежки клуб, 10,30 ч.); „Нека да е лято" — музикално-поетичен спектакъл (младежки клуб, 19 ч.).

НОВОГОДИШЕН МУЗИКАЛЕН ФЕСТИВАЛ

(26. XII. 1987 — 3. I. 1988 г.)

СЪБОТА — зала 1, 20 ч. Фестивален симфоничен оркестър. Диригент Емил Чакъров. Солисти: Наталия Гутман (виолончело), СССР, Валери Попова (сопран). Програма: Дворжак — Концерт за виолончело, Малер — Симфония № 4.

НАТАЛИЯ ГУТМАН завършва Московската държавна консерваторкя в класа на Галина Козолупова. Лауреат е на редица международни конкурси: „Дворжак", 1961 г., „Чайковски" — 1962 г., конкурс за камерни ансамбли в Мюнхен. Днес тя е сред най-известните и търсени инструменталисти на международните сцени. Изкуството ѝ се отличава със съвършен инструментализъм, ярка стилова култура и рядък личностен почерк.

НЕДЕЛЯ — зала 11, 11 ч. Акапелен концерт — Софийски камерен хор „Л. Пипков", диригент Васил Арнаудов. Програма: Утринна серенада от времето на ренесанса и барока. Зала 11, 18 ч. Рецитал на Наталия Гутман (виолончело). Програма: сонати от Бетховен, Брамс, Шнитке. Зала 1, 20 ч. — Ленинградски театър за съвременен балет — „Един безумен ден" по музика на Росини.

ЛЕНИНГРАДСКИЯТ ТЕАТЪР ЗА СЪВРЕМЕНЕН БАЛЕТ на Борис Ейфман е основан през 1977 г. За десетте години творчески живот си е извоювал авторитет на един от най-интересните авангардни балетни колективи в СССР. Всяка негова постановка е смел експеримент, увличащ със сложността и съвременността на задачите, оригиналността на замисъла и реализацията, активността на авторската позиция, стремяща се да разкрие противоречията на живота и човешкия дух.

БЪЛГАРСКО ВИДЕО

КЪМ БИОГРАФИЯТА НА ДИМИТРОВ — български документален филм. Произведен 1982 година. Времетраене — 60 минути.

Сценаристи — Асен Владимиров и Димитър Дерелиев; режисьор — Юлий Стоянов; оператор — Иван Цонев.

Един филм, който разкрива малко познати страни от живота и дейността на вожда на българския народ Георги Димитров.

ДЕЛО 205/1913 — П. К. ЯВОРОВ — български цветен игрален филм. Произведен 1982 година. Времетраене — 148 минути.

Сценаристи — Иван Дечев и Киран Коларов; режисьор — Киран Коларов; оператор — Радослав Спасов.

Филмът проследява голямата любов между Лора Каравелова и Яворов, трагичната развръзка, която последва.

НОВИ ПЛОЧИ

ВЕА 12128

В новата си плоча „Родна стряха" „Балкантон" предлага народни песни и инструментална музика, изпълнени от деца, отличени на радиоконкурса през 1986 г. Плочата съдържа оригинални необработени старинни песни от гр. Неделино, с. Садовча, квартал Балша — София, и от с. Дрен.

В РЕМЕТО

Днес ще преобладава облачно време. Следобед над Западна България ще завали дъжд. Ще продължи да духа слаб до умерен западен вятър. Максимални температури в по-голямата част от страната между 3 и 8, а в София около 4 градуса.

Изгледи за вторник и сряда: Ще преобладава облачно и ветровито време. През втория ден на места е възможно да превали слаб сняг. Минимални температури през първия ден между минус 1 и плюс 4, а максимални между 2 и 7 градуса. През втория ден температурите слабо ще се понижат.

На 21 декември

Слънцето изгрява в 7,53 ч., залязва — 16,56, деня продължава 9,03 ч.

Луната изгрява 8,57, залязва в 17,21. Фаза — един ден след новолуние.

Дежурен редактор на броя
Цочо ШАТРОВ
Дежурен секретар
Георги ГРЪМЕНОВ

„ПРОЛЕТАРИИ ОТ ВСИЧКИ СТРАНИ СЪЕДИНЯВАЙТЕ СЕ!"
РАБОТНИЧЕСКО ДЕЛО
ОРГАН НА ЦЕНТРАЛНИЯ КОМИТЕТ НА БЪЛГАРСКАТА КОМУНИСТИЧЕСКА ПАРТИЯ

РЕДАКЦИОННА КОЛЕГИЯ

Главен редактор Радослав РАДЕВ

Ангел БОНЕВ, Генчо АРАБАДЖИЕВ — първи зам.-главен редактор, Генчо БОШНАКОВ — зам.-главен редактор, Георги ТАМБУЕВ, Георги ТОДОРЧЕВ, Горан ГОТЕВ — зам.-главен редактор, Димитър ДЕЛИЙСКИ — зам.-главен редактор, Иван АНГЕЛОВ, Силвестър МИЛЧЕВ — зам.-главен редактор, Станислав ДРУМЕШКИ, Степан ЕРАМЯН — отговорен секретар, Юрий ПОПОВ

АДРЕС НА РЕДАКЦИЯТА

1000 София, бул. „В. И. Ленин" 47. Телефонна централа за връзка с всички звена на редакцията — № 43-431. Директно избиране на вътрешни номера — тел. 71-41. Приемна на в. „Работническо дело" — бул. „В. И. Ленин" 47, тел. 43-431. Телекс 547

Държавна печатница „Димитър Благоев" 21100