Яка історія цікавить молодих?

Проблема вивчення історії України та Криму в школах автономної республіки була основною на черговому засіданні секції вчителів-істориків Алушти.

Історія, як відзначалось на засіданні, — це конкретні факти. Їх перекручувати не слід. А таке, на жаль, було. Зокрема, у повоєнні роки в школі вивчали сталінські удари, хоч нині всі добре знають, що перемог фашистів не Сталін, а наш народ під керівництвом таких прославлених полководців, як Жуков, Василевський, Чуйков, Конев, Москаленко, Малиновський та ін. При Брежневі історики писали, що центром подій у війні була Мала земля, а насправді вирішальний розгром фашистів був під Сталінградом.

Нині громадський інтерес до історії різко зріс. Матеріали про минуле, про голодомор, сталінські репресії читаються з великою увагою. Важко нині дістати праці таких українських істориків, як Яворницький, Грушевський, Костомаров, Аркас та ін. Всіх цікавить, хто привів країну до такої кризи, в чому помилявся Ленін, що і чому необхідно перебудувати сьогодні, як формувати історичну свідомість.

Історія України — це теж нерозкрита тема. Згадаймо, як колись трактувалися Полтавська битва 1709 року, проблема козацтва тощо. Багато подій на догоду командно-адміністративному апарату пояснювались невірно, чимало замовчувалось. По суті історії України, як предмету, не було.

Не було й історії Криму. Її необхідно тепер створювати, знайомити з нею і жителів Криму, їх дітей.

На завершення роботи голова секції Богдан Карлович Старух роздав учителям методичні вказівки, репринтне видання книжки М. Грушевського «Як жив український народ». Бажаючі могли переглянути альбом-виставку грошей часів Російської імперії, Радянського Союзу та інших державних утворень на території СНД.

Іван МИРОНЕНКО.
м. Алушта.

ЯЛТА. БІЛЯ ПРИЧАЛУ.

Фотоетюд К. Дудченка.

МАЛЕНЬКІ СЕКРЕТИ КОСМЕТОЛОГІВ

ЯК ЗМІЦНИТИ ВОЛОССЯ? Можна скористатися універсальною рідиною Л-102, придатною для будь-якого типу шкіри. Добре зарекомендував себе «Біокрин». Зараджує справі «Кармазин», реп'яхова олія. Сприяє росту волосся екстракт з насіння льону, конопліі й суріпиці (у співвідношенні 1:1:0,5).

Не забуваймо й хну: вона помітно підсилює ріст волосся і зміцнює його корені.

ЖИРНІСТЬ ВОЛОССЯ ЗМЕНШИТЬСЯ, якщо ви промиватимете його настоєм дубової кори, підбілу, кропиви, подорожника і звіробою (5 столових ложок суміші або одної з трав залити 0,5 л окропу, витримати 30 хв. і процідити).

ЮНАКИ! НЕ ПОСПІШАЙТЕ ЗАВОДИТИ БОРОДУ! Обстеження студентів-фізіологів Ліонського університету довели, що існує прямий зв'язок між розміром бороди й інтенсивністю випадання волосся у людей, схильних до облисіння. Чим довша й густіша борода, тим швидше, виявляється, полисіє людина.

Студенти, однак, одностайно підкреслювали, що зимової пори наявність бороди позитивно впливає на діяльність мозку. Влітку ж вона сприяє сильному перегріванню голови.

Репліка

НЕ ВИСТАЧАЄ НАМ... КОНЦЕПЦІЇ

У Верховній Раді Криму відбулося перше засідання робочої групи по створенню концепції національної політики в Криму, керував яким голова комісії з національної політики Анушаван Данелян. В робочу групу залучені представники різних національно-культурних товариств, вчені, громадські діячі. При обміну думками було внесено багато слушних пропозицій. Але прикро, що були й відверті спроби завести новостворений орган в оману. Так, депутат Борис Кизилов твердив, що українська та кримськотатарська мови на відміну від російської не мають достатнього понятійного апарату, а тому в Конституції Криму передчасно визнані державними. Представник НРКТ Юрій Османов слушно заперечив йому, сказавши, що філософію можна викласти і якутською мовою, аби було на те бажання. Втім, і так зрозуміло, що, крім шовінізму та необізнаності, в позиції Бориса Кизилова нічого іншого й нема. Бо українська і кримськотатарська мови вже були державними, і понятійного апарату їм для цього вистачало.

Не ставлячи під сумнів потребу такої концепції в цілому, хотілось би уточнити: хіба зараз це головне в міжнаціональних відносинах? В той час, коли на півострові для майже 800 тисяч українців нема жодної української школи, коли ще не повернуто з депортації кримськотатарський народ, коли не створено атрибутів національних культур, коли багато в чому не можуть задовольнити свої культурні потреби ні греки, ні німці, ні вірмени, ні росіяни, коли гине спадщина кримських татар, караїмів та кримчаків, **комісія Верховної Ради хоче від цих пекучих проблем відгородитися видимістю кипучої багатомісячної теоретичної діяльності по... створенню концепції, ще одного голослівного документа, якого ще невідомо чи й буде хто притримуватись.**

Сподіваюсь, що реальна робота парламенту та уряду по створенню національних шкіл, відновленню національних культур, по боротьбі з численними порушеннями рівноправ'я народів у Криму, до чого зараз руки не доходять, принесе незрівнянно більше міжнаціональної злагоди, ніж найкраща концепція. Бо народам в Криму не вистачає багато більшого, ніж ще однієї декларації про міфічну рівноправність.

По-друге, привертає увагу той факт, що з численних організацій українства до роботи в групі залучено поки що лише товариство «Україна» (очевидно, для зв'язку групи з українцями за кордоном!). Зате інші національності були представлені значно солідніше. Чи це випадковість?

Микола СЕМЕНА.

Сміймось на здоров'я!

ВІН, ВОНА, ПИЛОСОС

— Моя люба, ти не можеш виділити з півгодинки, щоб витерти у кімнаті пилюку?

— І не подумаю, доки ти не купиш пилосос.

Минув тиждень.

— Люба моя, я ж купив пилосос. Чи не можеш виділити кілька секунд, щоб витерти пилюку з пилососа?

ПРОСЛУХАВ

— Ти чув, яка була вночі буря?

— Ні. Я розмовляв з дружиною.

ЗВИЧКА

Кінозірка на прийомі у лікаря:

— Скажіть, мені роздягатися?

— Ні. Я тільки вчора бачив вас на екрані.

ВМІЛА ТАНЦЮВАТИ

Чоловік дорікав молодій дружині:

— І чого ти така неповоротка! Як діло робить, то наче мокре горить, а як танцювати, то як метелик пурхаєш.

Жінка й відповідає:

— Сам винен. Ти ж мене сватав, коли я танцювала, а не тоді, коли працювала.

ГАРНА ЛИСТІВКА

Юнак вибирає художні листівки.

— Ось гарна листівка, — каже продавець, — з написом: «Найсердечніше вітання моїй єдиній».

— Добре. Дайте десяток.

ТБ

СУБОТА
20 ЛЮТОГО

УТ-1

8.00 — УТН.
8.10 — Ритмічна гімнастика.
8.30— Фільм-концерт.
8.55 — Ділові вісті.
9.25 — Леся Українка. «Йоганна, дружина Хусова».
10.20 — Яблуко спокуси.
10.50 — «СВ — сімейний варіант».
11.20 — Доброго вам здоров'я.
11.50 — Фільм для дітей «Мільйон пригод».
13.00 — Олімпійський п'єдестал.
14.00 — «Трістан та Ізольда». Вистава.
15.55 — Мультфільм «Д'Артаньєв і троє псів-мушкетерів». 11 і 12 серії.
16.45 — «Сонячні кларнети».
18.00 — «Дзеркало».
19.00 — УТН.
19.20 — Хроніка МВС.
19.35 — «Бодетаун». 65 і 66 серії.
20.25 — Наша мова.
20.45 — На добраніч, діти.
21.00 — УТН.
21.25 — І знову разом.
22.20 — Мультфільм «Вільний тиран».
22.30 — Вікно в Америку.
23.00 — Фільм «Мінливість долі».
0.40 — УТН.

УТ-2, УТ-3, «РОСІЯ»

7.00 — Вісті.
7.25 — Свій погляд на світ.
7.55 — Джерела.
8.25 — Дозвілля.
8.40 — Студія «Рост».
9.10 — Казирна дама.
9.40 — Якщо вам за...
10.10 — 45 хвилин.
10.55 — Пілігрим.
12.40 — Селянське питання.
13.00 — Вісті.
13.20 — «Дораемон».
13.35 — Саркофаг і навколо нього.
14.05 — Лижний спорт.
16.05 — «Я люблю РТБ».
16.20 — Синхронне плавання.
17.00 — Хокей.
19.05 — Альтернативні космонавти.
20.10 — Хіт-рік.
20.40 — «Новий університет в Криму».
21.00 — Худ. фільм.
22.30 — СІТ-3.
22.50 — Субота... Вечір...

«ОСТАНКІНО»

6.15 — Новини.
6.35 — Ранкова гімнастика.
7.55 — Суботній ранок ділової людини.
7.40 — Спорт-шанс.
8.10 — «Марафон-15».
8.35 — Допоможи собі сам.
9.05 — Автограф по суботах.
9.35 — Інститут людини.
10.05 — Музичний кіоск.
10.35 — Авіакосмічний салон.
10.50 — «Хокей Анатолія Тарасова». Фільм 2.
11.45 — «Служіння муз не терпить метушні».
12.15 — «Світ в іншому вимірі». Фільм 1.
14.00 — Новини.
14.25 — «Новели про демократію». Фільм 2.
14.50 — «Ну, стривай».
15.15 — Веді.
16.00 — Червоний квадрат.
17.40 — «Вікторія». Фестиваль солдатської пісні.
18.50 — Фільм «Сховище».
19.40 — На добраніч, малюки.
20.00 — Новини.
20.40 — Фільм «Королівська лава VII».
21.40 — Брейн-ринг.
22.40 — Мультфільм для дорослих.
23.00 — Новини.

НЕДІЛЯ
21 ЛЮТОГО

УТ-1

8.00 — УТН.
8.10 — Ритмічна гімнастика.
8.30 — Недільного ранку.
9.30 — Док. фільм.
9.50 — Канал «Д».
10.50 — Сцени з опери «Борис Годунов».
11.45 — Фільм «Зоряне відрядження».
13.00 — Мультфільм.
14.00 — Бажаємо щастя.
15.00 — УТН.
15.15 — Село і люди.
16.00 — На варті.
16.45 — Клас-юніор-бізнес.
17.45 — Мультфільм.
18.15 — «Свічадо».
19.00 — УТН.
19.20 — «Бодетаун». 67 і 68 серії.
20.05 — Співає Ганна Солонична.
20.25 — Мультфільм.
20.55 — Артистичне казино.
21.40 — Пісні кохання.
22.05 — Будьте з нами.
23.35 — Мультфільми для дорослих.
0.05 — УТН.

УТ-2, УТ-3, «РОСІЯ»

7.00 — Вісті.
7.25 — Баскетбольний огляд НБА.
7.55 — Програма «03».
8.25 — Студія «Рост».
8.55 — О. М. Вертинський.
9.25 — Мегаполіс.
10.00 — Ати-бати...
10.30 — Телекросворд.
11.00 — Фільм «Коли настає старість».
12.10 — Гандбол.
13.35 — Кращі ігри НБА.
14.35 — «Дім, де зігріваються серця».
15.20 — Познер і Донах'ю.
15.50 — У світі тварин.
16.50 — Синхронне плавання.
17.30 — «Джокер».
20.40 — Фільм «Дуже поважна персона».
22.30 — СІТ-3.
22.45 — Зустріч з Висоцьким.

«ОСТАНКІНО»

6.20 — Новини.
6.35 — Ранкова гімнастика.
6.45 — Тираж «Спортлото».
7.00 — Час сили духу.
8.00 — Центр.
8.30 — Мультфільм.
9.00 — Поки всі дома.
9.30 — «Марафон-15».
10.20 — Під знаком «пі».
11.05 — «Пригоди Чорного Красунчика».
11.30 — Лижний спорт.
12.30 — Ситуація.
13.00 — Мультфільм.
13.10 — «Підводна одіссея команди Кусто».
14.00 — Новини.
14.20 — Діалог у прямому ефірі.
15.00 — Клуб мандрівників.
15.55 — Мультфільми.
16.50 — Панорама.
17.45 — Новини.
18.00 — Чудова сімка.
19.05 — Вистава «Гра тіней».
21.00 — Підсумки.
21.45 — Спортивний уїк-енд.
22.00 — «Вокзал мрії».

ПОНЕДІЛОК
22 ЛЮТОГО

УТ-1

8.00 — УТН.
8.10 — Науковий фільм.
9.20 — Чарівний промінь.
10.10 — Художній салон.
11.00 — Клас-юніор-бізнес.
12.00 — УТН.
12.10 — Живе слово.
16.00 — УТН.
16.10 — Вистава.
17.25 — Телефільм.
17.35, 20.15 — Студія «ЕКО».
18.45 — ТНК.
19.00 — УТН.
19.30 — «Громада».
20.45 — На добраніч, діти.
21.00 — УТН.
21.25 — Акценти.
21.40 — Телефонний зв'язок майбутнього.
21.50 — Свідки.
22.20 — Пектораль.
23.00 — Душі криниця.
0.20 — УТН.

УТ-2, УТ-3, «РОСІЯ»

7.00 — Вісті.
7.25 — Час ділових людей.
7.55 — «Сніг — доля моя».
8.50 — Паралелі.
9.05 — Телекросворд.
9.35 — XX століття в кадрі і за кадром.
10.35 — Казирна дама.
11.05 — Фільм «Довга дорога додому».
12.40 — Селянське питання.
13.00 — Вісті.
15.30 — Там-там новини.
15.45 — Студія «Рост».
16.15 — Оренбурзькі вечірки.
17.00 — Порятунок-911.
18.00 — Фільм «Сни дитинства Георгія Морозова».
18.15 — Проблема номер один.
18.45 — Київська панорама.
19.05 — УТ-3: Мультфільм. Джек Лондон. Фільм «Чорний тюльпан» (20.00). Фортуна.
22.50 — Зустріч з Висоцьким.

«ОСТАНКІНО»

5.00 — Новини.
5.20 — Ранкова гімнастика.
5.30 — «Ранок».
8.00 — Новини.
8.40 — Фільм «Калина червона».
10.30 — Гол.
11.00 — Новини.
11.20 — Мультфільм.
11.30 — Кафе-квартал.
12.20 — Лижний спорт.
14.00 — Новини.
14.25 — Телемікст.
15.15 — «Мумі-троль і комета». Фільм 1.
16.15 — Фільми-призери молодіжного фестивалю.
16.50 — Технодром.
17.00 — Новини.
17.25 — НЕП.
17.55 — Зоряна мить.
20.35 — Гол.
19.10 — «Горячев на інші». 4 серія.
19.40 — На добраніч, малюки.
20.00 — Новини.
20.40 — «Калина червона».
22.30 — Нова студія.
23.00 — Новини.

ВІВТОРОК
23 ЛЮТОГО

УТ-1

7.00 — З сьомої до восьмої.
8.00 — Кінопрограма.
8.40 — Фант-лото «Надія».
10.05 — Доброго вам здоров'я.
10.35 — Основи інформатики. 10 клас.
11.05 — «Навколоземна подорож Віллі Фога». 17 і 18 серії.
12.00 — УТН.
12.10 — «Бодетаун». 65 серія.
16.00 — УТН.
16.10 — Танцюють діти.
16.40 — Освітній канал.
17.40 — Новини боксу і кікбоксингу.
18.10 — «Жінки з вулиці Бабин Яр». Фільм 1.
19.00 — УТН.
19.20 — ТНК.
19.35 — Студія «ЛИК». «Автопортрети. Журналіст Костянтин Дудченко.
20.00 — Концерт шоу-ансамблю «Графська пристань».
20.40 — На добраніч, діти.
21.00 — УТН.
21.20 — Спорткур'єр.
21.55 — Студія «Фантон».
22.40 — Фільм «Серця трьох».
0.25 — УТН.

УТ-2, «РОСІЯ»

7.00 — Вісті.
7.25 — Час ділових людей.
7.55 — Без ретуші.
9.05 — Слов'янський симфонічний оркестр.
10.05 — Ключ на старт.
10.25 — Вистава «Наполеон Перший».
11.25 — Лижний спорт.
12.40 — Селянське питання.
13.00 — Вісті.
15.30 — Там-там новини.
15.45 — Студія «Рост».
16.15 — Як поживаєш, УФА?
17.00 — Неопалима купина.
18.00 — Парламентський вісник.
18.15 — Студія «Нота бене».
18.45 — Київська панорама.
19.15 — Фільм-концерт.
19.25 — «Санта-Барбара». 135 серія.
20.15 — Вільний селянин.
20.55 — Оранта.
21.20 — Стоп.
22.00 — Вісті.
22.30 — Присяга.
22.45 — На сесії Верховної Ради РФ.
23.00 — Сергій Філіпов.
23.30 — Фестиваль «Осінні ритми-92».

«ОСТАНКІНО»

5.00 — Новини.
5.20 — Ранкова гімнастика.
5.30 — «Ранок».
8.00 — Новини.
8.20 — Грає духовий оркестр.
8.35 — «Річка брехні». 7 серія.
9.35 — «Горячев на інші». 4 серія.
10.00 — «Марафон-15».
11.00 — Новини.
11.20 — Фільм-вистава «Хлопець з нашого міста».
12.50 — Фільм «Людина на полустанку».
14.00 — Новини.
14.25 — Діловий вісник.
14.45 — «Простіть нас, фронтовики».
15.15 — «Мумі-троль і комета». Фільм 2.
15.35 — Наш музичний клуб.
16.15 — Лижний спорт.
17.00 — Новини.
17.25 — Сторони світу.
17.50 — «Річка брехні». 7 серія.
18.55 — Тема.
19.40 — На добраніч, малюки.
20.00 — Новини.
20.40 — Концерт.
23.00 — Новини.
23.25 — Можливе все.
23.55 — «Залишатися собою...».

СЕРЕДА
24 ЛЮТОГО

УТ-1

7.00 — З сьомої до восьмої.
8.00 — «Свічадо».
8.50 — «Студія «Фантон».
9.40 — «Навколоземна подорож Віллі Фога». 19 і 20 серії.
10.35 — Основи інформатики. 11 клас.
11.05 — Герб дарують століття.
11.40 — Світова література. 9 клас.
12.05 — УТН.
12.15 — «Бодетаун». 66 серія.
16.00 — УТН.
16.10 — «Котигорошко».
17.30 — «Душа твоя оглянулася...». Художник С. Пустовойт.
18.00 — ТНК.
18.20 — Мерабаныы, балалар!
18.45 — Дин ве урф адетлеримиз.
19.00 — УТН.
19.20 — «Нефасет».
20.00 — Концерт з творів кримськотатарських композиторів.
20.45 — На добраніч, діти.
21.00 — УТН.
21.20 — Спорткур'єр.
21.35 — Студія «Основа».
21.50 — Дзвони Чорнобиля.
22.25 — Заньківчанам — 70.
0.35 — УТН.

УТ-2, «РОСІЯ»

7.00 — Вісті.
7.25 — Час ділових людей.
7.55 — Альбуцид.
8.40 — Вустами немовляти.
9.15 — Кіпрас Мажейка.
9.45 — Кабаре «Нісенітниця».
10.55 — «Санта-Барбара». 135 серія.
11.45 — Антракт.
12.10 — На батьківщині ісламу.
12.40 — Селянське питання.
13.00 — Вісті.
15.30 — Там-там новини.
15.45 — Студія «Рост».
16.15 — Далекий Схід.
17.00 — Християнська програма.
17.30 — «Все життя з простягнутою рукою...».
18.00 — Вечори в будинку Гоголя.
18.45 — Київська панорама.
19.25 — «Санта-Барбара». 136 серія.
20.15 — Театр тіней.
20.55 — Музика як слово.
22.25 — Спортивна карусель.
22.00 — Вісті.
22.40 — На сесії Верховної Ради РФ.
23.00 — Екзотика.
0.10 — Лижний спорт.

«ОСТАНКІНО»

5.00 — Новини.
5.20 — Ранкова гімнастика.
5.30 — «Ранок».
8.00 — Новини.
8.25 — «Річка брехні». 8 серія.
9.20 — Ж. Сіменон. «Мегре вагається». Частина 1.
11.00 — Новини.
11.20 — ...До 16 і старші.
12.20 — Лижний спорт.
12.00 — Мультфільм.
14.00 — Новини.
14.25 — Телемікст.
15.15 — «Мумі-троль і комета». Фільм 3.
15.35 — Клуб-700.
16.05 — Док. фільм.
17.00 — Новини.
17.25 — Естонія сьогодні.
17.50 — «Річка брехні». 8 серія.
19.00 — Громадська думка.
19.40 — На добраніч, малюки.
20.00 — Новини.
21.00 — Телевізійне знайомство. Урмас Отт розмовляє з прем'єр-міністром Рес-публіки Естонія М. Лавром.
21.50 — Фільм «Таксисамба».
23.05 — Новини.
23.30 — «Л-клуб».

ЧЕТВЕР
25 ЛЮТОГО

УТ-1

7.00 — З сьомої до восьмої.
8.00 — Фільм «Три Марії та Іван».
9.10 — Артистичне казино.
9.55 — Сімейний заріант.
10.25 — В органному залі.
11.05 — «Навколоземна подорож Віллі Фога». 21 і 22 серії.
12.00 — УТН.
12.10 — «Бодетаун». 67 серія.
16.00 — УТН.
16.10 — Канал «Д».
17.10 — Фізико — математична школа.
18.10 — ТНК.
18.25, 19.20 — Студія 5.
20.45 — На добраніч, діти.
21.00 — УТН.
21.20 — Спорткур'єр.
21.35 — Театральні проекти Геннадія Татарченка.
22.05 — Студія «Гарт».
23.05 — Яблуко спокуси.
23.35 — Чемпіонат України з плавання.
0.05 — УТН.

УТ-2, «РОСІЯ»

7.00 — Вісті.
7.25 — Час ділових людей.
7.55 — Користь.
9.05 — Якщо вам за...
9.35 — Екзотика.
10.35 — Програма «03».
11.05 — «Санта-Барбара». 136 серія.
11.55 — Отак і живемо.
12.40 — Селянське питання.
13.00 — Вісті.
15.45 — Там-там новини.
16.00 — Трансросефір.
16.45 — М-трест.
17.00 — Док. фільм.
17.50 — Вручення кінопризів імені С. Ейзенштейна.
18.45 — Київська панорама.
19.05 — «Погляд зсередини».
19.35 — «Санта-Барбара». 137 серія.
20.25 — У світі авто- і мотоспорту.
21.00 — Баскетбол. Кубок європейських чемпіонів.
22.25 — Спортивна карусель.
22.40 — На сесії Верховної Ради РФ.

«ОСТАНКІНО»

5.00 — Новини.
5.20 — Ранкова гімнастика.
5.30 — «Ранок».
8.00 — Новини.
8.25 — «Річка брехні». 9 серія.
9.25 — «Мегре вагається». Частина 2.
11.00 — Новини.
11.20 — Док. фільм.
12.20 — Лижний спорт.
13.30 — Мультфільм.
14.00 — Новини.
14.25 — Телемікст.
15.15 — Олеся і компанія.
15.45 — Джем.
16.20 — Це ви можете.
17.00 — Новини.
17.25 — ...До 16 і старші.
18.05 — «Річка брехні». 9 серія.
19.00 — «Портрет на фоні».
19.40 — На добраніч, малюки.
20.00 — Новини.
2045 — Лото «Мільйон».
21.40 — Опера В. Моцарта «Чарівна флейта».
23.00 — Новини.

П'ЯТНИЦЯ
26 ЛЮТОГО

УТ-1

7.00 — З сьомої до восьмої.
8.00 — Фільм «Серця трьох».
9.45 — Творчий портрет.
10.05 — «Гарт».
11.05 — «Навколоземна подорож Віллі Фога». 23 і 24 серії.
12.00 — УТН.
12.10 — «Бодетаун». 68 серія.
16.00 — УТН.
16.10 — «Снігова королева».
17.10 — Наша дитина.
17.40 — Веселі музиканти.
17.50 — Науковий фільм.
19.00 — ТНК.
19.15 — Студія «Політика».
20.45 — На добраніч, діти.
21.00 — УТН.
21.20 — Спорткур'єр.
21.35 — Студія «Основа».
22.20 — Арт-майдан.
23.50 — УТН.
0.00 — Фільм «Може, іншого разу».

УТ-2, «РОСІЯ»

7.00 — Вісті.
7.25 — Час ділових людей.
7.55 — На політичному олімпі.
9.50 — Дозвілля.
9.05 — С. Рахманінов. «Літургія».
10.55 — У світі тварин.
11.00 — «Санта-Барбара». 137 серія.
12.10 — Ретро-шлягер.
12.40 — Селянське питання.
13.00 — Вісті.
16.00 — Там-там новини.
16.15 — «Мінарет».
16.30 — Де зимує літо?
17.00 — «Прекрасні моменти діснеївської мультиплікації».
17.50 — М. Цвєтаєва.
18.45 — Київська панорама.
19.05 — Грає П. Полухін.
19.25 — Класичні фільми Голлівуду. «Його дівчина П'ятниця».
21.05 — Бумеранг. Телешоу.
22.20 — Стоп-токінг.

«ОСТАНКІНО»

5.00 — Новини.
5.20 — Ранкова гімнастика.
5.30 — «Ранок».
8.00 — Новини.
8.35 — Фільм «Райський сад».
10.00 — Клуб мандрівників.
11.00 — Новини.
11.20 — Фільм «Генеральна репетиція». 1 і 2 серії.
13.30 — Фільм «Перший поцілунок».
14.00 — Новини.
1425 — Бридж.
14.50 — Бізнес-клас.
15.10 — «Райський сад».
16.30 — «Золоті розсипи».
17.00 — Новини.
17.25 — Золота середина.
17.45 — Людина і закон.
18.15 — Вагон-03.
18.45 — Поле чудес.
19.45 — На добраніч, малюки.
20.00 — Новини.
20.55 — Фільм «Чорне світло».
20.30 — ВиД представляє: Політбюро. Музобоз.
1.10 — Футбол. «На шляху до Уемблі».

ЦАМНИЦЯ

Випуск 2-й

ОГЛЯДИНИ ТАЛАНТІВ

Відмінної оцінки заслуговує виступ кримчан в юнацькій першості України з шахів, що відбулася в Сімферополі. І справді: севастополець Олександр Онищук став чемпіоном, а керчанка Світлана Іванова посіла друге місце, пропустивши вперед лише чемпіонку Європи серед юніорок, майстра ФІДЕ Інну Гапоненко з Антонівки під Херсоном.

А в Алушті змагалися юні шашкісти Криму. Найсильнішими у своїх групах були сімферопольці Андрій Уманський і Тетяна Фільковська.

І АКАДЕМІК, І ШАХІСТ

Наукова діяльність українського мікробіолога Василя Леонідовича **Омелянського** (1867—1928) здобула всесвітнє визнання. Але вчений був ще й сильним шахістом. Так, в одному змаганні він переміг М. Чигоріна, а у всеросійському турнірі 1905 року звів до нічиєї поєдинки з маестро А. Рубінштейном і С. Алапіним. В наведеному на діаграмі етюді В. Л. Омелянського нічия: форсована триходова атака — і білий король рятується патом.

Зате в шашковому етюді сімферопольця **В. М. Савицького** за білими вже перемога.

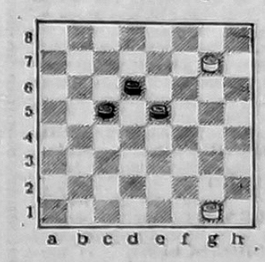

Засновники: Всеукраїнське товариство «Просвіта» імені Тараса Шевченка, Кримська організація Спілки письменників України, трудовий колектив редакції.

Редакція не завжди поділяє думки авторів публікацій, відповідальність за достовірність фактів, цифрових та статистичних даних несуть автори.
Рукописи не рецензуються і не повертаються.
Листування з читачами ведеться тільки на шпальтах часопису.

Реєстраційне свідоцтво КП № 844, видане Держкомпресі України 7. 10. 92 р. Індекс 30553.
Телефони редакції: 24-61-25, 24-61-26.

Газету верстали Ніна Федько та Володимир Арсентьєв. Видавництво «Таврида».

Адреса редакції: м. Сімферополь, вул. Київська, 76, 4-й поверх, кімн. 410.
Листи просимо надсилати за адресою: 333034, м. Сімферополь, 34, пошт. скринька № 972.

Головний редактор Олександр КУЛИК