



Альпинистская база «Варзоб» давно снискала популярность у горовосходителей страны. Отсюда уходят альпинисты штурмовать вершины Фанских гор и Памиро-Алая.

НА СНИМКАХ: корпуса базы; на восхождении.

Фото В. ИВАЩЕНКО.

## НАШ ШАХМАТНЫЙ КЛУБ

# ПРОВЕРЬТЕ СВОИ РЕШЕНИЯ

Позиция на **диаграмме № 25** сложилась в партии Гаприндашвили и Сервати (Дортмунд, 1974 г.). Черные возлагали большие надежды на свой последний ход. Теперь на отступление ладьи черные возьмут чернопольного слона. И позиция белого короля тоже не очень хороша. Но это не испугало Нону Гаприндашвили, и она начала прямую матовую атаку, отдав две ладьи: 1. Фd4!! Ф:h1+; 2. Крd2 Ф:a1 (не спасает и 2... Ф:h2); 3. Фf6! Черные сдались. Защиты от мата не видно.

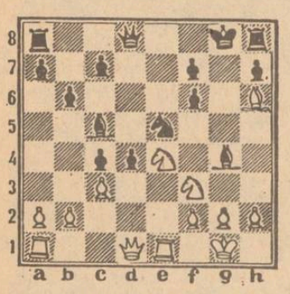

Диаграмма № 29.

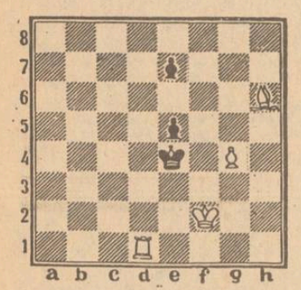

Диаграмма № 30.

**Диаграмма № 26.** Задача, составленная В. Квятковским, решается так: 1. Сf8. Слон стал в засаду, и на любой ход черных белые ходом короля объявляют мат.

На **диаграмме № 29** у черных две лишние пешки. Они крепко стоят в центре и на первый взгляд владеют инициативой. Ход белых. Как бы вы продолжили? 3 очка.

**Диаграмма № 30.** Мат в три хода. 3 очка.

Ответы на это задание присылайте не позднее 1 июля (по почтовому штемпелю).

**О. САБИТОВ,**
**мастер спорта.**

ФУТБОЛ

# Победа на выезде

Радует своих многочисленных болельщиков «Памир». Лидер турнира в Никополе встречался с «Колосом». Душанбинцы успешно провели этот матч и, забив два безответных мяча, одержали первую в этом сезоне победу в гостях. Наши футболисты набрали 23 очка и продолжают возглавлять турнирную таблицу. Успех сопутствовал и динамовцам Ставрополя. Они на своем поле принимали аутсайдера соревнования — «Звезду» и взяли верх со счетом 2:0. Тройку лидеров замыкает ЦСКА. Москвичи в Кемерове сыграли вничью — 0:0 с «Кузбассом».

Из матчей пятнадцатого тура надо отметить уверенную игру спартаковцев Орджоникидзе. На своем поле они нанесли крупное поражение «Геологу». Сибиряки сохранили свои позиции в турнирной таблице. Набирает темпы «Таврия». В минувшем туре симферопольцы дома убедительно переиграли «Ротор» —3:0. По-прежнему рядом с лидерами идут армейцы Ростова-на-Дону. В Ярославле они встречались с «Шинником» и сделали ничью — 1:1.

В турнирной таблице сохранился единственный ноль в графе ничьих у динамовцев Батуми. Грузинские футболисты проводят матчи бескомпромиссно — победа или поражение. На сей раз батумцы дома одержали победу над «Кубанью» — 1:0. С таким же счетом «Гурия» на своем поле получила два очка в споре с «Котайком». Очень упорным был поединок «Зари» с «Даугавой». Зрители увидели пять забитых мячей. Победу праздновали ворошиловградцы — 3:2. Матч соседей по турнирной таблице «Ростсельмаша» и СКА «Карпаты» в Ростове-на-Дону завершился победой хозяев поля —2:1. Очко на выезде взял «Пахтакор». В Запорожье ташкентцы играли с «Металлургом» — 1:1.

После пятнадцатого тура турнирная таблица выглядит следующим образом:

| | В | Н | П | М | О |
|---|---|---|---|---|---|
| «Памир» | 9 | 5 | 1 | 28—12 | 23 |
| «Динамо» (Ст.) | 9 | 4 | 2 | 22—10 | 22 |
| ЦСКА | 8 | 4 | 3 | 20— 9 | 20 |
| «Геолог» | 8 | 2 | 4 | 18—17 | 18 |
| СКА (Р.) | 7 | 3 | 4 | 20—16 | 17 |
| «Котайк» | 7 | 2 | 6 | 20—23 | 16 |
| «Ростсельмаш» | 6 | 4 | 4 | 19—14 | 16 |
| «Таврия» | 5 | 6 | 3 | 15—10 | 16 |
| «Пахтакор» | 5 | 6 | 4 | 19—16 | 16 |
| «Ротор» | 7 | 1 | 6 | 19—15 | 15 |
| СКА «Карпаты» | 6 | 2 | 6 | 21—13 | 14 |
| «Спартак» | 6 | 2 | 7 | 23—25 | 14 |
| «Гурия» | 6 | 1 | 7 | 14—17 | 13 |
| «Шинник» | 5 | 3 | 6 | 13—17 | 13 |
| «Кубань» | 5 | 3 | 7 | 15—20 | 13 |
| «Кузбасс» | 5 | 3 | 7 | 9—17 | 13 |
| «Даугава» | 4 | 4 | 6 | 16—16 | 12 |
| «Заря» | 4 | 4 | 6 | 18—19 | 12 |
| «Колос» | 4 | 2 | 8 | 10—16 | 10 |
| «Металлург» | 2 | 6 | 6 | 7—17 | 10 |
| «Динамо» (Бт.) | 4 | 0 | 10 | 10—20 | 8 |
| «Звезда» | 0 | 5 | 9 | 9—26 | 5 |

В воскресенье «Памир» в Запорожье играет с «Металлургом».

**А. МАМЕДОВ.**

# ФЕСТИВАЛЬНАЯ ЭСТАФЕТА

Подходят к концу выступления в Индии группы мастеров искусств Таджикистана. Почти месяц наших артистов как участников фестиваля СССР в этой стране тепло принимают зрители ее крупнейших городов. Основу группы составляет вокально-хореографический ансамбль рубобисток «Чаман» госфилармонии, руководимый М. Баратовым.

Вместе с ансамблем на фестивальные сцены выходят народные артисты республики М. Бакиева, З. Назимов, Д. Холов, заслуженные артисты Таджикской ССР Э. Асанова и З. Асанова, солисты Р. Аджимамадова, М. Ибрагимова, З. Исмаилов. Они подготовили большую, красочную программу из песен и танцев народов нашей республики, СССР и мира. Особое место занимают произведения на индийские темы.

Артисты, представляющие Гостелерадио, филармонию, театры Ленинабада и Куляба, как бы приняли эстафету советско-индийского фестиваля от узбекского ансамбля «Ялла», до них закончившего здесь свои выступления, и от народных артистов СССР М. Калантаровой, Д. Муродова, фольклорного ансамбля «Ганджина», мастерству которых в Индии аплодировали несколько раньше.

**В. НИКОЛАЕВ.**

## Спутник телепрограммы

### ВЫСОЦКИЙ О СЕБЕ

**21 июня, 20 часов 30 минут, «Память».**

Время не стирает граней блистательного таланта Владимира Высоцкого. Оно лишь тщательнее отполировывает их, давая нам возможность во всей полноте представить самобытное дарование актера, поэта, певца. Мы радуемся каждой встрече с ним на экране, с волнением слушаем по радио его голос. И таких встреч, к счастью, становится все больше.

Еще одну предлагает Таджикское телевидение. Передача — не только подборка фрагментов из кинофильмов, в которых играл В. Высоцкий. Это, по сути дела, своеобразная экранизация недавно вышедшей в свет книги о замечательном артисте, в которой о творческом пути В. Высоцкого повествуют его друзья и многочисленные фотографии.

В. Высоцкий в передаче как бы рассказывает о себе сыгранными ролями, песнями, свидетельствами товарищей по искусству.

### ЯЗЫК И ВРЕМЯ

**23 июня, 19 часов 20 минут, «Поговорим о языке дружбы».**

Древнее утверждение «Сколько ты знаешь языков, столько проживаешь жизней» сегодня обрело новое содержание. Да, русский язык — могучее средство межнационального общения в нашей стране. Знание языков братских народов интеллектуально обогащает, открывает удивительный мир культурного взаимообогащения народов-соседей, народов-друзей.

Создать эту передачу республиканское телевидение побудили постановления ЦК Компартии Таджикистана о дальнейшем совершенствовании изучения русского и таджикского языков.

Были проведены короткие интервью с душанбинцами прямо на улицах города; эти высказывания комментируют журналист, писатель и ученый. Знать нужно оба языка — русский и таджикский во всем их многообразии и красоте — таково резюме передачи, ибо «сколько ты знаешь языков...».

### НА КРЫЛЬЯХ МЕЧТЫ

**23 июня, 20 часов 20 минут, «Путевка в авиацию».**

Кто из ребят не мечтает связать свою судьбу с небом? И вот заканчиваются выпускные экзамены в школе, и наступает пора выбирать институт. Есть ощущение призвания, но мешает боязнь ошибиться.

Таджикское телевидение пошло навстречу юношам, которых влекут самолеты. Оно подготовило передачу о Киевском институте инженеров гражданской авиации. Об этом вузе рассказывают его ректор, преподаватели и выпускники. Не покидая Душанбе, абитуриенты побывают в лабораториях и учебных кабинетах института, познакомятся с системой занятий. И если убедятся, что выбор сделан правильно, то вступительные экзамены в Киевский институт могут сдать в Душанбе.

**Редактор**
**В. П. НАУМОВ.**

# Телепрограмма на 20—26 июня

## Понедельник, 20

### ДУШАНБЕ

10.00 — Ахбор. 10.20 — Фильм-концерт «Дума». 11.00— Художественный телефильм «Кража». 2 серии. 18.05—Телешкола «Знание». Урок общей физики для студентов-заочников (т.). 18.40 — «Заботы депутатские». Чем займутся наши дети? 19.00 — Новости. 19.20 — «Сокровищница знаний» (т.). 20.00 — Ахбор. 20.20 — Фильм-концерт «Песни любви». 20.50 — «На родине Ленина» (т.). 21.30 — Время. Прожектор перестройки. 22.15 — Республиканский слет солдатских матерей.

### МОСКВА ПРОГРАММА «ВОСТОК»

7.00 — 120 минут. 9.05 — Футбольное обозрение. 9.35 — «Радости земные». 1-я серия. 11.05 — Мастера искусств. Народная артистка СССР Э. Быстрицкая. 12.20, 16.30 — Новости. 16.45 — Прожектор перестройки. 16.55 — Отчего и почему. 17.25 — Поет камерный хор. 17.50 — Я, ты и все мы вместе. 18.35 — И. Штраус. Вальс. 18.45 — Футбольное обозрение. 19.15 — «Советуясь с вами». «Владелец предприятия — коллектив». 20.00 — «Радости земные». 2-я серия. 21.30 — Время. Прожектор перестройки. 22.15 — «Прошу слова». Выступление писателя Г. Бакланова. 22.30 — Клуб любителей оперы. 23.30 — Сегодня в мире.

### ВТОРАЯ ПРОГРАММА

9.00 — Утренняя гимнастика. 9.20 — Великие имена России. Гоголь. 9.50 — Русская речь. 10.20 — Композитор и дирижер Г. Мустя. 11.00 — Ребятам о зверятах. 11.30 — «В согласии с природой». 11.50 — «Веселая карусель». 12.20 — «Слово о Сакене». 13.20 — «Люблю. Жду. Лена». Художественный фильм. 18.35 — Новости. 18.45 — Служу Советскому Союзу. 19.45 — Международная панорама. 20.30 — Спокойной ночи, малыши. 20.45 — Реклама. 20.50 — «Для всех и для каждого». «Вернуть Советам реальные властные полномочия». 21.20 — Премьера документального фильма «Консилиум». 21.30 — Время. 22.05 — «Контрудар». Художественный фильм. 23.25 — Футбольное обозрение.

## Вторник, 21

### ДУШАНБЕ

10.00 — Ахбор. 10.25 — Фильм-концерт «Военная музыка». 10.50 — Художественный фильм «Трясина» (т.). 17.45 — В мире кино (т.). 18.45 — «Человек крупным планом». Делегат XIX Всесоюзной партконференции бригадир совхоза «Ляхш» Джиргатальского района Т. Шодиева (т.). 19.00 — Новости. 19.20 — Имя мое — комсомол (т.). 20.00 — Ахбор. 20.20 — Киноэрисовка. 20.30 — «Память». В. Высоцкий (т.) 21.30 — Время. 22.05 — Художественный фильм «Битва за Москву». Фильм первый «Агрессия» (т.).

### МОСКВА ПРОГРАММА «ВОСТОК»

7.00 — 120 минут. 9.05 — «Радости земные». 2-я серия. 10.35, 16.30 — Новости. 16.45 — Фильм — детям. «Путешествия пана Кляксы». 1-я серия. 18.10 — Программа Узбекского телевидения. 19.10 — Сегодня в мире. 19.30 — Исторический аспект Тезисов ЦК КПСС к XIX Всесоюзной партийной конференции. 20.10 — «Радости земные». 3-я серия. 21.30 — Время. 22.05 — Перестройка: проблемы и решения. Обсуждаем Тезисы ЦК КПСС к XIX Всесоюзной партийной конференции. 23.35 — Сегодня в мире. 23.45 — «Встретимся в Юрмале». Всесоюзный конкурс молодых исполнителей советской эстрадной песни. 00.45 — Премьера документального фильма «Мирза Фатали Ахундов». 01.10 — Футбол. Чемпионат Европы. Полуфинал.

### ВТОРАЯ ПРОГРАММА

9.00 — Утренняя гимнастика. 9.20 — Танцует «Лиесма». 9.45 — Великие имена России. И. С. Тургенев. Стихотворения в прозе. 10.05 — Французский язык. 1-й год обучения. 10.35 — «Взрослые и дети». Телефильмы. 11.10 — «Веселая карусель». 11.40 — «О времени и о себе». А. Твардовский. 12.00 — Французский язык. 2-й год обучения. 12.30 — Концерт. 12.55 — Фильм — детям. «Короткие рукава». 14.10 — Новости. 14.20 — «Контрудар». Художественный фильм. 18.35 — Новости. 18.45 — Ритмическая гимнастика. 19.15 — До шестнадцати и старше. 20.00 — Музыкальный киоск. 20.30 — Спокойной ночи, малыши. 20.45 — Теннис. Уимблдонский турнир. 21.30 — Время. Прожектор перестройки. 22.15 — Теннис. Уимблдонский турнир. 22.30 — «Суд в Ершовке». 1-я серия. 23.10 — Утренняя почта.

## Среда, 22

### ДУШАНБЕ

10.00 — Ахбор. 10.25 — Телефильм «Азбука доброты». 10.45 — Телешкола «Знание». Урок обществоведения для учащихся 10-х классов (т.). 11.20 — Встреча с воинами. 12.20 — «Поэма о сталинградцах». Телефильм. 17.30 — Изучаем язык Ильича. 18.20 — «Если б не было войны». 19.00 — Новости. 19.20 — «По главной улице с оркестром». 20.00 — Ахбор. 20.20 — «Агропром: проблемы и перспективы». 20.50 — «Нидои шахидон» (к дню начала Великой Отечественной войны). 21.30 — Время. Прожектор перестройки. 22.15 — По следам выступлений «Рандры». 22.55—«Битва за Москву». Фильм второй «Тайфун». 1-я серия (т.).

### МОСКВА ПРОГРАММА «ВОСТОК»

7.00 — 120 минут. 9.05 — «Радости земные». 3-я серия. 10.25 — Футбол. Чемпионат Европы. Полуфинал. 2-й тайм. 11.15, 16.30 — Новости. 16.40 — Прожектор перестройки. 16.50 — «Путешествия пана Кляксы». 2-я серия. 18.10 — До шестнадцати и старше. 18.55 — Русские народные песни поет И. Акчарова. 19.10 — «Волшебная лопата». Мультфильм. 19.20 — Сегодня в мире. 19.35 — Навстречу XIX Всесоюзной партийной конференции. «Проблемы перестройки». Встреча в редакции газеты «Советская Россия» с делегатами XIX Всесоюзной партийной конференции. 20.20 — «Радости земные». 4-я серия. 21.30 — Время. Прожектор перестройки. 22.15 — «Прошу слова». Выступление писателя В. Крупина. 22.30 — Футбол. Чемпионат Европы. Полуфинал. В перерыве — Сегодня в мире. 00.20 — Фильм-концерт «Время идет с нами в строю». 01.10 — Футбол. Чемпионат Европы. Полуфинал.

### ВТОРАЯ ПРОГРАММА

9.00 — Утренняя гимнастика. 9.20 — Танцует «Халай». 9.50 — Великие имена России. Илья Репин. 10.20 — Немецкий язык. 1-й год обучения. 10.50 — «Веселая карусель». 11.20 — «Паруса «Дружбы». 11.50 — Немецкий язык. 2-й год обучения. 12.20 — «Раннее, раннее утро». Трехсерийный художественный телефильм для детей. 1-я серия. 13.30 — Концерт. 14.30 — Новости. 14.40 — «Суд в Ершовке». 1-я серия. 18.30 — Новости. 18.35 — Навстречу XIX Всесоюзной партийной конференции. Обсуждаем Тезисы ЦК КПСС. 18.55 — Программа Ростовской телестудии. 19.30 — Лауреаты международного конкурса им. П. И. Чайковского. Народный артист РСФСР В. Спиваков. 20.30 — Спокойной ночи, малыши. 20.45 — Теннис. Уимблдонский турнир. 21.30 — Время. Прожектор перестройки. 22.15 — Теннис. Уимблдонский турнир. 22.30 — «Суд в Ершовке». 2-я серия.

## Четверг, 23

### ДУШАНБЕ

10.00 — Ахбор. 10.25 — Художественный фильм «Битва за Москву». Фильм 1-й (т.). 17.40 —Концерт для детей. 18.25 — Спортивная программа (т.). 19.00 — Новости. 19.20 — Поговорим о языке дружбы. 20.00 —Ахбор. 20.20 — Путевка в авиацию. 20.45 — Музыкальная программа. 21.30 — Время. Прожектор перестройки. 22.15 — Художественный фильм «Битва за Москву». 2-я серия (т.).

### МОСКВА ПРОГРАММА «ВОСТОК»

7.00 — 120 минут. 9.05 — «Радости земные». 4-я серия. 10.15 — Футбол. Чемпионат Европы. Полуфинал. 11.05, 16.30 — Новости. 16.40 — Прожектор перестройки. 16.50 — Знакомьтесь: делегаты XIX Всесоюзной партийной конференции. 17.35 — Концерт. 18.00 — Действующие лица. 18.45 — Наука: теория, эксперимент, практика. 19.15 — Сегодня в мире. 19.35 — К XIX Всесоюзной партийной конференции. «Учимся демократии». 20.05 — «Радости земные». 5-я серия. 21.30 — Время. Прожектор перестройки. 22.15 — «Прошу слова». Выступление делегата XIX Всесоюзной партийной конференции режиссера В. Апостола. 22.25 — Футбол. Чемпионат Европы. Полуфинал. В перерыве (23.15) — Сегодня в мире.

### ВТОРАЯ ПРОГРАММА

9.00 — Утренняя гимнастика. 9.20 — Ритмы солнечного Таджикистана. 9.50 — Великие имена России. Станиславский. 10.20 — Испанский язык. 1-й год обучения. 10.50 — Мультфильмы. 11.20 — «День весны». 12.20 — «Раннее, раннее утро». 2-я серия. 13.25 — Новости. 13.35 — «Суд в Ершовке». 2-я серия. 14.40 — Сельский час. 18.30 — Новости. 18.40 — «Открытый рояль». Прелюдии Д. Шостаковича. 19.05 — Премьера телефильма «Не могу иначе». 19.55 — Реклама. 20.00 — Ритмическая гимнастика. 20.30 — Спокойной ночи, малыши. 20.45 — Теннис. Уимблдонский турнир. 21.30 — Время. Прожектор перестройки. 22.15 — Теннис. Уимблдонский турнир. 22.30 — Знакомьтесь: молодые кинематографисты. 23.45 — Это вы можете.

## Пятница, 24

### ДУШАНБЕ

10.00 — Ахбор. 10.25 — Телефильм «Игры деловых людей, или В поисках собственного лица». 10.45 — Телешкола «Знание». Урок физики для учащихся 10-х классов (т.). 11.30 — Художественный фильм «Похититель поневоле» (т.). 18.00 — Мультфильм «Черепаха». 18.10 — И молодость за все в ответе (т.). 19.00 — Новости. 19.20 — «Паеми шарк». Мухаммад Икбол (т.). 20.00 — Ахбор. 20.20 — Телефильм «Мамы, милые мамы». 20.40 — Жемчужины «Шашмакома». 21.30 — Время. Прожектор перестройки. 22.15 — «Откровенный разговор». Встреча с делегатами XIX Всесоюзной партконференции.

### МОСКВА ПРОГРАММА «ВОСТОК»

7.00 — 120 минут. 9.05 — «Радости земные». 5-я серия. 10.25, 16.30 — Новости. 16.45 — Прожектор перестройки. 16.55 — Программа Армянского телевидения. 18.25 — Премьера телефильма «Портрет в перспективе». 18.55 — Минуты поэзии. 19.00 — Сегодня в мире. 19.20 — Философские беседы. «Кто мыслит диалектически?». 20.20 — «Радости земные». 6-я серия. 21.30 — Время. Прожектор перестройки. 22.15 — «Вокруг смеха». 23.40 — «Интерсигнал». 00.10 — «Взгляд».

### ВТОРАЯ ПРОГРАММА

9.00 — Утренняя гимнастика. 9.20 — «И пока на земле существует любовь». Фильм-концерт. 9.50 — Научно-популярные фильмы. 10.20 — Английский язык. 1-й год обучения. 10.50 — К Дню изобретателя и рационализатора. Документальные фильмы. 11.20 — Родники. 11.50 — Английский язык. 2-й год обучения. 12.20 — «Раннее, раннее утро». 3-я серия. 13.25 — Новости. 13.35 — Знакомьтесь: молодые кинематографисты. 18.35 — Новости. 18.45 — Концерт мастеров искусств Киргизии. 19.30 — «Советуясь с вами». 20.30 — Спокойной ночи, малыши. 20.45 — Теннис. Уимблдонский турнир. 21.30 — Время. Прожектор перестройки. 22.15 — Концерт, посвященный 125-летию Ленинградской государственной консерватории им. Н. А. Римского-Корсакова.

## Суббота, 25

### ДУШАНБЕ

**ДЕНЬ ИЗОБРЕТАТЕЛЯ И РАЦИОНАЛИЗАТОРА**

9.00 — «Сапеда». 10.05—«Тайна планеты Озод». Премьера телеспектакля (т.). 11.05 — «Битва за Москву». Фильм второй (т.). 18.10 — Телефильм «Революционный этюд». 18.50 — Мир за неделю (т.). 19.00 — Новости. 19.20—«О времени и о себе». М. Гаффарова (т.). 20.00 — Ахбор. 20.20 — По вашей просьбе «Семнадцать мгновений весны». 5-я серия. 21.30 — Время. Прожектор перестройки. 22.15 — «Театр и зритель». Академический драмтеатр имени Лахути (т.). 23.35 — Телефильм «Искусство всех времен и народов».

### МОСКВА ПРОГРАММА «ВОСТОК»

7.00 — 120 минут. 9.00 — «Морская служба». 9.20 — «Радости земные». 6-я серия. 10.30 — «Предпочитаю бурю». Документальный фильм. 10.40 — Очевидное — невероятное. 11.40 — Современный мир и рабочее движение. 12.10 — «Наши современники». Художественный фильм «Апелляция». 13.40 — Сегодня в мире. 14.00 — Разговор по существу. Быть в авангарде перестройки. 15.30 — Концерт народного артиста СССР А. Днишева. 15.55 — Навстречу XIX Всесоюзной партийной конференции. «Для всех и для каждого». «Вернуть Советам реальные властные полномочия». 16.25 — «Годы, поколения, песни». Заключительная передача. 17.25 — Главная редакция международной жизни представляет: «Это — апартеид». «Мир в реальных фактах». 18.35 — «Московская красавица». 19.00 — «Танцы, танцы, танцы». Всесоюзный конкурс. 20.20 — Премьера телефильма «Михаил Ульянов». 21.30 — Время. 22.00 — Говорят делегаты XIX Всесоюзной партийной конференции. 22.10 — Футбол. Чемпионат Европы. Финал. 23.50 — До и после полуночи.

### ВТОРАЯ ПРОГРАММА

8.30 —Утренняя гимнастика. 8.45 — «Синие очи Волыни». 9.35 — Избранное. А. Ахматова. 10.35 — Киноэкран «Здоровье». «Игла». 11.25 — Твоя ленинская библиотека. Политическое завещание вождя. 12.10 — В мире животных. 13.10 — Новаторы и консерваторы. 14.10 — Беседы о русской культуре. 14.45 — Институт человека. Человек и мир звуков. 15.45 —Премьера многосерийного документального фильма «Матенадаран». Фильм 9-й «Рассудком наделенные, стоящие над бесднами». 16.15 — «Шла собака по роялю». Художественный фильм. 17.20—В доме А. В. Неждановой. 18.45 — Премьера телефильма «Пришелец». 19.00 — 12-й этаж. 20.30 — Спокойной ночи, малыши. 20.45 — Теннис. Уимблдонский турнир. 21.30 — Время. 22.00 — Говорят делегаты XIX Всесоюзной партконференции. 22.10 — «Золотая баба». Художественный фильм.

## Воскресенье, 26

### ДУШАНБЕ

**ДЕНЬ СОВЕТСКОЙ МОЛОДЕЖИ**

9.00 — «Сапеда». 10.05 — «О-фа-рин!». Участвуют школьники Аштского и Ленинского районов. 10.55 — Художественный фильм «Самозванец с гитарой». 12.20 — Фильм-концерт «Здесь все — Литва». 17.25 — Реклама «Каждому и всем». 17.35 — Художественный фильм «Мачеха». 19.00 — Новости. 19.15 — Музыкальная программа. 20.00 — Ахбор. 20.15 — «Семнадцать мгновений весны». 6-я серия. 21.30 — Время. 22.05 — «И молодость за все в ответе». (К Дню советской молодежи).

### МОСКВА ПРОГРАММА «ВОСТОК»

8.30 — Новости. 8.45 — Ритмическая гимнастика. 9.30 — «Одесская альтернатива». 9.40 — Тираж «Спортлото». 9.50 — Будильник. 10.20 — Служу Советскому Союзу. 11.20 — Утренняя почта. 11.50 — «Современница». Тележурнал. 13.00 — Музыкальный киоск. 13.30 — Навстречу XIX Всесоюзной партийной конференции. Сельский час. 14.30 — Впервые на экране ЦТ. Художественный фильм «Где ваш сын?». 15.50 — Играет заслуженный артист РСФСР А. Корсаков (скрипка). 16.15 — «Фантастика в мультипликации». «Тайна третьей планеты». 17.05 — Впервые на экране ЦТ. «Застава Ильича». 1-я часть. 18.30 — Международная панорама. 19.15 — «Застава Ильича». 2-я часть. 21.10 — Русские народные песни. 21.30 — Время. 22.05 — Встреча с писателем Валентином Распутиным. 23.40 — Новости.

### ВТОРАЯ ПРОГРАММА

8.30 — На зарядку становись. 8.50 — Наш сад. 9.30 — Портреты. Н. А. Некрасов 10.35 — На урок к учителю. Уроки В. Шаталова. 11.10 —«Вокруг света». Киноальманах. 12.15 — Наказ делегату. Встреча с делегатом XIX Всесоюзной партийной конференции академиком Л. И. Абалкиным. 13.25 — Основы экономических знаний. Журнал «Телеэко». 14.00 — Премьера документального фильма «Хор в одиночку». 14.30 — Показывают театры страны. «Усвятские шлемоносцы». 16.55 — Действующие лица. 17.40 — Музыкальный телеабонемент. Беседы о русской хоровой культуре. 19.00 — «Журнал мод представляет». 19.40 — Премьера телефильма «Юрий Жданов». 20.35 —Спокойной ночи, малыши. 20.50 — «Знакомьтесь: зарубежный цирк». 21.30 — Время. 22.05 — Экран зарубежного фильма. «В Сантьяго идет дождь». 23.30 — Теннис. Уимблдонский турнир.

## СЕГОДНЯ

### ДУШАНБЕ

9.00—«Сапеда». 10.05 — К Дню медицинского работника. Киноконцерт. 11.00 — Художественный фильм «Познай себя». 18.05 — «Мир, в котором я живу». 18.50 — Мир за неделю (т.). 19.00 — Новости. 19.20 — «Здоровье» (т.). 20.00—Ахбор. 20.20— По просьбе телезрителей. «Семнадцать мгновений весны». 3-я серия. 21.30 — Время. Прожектор перестройки. 22.10 — Новости дня. 22.40 — Концерт мастеров искусств Таджикистана и Узбекистана.

### МОСКВА ПРОГРАММА «ВОСТОК»

7.00 — 120 минут. 9.00 — Танцует «Лиесма». 9.30 — Движение без опасности. 10.00 — Премьера документального фильма «Рейс сквозь память». 10.50 — «Лесная хроника». Мультфильм. 11.00 — «В странах социализма». 11.30 — «Годы, поколения, песни». 12.30 — В мире животных. 13.30 — «Для всех и для каждого». «Вернуть Советам реальные властные полномочия». 14.00 — Перестройка: проблемы и решения. Обсуждаем Тезисы ЦК КПСС к XIX Всесоюзной партийной конференции. 15.30 — Сегодня в мире. 15.45 — Музыка и мы. 16.45 — Главная редакция международной жизни представляет: «Боль и надежда Афганистана». 17.45 — «Прошу слова». Выступление писателя И. Друце. 18.00 — Футбол. Чемпионат Европы. Сборная ФРГ — сборная Испании. 19.45 — Фантастика в мультипликации: «Голубая планета», «Он прилетал лишь однажды». 20.05 — «Вас приглашает артист цирка Валентин Дикуль». 21.30 — Время. Прожектор перестройки. 22.15 — Футбол. Чемпионат Европы. Сборная Англии — сборная СССР. 24.00 — Новости.

### ВТОРАЯ ПРОГРАММА

8.30 — Утренняя гимнастика. 8.45 — «Аристотель из Болоньи». 9.00 — Перестройка и право. О правах владельцев садовых участков. 9.20 — «Созвучия». Художник Константин Васильев. Н. А. Римский-Корсаков. 11.00 — Здоровье. 11.50 — Времена года. Июнь. 12.50 — Религия и политика. 13.20 — Домашняя академия. 13.55 — Беседы о русской культуре. Декабристы. 14.30 — Очевидное-невероятное. 15.30 — Премьера документального фильма «Матенадаран». Фильм 7-й «Поэзия мудрости». Фильм 8-й «Страсти по Рослину». 16.30 — «Крепыш». Художественный фильм. 18.00 — Показывают театры страны. «Проводим эксперимент». Премьера фильма-спектакля. 20.30 — Спокойной ночи, малыши. 20.45 — Футбол. Чемпионат Европы. Сборная Италии — сборная Дании. 2-й тайм. 21.30 — Время. Прожектор перестройки. 22.10 — Премьера художественного телефильма «Заводила». 23.40 — Новости. 23.45 — «У камина». Старинные русские романсы.

# Справки

## ТЕАТРЫ

ИРКУТСКИЙ ТЕАТР МУЗЫКАЛЬНОЙ КОМЕДИИ (в помещении Таджикского государственного академического театра оперы и балета им. С. Айни) — «Дачный роман» в 19.30. (В помещении Киноконцертного зала) — Концерт «Звездные часы оперетты» в 19.30 (билеты продаются в театре оперы и балета). 19 июня — «Табачный капитан» в 19.30.

ТАДЖИКСКИЙ ГОСУДАРСТВЕННЫЙ АКАДЕМИЧЕСКИЙ ДРАМТЕАТР им. А. ЛАХУТИ — «Горец» в 19.30. 19 июня — «Клетка с кекликом» в 19.30.

ГОСУДАРСТВЕННЫЙ РУССКИЙ ДРАМТЕАТР им. В. МАЯКОВСКОГО — «Авантюристка» в 19.30.

## КИНО

КИНОКОНЦЕРТНЫЙ ЗАЛ — «Ты не сирота» в 10.20. «Фотография с женщиной и диким кабаном» в 12, 14, 19, 21 удл. «Забытая мелодия для флейты» (2 серии) в 16.

Им. А. ДЖАМИ — Сборник мультфильмов в 10. «Соблазн» в 12, 14 удл., 16.30, 18.30, 20.30 удл.

Им. А. ДЖАМИ (видеобар) — «Семь самураев» (2 серии) в 12.30, 15.15, 18.

«ТАШКЕНТ» — «Кормилец акул» (большая программа) в 21.30.

«ВАТАН» — «Кувырок через голову» в 10. «Друг» в 11.30, 13.30 удл., 15.40, 17.30, 19.30.

«ВАТАН» (летний) — «Шантажист» в 21.40, 23.

«ЖЕЛЕЗНОДОРОЖНИК» — «Странная женщина» (2 серии) в 21.40.

«ХРОНИКА» — Сборник мультфильмов в 10, 11, 12. «До опасной черты» в 13, 14, 15, 19, 20, 21. «Странная женщина» (2 серии) в 16 удл.

«ТАДЖИКИСТАН» — «Басни Эзопа» в 10.30. «Друг» в 12, 14, 16, 18, 19.30 удл., 21.30 удл.

«СОВЕТСКИЙ» — «Любовь навсегда» (2 серии) в 22.

«8 МАРТА» — Б. зал — Сборник мультфильмов в 10. «Тот день настанет» (2 серии) в 12, 15.30, 18.30, 21.30. М. зал — «Под знаком однорогой коровы» в 11. «Риск» (2 серии) в 13, 15.30, 18, 21.

«ДЖАВОНОН» — «Супружеская жизнь» (2 серии) в 22.

«МИР» — «Одиночное плавание» в 22 удл.

КЛУБ ЦЕМКОМБИНАТА — «Хотите —любите, хотите — нет...» в 20 удл.

«ОРЛЕНОК» — Б. зал — «Кэти» в 10.30, 12, 14. «Приход Луны» в 16. «Брод» в 18, 19.45, 21.30. М. зал — «Голова Горгоны» (на тадж. яз.) в 17. «Тихая радость» в 19, 21.

«СИТОРА» — «Коронный номер» в 10. «Беглецы» в 11.30 удл., 14, 16 18, 19.45. «Перехват» в 21.30 удл.

«ОКТЯБРЬ» — «Беглецы» (большая программа) в 22.

«ВЕСНА» — «Невезучие» (большая программа) в 21.30.

Им. ЗЕБУННИСО — Б. зал — «Васек Трубачев и его товарищи» в 10. «Артист» (2 серии) в 11.30, 14, 17 20. М. зал — Сборник мультфильмов в 10.30. «Тайна золотого будды» в 12 удл., 14. «Малиновое вино» (на тадж. яз.) в 16.

«СПУТНИК» — «Артист» (2 серии) в 22.

«ГАЛАВА» — «Маршал Рокоссовский. Жизнь и время» в 22 удл.

«ПАМИР» — Сборник мультфильмов в 10.15. «Парама» (2 серии) в 12, 15, 18. «Двое на острове слез» в 20.30.

«МЕХНАТ» — «Парама» (2 серии) в 22.

«ФЕСТИВАЛЬ» — «Шантажист» в 22.

Им. М. ГОРЬКОГО — «Усатый нянь» в 10.30. «Разговор» в 12. «Любовь навсегда» (2 серии) в 14, 17, 20.

Им. М. ГОРЬКОГО (летний) — «Неукротимая маркиза» (2 серии) в 22.

ДОМ ОФИЦЕРОВ — «Короткое замыкание» в 20.30.

ДВОРЕЦ КУЛЬТУРЫ ПРОФСОЮЗОВ — «Кот идет по следу» в 10. 12. «Дом у реки» в 14, 16, 18, 20.

КЛУБ УКЖД — «Рейс-222» (2 серии) в 21.30.

«КРАСНАЯ ЗВЕЗДА» — «Окно спальни» в 22.

«ЗАРАВШОН» — «Третий дракон» в 13. «Окно спальни» в 14.30, 16.30, 18.30. «Время летать» в 20.30.

**ТАДЖИКГОСКОНЦЕРТ**

В помещении Киноконцертного зала 20 июня КОНЦЕРТ популярного исполнителя лирических песен заслуженного артиста Узбекской ССР Ахмаджона ШУКУРОВА в сопровождении ансамбля «БУХОРО».

В программе: узбекские народные песни и танцы, произведения современных авторов.

Начало в 20 часов.

Билеты продаются в кассах Киноконцертного зала с 12 до 16 и с 17 до 20 часов по коллективным заявкам и индивидуально.

**ТАДЖИКГОСКОНЦЕРТ**
**19 июня**
**в помещении**
**Киноконцертного зала**
**КОНЦЕРТ**

лауреата Всероссийского смотра государственного ансамбля песни и пляски **ДОНСКИХ КАЗАКОВ.**

Художественный руководитель — заслуженный деятель искусств РСФСР, лауреат Госпремии РСФСР им. М. И. Глинки Анатолий КВАСОВ.

Руководитель оркестра — заслуженный артист РСФСР Борис ОГУРЦОВ.

Балетмейстер-репетитор — заслуженный артист РСФСР Анатолий МЕСЕЧАН.

В программе: старинные казачьи песни, песни советских композиторов, донские казачьи пляски.

Начало в 20 часов.

Билеты продаются в кассах Киноконцертного зала с 12 до 16 и с 17 до 20 часов.

**ТАДЖИКСКИЙ ГОСУДАРСТВЕННЫЙ МОЛОДЕЖНЫЙ ТЕАТР им. М. ВАХИДОВА**
**СКОРО ПРЕМЬЕРА**
**по пьесе А. Гольфельда «ДОБРОЕ СЛОВО»**

(сказка в двух частях).

Перевод К. Хомидова.

Постановщик — Н. Джалолов.

Художник — С. Мазанов.

Композитор — П. Турсунов.

Принимаются коллективные заявки.

Справки по телефонам: 33-34-36, 33-32-62.

**ВНИМАНИЮ ЛЮБИТЕЛЕЙ РОК-МУЗЫКИ!**

В межсоюзном Дворце культуры и техники профсоюзов Таджикистана 19—20 июня впервые в г. Душанбе гастроли ленинградской рок-группы

**«ИЗОЛЯТОР»**

Начало концерта в 20.00.

Билеты продаются в кассах ДК, принимаются коллективные заявки.

Коллектив Госкомстата Таджикской ССР выражает глуб