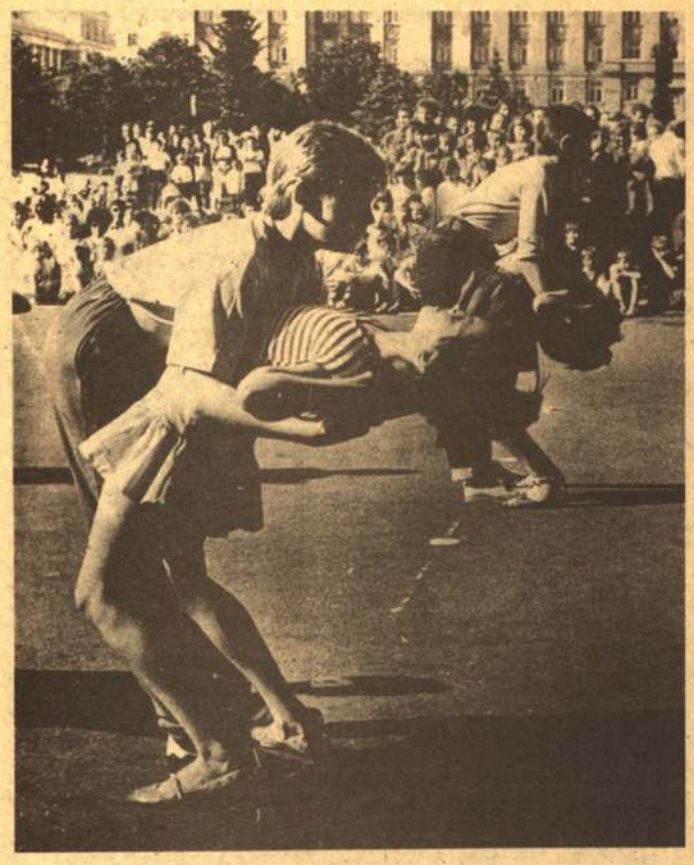

...УЧАТ В ШКОЛЕ, УЧАТ В ШКОЛЕ, УЧАТ В ШКОЛЕ...

Фото В. ЮРЧЕНКО.

ПРОВИНЦИАЛЬНАЯ ХРОНИКА

Ночное «рандеву»

Если вас вечером пригласили в гости друзья, то старайтесь особо не задерживаться, ибо после 23.30 вы рискуете добираться домой пешком. Особенно, если вам нужно попасть из центра города на Харьковскую гору (или наоборот).

Дело в том, что после вышеуказанного времени весь общественный транспорт негласно переходит в собственность водителей. В частности, — троллейбусы. Почему-то водители горэлектротранспорта не желают останавливаться ночью на остановках, иногда даже работают по методу такси (за рубль в любой конец города).

Как сообщили нам из троллейбусного управления, подобное поведение водителей является незаконным. По графику последний троллейбус маршрута № 7 отходит от «Стадиона» в 0-34, № 8 — в 0-20, № 15 в 0-28. И все они, не говоря уже о более ранних рейсах, обязаны останавливаться на всех остановках.

Кому отдых по карману?

Плоды «Павлова дня» мы, очевидно, еще долго будем пожинать. Наверное, еще и нашим детям достанется. Вернее, уже досталось.

Летний сезон многие школьники будут вынуждены провести дома, отказавшись от поездок в пионерские лагеря. Дело в том, что путевка в пионерлагерь теперь стоит от 300 до 700 рублей! Профсоюзы предприятий были вынуждены встать на защиту детей: детское право на отдых должно оплачиваться почти полностью из кармана предприятий. Но ведь не у каждого предприятия есть такие деньги! А родителей, готовых выложить за путевку почти полтыщи — вообще единицы.

Если учесть, что у нас в стране все лучшее — детям, то что тогда худшее и кому оно предназначено?

Что? Где? Когда?

Наконец-то мы можем порадовать подписчиков-книголюбов: на главпочтамте начали выдавать 3-й и 4-й тома пятнадцатитомника А. Дюма. Правда, очередь за заветными книгами даже за час до закрытия почтамта занимать не стоит: слишком медленно идет оформление. И без извещения на книги, а тем паче, без паспорта, туда вообще не нужно ходить. Но вся эта волокита — сущие пустяки для тех, кто ожидал подписку несколько месяцев: цель оправдывает средства!

* * *

В начале июня всех любителей заглядывать в будущее приглашает на свои выступления провидица Светлана, которая будет проводить сеансы в д/с «Космос». Ну, а всех, кому будущее не сулит ничего хорошего, приглашает «оттянуться» на своих концертах единственная в стране рокабилли-группа «Мистер Твистер», концерты которой пройдут в д/к «Энергомаш» с 5 по 7 июня.

* * *

На производственном объединении «Энергомаш» исключительно для своих работников ведется продажа импортных джинсовых летних костюмов (по 210 рублей за штуку). Чернорыночная цена супермодной вещи — до полутора тысяч рублей.

Вообще-то, «Энергомаш» давно попал в число основных поставщиков товара на белгородский «толчок»: сначала кроссовки китайские, потом — спортивные костюмы, теперь вот — джинсовые...

И. ПОВОЛЯЕВ.

И В ШУТКУ, И ВСЕРЬЕЗ

ПОСЛЕДНИЙ ЗВОНОК

Здравствуйте, ребята! Тише, пожалуйста! Тише, дети! Перестаньте кричать! Дети! Ребята! Господи, что ж это такое... Мальчики! Девочки! Черт бы вас побрал! Замолкли все! Паразиты! Рецидивисты! Выпускники!

Это кошмар какой-то... Петров, ты чего так орешь? Чего? Говори громче, не слышу? Чего? Еще громче, в самое ухо давай — чего орешь? В туалет? Кто? Я — не хочу. Ты хочешь? Давай, миленький, давай бегом отсюда. Можно, конечно, но чтоб до конца урока ноги не было. Понял? Давай. Кто еще хочет? Можно-можно, хоть всем. Только не здесь! Ты что, совсем с ума сошел! Ни стыда, ни совести! Застегнись немедленно! Цветочки он польет, мерзавец малолетний! И не вздумайте вернуться — я дверь все равно на швабру закрою!

Все! Дети, ребята, пожалуйста, тише. Это личная просьба. Последний урок срывается, понимаете или нет?

Светочка, ты чего пищишь? Сидоров щипается? Где он? Сидоров, ты зачем щипаешься? Ты же взрослый, ты же завтра шагнешь в самостоятельную жизнь... Стоп! Минуточку, а как он тебя может ущипнуть через пять рядов? Достает? А-ну, Сидоров, покажи. Да, действительно достает. Вырос мальчик. Вымахал как! Возмужал до неприличия...

Сидоров! Не щипай ее, не надо. Что? Она сама просила? Ну и пусть, но я тебя прошу — не надо. Сдержись. Волю в кулак. Потерпи до завтра, и потом — что хотите, как угодно. Но только не здесь. Мы должны выпустить вас воспитанными, невредимыми, непорочными.

Коля! Я сказал: мы начинаем урок! Значит, все лишнее с парты убрать. Абсолютно все! И карты, конечно, тоже. Нам они не понадобятся. Что? Семь, девять, валет? А ход чей? Тогда чистый мизер. Останься после, я тебе все расскажу.

Господи, как время летит — одна минута осталась. Но ничего, успеем. Главное, сказать главное.

Ребята! Мы научили вас читать и писать. И не надо усмешек, я сделал ударение на последнем слоге. То, о чем некоторые подумали, у вас сызмальства получалось на отлично. Это — от Бога. Остальное в вас — от нас. И все хорошее, и все плохое. И нам уже некого винить, потому что вы — наше отражение в зеркальце ваших юных сердец...

Нет, Витенька, в классе нельзя курить. А думаешь, мне не хочется? Еще как хочется, но я же терплю, правда? Во всяком случае, ты должен был спросить разрешения у дам. Так принято. Где они? А вот они — рядом, сзади, вообще вокруг. Ну и что, что они сами курят — не имеет значения. Ты мужчина, они — женщины. Нет, дорогой мой, это не предрассудки. Я тебе больше скажу — записывать не надо, это надо почувствовать: мы все погибнем в тот момент, когда перестанем различать, где женщина, где мужчина.

Мы с вами об этом никогда всерьез не говорили. Пестики-тычинки, внутреннее строение лягушки зачем-то, о человеке на примере бабочек. Да, я знаю, что вы уже давно... Это видно по лицу, по походке, по усталым глазам. Кто против? Я против? Боже упаси — я только за! И мы в ваши годы... Нет, не в ваши, чуть позднее. Где-то в двадцать. Где-то на картошке, на первом курсе. Впопыхах, наспех, в каком-то стогу... А потом было стыдно смотреть на себя и на нее. Не знаю почему, стыдно — и все. Теперь-то я знаю: любовь — это когда до конца дней приятно смотреть на того, кто был ближе всех. Это — любовь. Остальное — техника. Не путайте, пожалуйста. Этому нельзя научить, но ошибки здесь дорого обходятся.

У нас еще есть время? Секунды пошли? Успеем.

Ребята! Вы уже не ребята. Вы уже взрослые люди. Почти что граждане нашей страны. Которой пока нет. То, что есть, это не страна — это наше горе, это руины, осколки, обломки наших иллюзий и нашей мечты. Теперь это ваше: ваше наследство, ваши проблемы, ваша судьба. Нам удалось только разломать, вам суждено строить. И я вас очень прошу, ребята, деточки мои, если хотите, на колени встану — постарайтесь, миленькие, построить что-нибудь такое, чтоб вашим детям ломать не пришлось. Вот тогда вы будете счастливы, по-настоящему. По большому счету.

Все! Звонок звенит. Последний звонок. В добрый путь! Удачи вам, выпускники!

В. ВЛАДИН.

«Русич-ТВ» представляет

4 ИЮНЯ
12.00 — «Протокол» (комедия)
13.30 — «Из темноты» (триллер)
18.00 — М/ф
18.30 — «Ближайший родственник» (острослож.)
20.00 — «Сбрось маму с поезда» (комедия)
21.30 — «Человек из темноты» (фильм ужасов)

5 ИЮНЯ
12.00 — «Сбрось маму с поезда» (комедия)
13.30 — «Человек из темноты» (фильм ужасов)
18.00 — М/ф
18.15 — «Кто как умеет» (боевик)
20.00 — «Роковое влечение» (драма)
22.00 — MTV

6 ИЮНЯ
12.00 — «Роковое влечение» (драма)
14.00 — MTV
18.00 — «Электрошок» (фантастика)
20.00 — «Невинный с грязными руками» (детектив)
21.45 — «Торговец оружием» (боевик)

7 ИЮНЯ
12.00 — «Невинный с грязными руками» (детектив)
13.45 — «Торговец оружием» (боевик)
18.00 — «Без ключа» (детектив)
20.00 — «Слепая ярость» (боевик)
21.30 — «Мужчины за работой» (комедия)
23.30 — Программа только для взрослых

8 ИЮНЯ
12.00 — «Слепая ярость» (боевик)
13.30 — «Мужчины за работой» (комедия)
18.00 — М/ф
18.30 — «Ночь демонов» (фильм ужасов)
20.00 — «Эхо недели» (информ. программа)
20.30 — «Банкир» (комедия)
22.00 — «Справедливый Стилла» (боевик)
23.30 — Программа только для взрослых

9 ИЮНЯ
12.00 — «Эхо недели» (информ. программа)
12.30 — «Банкир» (комедия)
14.00 — «Справедливый Стилла» (боевик)
18.00 — М/ф
18.25 — «Мертвый полицейский» (боевик)
20.00 — «Коматозники» (фильм ужасов)
21.55 — «Фантастический остров» (полнометр. м/ф)

СПРАВКИ, ОБЪЯВЛЕНИЯ, РЕКЛАМА

МПК «Ресурс»

предлагает проектным, научно-исследовательским, конструкторским и другим организациям расширить свои возможности в области профессионального автоматизированного проектирования с помощью рулонных плоттеров ИЗОТ СМ 6439 формата А1.

Заказчикам предоставляется полный комплекс услуг по доставке, наладке, запуску плоттеров, адаптации программного обеспечения автоматизированного проектирования и обучения обслуживающего персонала. Клиентам в течение одного года гарантируется фирменная техническая поддержка с поставкой всех необходимых запасных частей.

По истечении гарантийного срока клиенты могут заключить договор на фирменное послегарантийное обслуживание.

Оборудование и пакет прикладных графических программ, полностью НЕWLETT РАСКАРД и IBM совместимы.

Оплата наших услуг производится на советские рубли после их выполнения. Цена, предлагаемая нами, несравнима с теми преимуществами, которые приобретают наши клиенты.

Заказчики даже с небольшими средствами смогут получить доступ в мир современного автоматизированного проектирования при помощи лизинговых договоров.

Потребителям также предлагается неограниченное количество дисект 5,25 емкостью 1,2 Мб и 720 Кб (Гонконг, Ирландия, ФРГ фирма BAŚF) и персональные компьютеры типа IBM XT, IBM AT любой конфигурации, периферийные устройства и средства оргтехники.

По всем вопросам просьба обращаться: 310078, г. Харьков, а/я 8828, телефон в Харькове — (0572) 430163, по факсу — (0572)525030 (для «Ресурса»).

2 июня приглашаем Вас в парк культуры и отдыха им. В. И. Ленина на вечер старинного вальса, играет духовой оркестр.

Начало в 19-30.

К СВЕДЕНИЮ САДОВОДОВ-ЛЮБИТЕЛЕЙ!

Вновь созданное Белгородское городское добровольное общество садоводов размещено на улице Мокроусова, 17. Телефон 5-25-33.

Городской Совет народных депутатов глубоко скорбит в связи со смертью депутата ЗУБОВА ВЛАДИМИРА ГРИГОРЬЕВИЧА и выражает соболезнование родным и близким покойного.

Редактор В. Бабин.

Наш адрес: 308800, г.Белгород, ул. Воровского, 17, редакция газеты «Наш Белгород».

Газета отпечатана в областной типографии офсетным способом.

ТЕЛЕФОНЫ:
редактор — 7-33-00
отдел объявлений, бухгалтерия — 7-08-44
отдел писем и социально-бытовых проблем — 7-86-55

Заказ 3615. Тираж 15150. Цена 20 коп.