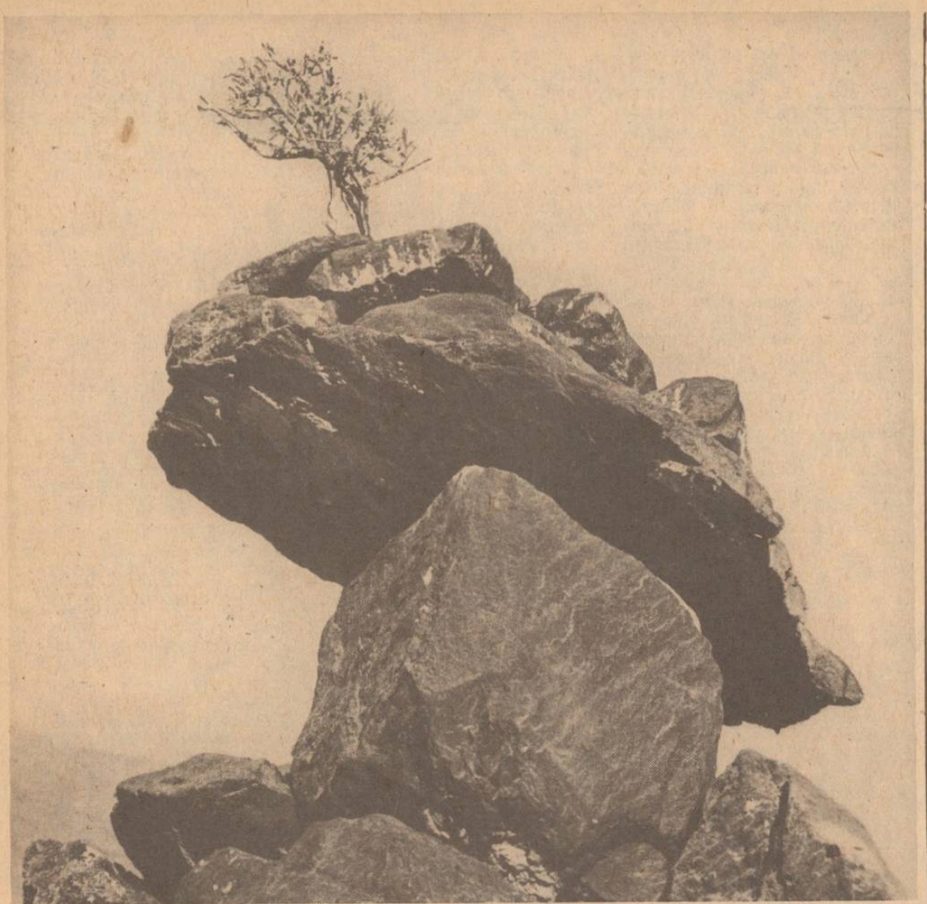

НАШ ФОТОКОНКУРС. Фото К. АВГАНОВА.

НАШ ШАХМАТНЫЙ КЛУБ

ПРОВЕРЬТЕ СВОИ РЕШЕНИЯ

Диаграмма № 35 взята из партии Еременков — Сакс. На первый взгляд, у белых нет защиты от ходов черных d2 и Ф:+1 с последующим матом. Но первое впечатление иногда бывает обманчивым. 1. d7! Фf1+ (на 1. ...d2 последует 2. Ф a1+ и dФ); 2. Кр f1 d2. Теперь, кажется, дела у белых совсем плохи, им грозит мат двумя способами.

Но в шахматах есть скрытые возможности, которые держатся для экстренных случаев — 3. Ф:f1 Лс1+; 4. Фd1!! Л:d1+; 5. Кр e2. Черные сдались, так как ожидаемый пешечный эндшпиль безнадежен для них.

Диаграмма № 36. На первый взгляд можно удивиться, как тут играть. Ведь после 1. Се6! (на 1. Cd5 Лс 7+). 1. ...Лв3! кажется, последует ничья: что могут сделать два слона, не имеющие опорных пунктов, против мощной ладьи. Бить ладью нельзя, а после 2. Cd6! Лс3+ теряется

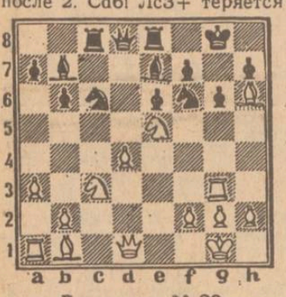

Диаграмма № 39.

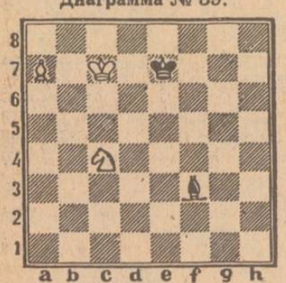

Диаграмма № 40.

последняя пешка. Но не торопитесь: 3. Крd2 Л:f3 4. Кре2! Все-таки черным придется сдаться. Вот что такое два слона в открытых позициях.

Диаграмма № 39. Ход белых. Как бы вы продолжили? 4 очка.

Диаграмма № 40. Белые начинают и выигрывают. 4 очка.

Ответы на это задание присылайте не позднее 5 августа (по почтовому штемпелю).

О. САБИТОВ,
мастер спорта.

Консультирует врач

ЕСЛИ У ВАС ЕСТЬ СОБАКА...

Собственной собакой был укушен и оцарапан житель Ленинского района, инженер А. Будучи уверен, что его укусила здоровая собака, пострадавший отказался от профилактических прививок. Расплата за легкомыслие наступила через три месяца: А. заболел бешенством и скончался.

В нынешнем же году в Гиссарском районе погиб от бешенства 10-летний школьник, оцарапанный бродячей собакой. Он ничего не сказал своим родителям, не обратился за медицинской помощью.

Известно, что заражение человека этой болезнью, которую еще называют гидрофобией или водобоязнью, происходит при укусе бешеным животным (собакой, кошкой, дикими плотоядными волками, лисами, шакалами), когда со слюной в рану попадает вирус. Животных, покусавших людей, но не вызывающих подозрений на заболевание, ни в коем случае нельзя убивать; они подлежат карантинному наблюдению ветеринарного врача в течение десяти дней с момента укуса. Если животное в течение этого срока остается здоровым, то прививки отменяют, а пострадавшего снимают с учета.

Основная задача в борьбе с бешенством заключается в том, чтобы предупреждать укусы, не допускать заболеваний собак и кошек, своевременно выявлять и уничтожать очаги инфекции среди диких плотоядных животных. Принятые правила содержания собак предусматривают прежде всего изолированное содержание. Выводить их на прогулку в общественные места необходимо только в наморднике и на коротком поводке. Правила требуют обязательной ежегодной регистрации и перерегистрации собак с одновременной прививкой против бешенства. К сожалению, большинство владельцев собак эти правила игнорируют. В медицинские учреждения республики ежегодно обращаются по поводу укусов более 10 тысяч человек.

И все же особую опасность представляют бродячие собаки. Это от них инфекция переходит к домашним животным. Однако в подавляющем большинстве городов и районов республики крайне плохо работают бригады по отлову бродячих и безнадзорных животных. В Гармском, Ленинградском, Ховалингском, Коммунистическом, Ильичевском и ряде других районов они вообще не организованы. В сельской местности отлов бродячих собак и кошек возложен на организации Таджикпотребсоюза, которые фактически самоустранились от этой работы. Так, в Ленинском, Гиссарском, Орджоникидзеабадском, Пянджском, Кумсангирском, Колхозабадском и ряде других райпотребсоюзов в прошлом году оказались неукомплектованными штаты и неиспользованными фонды заработной платы бригад по отлову бродячих животных. В нынешнем году такие штаты и средства вообще не выделены.

А. КОЛОМИЙЧЕНКО,
зав. отделом республиканской санэпидстанции.

Происшествия

ЦЕНА БЕСПЕЧНОСТИ

20 июля водитель автобуса 78—68 ДБА А. Хакимов, как обычно, ранним утром двинулся по маршруту Гулхас-Шеркент—Турсунзаде, спеша доставить людей на работу. И хотя дорога считается сложной, он словно бы не обратил внимания на то, что в салоне машины вместо 23 человек оказалось 73. Просто такой перегруз здесь считается обычным делом. Всего два автобуса курсируют на трассе, а желающих уехать в райцентр во много раз больше.

На участке Гулхас совхоза «60 лет ВЛКСМ» на крутом спуске А. Хакимов не смог переключиться на нужную передачу, и автобус на большой скорости устремился к обрыву. Желая избежать аварии, водитель прижался к скале. Но от сильного удара об уступ автобус перевернулся. Сам водитель и один пассажир скончались на месте. Еще два пассажира умерли позднее в больнице. Шестьдесят человек госпитализированы. Среди пострадавших имеются дети.

Водитель А. Хакимов прежде уже предупреждался работниками ГАИ о недопустимости перегруза автобуса. Однако должных выводов водитель не сделал, это и привело к трагическому последствию.

А. ЛЕВЧЕНКО,
заместитель начальника УГАИ МВД Таджикской ССР, полковник милиции.

Редактор
В. П. НАУМОВ.

КИНО

КИНОКОНЦЕРТНЫЙ ЗАЛ — «Приход Луны» в 10.20. «Сила любви» (2 серии) в 12, 15, 18, 20.40. В. зал — «Соблазн» в 16, 19.30.

Им. А. ДЖАМИ — «За околицей дракон» в 10. «Где находится нофелет?» в 21.40.

Им. А. ДЖАМИ (видеобар) — «Акселератка» в 11.50, 13.20, 15.20, 17.20, 19.20.

«ТАШКЕНТ» — «Сиртаки» в 21.30.

«ВАТАН» — «Егорка» в 10. «Жертва обмана» (2 серии) в 11.30, 14.30, 17.30, 20.30.

«ВАТАН» (летний) — «Самозванец с гитарой» в 22 удл.

«ЖЕЛЕЗНОДОРОЖНИК» — «Малиновое вино» в 22 удл.

«ТАДЖИКИСТАН» — Сборник мультфильмов в 10.30. «Цветок в пыли» (2 серии) в 11.30, 14, 16.30. «Где находится нофелет?» в 19, 21 удл.

«СОВЕТСКИЙ» — «Постарайся остаться живым» (большая программа) в 22.

«8 МАРТА» — Б. зал — «Как дома, как дела?» в 10.30. М. зал — «Садко» в 11. «Где находится нофелет?» в 12, 14, 18 удл. «Нет худа без добра» (на тадж. яз.) в 16, 21.30.

«ДЖАВОНОН» — «Крик дельфина» в 22.

«МИР» — «Песни моря» в 22 удл.

КЛУБ ЦЕМКОМБИНАТА — «Где находится нофелет?» в 20.30.

«ОРЛЕНОК» — Б. зал — «Варвара-Краса, длинная коса» в 10.30, 12, «Три брата» (2 серии) в 14, 16.30, 19, 21.30. М. зал — «Влюблен по собственному желанию» (на тадж. яз.) в 17. «Ворота в небо» в 19, 21.

«СИТОРА» — «Академия пана Кляксы» в 10. «В джазе только девушки» в 11.30 удл., 14, 16, 18, 19.45, 21.30 удл.

«ОКТЯБРЬ» — «Петля «Ориона» в 22 удл.

«ВЕСНА» — «Парама» (2 серии) в 22.

«ЗАРАВШОН» — «Остров сокровищ» в 13. «В джазе только девушки» в 14.30, 16.30. «Семь самураев» (2 серии) в 18.30, 20.30.

«КРАСНАЯ ЗВЕЗДА» — «Шура и Просвирняк» в 22.

Им. ЗЕБУННИСО — Б. зал — «Снегурочка» в 10. «Цветок в пыли» (2 серии) в 11.30, 14, 17, 20. М. зал — Сборник мультфильмов в 10.30. «Шура и Просвирняк» в 12. «Нью-Дели таймс» (2 серии) в 15.

«СПУТНИК» — «Цветок в пыли» (2 серии) в 22.

«ГАЛАВА» — «Миллион в брачной корзине» в 22 удл.

«ПАМИР» — «Мальчик с пальчик» в 10.15. «Пираты XX века» (новая копия) в 12, 14, 16 удл., 18. «Фотография с женщиной и диким кабаном» в 19.40 удл., 21.30.

«МЕХНАТ» — «Команда-33» в 22.

«ФЕСТИВАЛЬ» — «Пираты XX века» в 22.

Им. М. ГОРЬКОГО — Сборник мультфильмов в 10.30. «Алло, такси» в 12 удл., 16, 19.40, 21.30 удл. «Анжелика в гневе» в 14, 18.

Им. М. ГОРЬКОГО (летний) — «Отверженные» (2 серии) в 22.

ДВОРЕЦ КУЛЬТУРЫ ПРОФСОЮЗОВ — «Маугли» в 12. «Миклош Акли» в 16, «Прощай, шпана замоскворецкая» в 14. «Если ты не со мной» (2 серии) в 17.30, 19.30. Б. зал — «Прощай шпана замоскворецкая» в 20 удл.

ДОМ ОФИЦЕРОВ — «Золотая цепь» в 20.30.

К СВЕДЕНИЮ РУКОВОДИТЕЛЕЙ АВТОХОЗЯЙСТВ, ПРЕДПРИЯТИЙ, ВОДИТЕЛЕЙ АВТОТРАНСПОРТА И ГРАЖДАН г. ДУШАНБЕ!

В связи с производством строительно - монтажных работ по прокладке коллектора по ул. Зебуннисо движение всех видов транспорта по этой улице будет закрыто на участке от ул. Айни до ул. Шапкина по 12 ноября 1988 г.

Объезд транспорта на период строительства — по улицам А. Дониша, Дружбы народов.

Заезды в организации будут осуществляться: в Госснаб — со стороны ул. Титова, на мелькомбинат — со стороны ул. Восе.

Движение автобуса № 3 и микроавтобусов №№ 3, 7 — через ул. А. Дониша.

Водители автотранспорта! Выполняйте требования дорожных знаков и указателей!

Работы ведет ССУ-19 треста «Спецстроймеханизация-1».

Ответственный за производство работ Х. Тураев. Телефон 31-98-03.

ГАИ УВД Душанбинского горисполкома.

Утерянный аттестат о среднем образовании за № 570069, выданный в 1978 году средней школой № 1 Московского района Кулябской области Таджикской ССР на имя Ким Модмилы Антоновны, считать недействительным.

Утерянное свидетельство о восьмилетнем образовании за № 078250, выданное в 1986 году средней школой № 31 г. Душанбе на имя Мухутдиновой Лилии, считать недействительным.

Утерянный аттестат о среднем образовании за № 406469, выданный в 1975 году средней школой № 36 г. Душанбе на имя Алиева Рустама Махарамовича, считать недействительным.

Утерянный диплом за № 982920, выданный в 1983 году Душанбинским государственным педагогическим институтом им. Т. Г. Шевченко на имя Семерякова Евгения Анатольевича, считать недействительным.

Утерянный диплом за № 666610, выданный в 1985 году СПТУ № 58 г. Душанбе на имя Андреева Олега Владимировича, считать недействительным.

Телепрограмма на 25—31 июля

Спутник телепрограммы

УМЕЕМ ЛИ МЫ ГОВОРИТЬ?

25 июля, 18 час. 20 мин., «Культура речи».

Вопрос не праздный. Речь пойдет об умении четко, связно и красиво выражать свои мысли. На русском и таджикском языках, каждый из которых стал родным жителям нашей республики. Об их углубленном изучении были приняты специальные постановления, но воз, как говорится, и ныне там. В чем же причина?

Беседу с телезрителями о проблемах изучения языков, культуре речи поведут директор Института языка и литературы АН Таджикской ССР А. Маниязов, видные ученые - языковеды.

НА ПУЛЬСЕ ВРЕМЕНИ

27 июля, 19 час. 20 мин., «Писатель и перестройка».

Самый широкий круг проблем был затронут во время встречи в студии республиканского телевидения с делегатами XIX Всесоюзной партийной конференции — первым секретарем правления Союза писателей Таджикистана М. Каноатом и редактором республиканской газеты «Тоджикистони Совети» М. Мабатшоевым. Они поделились впечатлениями о конференции, говорили прямо и откровенно о состоянии культуры и искусства в Таджикистане, об архитектурных просчетах, слабой деятельности Советов и многом другом.

Передача позволит телезрителям полнее ощутить пульс времени, точнее определить свое место в перестройке.

ЭТО ВОЛНУЕТ ВСЕХ

28 июля, 18 час. 15 мин., «Круги над аэропортом».

Два тревожных сообщения прозвучали не так давно из Душанбинского аэропорта. Воздушные гиганты Ту-154 садились на полосу в экстремальных условиях. У одного не вышло шасси, у другого разрушилась резина на колесе. Посадки прошли нормально не только потому, что экипаж проявил высокое летное мастерство и мужество, но еще и потому, что на полосе... не оказалось ничего постороннего. Разве такое может быть? — с изумлением спросите вы. Оказывается, может. Целые стада коров и баранов выпасают окрестные жители на летном поле, хулиганы разбивают светотехническое оборудование...

С болью и негодованием говорят об этом работники транспортной прокуратуры, милиции, советских органов Ленинского района.

ФУТБОЛ

«ЮНОСТЬ» В ДУШАНБЕ

На стадионах столицы Таджикистана прошли зональные соревнования первенства СССР по футболу на Кубок ЦК ВЛКСМ «Юность». Спор за выход в финал, куда попадали две лучшие команды, вели футболисты Украины, Туркмении, Москвы, Азербайджана, Таджикистана и Эстонии.

Преимущество команды Украины над соперниками было подавляющим. Одержав победы во всех встречах с соотношением забитых и пропущенных мячей 31:2, они заняли первое место. Футболисты Туркмении были вторыми. Третье место у спортсменов Москвы.

Неудачно выступили хозяева соревнований, которые одержали только одну победу над командой Эстонии 1:0 и остались на пятом месте. Небольшим утешением может служить лишь то, что призерам соревнований — юным футболистам Туркмении и Москвы они уступили с минимальным счетом 0:1

Т. БОГДАНОВ.

Понедельник, 25

ДУШАНБЕ

17.45 — Студия «Дониш». В помощь поступающим в вузы. Урок русского языка. 18.20 — Культура речи. 19.00 — Новости. 19.20 — Песни военных лет. 20.00 — Ахбор. 20.20 — С. Айни. «Несчастная девушка». Телеспектакль. 21.30 — Время. Прожектор перестройки. 22.15— Художественный фильм «ЧП». 1-я серия.

МОСКВА ПРОГРАММА «ВОСТОК»

7.00 — 120 минут. 9.05 — «Афоня». Художественный фильм. 10.30 — Футбольное обозрение. 11.00 — Новости. 11.10 — Институт человека. 16.00 — Новости. 16.15 — Прожектор перестройки. 16.25 — Программа Челябинской телестудии. 17.35 — Концерт молодежного ансамбля КНДР. 18.05 — Минуты поэзии. 18.10 — «Строитель». «Новоселье в старом доме». 18.45 — Футбольное обозрение. 19.15 — Курсом XIX партконференции. Репортаж с заседания Президиума Совета Министров СССР. 20.30 — «Холопы». Премьера фильма-спектакля. 21.30 — Время. Прожектор перестройки. 22.15 — «Холопы» (продолжение).

ВТОРАЯ ПРОГРАММА

9.00 — Утренняя гимнастика. 9.20 — Премьера телефильма «Батыр Закиров». 10.00 — Итальянский язык. 10.30 — «Доктор Айболит». Мультфильм. 11.10 — Фильм — детям. «Тени старого замка». 1-я серия. 11.50 — В объективе — животные. «Сивуч». 12.10 — «Сватовство гусара». Художественный фильм. 13.20 — «Спортивная арена». 13.55 — Новости. 14.05 — «Зоопарку снятся сны». Художественный фильм. 15.10 — Служу Советскому Союзу. 18.30 — Новости. 18.35 — «Далекое — близкое». 18.55 — Музыкальный киоск. 19.25 — Документальный фильм. 19.35 — Поэзия Тютчева. 20.20 — Реклама. 20.30 — Спокойной ночи, малыши. 20.45 — Теннис. Кубок Дэвиса. Сборная СССР — сборная Голландии. 21.30 — Время. Прожектор перестройки. 22.15 — «Живая планета». Двенадцатисерийный документальный фильм. 1-я серия «Сотворение мира». 23.15 — Футбол. Чемпионат СССР. «Зенит» — «Спартак». 00.55 — Утренняя почта. 01.25 — Новости.

Вторник, 26

ДУШАНБЕ

10.00 — Ахбор. 10.25 — В дни летних каникул. «Тайна планеты Озод». Фантастический телеспектакль для детей. 11.25 — Художественный фильм «ЧП». 1-я серия. 17.50 — Изучаем язык Ильича. 18.40 — «Смежники». Телеочерк. 19.00 — Новости. 19.20 — Человек. Автомобиль. Дорога. 20.00 — Ахбор. 20.20 — В объективе — перестройка (т.). 20.35 — Музыкальная программа. 21.30 — Время. Прожектор перестройки. 22.15 — Художественный фильм «ЧП». 2-я серия.

МОСКВА ПРОГРАММА «ВОСТОК»

7.00 — 120 минут. 9.05 — «Холопы». Фильм-спектакль. 16.00 — Новости. 16.15 — Прожектор перестройки. 16.25 — Премьера четырехсерийного художественного телефильма для детей «Осьминоги со второго этажа». 1-я серия «Проект «У». 17.25 — Наш сад. 17.55 — Новаторы и консерваторы. 18.40 — «Тайна страны земляники». Мультфильм. 19.00 — Всесоюзный фестиваль польской песни. Концерт лауреатов. 21.30 — Время. Прожектор перестройки. 22.15 — «Гавана ждет вас». Музыкальный фильм. 22.45 — Резонанс. Советско-американская встреча в Москве и урегулирование региональных конфликтов. 24.00 — Концерт. 00.35 — Сегодня в мире.

ВТОРАЯ ПРОГРАММА

9.00 — Утренняя гимнастика. 9.20 — Народное творчество. 9.50 — Французский язык. 1-й год обучения. 10.20 — В объективе — животные. «Сайгаки». 10.40 — «Доктор Айболит». Мультфильм. 10.50 — Фильм — детям. «Тени старого замка». 2-я серия. 11.30 — Французский язык. 2-й год обучения. 12.00 — «Дорога». Художественный фильм. 13.25 — Новости. 13.35 — Поет народный артист СССР М. Мунтяну. 14.05 — «Сельское хозяйство». Киножурнал. 14.25 — Дневной сеанс повторного телефильма. «Огненные дороги». 1-я серия. 18.30 — Новости. 18.40 — Премьера документального фильма «И назовет своей Родиной». 19.00 — Ритмическая гимнастика. 19.30 — Международная панорама. 20.15 — Выступает народный ансамбль танца «Свитанок». 20.30 — Спокойной ночи, малыши. 20.45 — До шестнадцати и старше. 21.30 — Время. Прожектор перестройки. 22.15 — «Свора». Художественный фильм. 23.35 — Новости. 23.40 — Баскетбол. Товарищеская встреча. Мужчины. Сборная СССР — «Атланта Хоукс» (США).

Среда, 27

ДУШАНБЕ

10.00 — Ахбор. 10.25 — Телефильм «И станете счастливыми». 10.45 — Студия «Дониш». В помощь поступающим в вузы. Урок физики (т.). 11.30 — Художественный фильм «ЧП». 2-я серия. 17.35 — В дни летних каникул. Делай с нами, делай сам (т.). 18.15 — Трезвость — норма жизни. 19.00 — Новости. 19.20 — Писатель и перестройка. В передаче принимают участие делегаты XIX Всесоюзной партконференции первый секретарь Союза писателей Таджикской ССР поэт Мумин Каноат и редактор газеты «Тоджикистони Совети» Мазхабшо Мабатшоевым (т.). 20.00 — Ахбор. 20.20 — Спортпрограмма. 20.50 — Концерт артистов Науского театра. 21.30 — Время. Прожектор перестройки. 22.10 — Художественный фильм «Швед, пропавший без вести».

МОСКВА ПРОГРАММА «ВОСТОК»

7.00 — 120 минут. 9.05 — Премьера художественного телефильма «Повестка в суд». 1-я серия. 10.15 — Фильм-концерт «Песни Пармы моей». 10.45. 16.00 — Новости. 16.10 — Прожектор перестройки. 16.20 — Народные мелодии. 16.35 — «Дела и заботы агропрома». 17.15 — «Осьминоги со второго этажа». 2-я серия «Молнии над чертовкой». 18.15 — Здравствуй, музыка. Праздник духовой музыки на ВДНХ. 18.45 — Основы экономических знаний. Журнал «Телеэко». 19.15 — Сегодня в мире. 19.35 — «Действующие лица». 20.20 — Премьера художественного телефильма «Повестка в суд». 1-я серия. 21.30 — Время. Прожектор перестройки. 22.10 — Всесоюзная читательская конференция. Встреча с редколлегией журнала «Наш современник». 23.25 — Сегодня в мире. 23.35 — «Танцы, танцы, танцы».

ВТОРАЯ ПРОГРАММА

9.00 — Утренняя гимнастика. 9.20 — Концерт артистов балета. 9.55 — Немецкий язык. 1-й год обучения. 10.25 — «Доктор Айболит». 10.45 — В объективе — животные. «Малый лебедь». 11.05 — Фильм — детям. «Тени старого замка». 3-я серия. 11.40 — Немецкий язык. 2-й год обучения. 12.10 — «Свора». Художественный фильм. 13.30 — «О тебе и обо мне». Песни Ю. Антонова. 14.15 — Новости. 14.25 — «Огненные дороги». 2-я серия. 18.35 — Новости. 18.45 — Мультфильмы. 19.05 — «Танец в инвалидной коляске». 19.40 — Волейбол. Международный турнир памяти А. И. Чинилина. Женщины. Матчи команд финальной группы. 20.25 — Песня-88. 20.35 — Спокойной ночи, малыши. 20.50 — «Вы помните, маэстро». Фильм-концерт. 21.30 — Время. Прожектор перестройки. 22.10 — Баскетбол. Товарищеская встреча. Сборная СССР — «Атланта Хоукс» (США). 23.45 — Новости. 23.50 — Экран документального фильма. «Что я могу сделать один?».

Четверг, 28

ДУШАНБЕ

10.00 — Ахбор. 10.25 — Художественный фильм «Швед, пропавший без вести». 11.50 — Телефильмы: «Пришла весна», «Кубанский эксперимент». 17.45 — В дни летних каникул. Пионерское лето (т.). 18.15 — Круги над аэропортом. 19.00 — Новости. 19.20 — Кинозарисовка. 19.30 — ТВ и зритель. 20.00 — Ахбор. 20.20 — Современник (т). 20.40 — Музыкальная программа. 21.30 — Время. Прожектор перестройки. 22.15 — Художественный фильм «Лето в Журавлином».

МОСКВА ПРОГРАММА «ВОСТОК»

7.00 — 120 минут. 9.05 — «Повестка в суд». 2-я серия. 10.20 — «Я дарю вам песню». Музыкальный телефильм. 10.50. 16.00 — Новости. 16.10 — Прожектор перестройки. 16.20 — «Пятилетка: дела и люди». Премьера телефильма «Пора отвечать». 16.50 — «Осьминоги со второго этажа». 3-я серия «Все пополам». 17.50 — Музыкальная сокровищница. С. Рахманинов. Концерт № 2 для фортепиано с оркестром до минор. 18.30 — До шестнадцати и старше. 19.15 — Сегодня в мире. 19.35 — Курсом XIX партконференции. 20.05 — Играет заслуженная артистка РСФСР Э. Москвитина (арфа). 20.15 — «Повестка в суд». 2-я серия. 21.30 — Время. Прожектор перестройки. 22.15 — «Ракурс». Личность и нравственность. 23.30 — Сегодня в мире. 23.40 — На международных фестивалях эстрадной песни. 00.40 — «Наше наследие». «Мезонин у нарзана».

ВТОРАЯ ПРОГРАММА

9.00 — Утренняя гимнастика. 9.20 — Концерт. 10.05 — Испанский язык. 1-й год обучения. 10.35 — «Вук». Мультфильм. 1-я серия. 11.10 — «Полоцкая жемчужина». 11.30 — Фильм — детям. «Тени старого замка». 4-я серия. 11.05 — Испанский язык. 2-й год обучения. 12.35 — «Семь криков в океане». Художественный фильм. 14.00 — Премьера телефильма. «Что почем». 14.25 — Новости. 14.35 — «Огненные дороги». 3-я серия. 18.40 — Новости. 18.50 — Лауреаты международного конкурса имени П. И. Чайковского. Народный артист СССР Е. Нестеренко. 19.30 — Сельский час. 20.30 — Спокойной ночи, малыши. 20.45 — Премьера телефильма «Сарыозек: прощай, оружие». 20.55 — Реклама. 21.00 — Ритмическая гимнастика. 21.30 — Время. Прожектор перестройки. 22.15 — «Зина-Зинуля». Художественный фильм. 23.40 — Новости.

Пятница, 29

ДУШАНБЕ

10.00 — Ахбор. 10.25 — Телефильм «Новобранцы». 10.45 — Студия «Дониш». В помощь поступающим в вузы. Урок математики (т.). 11.30 — Художественный фильм «Лето в Журавлином». 18.25 — В дни летних каникул. Фильм — детям. «Подолянчики». 19.00 — Новости. 19.20 — Телефильм «Пришелец». 19.35 — Молодо-весело. 20.00 — Ахбор. 20.15 — Открытый разговор. Ленинский район. В передаче принимают участие руководители ряда министерств и ведомств республики. 21.30—Время. Прожектор перестройки. 22.15 — «Ганджина». Музыкальная программа. 23.05 — Художественный фильм «По сходной цене».

МОСКВА ПРОГРАММА «ВОСТОК»

7.00 — 120 минут. 9.05 — Премьера телефильма «Пусть будет вечной твоя мелодия». 9.35 — Действующие лица. 10.20 — «Мы идем искать». 10.50, 15.55 — Новости. 16.05 — Прожектор перестройки. 16.15 — Отчего и почему. 16.45 — «Дела артельные». 17.15 — «Осьминоги со второго этажа». 4-я серия. 18.15 — Программа Волгоградской телестудии. 19.10 — Сегодня в мире. 19.30 — Курсом XIX партконференции. 19.55 — «Язеп Витолс». Фильм-концерт. 20.25 — Актуальный объектив. Премьера телефильма «Чернобыль, два цвета времени». Фильм 3-й. 21.30 — Время. Прожектор перестройки. 22.15 — «Аншлаг? Аншлаг!» Выпуск 4-й. 23.30 — Интерсигнал. 24.00 — «Паруса дружбы». Телефильм. 00.30 — «Взгляд».

ВТОРАЯ ПРОГРАММА

9.00 — Утренняя гимнастика. 9.20 — «Вместе весело шагать». Фильм-концерт. 9.50 — Английский язык. 1-й год обучения. 10.20 — «Вук». 2-я серия. 10.55 — «250 часов с Лениным». Научно-популярный фильм. 11.15 — Фильм — детям. «Тени старого замка». 5-я серия. 11.50 — Английский язык. 2-й год обучения. 12.20 — «Зина-Зинуля». Художественный фильм. 13.45— «В согласии с природой». Премьера документальных фильмов. 14.20 — Новости. 14.30 — «Огненные дороги». 4-я серия. 18.25 — Новости. 18.30 — Концерт. 19.30 — В мире животных. 20.30 — Спокойной ночи, малыши. 20.45 — Для всех и для каждого. 21.15 — Народные мелодии. 21.30 — Время. Прожектор перестройки. 22.15 — «Очная ставка». Художественный фильм. 23.40 — Новости.

Суббота, 30

ДУШАНБЕ

9.00 — «Сапеда». 10.05 — «Минуты поэзии». Зие Абдулло (т.). 10.20 — Реклама «Каждому и всем». 10.30 — Доблесть. Передача для молодежи. 11.10 — В Дни летних каникул. Художественный фильм «Чучело». 1-я серия. 17.30 — Концерт для детей. Выступление победителей конкурса «Веселые нотки» Центрального района г. Душанбе. 18.00 — Спектр. 19.00 — Новости. 19.20 — Телефильм «Очаг». 20.00 — Ахбор. 20.20 — В мире прекрасного. Художник И. Ганиев (т.). 20.45 — Музыкальная программа. 21.30 — Время. Прожектор перестройки. 22.15 — «Последняя невеста правоверного эмира». Спектакль Академического драмтеатра им. А. Лахути.

МОСКВА ПРОГРАММА «ВОСТОК»

7.00 — 120 минут. 9.00 — «Музыка города». 9.30 — Отчего и почему. 10.00 — Премьера документального фильма «Несостоявшаяся встреча». 10.20 — Домашняя академия. 10.50 — «Песня остается с человеком». 11.50 — «Победители». 13.05 — «В странах социализма». Тележурнал. 13.30 — Премьера мультфильма «Чоко и Боко» (1-я часть). 14.00 — Для всех и для каждого. 14.30 — Сегодня в мире. 14.50 — Родники. 15.20 — «Новый дом страны Ангкора». Телефильм. 16.15 — Песни о Москве. 16.30 — В мире животных. 17.30 — К 70-летию ВЛКСМ. Художественный фильм «Добровольцы». 19.00 — Международная панорама. 20.00 — Кинопанорама. 21.30 — Время. Прожектор перестройки. 22.15 — В субботу вечером. «Телезнакомство». Илья Глазунов. 23.40 — Новости. 23.45 — Концерт.

ВТОРАЯ ПРОГРАММА

8.30 — Утренняя гимнастика. 8.45 — Телеобозрение «Перспектива». 9.35 — Театральный телеабонемент. А. П. Чехов. «Дядя Ваня». 10.20 — Здоровье. 11.05 — Реклама. 11.20 — Перестройка и право. О перестройке в системе высшей школы. 11.35 — Живи, Земля. Экологическая программа. 12.40 — Страницы истории. XIX Всесоюзная партийная конференция и общественное назначение истории. 13.10 — Научно-популярные фильмы. 13.35 — Реклама. 13.45 — «Жизнь сверх меры». 14.25 — Реклама. 14.30 — Очевидное—невероятное. 15.30 — «Киргизский оперный». 15.55 — «Вера, Надежда, Любовь». Художественный фильм. 17.25 — «В силу сложившихся обстоятельств». 18.25 — «Когда поют солдаты». Песни, рожденные на земле Афганистана. 20.30 — Спокойной ночи, малыши. 20.45 — Спортивная гимнастика. Чемпионат и Кубок СССР. 21.30 — Время. Прожектор перестройки. 22.15 — «31 июня». Художественный телефильм. 2 серии.

Воскресенье, 31

ДУШАНБЕ

ДЕНЬ ВОЕННО-МОРСКОГО ФЛОТА СССР

9.00 — «Сапеда». 10.05 — В дни летних каникул. «О-фарин». Веселые спортивные игры. Участвуют школьники Орджоникидзеабадского района (т.). 11.05 — «Чучело». 2-я серия. 12.15 — Сегодня — День Военно-Морского Флота СССР. 13.00 — «Экран дружбы». Совместная программа телестудий республик Средней Азии и Казахстана. 18.05 — «Приключения пса Цивиля». 2-я серия «Экстерн». 18.50 — Мир за неделю. 19.00— Новости. 19.15 — Цирковая программа. 20.00 — Ахбор. 20.15 — Кинозарисовка. 20.30 — «Параскту». Музыкальная программа. 21.30 — Время. 22.00 — Новости киноэкрана. 23.00 — Премьера телефильма «Навруз» («Таджиктелефильм»).

МОСКВА ПРОГРАММА «ВОСТОК»

8.30 — Новости. 8.45 — Ритмическая гимнастика. 9.30 — «Крейсер «Аврора». Телефильм. 9.50 — Тираж «Спортлото». 10.00 — Будильник. 10.30 — Служу Советскому Союзу. 11.30 — Утренняя почта. 12.00 — Клуб путешественников. 13.00 — Музыкальный киоск. 13.30 — Сельский час. 14.30 — Здоровье. 15.15 — Премьера мультфильма «Чоко и Боко» (2-я часть). 15.50 — Баскетбол. Товарищеская встреча. Мужчины. Сборная СССР — «Атланта Хоукс» (США). 17.10 — Сегодня — День Военно-Морского Флота СССР. 17.25 — Мультфильм. 17.35 — «Живая планета». 3-я серия «Северные леса». 18.20 — «Чудеса в решете». Мультфильм. 18.30 — Международная панорама. 19.15 — «У попа была собака». Мультфильм. «Сделайте меня красивой». Документальный фильм. 20.00 — «Закон есть закон». Художественный фильм. 21.30 — Время. 22.00 — Спутник телезрителя. 22.35 — Все симфонии П. И. Чайковского. Симфония № 4. 23.30 — До и после полуночи.

ВТОРАЯ ПРОГРАММА

8.30 — На зарядку становись. 8.45 — Советская поэзия. Е. Буков. 9.35 — «Эрудит». Научно-популярные фильмы. 10.35— «Новый дом страны Ангкора». Телефильм. 16.15 — Песни о Москве. 16.30 — В мире животных. 17.30 — К 70-летию ВЛКСМ. Художественный фильм «Добровольцы». 19.00 — Международная панорама. 20.00 — Кинопанорама. 21.30 — Время. Прожектор перестройки. 22.15 — «Живая планета». Двенадцатисерийный документальный фильм. 1-я серия «Сотворение мира». 23.15 — Футбол. Чемпионат СССР. «Зенит» — «Спартак». 00.55 — Утренняя почта. 01.25 — Новости.

СЕГОДНЯ

ДУШАНБЕ

9.00 — «Сапеда». Информационно - музыкальная программа. 10.05 — Реклама «Каждому и всем». 10.15 — Художественный фильм «Двойной капкан» (т.). 2-я серия. 12.25 — К Дню работников торговли. Кинопрограмма. 18.00 — Мир, в котором я живу. 18.25 — Мир за неделю (т.). 18.35 — Книге — вторую жизнь. 19.00 — Новости. 19.20 — Сози Ворбад. 20.00 — Ахбор. 20.20 — Кинозарисовка. 20.30 — Совет да любовь (т.). 21.30 — Время. Прожектор перестройки. 22.15 — Чойхонаи Мушфики (т.).

МОСКВА ПРОГРАММА «ВОСТОК»

7.00 — 120 минут. 9.05 — Играет Этери Анджапаридзе (фортепиано). Передача из Тбилиси. 9.30 — Отчего и почему. Передача для детей. 10.00 — «В небе Покрышкин». Документальный фильм о трижды Герое Советского Союза. 10.30 — «Домашняя академия». 11.00 — Премьера фильма-концерта «Солдатушки — бравы ребятушки». Поет В. Золотухин. 11.30 — Театр и время. «Голгофа» и другие. 12.45 — «В странах социализма». Тележурнал. 13.15 — «Наследие». Документальный телефильм. 13.40 — Сегодня в мире. 14.00 — Родительский день — суббота. 15.15 — «Этот упорный ослик». Мультфильм. 15.25 — Для всех и для каждого. 15.50 — Впервые на экране ЦТ художественный фильм «Спорт, спорт, спорт». 17.20 — «Египет: новый день страны пирамид». Кинопрограмма. 18.00 — Песня-88. 18.20 — Очевидное-невероятное. 19.20 — Международная панорама. 20.05 — К 70-летию ВЛКСМ. Художественный фильм «Шестой». 21.30 — Время. Прожектор перестройки. 22.15 — Всесоюзный фестиваль польской песни. Концерт дружбы «Земля — наш общий дом». Передача из Витебска. 00.45 — Новости.

ВТОРАЯ ПРОГРАММА

8.45 — Студия представляет... «Дивосвит». О коллекции Центрального ботанического сада Академии наук УССР. 9.20 — «Эхо магнитных полей». Научно-популярный фильм. 9.35 — Новаторы и консерваторы. Обсуждение проекта Закона об изобретательстве. 10.20 — Киноэкспресс программы «Здоровье». 11.10 — В мире животных. Ведущий — Н. Н. Дроздов. 12.10 — Избранное. И. Гайди. 13.00 — Институт человека. 14.00 — Телемост Москва — Бостон — Вашингтон. Карибский кризис. 15.30 — К 70-летию Нельсона Манделы. «Концерт на стадионе Уэмбли». 17.55 — «Любовь моя, печаль моя». Художественный фильм с субтитрами. 19.25 — Реклама. 19.30 — Концерт народной артистки СССР И. Архиповой. 20.30 — Спокойной ночи, малыши. «Грибной дождик». Мультфильм. 20.45 — Теннис. Кубок Дэвиса. Сборная СССР — сборная Голландии. Передача из Юрмалы. 21.30 — Время. Прожектор перестройки. 22.15 — «Афиша». Художественный фильм. 23.25 — Новости. 23.35 — Волейбол. Международный турнир памяти А. И. Чинилина. Женщины. Сборная ГДР — сборная СССР. Передача из Одессы.

ТАШКЕНТ

17.50 — Для юношества «Ровесник». 18.35 — Мультпанорама. 19.20 — «Язык — зеркало культуры». О языке художественной литературы. 20.00 — Ахборот (р.). 20.20 — «Сиротами не рождаются». Документальный фильм. 20.30 — Ахборот. 20.50 — Музыкальная шкатулка. Тележурнал. 21.30 — Время. Прожектор перестройки. 22.15 — «Верьте мне, люди». Художественный фильм.

734025, г. Душанбе, пр Ленина, 37.

Заместители редактора: 23-37-94, 22-46-51; ответственный секретарь — 22-39-24, отделы: пропаган