TV program

NAŠ IZBOR

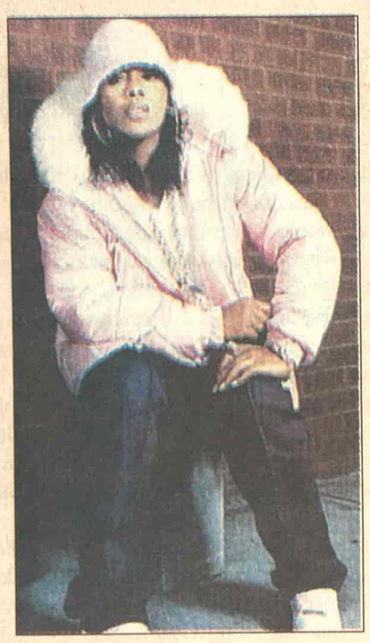

Misi Eliot

Debela ili ne?

Većina javnih ličnosti osetljiva je na svoj fizički izgled, ali neki često pokušavaju da pronađu pomalo suluda opravdanja zbog pojave bora, celulita ili, što je možda "najstrašnije" - prekomerne težine.

Jedna od njih je i tamnoputa rep zvezda Misi Eliot, koja je izjavila da nikada nije bila debela, već "samo ima krupne kosti".

Eliot (33) je rekla da je za njen izgled "krivo" njeno južnjačko poreklo. "Ja sam sa juga, a tamo ljudi imaju krupne kosti. Nikad se zbog toga nisam osećala loše", izjavila je ona.

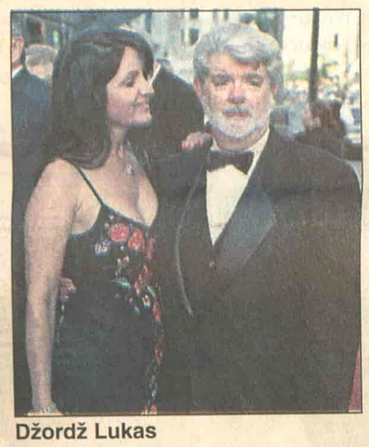

Džordž Lukas

Na vreme

Nagradu za životno delo Američkog instituta za film Džordžu Lukasu uručio je na ceremoniji u Los Aneđelesu Stiven Spilberg. Ovo visoko priznanje Lukas je trebalo da dobije još pre desetak godina ali ga je odbio rekavši da je "suviše mlad". On trenutno radi na četvrtom nastavku filma o Indijani Džonsu...

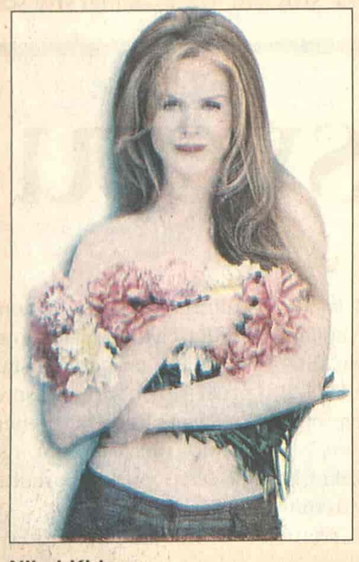

Nikol Kidman

Udaja

Nikol Kidman je izjavila da bi ponovo mogla sa nekim da izađe pred oltar, ali da još ne zna ni sa kim ni kada bi to moglo da se dogodi. Iznenadnu odluku slavne glumice novinari su vezali za nedavnu objavu Nikolinog bivšeg muža holivudskog veterana Toma Kruza da će se oženiti 15 godina mlađom glumicom Kejti Holms.

"Imam averziju prema izlascima i sudarima. Sada imam i drugačiji pogled na vezu i vidim da mogu da budem sa nekim, a da ipak sačuvam svoj identitet", ocenila je glumica.

RTS 1 *00.15*

Ispovest opasnog uma

Čak Beris se proslavio kao autor i voditelj popularnih televizijskih šou programa. Ali, da li je bio i plaćeni ubica CIA-a, pitanje koje postavlja ovaj film u režiji Džordža Klunija. Beris (Sem Rokvel) oduvek je sanjao da bude slavan i zavede ogroman broj žena. U početku, čak i pored činjenice da je napisao hit pesmu "Palisades Park", i radio sa čuvenim Dikom Klarkom, ni kod žena, ni na televiziji nije imao mnogo uspeha. Sve kreće nabolje kada se zaljubi u Peni (Dru Berimor) i televiziji ABC proda ideju za kviz "Dating Game". Beri je poznat i bogat kada mu pristupa misteriozni Džim Bird (Džordž Kluni), agent CIA-e koji želi da ga regrutuje kao tajnog operativca. Zantrigiran ovim predlogom Čak pristaje. Međutim, uskoro saznaje da bi, zapravo, trebalo da bude plaćeni ubica, i da njegov život kontrolišu Birn i još jedan agent, atraktivna Patriša (Džulija Roberts).

Scenario za ovu dramu napisao je Čarli Kaufman na osnovu autobiografskog dela Čak Berisa.

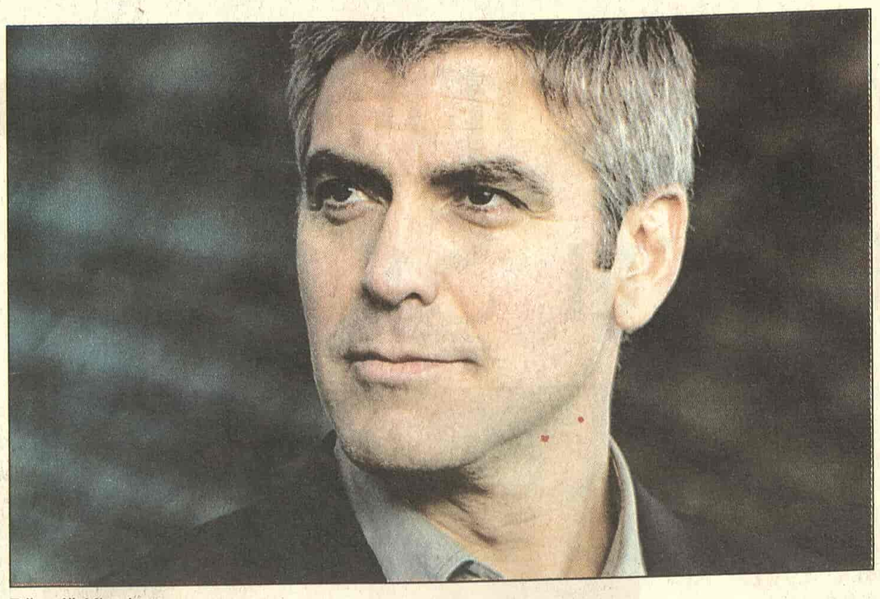

Džordž Kluni

RTS 1

06.00 Vesti (svakog sata)
06.05 Jutarnji program
08.00 Jutarnji dnevnik
08.15 Jutarnji program
09.05 U zdravom telu
09.20 Kuvati srcem
09.35 Slagalica, kviz
10.05 Priče o katedralama: Crna madona
11.05 SERIJA: Distrikt
12.00 Dnevnik **1**
12.30 Kuvati srcem
12.45 SERIJA: Jača od sudbine
13.30 Upitnik
14.30 TV mreža
15.10 48 sati - Svadba
16.03 SERIJA: Bolji život
17.00 Dnevnik **TVNS**
17.25 Šta radite, bre?
17.40 Beogradska hronika
18.30 Mačor superstar
18.55 Slagalica, kviz
19.30 Dnevnik **2**
20.00 SERIJA: Bolji život
21.00 48 sati - Svadba
22.05 Kulturni nokaut
22.35 Građani i vlada
23.02 SERIJA: Odeljenje za ubistva
00.00 Dnevnik **3**
00.15 FILM: Ispovest opasnog uma

RTS 2

06.00 Folk majstori
06.57 Pod sjajem zvezda
08.00 SERIJA: Tintinove avanture
09.00 Trezor
10.00 Osam prostih pravila
10.30 Monstrumi: Kraj raja
11.19 Gestovni bukvar
11.30 Klinika vet
12.00 Biciklistička trka kroz Srbiju
12.30 Vode Vojvodine
13.45 Mozaik
13.55 FILM:
16.00 Ovo je Srbija
17.00 Sav taj ples
17.30 Superheroji sa ostrva snova
18.25 Most
18.55 SERIJA: Tintinove avanture
19.23 Dobro veče, deco
19.30 Dnevnik
20.05 U svetu
20.30 Muzički program
21.05 FILM: Tri palme za dve bitange i ribicu
22.45 Exit video magazin
23.00 Beokult
23.30 Paleosvet
00.00 SERIJA: Dosije X
00.45 FILM:
02.15 Trezor

3K

09.30 FILM:
11.00 Promo
12.00 Skrivena kamera
13.00 YU treš
13.30 Gastronomski dnevnik
13.50 Tajm kod
15.00 Dani italijanske mode
15.50 Tajm kod
16.00 SERIJA: Ciganke
17.00 FILM:
18.30 Polarotor
19.00 PR
19.40 Triki kviz
19.55 SERIJA: Ciganke
20.40 Sportski miks
21.00 Kultura je OK
22.00 Dani italijanske mode
22.45 Tajm kod
23.00 Scene
23.30 Biciklistička trka kroz Srbiju

PINK

05.10 Skrivena kamera
05.15 SERIJA: Pozorište Reja Bredberija
06.00 SERIJA: Pokemoni
06.30 SERIJA: Mješoviti brak
08.00 SERIJA: Ljubav je kocka
09.00 Balkan Net
10.00 SERIJA: Srce u plamenu
11.00 SERIJA: Nevina
12.15 Lepota, zdravlje i još ponešto
14.00 FILM: Izbor
16.10 SERIJA: Čari
17.00 SERIJA: Nevina
17.50 SERIJA: Srce u plamenu
18.45 Skrivena kamera
19.20 SERIJA: Pokemoni
20.00 SERIJA: Ljubav je kocka
20.55 Sav taj pink
22.30 Leteći start
23.15 SERIJA: 24 časa
00.40 FILM: Pakao bez besa
02.15 SERIJA: 24 časa
04.00 Holivudska priča

BK

Naslovi od 05.55 svakog sata 05.55 Budilnik **10.00** Bau bau **10.10** Konan **11.00 SERIJA:** Kuda idu divlje svinje **12.00 SERIJA:** Ružna Beti **14.00 FILM:** **15.55** Telefakt **16.10 SERIJA:** Kuda idu divlje svinje **18.00** Fudbal: Argentina - Tunis **18.55** Telefakt **20.05** Bez milosti **20.55** Fudbal: Nemačka - Australija **23.55** Telefakt **00.35** Glas Amerike **02.00** Femili razglednice **03.25** Klopka

B92

07.00 Ren i Stimpi **08.00** Vesti B **92 (11.00, 13.00, 14.00, 15.00, 17.00, 18.00) 08.05** Sunđer Bob **08.25** Go play around the city **08.30** Ren i Stimpi **08.55** Od srca, emisija o zdravlju **09.30** Proces TV **14.10 SERIJA:** Kneginja Anastazija **15.03** NBA: Detroit - San Antonio **16.55** Go Play around the city **17.03 SERIJA:** Vil i Grejs **17.30 SERIJA:** Dadilja **18.03 SERIJA:** Kneginja Anastazija **19.00** Sunđer Bob **19.15** Vesti B **92 20.00 FILM:** Zauvek sa Džilijan **22.05** Vesti B **92 22.30 SERIJA:** Dadilja **23.00 SERIJA:** Istraitelji iz Majamija **00.10 SERIJA:** Vil i Grejs **00.35 FILM:** Potomak **02.30** MTV Europe

POLITIKA

07.00 Politikino jutro **08.00** Ordinacija **09.00** Zdravo je pravo **09.30 SERIJA:** Romantična opsesija **11.30** Leks medika **12.00** Zdravo je pravo **13.00** Ikar **14.00** Stem 011 **15.00** Ekonomiks **17.00** Ordinacija **18.00** Širom sveta **19.00** Dan **20.00 SERIJA:** Romantična opsesija **21.05 FILM:** **23.00** Dan **23.30 FILM:**

TV STUDIO B

(Vesti na svaki sat i pet minuta) 07.05 Beograde, dobro jutro **10.10** Sport point **11.10** Direktno **12.10 SERIJA:** Leonov život **13.10 FILM:** Pre buđenja **15.10 SERIJA:** Svet muškaraca **15.30** Put vina **16.10** Beograde, dobar dan **17.15 SERIJA:** Tim snova **18.00** Mobil auto **18.30** Recepti Laure Ravajoli **19.05** Vesti u **7** i **5 19.35** Gradski dnevnik **19.50** Vesti iz sveta **20.05** Srbotomija **21.05 SERIJA:** Leonov život **22.05** Vesti u **10** i **5 22.30 SERIJA:** Svet muškaraca **23.00 SERIJA:** Tim snova **00.15 FILM:** Vinimo se do raja

ART KANAL

08.30 Kulinarske majstorije **10.05** Program plus **12.00** Art knjiga **12.20** Svećice i sveće **13.30 FILM:** Procenitelj **16.00** Popodne na Artu **17.30** Kultura stanovanja **18.10** Gde na odmor **18.30** Program plus **20.00** Plan grada **20.40** Video pojmovnik Umetnosti i teorije **21.05** Holivud bez šminke **21.30** Start **22.30 FILM:** Luna papa **00.20** Kulinarske majstorije **00.35** SMS noć **03.00** Noćno nebo

STANKOM

09.00 Gospodin Mufljuz **10.00** SMS buđenje **13.00 SERIJA:** Nevestin veo **14.00** Čaj za dvoje **15.00 SERIJA:** Nestašne godine **16.00 SERIJA:** Snaga ljubavi **17.00** Gospodin Mufljuz **17.30** SMS randevu **19.00 SERIJA:** Nevestin veo **20.00** Hot i kul **21.00 SERIJA:** Snaga ljubavi **22.30 SERIJA:** Nestašne godine **23.30** SMS randevu

PALMA

08.10 SERIJA: Zemlja nade **09.00** Muzika za dobro jutro **11.15** Pusti nešto narodno **12.05** Mali koncert **13.15** Pusti nešto narodno **14.00** Zabavi me **17.00 SERIJA:** Zemlja nade **18.00** Muzički miks **19.05** Pusti nešto narodno **20.00** Kviz: Tragač **21.00** SMS

TV KOŠAVA

09.00 Bioklinika **10.00** Hepi aur **10.25** Astrologos **11.00** Idemo **12.00 SERIJA:** Anastasija **13.00** SMS džuboks **13.25 SERIJA:** Ortakinje **16.00** Neodoljiva **17.00** Hepi aur **17.25** Astrologos **18.05** SMS oglasi **19.05** SMS džuboks **20.05** Diskusija **21.05 SERIJA:** Anastasija **21.50 SERIJA:** Ortakinje **22.05** Zujanje **23.05** SMS džuboks **23.50 SERIJA:** Ortakinje **24.00** Fantastik erotika **00.45** Seksi najt

TV NOVI SAD 1

07.00 Jutarnji program **08.30 SERIJA:** Izlog strasti **09.05** Duhovnik **10.05** U prolazu **12.15** Koncert u podne **13.02 SERIJA:** Vendeta **14.05** Duhovnik **15.02 FILM:** Ljubav, laži i strast **17.00** Dnevnik **17.30 SERIJA:** Izlog strasti **18.00** Novosadske razglednice **19.05** Bajkokviz **19.30** Dnevnik **20.00 SERIJA:** Vendeta **21.00** Vojvođanske zlatne žice **22.00** Dnevnik **22.20** Prozor **00.00** Ponoćni dnevnik **00.15 FILM:** Ljubav, laži i strast

TV CRNA GORA 1

07.00 Jutarnji program **09.30** Serija za djecu: Skriveno blago **09.50** Crtana serija: Merlin - čarobno štene **10.00** Vijesti (12.00, 14.00) **10.05** Obrazovni program **12.10 SERIJA:** Osveta ljubavi **13.00 SERIJA:** Eliza **14.05** Plus minus **15.10** Meridijani **15.30** Dnevnik **1 15.45** Obrazovni program **17.15** Lajmet **17.30 SERIJA:** Osveta ljubavi **18.30** Pokreni se... **19.00** Ispeci pa reci **19.30** Dnevnik **2 20.00 SERIJA:** Eliza **20.50** Danilo Kiš - teleskopija **21.30** Mit i misterija - Mona Liza **22.30** Meridijani **22.45** Dnevnik 3 **23.05** Sa koncertnih podijuma **23.55 FILM:** Čino **01.25 SERIJA:** Osveta ljubavi **02.15 SERIJA:** Eliza

Televizije zadržavaju pravo izmene programa na dan emitovanja

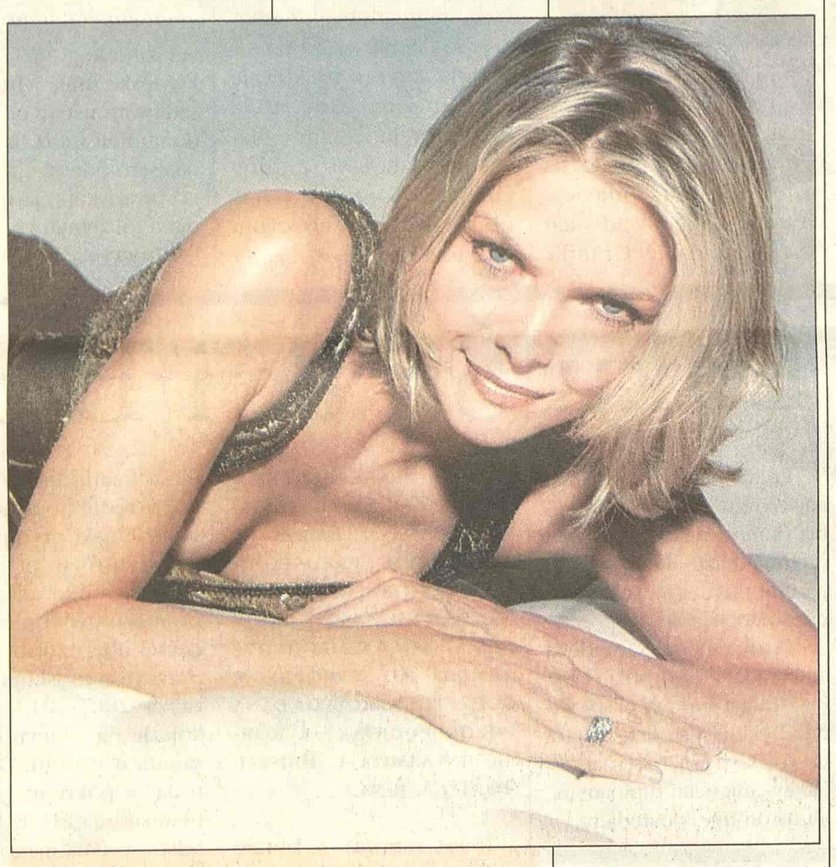

Mišel Fajfer

B92 *20.00*

Zauvek sa Džilijan

Dejvid je ludo zaljubljen u svoju ženu Džilijan, pak i posle dve godine od njene smrti. Svoj bol ublažava dugim šetnjama plažom sa "njenim" duhom. Ali dok on živi u prošlosti, njegova porodica ima problema u sadašnjosti... Režija Majkl Presman, uloge Mišel Fajfer, Piter Galager, Kler Dejns.

Art *13.30*

Procenitelj

Neobičan i provokativan film reditelja Atoma Egojana, kao da prodire u prostor između realnosti i fantazije, gde pitanja ideniteta postaju klizava... Glavne uloge tumače Elajas Koteas i Mori Čajkin.

Art *22.30*

Luna papa

Tadžikistanski reditelj Bahtijer Kudojnazarev autor je ove čarobno realne tragikomedije o tatarskoj devojci, koja je tajanstveno zatrudnela i pokušajima njene porodice da povrate svoju porodičinu čast... Glavne uloge tumače Čalpan Kamatova, Moric Blebtreu i Merab Nindže.

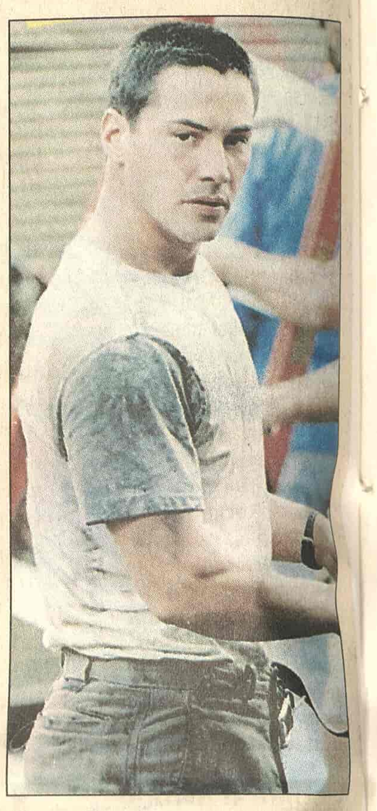

Kijanu Rivs

Opovrgnuta tvrdnja o venčanju

Holivudski glumac Kijanu Rivs odbacio je pisanje britanskih tabloida da se prošlog meseca u tajnosti venčao sa bivšom devojkom, glumicom Otom Mekintoš. Prema medijima, venčanje se odigralo u jednom restoranu u Los Anđelesu, u uskom krugu porodice i prijatelja. Rivs, koji se sa Mekintošovom zabavljao 1990. godine, obnovio je navodno sa njom vezu samo nekoliko meseci pre navodnog venčanja.

Vest o venčanju poznatog glumca izazvala je veliku pažnju javnosti, s obzirom na to da je on proteklih nedelja dovođen u vezu sa Lin Kolins, svojom partnerkom iz filma "Il Mare".

Portparol glumca je, međutim, istakao da su tvrdnje medija o Rivsovom navodnom venčanju "u potpunosti lažne".

IZJAVA DANA

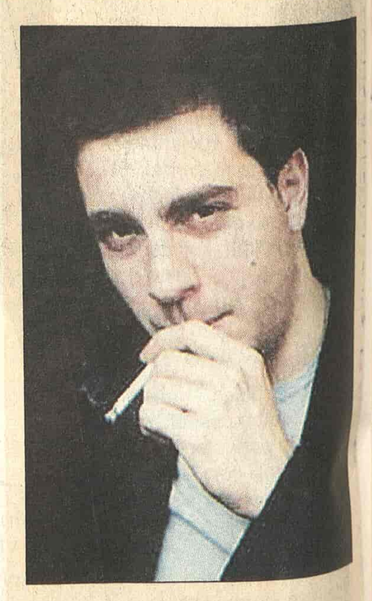

Upoznavanje

Gordan Kičić, glumac - Teško je i sebe upoznati do kraja, a pogotovo nekog drugog.

KABLOVSKA

HRT 1

09.15 SERIJA: Čarolija **12.30 SERIJA:** Zrela ljubav **13.20** Maja: talk-show **14.10 SERIJA:** Ed **17.10** Život uživo - sa stilom **18.35** Najslabija karika, kviz **20.10** Piramida **20.30** Otvoreno

HRT 2

12.00 SERIJA: Zvijezdane staze: Enterpirse **15.15 SERIJA:** Mlade jahačice **15.40 SERIJA:** Berlin, Berlin **16.15** Novi Vinodolski: Tenis Croatia classics 2005 **17.55** Košarka PHY Cibona VIP - Zadar **19.35 SERIJA:** Obiteljske nevolje **20.05** Uzmi ili ostavi **20.45 FILM:** Austin Powers: Tajanstveni tajni agent **22.40 SERIJA:** Tko živ, tko mrtav **23.30 FILM:** Lova do krova

NOVA TV

08.50 SERIJA: Izlog strasti **09.20 SERIJA:** Rubi **10.20 SERIJA:** Zatočenica **11.10 SERIJA:** Ciganke **12.10** Jedan na jedan, talk show **13.25 SERIJA:** Sve je relativno **13.55 SERIJA:** Dream Team **14.25 SERIJA:** Izlog strasti **15.00 SERIJA:** Nauči me voljeti **16.00 SERIJA:** Ciganke **16.55 SERIJA:** Zatočenica **17.50 SERIJA:** Rubi **19.35** TaxiFree, reality show **20.00 SERIJA:** Naša mala klinika **21.00 SERIJA:** Bumerang **22.00** U sridu, talkshow **23.10 FILM:** Opasne namjere

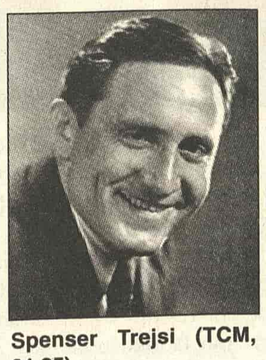

Spenser Trejsi (TCM, 01.25)

HALLMARK

07.30 FILM: Žderbac **09.00 FILM:** Ivana Tramp je samo ljubav **10.45 SERIJA:** Beskonačan svet H. G. Velsa **12.30 SERIJA:** Kristi: Povratak u Kater Gep **14.15 FILM:** Ždrebac **15.45 FILM:** Ivana Tramp je samo ljubav **17.30 SERIJA:** Beskonačan svet H. G. Velsa **19.15 FILM:** Svi na času **21.00 SERIJA:** Džordanino raskršće **22.00 SERIJA:** Voda **23.45 FILM:** Kraj leta **01.30 SERIJA:** Džordanino raskršće **02.30 SERIJA:** Voda **04.15 FILM:** Kraj leta **06.00 FILM:** Znak četvorke

TCM

21.00 Mutiny on the Bounty Ul: Marlon Brando **23.55** Murder Most Foul Ul: Margaret Rutheford **01.25** Edward My Son Ul: Spencer Tracy **03.15** Stand By for Action Ul: Robert Taylor **05.05** MGM: When the Lion Roars Ul: Patrick Stewart