Понедельник 24 ОКТЯБРЯ

ПЕРВЫЙ КАНАЛ

5.00, 9.00, 12.00, 15.00, 18.00, 3.00 Новости. 5.05 Первая программа. 6.00 Доброе утро. 9.10 Х/ф «СИЛЫ ПРИРОДЫ». 12.20 Большой обед. 13.30 Х/ф «ОБИДА». 15.10 Лолита. Без комплексов. 16.00 Т/с «ХОЗЯЙКА СУДЬБЫ». 17.00 Федеральный судья. 18.10 Кривое зеркало. 18.40 Т/с «АДЪЮТАНТЫ ЛЮБВИ». 19.50 Жди меня. 21.00 «Время». 21.30 Т/с «ОХОТА НА ИЗЮБРЯ». 22.30 Спецрасследование: «Личная безопасность». 23.40 Ночные новости. 0.00 Т/с «БРАТСТВО БОМБЫ». 1.10 Х/ф «НАСЛЕДСТВО». 2.40 Х/ф «ШАНСЫ ЕСТЬ».

РОССИЯ

5.00 Доброе утро, Россия! 7.15, 7.45, 8.05, 8.30, 11.30, 14.10, 16.40, 20.30, 23.00 Вести-Белгород. 8.45 Х/ф «СПЯЩИЙ ЛЕВ». 10.05 «Звёздные войны. Битва космических титанов». 10.50, 13.45, 16.30, 0.15, 4.45 Вести. Дежурная часть. 11.00, 14.00, 17.00, 20.00 Вести. 11.50 Х/ф «МАРШ ТУРЕЦКОГО. ЦЕНА ЖИЗНИ - СМЕРТЬ». 12.45 «Частная жизнь». 14.30 Х/ф «ЧУДЕСА В РЕШЕТОВЕ». 17.15 «Смехопанорама». 17.45 Т/с «ОБРЕЧЁННАЯ СТАТЬ ЗВЕЗДОЙ». 18.45 Т/с «ЧЁРНАЯ БОГИНЯ». 19.45 Вести. Подробности. 20.50 Спокойной ночи, малыши! 21.00 Т/с «СЧАСТЬЕ ТЫ МОЁ...». 21.55 Т/с «ТАЙНАЯ СТРАЖА». 23.00 Вести+. 23.20 «Мой серебряный шар. Сталин и МХАТ». 0.30 «Честный детектив». 1.00 Сновидения. 1.30 Дорожный патруль. 1.45 Х/ф «ЛЮБЯЩИЙ ТЕБЯ». 3.10 «Евроньюс».

НТВ

6.00 «Сегодня утром». 9.15 «Вопрос... ещё вопрос». 10.00, 13.00, 16.00, 19.00, 22.00, 0.00 «Сегодня». 10.20 Чистосердечное признание. 10.55 «Кулинарный поединок». 11.55 «Квартирный вопрос». 13.30 Т/с «МАРШ ТУРЕЦКОГО». 15.35, 18.35, 23.45 Чрезвычайное происшествие. 16.20 Т/с «УЛИЦЫ РАЗБИТЫХ ФОНАРЕЙ-6». 19.45 Т/с «ВОЗВРАЩЕНИЕ МУХТАРА-2: СТАРШИХ НАДО УВАЖАТЬ». 20.50 Т/с «ЛЕБЕДИНЫЙ РАЙ». 22.40 «Рублёвка. Live». 0.20 «Школа злословия». 1.15 «Всё сразу!» 1.45 Х/ф «ЖАР ТЕЛА». 4.05 Т/с «БЕЗ СЛЕДА-2: СЕЗОН». 5.00 Т/с «ОПЕРАТИВНИК».

СТС

6.00 Т/с «ЛУЧШИЕ». 6.50 М/с «Смешарики». 7.00 М/с «Весёлые мелодии». 7.30, 18.25, 0.00 Т/с «МОЯ ПРЕКРАСНАЯ НЯНЯ». 8.00, 20.00 Т/с «НЕ РОДИСЬ КРАСИВОЙ». 9.00, 19.30 «События дня». 9.30, 17.30 Т/с «ЗАЧАРОВАННЫЕ». 10.30 Х/ф «БОЛЬШОЙ ТОЛСТЫЙ ЛЖЕЦ». 12.20 М/ф «Трое из Простоквашино», «Зима в Простоквашино». 13.00 Т/с «НОВАЯ СЕМЕЙКА АДДАМС». 13.30 «Мелочи жизни». 14.00 М/с «Человек-паук». 14.30 М/с «Оливер Твист». 15.00 М/с «Люди в чёрном». 15.30 М/с «Приключения Джеки Чана». 16.00 Т/с «ЗЕНА - КОРОЛЕВА ВОИНОВ». 17.00 Т/с «ЧУДЕСА НАУКИ». 21.00 Т/с «ЛЮБА, ДЕТИ И ЗАВОД...». 21.30 Т/с «ЧАСТИ ТЕЛА». 23.30 «Спрут». 0.35 Детали. 1.35 Т/с «СПЕЦОТРЯД «КОБРА». 2.20 Х/ф «НАЕДИНЕ С НЕЗНАКОМЦЕМ». 3.50 Т/с «ПОЛИЦЕЙСКИЕ НА МОТОЦИКЛАХ».

ТВЦ

6.00, 7.30 «Настроение». 8.45 Х/ф «ГОСУДАРСТВЕННЫЙ ПРЕСТУПНИК». 10.45 Командуры, вперёд! 11.10 Московский военный округ. 11.45, 14.45, 17.45, 20.45 События. Время московское. 12.00 «Постскриптум». 13.05 Деловая Москва. 13.35 Т/с «ОДНО ДЕЛО НА ДВОИХ». 15.00 Арена. 16.30 Европейские ворота России. 16.35 Т/с «МУЖСКАЯ РАБОТА-2». 18.05 Пять минут деловой Москвы. 19.50 «Вёрсты». 21.25 Т/с «УМНОЖАЮЩИЙ ПЕЧАЛЬ». 22.30 Вторая мировая. Русская версия. 23.30 Времечко. 0.10 25-й час. События. Время московское. 0.35 «Петровка, 38». 0.50 Кафе «Шансон».

7ТВ

5.00, 13.30 Конный спорт. 5.30, 23.30 Покер. 6.30, 23.10 Назло рекордам. 6.40 Зарядка для страны. 7.00 Весёлые старты. 8.30 ЖимКласс. 8.40, 19.10, 0.30, 3.10 Музыкальный трек. 9.00, 10.00, 11.00, 12.00, 13.00, 14.00, 15.00, 16.00, 17.00, 18.00, 19.00, 20.00, 21.00, 22.00, 23.00 7 новостей. 9.30 Спортивные танцы. 10.30, 11.30, 12.30, 14.30, 15.30, 16.30, 17.30, 18.30, 19.30, 22.30 Диалоги о рыбалке. 20.10, 22.10 «220 вольт». 20.30 Чемпионат России по футболу. Женщины. «Россиянка» (МО) - «Лада» (Тольятти). 21.10 Звезда автострады. 21.30, 3.30 Автоспорт. Кубок Porsche Carrera. 0.40 Интерактивный ТВ-чат. Профилактика. 4.00 Бильярд.

ДТВ

7.00, 7.25, 7.35, 14.30, 15.00 Мультфильмы. 7.30 ТРК «Белый город». «Новый день». 8.00 Т/с «НЯНЯ». 8.30, 16.25 «Как уходили кумиры. Георгий Вицин». 8.55, 18.30 Неслучайная музыка. 9.00 Телемагазин. 9.30, 21.40 Агентство криминальных новостей. 9.50 Х/ф «ДРАГОЦЕННАЯ ЛЮБОВЬ». 12.05, 19.00 Самое смешное видео. 12.35 Т/с «ОКРУГ КОЛУМБИЯ». 13.30 Т/с «КРУТОЙ УОКЕР». 14.30, 19.30, 21.40 ТРК «Белый город». «К этому часу». 15.30 «Деньги с неба». 16.40, 21.00 Д/с «Опергруппа, на выезд!» 16.50 Х/ф «ЛЮБЛЮ. ЖДУ. ЛЕНА». 18.35 «Осторожно, афера!» 19.30 Т/с «ЖЕНАТЫ И С ДЕТЬМИ...» 19.45 ТРК «Белый город». «Специальный репортаж». 19.55 Т/с «ДАЛЬНОБОЙЩИКИ». 22.00 Х/ф «БОЕВАЯ ЭЛИТА». 0.10 «Карданный вал+» 0.30 Фантазии. 1.05 Шоу Дж.Спрингера.

ТНТ

5.45, 19.30, 1.25 «Москва. Инструкция по применению». 6.10 Т/с «МОЙ ГЕРОЙ». 6.45 М/с «Жестокие войны». 7.10 «Глобальные новости». 7.15 М/с «Эй, Арнольд!» 7.40 М/с «Дикая семейка Торнберри». 8.05 М/с «Губка Боб Квадратные штаны». 8.30 Предприниматель. 8.45, 2.25 Наши песни. 9.00 Д/ф «Охотник на крокодилов»: «Рогатые гремучники Аризоны». 10.00 Х/ф «ПОД ГОЛУБЫМИ НЕБЕСАМИ». 12.15 М/с «Как говорит Джинджер». 12.40 М/с «Крутые бобры». 13.05 М/с «Ох уж эти детки». 13.30 Телемагазин. 14.00 «Школа ремонта». «Кухня для Оли». 15.00 Т/с «ТОЛСТАЯ ДЕВЧОНКА». 16.00, 21.00 «Дом-2. Это любовь!» 17.00, 20.00 «Голод. Нью-Йорк». 18.00 «Необъяснимо, но факт»: «Круги: скрытая угроза». 19.00 Т/с «РАБЫНЯ ИЗАУРА». 22.00 Х/ф «ПЯТЫЙ ЭЛЕМЕНТ». 0.55 «Дом-2. После заката». 1.55 «Ночной голод». 2.40 Х/ф «ВНИМАНИЕ! НЕЦЕНЗУРНЫЕ ВЫРАЖЕНИЯ».

РЕН-ТВ

6.00 Музыкальный канал. 6.30 М/с «Дуг». 6.55 М/с «Гаргульи». 7.40 «Очевидец» с Сергеем Ростом. 8.30 Т/с «МЭШ». 9.30, 12.30, 19.30, 23.30 «24». 9.50 «Час суда. Дела семейные». 10.50 «Час суда» с Павлом Астаховым. 12.00 Д/ф «Исчезновения: Джон Стоунхаус». 13.00 «Невероятные истории». 14.00 М/ф «Куда идёт Слонёнок?», «Баба-Яга против». 14.15 Т/с «СЕКРЕТНЫЕ МАТЕРИАЛЫ». 15.15 Т/с «АФРОМОСКВИЧ». 16.30 Т/с «МЯТЕЖНЫЙ ДУХ». 17.30 Т/с «ХОЛОСТЯКИ». 18.45 «Мистер Бин». 19.00 М/ф «Симпсоны». 20.00 Т/с «БОЕЦ». 21.10 Т/с «СОЛДАТЫ-4». 22.20 Т/с «СТУДЕНТЫ». 0.00 «Мистер Бин». 0.15 «Шестое чувство» с Сергеем Ростом. 1.05 Лучшие клипы мира.

MTV

6.00 MTV пульс. 7.00 Ru-zone. 7.30 Бодрое утро. 8.30 Ru-zone. 9.00 MTV пульс. 10.00 «С утра постарше» с А. Ивановым. 11.00 «Молодцы». Шоу Т. Ларсен 12.00 «News блок weekly». 12.30 MTV пульс. 13.30 Ru-zone. 14.30 «Путевка в жизнь». Финал. 15.30 IDентификация. 16.00 По фитнесу. 16.30 Стоп! Снято: Bloodhound Gang. 17.00 SMS чарт. 18.00 Аниме «Рубаки». 18.30 Дураковаляние. 19.00 Хочу все снять. 19.30 «Гид по стилю» с Т. Геворкян. 20.00 Видео game. 20.30 Киночарт с Арчи. 21.00 Ходоки 2. 21.30 М/ф «Южный парк». 22.00 Семейка Осборнов. 22.30 Шоу Бачинского и Стиллавина. 23.40 «News блок daily». 23.55 «Ночной флирт» с И. Понарошку. 0.55 MTV бессонница.

МУЗ-ТВ

5.00 «Pro-новости. Питер». 5.10 «Энергетик». 6.00 «Наше». 7.00 «Энергетик». 9.30 «Наше». 10.00 «Детская 10-ка». 10.30 «Pro-обзор». 11.00 «10 наших» с О. Кучерой. 12.00 «Натуральный обмен». 12.30 «Семь под солнцем». 13.00 «Настройка». 14.00 «Срочный хит-парад». 14.30 «Shэйker». 15.15 «33». 15.25 «Стальная тревога». 16.00 «Shэйker». 16.50 «Шальные деньги». 17.00 «20». 18.00 «Семь под солнцем». 18.30 «Новая волна 2005». Закрытие. 20.00 «Мультяшка». 20.25 «Семь под солнцем». 8 история. 20.55 «Синемания» с Р. Литвиновой. 21.25 «Мобильная 10-ка». 22.25 «Стальная тревога». 22.55 «Семь под солнцем». 8 история. 23.25 Pro-новости. 23.30 «Шальные деньги». 23.40 «Концерт». 0.55 «Музыка со СМыСлом». 3.00 «Shэйker».

КУЛЬТУРА

7.00 «Евроньюс». 10.00, 19.30, 0.00 Новости культуры. 10.30 Интер@ктив. 11.00 Х/ф «ДВА ДРУГА, МОДЕЛЬ И ПОДРУГА». 12.15 М/с «Тоби Тотц и его Лев». 12.35 «Линия жизни». Елена Яковлева. 13.30 Спектакль «ГРАММАТИКА ЛЮБВИ». 14.35 Живое дерево ремёсел. 14.50 «Мистика судьбы». 15.20 «Век Русского музея». 15.50 М/ф «Старая пластинка». 16.05 «За семью печатями». 16.35 «Плоды просвещения». 17.35 «Порядок слов». 17.40 «Экология литературы». Юрий Давыдов. 18.20 Александр Мелик-Пашаев. «Звучание жизни». 19.00 Д/с «Таинственная вселенная Артура Кларка»: «Тайны моря». 19.50 «Ночной полёт». 20.20 Х/ф «ДВА КАПИТАНА». 21.30 «Pro memoria». «Капелла». 21.45 «Острова». 22.30 «Тем временем». 23.30 «Кто мы?» 0.25 Про арт. 0.55 Документальная камера. 1.40 Д/ф «Колыбель жизни». 2.40 Ф.Лист. «Патетический концерт».

ЕВРОСПОРТ

10.30 Ралли. Чемпионат мира. «Ралли Корсики». (Франция). 11.00 Мотоспорт. Гран-При Турции. 12.00 Теннис. Турнир WTA в Швейцарии (Цюрих). Финал. 13.00 Футбол. Лига чемпионов УЕФА. 17.00 Пляжный волейбол. Мировой тур в Бразилии. Женщины. Финал. 18.00 Футбол. Чемпионат мира. Легенды, новости, истории. 19.30 Футбол. Евроголы. 20.30 Вот это да!!! 21.00 Сумо. Аки Басе (осенний турнир). 23.00 Бойцовский клуб. 1.00 Футбол. Евроголы. 2.00 Новости «Евроспорта». 2.15 Мотоспорт по выходным. 2.45 Олимпийские игры. Цель - Турин. 3.15 Новости «Евроспорта».

СПОРТ

5.00 Футбол. Кубок УЕФА. Групповой этап. «Днепр» (Украина) - «АЗ» (Голландия). 7.00 Вести-спорт. 7.05 Сборная России. Александр Михайлин. 7.40 Вести-спорт. 7.45 Спортивный календарь. 7.50 Профессиональный бокс. Риддик Боу (США) против Билли Зумбруна (США). 9.00 Вести-спорт. 9.10 Спорт каждый день. 9.15 Хоккей. Чемпионат России. «Локомотив» (Ярославль) - «Ак Барс» (Казань). 11.25 Мир легкой атлетики. 12.00 Вести-спорт. 12.10 Вести-спорт. Местное время. 12.15 Футбол. Чемпионат России. «Спартак» (Москва) - «Торпедо» (Москва). 14.25 Футбол. Чемпионат Англии. «Эвертон» - «Челси». 16.25 Хоккей. Чемпионат России. «Металлург» (Магнитогорск) - «Динамо» (Москва). 1-й период. 17.05 Вести-спорт. 17.15 Хоккей. Чемпионат России. «Металлург» (Магнитогорск) - «Динамо» (Москва). 2-й и 3-й периоды. 18.50 Автоспорт. Международная серия «А 1». Гран-при Португалии. 21.00 Вести-спорт. 21.10 «Футбол России» с Игорем Будниковым. 22.20 Футбол. Обзор матчей чемпионата Англии. 23.30 Вести-спорт. 23.40 Баскетбол. Чемпионат России. Мужчины. ЦСКА - «Урал-Грейт» (Пермь). 1.45 Мини-футбол. Чемпионат России. «ТТГ-Ява» (Югорск) - «Спартак» (Москва). 3.10 Хоккей. Чемпионат России. «Металлург» (Магнитогорск) - «Динамо» (Москва).

TV1000

4:00 Слепой горизонт. 6:00 СпецНаз. 8:00 Вдали от рая. 10:00 Предвестники бури. 12:00 Колыбель будет качаться. 14:10 Ну ты и придурок! 16:00 Новогодний романс (1). 17:00 Новогодний романс (2). 18:00 Болливуд/Голливуд. 20:00 Банды Нью-Йорка. 22:40 Слепой горизонт. 0:20 Воспитание Бритни. 2:00 Грешные блондинки.

XXI ВЕК

10:00, 18:00, 2:00 КОТ И КОШКА/ТЕЛЕФОН ПОЛИЦИИ 110/. 11:35, 19:35, 3:35 СЧАСТЛИВЫЕ ДНИ. 13:00, 21:00, 5:00 ТАЛЛИ. 14:45, 22:45, 6:45 ОПАСНОСТЬ ВЫБОРА. 16:25, 0:25, 8:25 ЖЕСТОКАЯ СПРАВЕДЛИВОСТЬ.

Вторник 25 ОКТЯБРЯ

ПЕРВЫЙ КАНАЛ

5.00, 9.00, 12.00, 15.00, 18.00, 3.00 Новости. 5.05 Первая программа. 6.00 Доброе утро. 9.10, 21.30 Т/с «ОХОТА НА ИЗЮБРЯ». 10.20 Т/с «АГЕНТ НАЦИОНАЛЬНОЙ БЕЗОПАСНОСТИ». 11.30 Идолы. 12.20 Большой обед. 13.30 Мультфильмы. 15.10 Лолита. Без комплексов. 16.00 Т/с «ХОЗЯЙКА СУДЬБЫ». 17:00 Федеральный судья. 18.10 Кривое зеркало. 18.40 Т/с «АДЪЮТАНТЫ ЛЮБВИ». 19.50 Пусть говорят. 21.00 «Время». 22.30 Д/ф «Надежда Аллилуева». 23.40 Ночные новости. 0.00 «2030». 1.10 Х/ф «ПРОЩАЙ, ДРУГ!» 3.30 Х/ф «ИЗМУЧЕННЫЕ ПОХОДОМ».

РОССИЯ

5.00 Доброе утро, Россия! 7.15, 7.45, 8.05, 8.30, 11.30, 14.10, 16.40, 20.30, 23.00 Вести-Белгород. 8.45, 21.00 Т/с «СЧАСТЬЕ ТЫ МОЁ...». 9.45 «Тайный дневник наркома Ширшова». 10.45, 13.45, 16.30, 0.15 Вести. Дежурная часть. 11.00, 14.00, 17.00, 20.00 Вести. 11.50 Х/ф «МАРШ ТУРЕЦКОГО. МЁРТВЫЙ СЕЗОН В АГЕНТСТВЕ «ГЛОРИЯ». 12.45 «Частная жизнь». 14.30 Суд идёт. 15.30, 21.55 Т/с «ТАЙНАЯ СТРАЖА». 17.15 Т/с «КУЛАГИН И ПАРТНЁРЫ». 17.45 Т/с «ОБРЕЧЁННАЯ СТАТЬ ЗВЕЗДОЙ». 18.45 Т/с «ЧЁРНАЯ БОГИНЯ». 19.45 Вести. Подробности. 20.50 Спокойной ночи, малыши! 23.00 Вести+. 23.20 «Загадка гибели парома «Эстония». 0.30 Х/ф «ВЫСШАЯ ЛИГА-3». 2.30 Дорожный патруль. 2.50 Т/с «ЗАКОН И ПОРЯДОК». 3.40 Т/с «АНГЕЛЫ ЧАРЛИ». 4.30 «Евроньюс».

НТВ

6.00 «Сегодня утром». 9.15 «Вопрос... ещё вопрос». 10.00, 13.00, 16.00, 19.00, 22.00, 0.00 «Сегодня». 10.20 Чрезвычайное происшествие. Обзор за неделю. 10.50 «Принцип «Домино». 11.55 Т/с «ХЕРУВИМ». 13.30 Для тебя. 14.30, 20.50 Т/с «ЛЕБЕДИНЫЙ РАЙ». 15.35, 18.35, 23.45 Чрезвычайное происшествие. 16.15 Т/с «КАМЕНСКАЯ-2: МУЖСКИЕ ИГРЫ». 19.45 Т/с «ВОЗВРАЩЕНИЕ МУХТАРА-2: ЗНАКОМСТВА ПО ОБЪЯВЛЕНИЮ». 22.40 «Рублёвка. Live». 0.20 Х/ф «РОМЕО ДОЛЖЕН УМЕРЕТЬ». 2.40 Бильярд. 3.15 Т/с «ЗА ГРАНЬЮ ВОЗМОЖНОГО-6». 4.10 Т/с «БЕЗ СЛЕДА-2: ПОТЕРЯТЬ И ОБРЕСТИ». 5.05 Т/с «ОПЕРАТИВНИК».

СТС

6.00 Т/с «ЛУЧШИЕ». 6.50 М/с «Смешарики». 7.00 М/с «Весёлые мелодии». 7.30, 18.25, 0.00 Т/с «МОЯ ПРЕКРАСНАЯ НЯНЯ». 8.00, 20.00 Т/с «НЕ РОДИСЬ КРАСИВОЙ». 9.00, 19.30, 23.30 «События дня». 9.30, 17.30 Т/с «ЗАЧАРОВАННЫЕ». 10.30, 21.00 Т/с «ЛЮБА, ДЕТИ И ЗАВОД...» 11.00 Х/ф «НЕВЕЗУЧИЕ». 13.00 Т/с «НОВАЯ СЕМЕЙКА АДДАМС». 13.30 М/с «Питер Пэн и пираты». 14.00 М/с «Человек-паук». 14.30 М/с «Оливер Твист». 15.00 М/с «Люди в чёрном». 15.30 М/с «Приключения Джеки Чана». 16.00 Т/с «ЗЕНА - КОРОЛЕВА ВОИНОВ». 17.00 Т/с «ЧУДЕСА НАУКИ». 21.30 Х/ф «ЭКСТРЕМАЛЫ». 0.35 Детали. 1.35 Т/с «СПЕЦОТРЯД «КОБРА». 2.20 Х/ф «БЕЗ ВЕСТИ ПРОПАВШИЕ». 3.50 Т/с «ПОЛИЦЕЙСКИЕ НА МОТОЦИКЛАХ».

ТВЦ

6.00, 7.30 «Настроение». 8.45 Газетный дождь. 8.55, 21.35 Т/с «УМНОЖАЮЩИЙ ПЕЧАЛЬ». 9.55 Т/с «ТАСС УПОЛНОМОЧЕН ЗАЯВИТЬ...» 11.10 «Алло, ТВ!» 11.45, 14.45, 17.45, 20.55 События. Время московское. 12.00 «Момент истины». 13.05 Деловая Москва. 13.35 Т/с «ОДНО ДЕЛО НА ДВОИХ». 15.00 «Свой дом». Телегазета «Из рук в руки». 15.20 Супердиск. 16.30 Телемагазин. 16.35 Т/с «МУЖСКАЯ РАБОТА-2». 18.05 Пять минут деловой Москвы. 19.50 Лицом к городу. 22.40 Особая папка. 23.30 Времечко. 0.10 25-й час. События. Время московское. 0.35 «Петровка, 38». 0.50 «Только для мужчин». 1.35 «Синий троллейбус». 2.15 Х/ф «МАДМУАЗЕЛЬ».

7ТВ

5.00 Конный спорт. 5.30, 23.30 Покер. 6.30, 23.10 Назло рекордам. 6.40 Зарядка для страны. 7.00 Весёлые старты. 8.30 ЖимКласс. 8.40, 19.10, 0.30, 3.10 Музыкальный трек. 9.00, 10.00, 11.00, 12.00, 13.00, 14.00, 15.00, 16.00, 17.00, 18.00, 19.00, 20.00, 21.00, 22.00, 23.00 7 новостей. 9.30, 13.30 Чемпионат России по футболу. Женщины. «Россиянка» (МО) - «Лада» (Тольятти). 10.30, 11.30, 12.30, 14.30, 15.30, 16.30, 17.30, 18.30, 19.30, 20.30, 22.30 Диалоги о рыбалке. 20.10, 22.10 «220 вольт». 21.10 Автоспорт России. Суперсерия. 0.40 Интерактивный ТВ-чат. 3.30 Автоспорт. Формула BMW. 4.00 Бильярд.

ДТВ

7.00, 7.25, 7.35, 14.30, 15.00 Мультфильмы. 7.30 ТРК «Белый город». «Новый день». 8.00 Т/с «НЯНЯ». 8.30, 16.25 «Как уходили кумиры. Аркадий Гайдар». 8.55, 18.50, 2.15 Неслучайная музыка. 9.00 Телемагазин. 9.30, 21.40 Агентство криминальных новостей. 9.50 Х/ф «БОЕВАЯ ЭЛИТА». 12.05, 19.00 Самое смешное видео. 12.35 Т/с «ОКРУГ КОЛУМБИЯ». 13.30 Т/с «КРУТОЙ УОКЕР». 14.30, 19.30, 21.40 ТРК «Белый город». «К этому часу». 15.30 «Деньги с неба». 15.40, 21.00 Д/с «Опергруппа, на выезд!» 16.50 Х/ф «ПРЕМИЯ». 19.30 Т/с «ЖЕНАТЫ И С ДЕТЬМИ...» 19.45 ТРК «Белый город». «24+3». 19.55 Т/с «ДАЛЬНОБОЙЩИКИ». 22.00 Х/ф «БОЛЬШОЕ ОГРАБЛЕНИЕ». 0.10 «Карданный вал+» 0.30 Голая правда. 1.45 Девушки не против... 2.20 Шоу Дж.Спрингера.

ТНТ

6.00, 19.30, 0.55 «Москва. Инструкция по применению». 6.20 Т/с «МОЙ ГЕРОЙ». 6.45 М/с «Жестокие войны». 7.10 «Глобальные новости». 7.15 М/с «Эй, Арнольд!» 7.40 М/с «Дикая семейка Торнберри». 8.05 М/с «Губка Боб Квадратные штаны». 8.30 Вперёд, к новоселью! 8.45, 1.55 Наши песни. 9.00 Х/ф «ПЯТЫЙ ЭЛЕМЕНТ». 11.55 М/ф «Аргонавты». 12.15 М/с «Как говорит Джинджер». 12.40 М/с «Крутые бобры». 13.05 М/с «Ох уж эти детки». 13.30 Телемагазин. 14.00 «Школа ремонта». «Оранжевое на сером». 15.00 Т/с «ТОЛСТАЯ ДЕВЧОНКА». 16.00, 21.00 «Дом-2. Это любовь!» 17.00, 20.00 «Голод. Нью-Йорк». 18.00 «Запретная зона». 19.00 Т/с «РАБЫНЯ ИЗАУРА». 22.00 Х/ф «МАРС АТАКУЕТ!» 0.25 «Дом-2. После заката». 1.25 «Ночной голод». 2.10 Х/ф «МОЛОДОСТЬ, БОЛЬНИЦА, ЛЮБОВЬ».

РЕН-ТВ

6.00 Музыкальный канал. 6.30 М/с «Дуг». 6.55 М/с «Гаргульи». 7.20, 15.15, 21.10 Т/с «СОЛДАТЫ-4». 8.20 Т/с «МЭШ». 9.30, 12.30, 19.30, 23.30 «24». 9.50 «Час суда. Дела семейные». 10.50 «Час суда» с Павлом Астаховым. 12.00, 4.35 Д/ф «Исчезновения: Затерянные в море». 13.00, 20.00 Т/с «БОЕЦ». 14.15, 2.05 Т/с «СЕКРЕТНЫЕ МАТЕРИАЛЫ». 16.30 Т/с «МЯТЕЖНЫЙ ДУХ». 17.30, 22.20 Т/с «СТУДЕНТЫ». 18.45 «Мистер Бин». 19.00 М/ф «Симпсоны». 0.00 «Мистер Бин». 0.15 Х/ф «ЛЮБИМЧИК». 2.50 «Военная тайна». 3.15 Ночной музыкальный канал.

MTV

Профилактика. 17.00 SMS чарт. 18.00 Аниме «Рубаки». 18.30 Аниме «Евангелион». 19.00 Обыск и свидание. 19.30 Звезда танцпола 2. 20.00 «Путевка в жизнь». Финал. 21.00 Ходоки 2. 21.30 М/ф «Южный парк». 22.00 Семейка Осборнов. 22.30 Дом 70-х. 23.00 «Элементарный секс 2» с Марикой. 23.40 «News блок daily». 23.55 «Ночной флирт» с И. Понарошку. 0.55 Европейская 20-ка. Хит-парад. 1.55 MTV бессонница.

МУЗ-ТВ

5.00 «Энергетик». 6.00 «Наше». 7.00 «Энергетик». 8.50 «Pro-новости. Питер». 9.00 «Энергетик». 9.30 «Наше». 10.45 Pro-новости. 10.55 «Мобильная 10-ка». 11.55 «Синемания» с Р. Литвиновой. 12.30 «Семь под солнцем». 8 история. 13.00 «Настройка». 14.00 «Срочный хит-парад». 14.30 «Shэйker». 15.15 «33». 15.25 «Стальная тревога». 16.00 «Shэйker». 17.20 «Шальные деньги». 17.30 «Кухня». 18.00 «Семь под солнцем». 8 история. 18.30 «Da chart» с Пашу. 19.30 «Экстрим». 20.00 «Мультяшка». 20.25 «Семь под солнцем». 8 история. 20.55 «Напросились». 21.25 «Shэйker hits». 22.25 «Стальная тревога». 22.55 «Семь под солнцем». 8 история. 23.25 «Техника секса». Серия документальных фильмов. 23.55 Pro-новости. 0.00 «Шальные деньги». 0.10 «Музыка со СМыСлом». 3.00 «Shэйker».

КУЛЬТУРА

7.00 «Евроньюс». 10.00, 19.30, 0.00 Новости культуры. 10.30 Д/с «Повелители духов»: «Под сенью Ганеши». 11.00 Х/ф «МЫ ЖИЛИ ПО СОСЕДСТВУ». 12.15 М/с «Тоби Тотц и его Лев». 12.35 «Тем временем». 13.30, 20.20 Х/ф «ДВА КАПИТАНА». 14.40 Живое дерево ремёсел. 14.50 «Мистика судьбы». 15.20 «Пятое измерение». 15.50 М/с «Приключения Незнайки и его друзей». 16.30 «Перепутовы острова». 16.55 «Плоды просвещения». 17.45 «Порядок слов». 17.50 Достояние республики. 18.05 «Классики». Галина Вишневская. 19.00 Д/с «Таинственная вселенная Артура Кларка»: «Дурной глаз». 19.50 «Ночной полёт». 21.35 «Pro memoria». «Хокку». 21.50 П.И. Чайковский. Концерт №1 для фортепиано с оркестром. 22.35 Д/с «Русские без России». 23.30 Д/с «Похищение Европы». 0.25 Т/с «СЕМЬЯ ТИБО». 1.10 Мультфильмы. 1.25 Д/ф «Огромные динозавры». 2.20 С.Рахманинов. Симфонические танцы.

ЕВРОСПОРТ

10.30 Экстремальный спорт. Молодежная зона. 11.00 Футбол. Евроголы. 12.00 Пляжный волейбол. Мировой тур в Бразилии. Женщины. Финал. 13.00 Вот это да!!! 13.30 Футбол. Чемпионат мира. Легенды, новости, истории. 15.00 Футбол. Евроголы. 16.00 Теннис. Турнир WTA в Австрии (Линц). 19.00 Теннис. Турнир ATP в Швейцарии (Базель). 20.30 Теннис. Турнир WTA в Австрии (Линц). 23.30 Бокс. Международные соревнования. 1.30 Гонки на грузовиках. Кубок Европы. Ле Ман. 2.00 Новости «Евроспорта». 2.15 Ралли. Чемпионат мира. «Ралли Корсики». (Франция). Юниоры. 2.30 Ралли. Чемпионат мира. «Ралли Корсики». (Франция). Обзор.

СПОРТ

5.00 Футбол. Кубок УЕФА. Групповой этап. «Маккаби» (Петах-Тиква, Израиль) - «Палермо» (Италия). 7.00 Вести-спорт. 7.05 «Золотой пьедестал». Олег Саитов. 7.40 Вести-спорт. 7.45 Спортивный календарь. 7.50 «Футбол России» с Игорем Будниковым. 9.00 Вести-спорт. 9.10 Спорт каждый день. 9.15 Хоккей. Чемпионат России. «Металлург» (Магнитогорск) - «Динамо» (Москва). 11.25 Сборная России. Александр Михайлин. 12.00 Вести-спорт. 12.10 Спортивный календарь. 12.15 Футбол. Чемпионат России. «Рубин» (Казань) - «Крылья Советов» (Самара). 14.30 Автоспорт. Международная серия «А 1». Гран-при Португалии. 16.40 Вести-спорт. 16.55 Хоккей. Чемпионат России. «Салават Юлаев» (Уфа) - «Авангард» (Омск). 19.15 Хоккей. Чемпионат России. «Спартак» (Москва) - «Ак Барс» (Казань). 21.10 Вести-спорт. 21.20 Баскетбол. Кубок Европы. Мужчины. «Химки» (Россия) - «Нимбург» (Чехия). 23.30 Вести-спорт. 23.40 Автоспорт. Чемпионат мира по ралли. «Тур де Корс - Ралли Франции». Пролог. 0.15 Хоккей. Чемпионат России. «Локомотив» (Ярославль) - «Ак Барс» (Казань). 2.20 Дзюдо. Командный чемпионат Европы. 4.25 Сборная России. Александр Михайлин.

TV1000

4:00 Под откос. 5:30 Банды Нью-Йорка. 8:10 Новогодний романс (1). 9:00 Новогодний романс (2). 10:00 Ну ты и придурок! 12:00 Болливуд/Голливуд. 14:00 Детям до 16-ти. 16:00 Армия спасения. 18:00 Все вместе. 20:00 Паук. 22:00 Под откос. 0:00 Грешные блондинки. 2:00 Домохозяйка Кенди.

XXI ВЕК

10:00, 18:00, 2:00 РАСПУТИН /ТЕЛЕФОН ПОЛИЦИИ/. 11:35, 19:35, 3:35 ШУМ МОРЯ. 13:15, 21:15, 5:15 ПОНТЫ. 14:55, 22:55, 6:55 «СТРАХ «ИКС». 16:25, 0:25, 8:25 ДОБЛЕСТНЫЕ ВОЙНЫ 2: ВОЗВРАЩЕНИЕ В ТАО.

Среда 26 ОКТЯБРЯ

ПЕРВЫЙ КАНАЛ

5.00, 9.00, 12.00, 15.00, 18.00, 3.00 Новости. 5.05 Первая программа. 6.00 Доброе утро. 9.10, 21.30 Т/с «ОХОТА НА ИЗЮБРЯ». 10.20 Т/с «АГЕНТ НАЦИОНАЛЬНОЙ БЕЗОПАСНОСТИ». 11.30 Идолы. 12.20 Большой обед. 13.30 Мультфильмы. 13.50 Д/ф «Нью-Йорк: потерянные души». 15.10 Лолита. Без комплексов. 16.00 Т/с «ХОЗЯЙКА СУДЬБЫ». 17.00 Федеральный судья. 18.10 Кривое зеркало. 18.40 Т/с «АДЪЮТАНТЫ ЛЮБВИ». 19.50 Пусть говорят. 21.00 «Время». 22.30 Д/ф «Звёздные разводы». 23.40 Ночные новости. 0.00 Искатели. 0.50 Ударная сила. 1.40 Х/ф «ИХ СОБСТВЕННАЯ ЛИГА». 4.10 Русский экстрим.

РОССИЯ

5.00 Доброе утро, Россия! 7.15, 7.45, 8.05, 8.30, 11.30, 14.10, 16.40, 20.30, 23.00 Вести-Белгород. 8.45, 21.00 Т/с «СЧАСТЬЕ ТЫ МОЁ...» 9.45 «Яков Свердлов - злой гений революции». 10.45, 13.45, 16.30, 0.15 Вести. Дежурная часть. 11.00, 14.00, 17.00, 20.00 Вести. 11.50 Х/ф «МАРШ ТУРЕЦКОГО. МЁРТВЫЙ СЕЗОН В АГЕНТСТВЕ «ГЛОРИЯ». 12.45 «Частная жизнь». 14.30 Суд идёт. 15.30, 21.55 Т/с «ТАЙНАЯ СТРАЖА». 17.15 Т/с «КУЛАГИН И ПАРТНЁРЫ». 17.45 Т/с «ОБРЕЧЁННАЯ СТАТЬ ЗВЕЗДОЙ». 18.45 Т/с «ЧЁРНАЯ БОГИНЯ». 19.45 Вести. Подробности. 20.50 Спокойной ночи, малыши! 23.00 Вести+. 23.20 «Исторические хроники». «1941. Битва за Москву». 0.30 Х/ф «ВЫКУП». 2.20 Дорожный патруль. 2.35 Горячая десятка. 3.35 Т/с «ЗАКОН И ПОРЯДОК». 4.25 Т/с «АНГЕЛЫ ЧАРЛИ».

НТВ

6.00 «Сегодня утром». 9.15 «Вопрос... ещё вопрос». 10.00, 13.00, 16.00, 19.00, 22.00, 0.00 «Сегодня». 10.20 Особо опасен! 10.50 «Принцип «Домино». 11.55 Т/с «ХЕРУВИМ». 13.30 Для тебя. 14.30, 20.50 Т/с «ЛЕБЕДИНЫЙ РАЙ». 15.35, 18.35, 23.45 Чрезвычайное происшествие. 16.15 Т/с «КАМЕНСКАЯ-2: МУЖСКИЕ ИГРЫ». 19.45 Т/с «ВОЗВРАЩЕНИЕ МУХТАРА-2: ОХОТНИЧИЙ ТРОФЕЙ». 22.40 «Рублёвка. Live». 0.20 Х/ф «МАГНОЛИЯ». 4.10 Т/с «БЕЗ СЛЕДА-2: НАЖИВКА». 5.05 Т/с «ОПЕРАТИВНИК».

СТС

6.00 Т/с «ЛУЧШИЕ». 6.50 М/с «Смешарики». 7.00 М/с «Весёлые мелодии». 7.30, 18.25, 0.00 Т/с «МОЯ ПРЕКРАСНАЯ НЯНЯ». 8.00, 20.00 Т/с «НЕ РОДИСЬ КРАСИВОЙ». 9.00, 19.30, 23.30 «События дня». 9.30, 17.30 Т/с «ЗАЧАРОВАННЫЕ». 10.30, 21.00 Т/с «ЛЮБА, ДЕТИ И ЗАВОД...» 11.00 Х/ф «ЭКСТРЕМАЛЫ». 13.00 Т/с «НОВАЯ СЕМЕЙКА АДДАМС». 13.30 «Спрут». 14.00 М/с «Человек-паук». 14.30 М/с «Оливер Твист». 15.00 М/с «Люди в чёрном». 15.30 М/с «Приключения Джеки Чана». 16.00 Т/с «ЗЕНА - КОРОЛЕВА ВОИНОВ». 17.00 Т/с «ЧУДЕСА НАУКИ». 21.30 Х/ф «ПРИЗРАКИ МАРСА». 0.35 Детали. 1.35 Т/с «СПЕЦОТРЯД «КОБРА». 2.20 Х/ф «ВО ИМЯ МОЕЙ ДОЧЕРИ». 3.50 Т/с «ПОЛИЦЕЙСКИЕ НА МОТОЦИКЛАХ».

ТВЦ

6.00, 7.30 «Настроение». 8.45 Газетный дождь. 8.55, 21.25 Т/с «УМНОЖАЮЩИЙ ПЕЧАЛЬ». 9.55 Т/с «РОЖДЁННАЯ РЕВОЛЮЦИЕЙ». 11.10 «Алло, ТВ!» 11.45, 14.45, 17.45, 20.45 События. Время московское. 12.00 Право на надежду. 12.30 Квадратные метры. 12.50 Доходное место. 13.05 Деловая Москва. 13.35 Т/с «ОДНО ДЕЛО НА ДВОИХ». 15.00 «Свой дом». Телегазета «Из рук в руки». 15.20 Супердиск. 16.30 Экспо-новости. 16.35 Т/с «МУЖСКАЯ РАБОТА-2». 18.05 Пять минут деловой Москвы. 19.50 Под грифом «Секретно». 22.30 Русский век. 23.15 «Север временного пользования». Спецрепортаж. 23.30 Времечко. 0.10 25-й час. События. Время московское. 0.35 «Петровка, 38». 0.50 Очевидное - невероятное. 1.25 «Синий троллейбус». 2.05 Х/ф «ОТЕЛЬ «НЬЮ-ХЭМПШИР».

7ТВ

5.00, 13.30 Конный спорт. 5.30, 23.30 Покер. 6.30, 23.10 Назло рекордам. 6.40 Зарядка для страны. 7.00 Весёлые старты. 8.30 ЖимКласс. 8.40, 19.10, 0.30, 3.10 Музыкальный трек. 9.00, 10.00, 11.00, 12.00, 13.00, 14.00, 15.00, 16.00, 17.00, 18.00, 19.00, 20.00, 21.00, 22.00, 23.00 7 новостей. 9.30 Спортивные танцы. 10.30, 11.30, 12.30, 14.30, 15.30, 16.30, 17.30, 18.30, 19.30, 20.30 Диалоги о рыбалке. 20.10 «220 вольт». 21.10 Звезда автоспорта. 21.30, 3.30 Автоспорт. Гонки из серии ДТМ. 22.10 Чемпионат Независимой федерации рестлинга «Опасная зона». 0.40 Интерактивный ТВ-чат. 4.00 Бильярд.

ДТВ

7.00, 7.25, 7.35, 14.30, 15.00 Мультфильмы. 7.30 ТРК «Белый город». «Новый день». 8.00 Т/с «НЯНЯ». 8.30, 16.25 «Как уходили кумиры. Леонид Филатов». 8.55, 19.00, 2.45 Неслучайная музыка. 9.00 Телемагазин. 9.30, 21.40 Агентство криминальных новостей. 9.50 Х/ф «БОЛЬШОЕ ОГРАБЛЕНИЕ». 12.05, 19.05 Самое смешное видео. 12.35 Т/с «ОКРУГ КОЛУМБИЯ». 13.30 Т/с «КРУТОЙ УОКЕР». 14.30, 19.30, 21.40 ТРК «Белый город». «К этому часу». 15.30 «Деньги с неба». 15.40, 21.00 Д/с «Опергруппа, на выезд!» 16.50 Х/ф «ОДИНОЖДЫ ОДИН». 19.30 Т/с «ЖЕНАТЫ И С ДЕТЬМИ...» 19.45 ТРК «Белый город». «Доска Почета». 19.55 Т/с «ДАЛЬНОБОЙЩИКИ». 22.00 Х/ф «ЖИЗНЬ ДЭВИДА ГЕЙЛА». 0.45 «Карданный вал+». 1.00 Дикарки. 2.15 Девушки не против... 2.55 Шоу Дж.Спрингера.

ТНТ

5.45, 19.30, 0.35 «Москва. Инструкция по применению». 6.10 Т/с «МОЙ ГЕРОЙ». 6.45 М/с «Жестокие войны». 7.10 «Глобальные новости». 7.15 М/с «Эй, Арнольд!» 7.40 М/с «Дикая семейка Торнберри». 8.05 М/с «Губка Боб Квадратные штаны». 8.30 Ваше здоровье. 8.45, 1.35 Наши песни. 9.00 Д/ф «Зверские сказки». 10.00 Х/ф «МАРС АТАКУЕТ!» 12.15 М/с «Как говорит Джинджер». 12.40 М/с «Крутые бобры». 13.05 М/с «Ох уж эти детки». 13.30 Телемагазин. 14.00 «Школа ремонта». «Лужайка для Милены». 15.00 Т/с «ТОЛСТАЯ ДЕВЧОНКА». 16.00, 21.00 «Дом-2. Это любовь!» 17.00, 20.00 «Голод. Нью-Йорк». 18.00 «Возможности пластической хирургии». 19.00 Т/с «РАБЫНЯ ИЗАУРА». 22.00 Х/ф «ТАКСИ-2». 0.05 «Дом-2. После заката». 1.05 «Ночной голод». 1.50 Х/ф «БЕЗ КУПЮР».

РЕН-ТВ

6.00 Музыкальный канал. 6.30 М/с «Дуг». 6.55 М/с «Гаргульи». 7.20, 15.15, 21.10 Т/с «СОЛДАТЫ-4». 8.20 Т/с «МЭШ». 9.30, 12.30, 19.30, 23.30 «24». 9.50 «Час суда. Дела семейные». 10.50 «Час суда» с Павлом Астаховым. 12.00, 4.35 Д/ф «Исчезновения: Шхуна «Андреа Гейл». 13.00, 20.00 Т/с «БОЕЦ». 14.15, 2.30 Т/с «СЕКРЕТНЫЕ МАТЕРИАЛЫ». 16.30 Т/с «МЯТЕЖНЫЙ ДУХ». 17.30, 22.20 Т/с «СТУДЕНТЫ». 18.45 «Мистер Бин». 19.00 М/ф «Симпсоны». 0.00 «Мистер Бин». 0.15 Х/ф «НА ДЕСЯТЬ МИНУТ СТАРШЕ: ВИОЛОНЧЕЛЬ». 3.15 «Криминальное чтиво»: «Наркота». 3.40 Ночной музыкальный канал.

MTV

6.00 MTV пульс. 7.00 Ru-zone. 7.30 Бодрое утро. 8.30 Ru-zone. 9.00 MTV пульс. 10.00 Звезда танцпола 2. 10.30 Аниме «Рубаки». 11.00 Европейская 20-ка. Хит-парад. 12.00 Киночарт с Арчи. 12.30 MTV пульс. 13.30 Ru_zone. 14.15 «News блок daily». 14.30 Обыск и свидание. 15.00 Ходоки 2. 16.00 Звезда танцпола 2. 16.30 Точка кипения. 17.00 SMS чарт. 18.00 Аниме «Рубаки». 18.30 Аниме «Евангелион». 19.00 Обыск и свидание. 19.30 Звезда танцпола 2. 20.00 «Поцелуй навылет» с Т. Ларсен. 21.00 Ходоки 2. 21.30 М/ф «Южный парк». 22.00 Звездная жизнь. 22.30 Дом 70-х. 23.00 «Элементарный секс 2» с Марикой. 23.40 «News блок daily». 23.55 «Ночной флирт» с И. Понарошку. 0.55 Рингтон чарт. Хит-парад. 1.55 MTV бессонница.

МУЗ-ТВ

5.00 «Энергетик». 6.00 «Наше». 7.00 «Энергетик». 9.30 «Наше». 10.50 Pro-новости. 11.00 «20». 12.00 «Очень важная персона». 12.30 «Семь под солнцем». 8 история. 13.00 «Настройка». 14.00 «Срочный хит-парад». 14.30 «Shэйker». 15.15 «33». 15.25 «Стальная тревога». 16.00 «Shэйker». 16.50 Т/с «Яппи на пикапе». 17.20 «Шальные деньги». 17.30 «Натуральный обмен». 18.00 «Семь под солнцем». 8 история. 18.30 «Движок». 19.30 «Zoom». 20.00 «Мультяшка». 20.25 «Семь под солнцем». 20.55 «Испытание верности» с Лерой. 21.25 «10 наших» с О. Кучерой. 22.25 «Стальная тревога». 22.55 «Семь под солнцем». 8 история. 23.55 PRo-новости. 0.00 «Шальные деньги». 0.10 «Музыка со СМыСлом». 3.00 «Shэйker».

КУЛЬТУРА

7.00 «Евроньюс». 10.00, 19.10, 0.00 Новости культуры. 10.30 Д/с «Повелители духов»: «Рыба-вампир». 11.00 Х/ф «МОЛОДЫЕ». 12.25 М/ф «Месть кота Леопольда». 12.35 Д/с «Русскiе без Россiи». 13.30 Х/ф «ДВА КАПИТАНА». 14.50 «Мистика судьбы». 15.20 «Провинциальные музеи России». «Калуга - Марс». 15.50 М/с «Приключения Незнайки и его друзей». 16.30 Т/с «ЗООПАРК В ОБУВНОЙ КОРОБКЕ». 16.55 «Плоды просвещения». 17.45 «Порядок слов». 17.55 «Пленницы судьбы». Мария Гамильтон. 18.25 «Радуга с небес». Сергей Судейкин. 21.45 Д/ф «Современники века». «Свидание с Олегом Поповым». 22.45 «Апокриф». 23.30 Д/с «Похищение Европы». 0.25 Т/с «СЕМЬЯ ТИБО». 1.05 Мультфильмы. 1.25 Д/ф «Динозавр, который обманул мир». 2.20 «Пленницы судьбы». Мария Гамильтон.

ЕВРОСПОРТ

10.30 Олимпийские игры. Цель - Турин. 11.00 Экстремальный спорт. Молодежная зона. 11.30 Футбол. Чемпионат мира. Легенды, новости, истории. 13.00 Футбол. Евроголы. 14.00 Вот это да!!! 14.30 Мотофристайл. Тур США. Обзор сезона. 15.00 Теннис. Турнир АТР в Швейцарии (Базель). 16.00 Теннис. Турнир WTA в Австрии (Линц). 19.00 Теннис. Турнир АТР в Швейцарии (Базель). 20.30 Теннис. Турнир WTA в Австрии (Линц). 23.30 Олимпийские игры. Тележурнал. 0.00 Парусный спорт. Вместе с Алинги. 0.05 Мультиспорт по средам. 0.15 Гольф. PGA тур. 1.15 Гольф. Европейский тур. 1.45 Конный спорт. Конкур. 2.45 Парусный спорт. 3.15 Мультиспорт. Турин-2006.

СПОРТ

5.00 Футбол. Чемпионат России. «Амкар» (Пермь) - ЦСКА. 7.00 Вести-спорт. 7.05 Мир легкой атлетики. 7.40 Вести-спорт. 7.45 Спортивный календарь. 7.50 Футбол. Обзор матчей чемпионата Англии. 9.00 Вести-спорт. 9.10 Спорт каждый день. 9.15 Хоккей. Чемпионат России. ЦСКА - СКА (Санкт-Петербург). 11.25 Автоспорт. Чемпионат мира по ралли. «Тур де Корс - Ралли Франции». Пролог. 12.00 Вести-спорт. 12.10 Спортивный календарь. 12.15 Баскетбол. Кубок Европы. Мужчины. «Химки» (Россия) - «Нимбург» (Чехия). 14.30 Мини-футбол. Чемпионат России. «ТТГ-Ява» (Югорск) - «Спартак» (Москва). 16.05 Путь Дракона. 16.40 Вести-спорт. 16.55 Баскетбол. Чемпионат России. Мужчины. «Урал-Грейт» (Пермь) - УНИКС (Казань). 18.55 Волейбол. Лига чемпионов. Мужчины. «Динамо» (Россия) - «Кладно» (Чехия). 20.50 Вести-спорт. 21.00 Го-о-ол!!! 22.10 Волейбол. Лига чемпионов. Мужчины. «Бельхатов» (Польша) - «Локомотив-Белогорье» (Россия). 0.20 Вести-спорт. 0.35 Хоккей. Чемпионат России. «Салават Юлаев» (Уфа) - «Авангард» (Омск). 2.45 Хоккей. Чемпионат России. «Спартак» (Москва) - «Ак Барс» (Казань).

TV1000

4:00 Путь дракона. 6:00 Паук. 8:00 Армия спасения. 10:00 Детям до 16-ти (повтор). 12:00 Все вместе. 14:00 Нация прозака. 16:00 Скоро все наладится. 18:00 Ты - совершенство. 20:00 Знак Голливуда. 22:00 Путь дракона. 0:00 Домохозяйка Кенди. 2:00 За кулисами.

XXI ВЕК

10:00, 18:00, 2:00 НАД КРЫШАМИ ШВЕРИНА. /ТЕЛЕФОН ПОЛИЦИИ 110/. 11:35, 19:35, 3:35 НЕЧЕСТНАЯ КОНКУРЕНЦИЯ. 13:25, 21:25, 5:25 ОСАЖДЕНИЕ. 15:05, 23:05, 7:05 ВЧЕРАШНЯЯ МИШЕНЬ. 16:25, 0:25, 8:25 ЧЕРНОЕ ЗЕРКАЛО.

Четверг 27 ОКТЯБРЯ

ПЕРВЫЙ КАНАЛ

5.00, 9.00, 12.00, 15.00, 18.00, 3.00 Новости. 5.05 Первая программа. 6.00 Доброе утро. 9.10, 21.30 Т/с «ОХОТА НА ИЗЮБРЯ». 10.20 Т/с «АГЕНТ НАЦИОНАЛЬНОЙ БЕЗОПАСНОСТИ». 11.30 Идолы. 12.20 Большой обед. 13.30 Мультфильмы. 13.50 Д/ф «Елена Майорова. Живая рана». 15.10 Лолита. Без комплексов. 16.00 Т/с «ХОЗЯЙКА СУДЬБЫ». 17.00 Федеральный судья. 18.10 Кривое зеркало. 18.40 Т/с «АДЪЮТАНТЫ ЛЮБВИ». 19.50 Человек и закон. 21.00 «Время». 22.30 Д/ф «Особенности «Охоты на Изюбря». 23.00 Биологический возраст. 23.50 Судите сами. 1.00 Х/ф «ПРИДОРОЖНОЕ ЗАВЕДЕНИЕ». 2.50 Х/ф «СУХОЕ, ПРОХЛАДНОЕ МЕСТО».

РОССИЯ

5.00 Доброе утро, Россия! 7.15, 7.45, 8.05, 8.30, 11.30, 14.10, 16.40, 20.30, 23.00 Вести-Белгород. 8.45, 21.00 Т/с «СЧАСТЬЕ ТЫ МОЁ...» 9.45 «Взлеты и падения Мариса Лиепы». 10.45, 13.45, 16.30, 0.15 Вести. Дежурная часть. 11.00, 14.00, 17.00, 20.00 Вести. 111.50 Х/ф «МАРШ ТУРЕЦКОГО. АБОНЕНТ НЕДОСТУПЕН». 12.45 «Частная жизнь». 14.30 Суд идёт. 15.30, 21.55 Т/с «ТАЙНАЯ СТРАЖА». 17.15 Т/с «КУЛАГИН И ПАРТНЁРЫ». 17.45 Т/с «ОБРЕЧЁННАЯ СТАТЬ ЗВЕЗДОЙ». 18.45 Т/с «ЧЁРНАЯ БОГИНЯ». 19.45 Вести. Подробности. 20.50 Спокойной ночи, малыши! 23.00 Вести+. 23.20 «Драма Татьяны Пельтцер». 0.30 Х/ф «МОЛОДОЙ АДАМ». 2.30 Дорожный патруль. 2.45 Т/с «ЗАКОН И ПОРЯДОК». 3.35 Т/с «АНГЕЛЫ ЧАРЛИ». 4.25 «Евроньюс».

НТВ

6.00 «Сегодня утром». 9.15 «Вопрос... ещё вопрос». 10.00, 13.00, 16.00, 19.00, 22.00, 0.00 «Сегодня». 10.15 Криминальная Россия. 10.50 «Принцип «Домино». 11.55 Т/с «ХЕРУВИМ». 13.30 Для тебя. 14.30, 20.50 Т/с «ЛЕБЕДИНЫЙ РАЙ». 15.35, 18.35 Чрезвычайное происшествие. 16.15 Т/с «КАМЕНСКАЯ-2: ЗА ВСЁ НАДО ПЛАТИТЬ». 19.45 Т/с «ВОЗВРАЩЕНИЕ МУХТАРА-2: ЭВАКУАТОР». 22.40 «К барьеру!» 0.20 Х/ф «АРМИЯ ТЬМЫ». 2.20 Бильярд. 2.50 Т/с «ЗА ГРАНЬЮ ВОЗМОЖНОГО-6». 3.45 Т/с «БРЭМ И ЭЛИС». 5.00 Т/с «ОПЕРАТИВНИК».

СТС

6.00 Т/с «ЛУЧШИЕ». 6.50 М/с «Смешарики». 7.00 М/с «Весёлые мелодии». 7.30, 18.25, 0.00 Т/с «МОЯ ПРЕКРАСНАЯ НЯНЯ». 8.00, 20.00 Т/с «НЕ РОДИСЬ КРАСИВОЙ». 9.00 «События дня». 19.30, 23.30 Истории в деталях. 9.30, 17.30 Т/с «ЗАЧАРОВАННЫЕ». 10.30, 21.00 Т/с «ЛЮБА, ДЕТИ И ЗАВОД...» 11.00 Х/ф «ПРИЗРАКИ МАРСА». 13.00 Т/с «НОВАЯ СЕМЕЙКА АДДАМС». 13.30 М/с «Питер Пэн и пираты». 14.00 М/с «Человек-паук». 14.30 М/с «Оливер Твист». 15.00 М/с «Люди в чёрном». 15.30 М/с «Приключения Джеки Чана». 16.00 Т/с «ЗЕНА - КОРОЛЕВА ВОИНОВ». 17.00 Т/с «ЧУДЕСА НАУКИ». 19.30 «Мелочи жизни». 21.30 Х/ф «СУМАСШЕДШАЯ ИСТОРИЯ». 0.35 Детали. 1.35 Т/с «СПЕЦОТРЯД «КОБРА». 2.20 Х/ф «ШЕСТЬ». 3.50 Т/с «ПОЛИЦЕЙСКИЕ НА МОТОЦИКЛАХ».

ТВЦ

6.00, 7.30 «Настроение». 8.45 Газетный дождь. 8.55, 21.30 Т/с «УМНОЖАЮЩИЙ ПЕЧАЛЬ». 9.55 Т/с «РОЖДЁННАЯ РЕВОЛЮЦИЕЙ». 11.10 «Алло, ТВ!» 11.45, 14.45, 17.45, 20.45 События. Время московское. 12.00 Особая папка. 12.50 Точный расчёт. 13.05 Деловая Москва. 13.35 Т/с «ОДНО ДЕЛО НА ДВОИХ». 15.00 «Свой дом». Телегазета «Из рук в руки». 15.20 Супердиск. 16.30 Телемагазин. 16.35 Т/с «МУЖСКАЯ РАБОТА-2». 18.05 Пять минут деловой Москвы. 19.50 Материк. 22.35 «Человек из ящика». Надежда Бабкина. 23.30 Времечко. 0.10 25-й час. События. Время московское. 0.35 «Петровка, 38». 0.50 «Мода non-stop». 1.30 «Синий троллейбус». 2.10 Х/ф «ПОЛИЦЕЙСКАЯ ИСТОРИЯ».

7ТВ

5.00, 13.30 Конный спорт. 5.30, 23.30 Покер. 6.30, 21.10, 23.10 Назло рекордам. 6.40 Зарядка для страны. 7.00 Весёлые старты. 7.30 Звезда автострады. 7.40, 22.10 Автоспорт России. Суперсерия. 8.30 ЖимКласс. 8.40, 19.10, 0.30, 3.10 Музыкальный трек. 9.00, 10.00, 11.00, 12.00, 13.00, 14.00, 15.00, 16.00, 17.00, 18.00, 19.00, 20.00, 21.00, 22.00, 23.00 7 новостей. 9.30 Спортивные танцы. 10.30, 11.30, 12.30, 14.30, 15.30, 16.30, 17.30, 18.30, 19.30, 20.30 Диалоги о рыбалке. 20.10 «220 вольт». 21.30, 3.30 Автоспорт. Евросерия F-03. 0.40 Интерактивный ТВ-чат. 4.00 Бильярд.

ДТВ

7.00, 7.25, 7.35, 14.30, 15.00 Мультфильмы. 7.30 ТРК «Белый город». «Новый день». 8.00 Т/с «НЯНЯ». 8.30, 16.25 «Как уходили кумиры. Элем Климов». 8.55, 19.00, 2.10 Неслучайная музыка. 9.00 Телемагазин. 9.30, 21.40 Агентство криминальных новостей. 9.50 Х/ф «КАЙ БАКМЕН - «ПУШЕЧНОЕ ЯДРО». 12.05, 19.05 Самое смешное видео. 12.35 Т/с «ОКРУГ КОЛУМБИЯ». 13.30 Т/с «КРУТОЙ УОКЕР». 14.30, 19.30, 21.40 ТРК «Белый город». «К этому часу». 15.30 «Деньги с неба». 15.40, 21.00 Д/с «Опергруппа, на выезд!» 16.50 Х/ф «РЕСПУБЛИКА ШКИД». 19.30 Т/с «ЖЕНАТЫ И С ДЕТЬМИ...» 19.45 ТРК «Белый город». «Наводим порядок». 19.55 Т/с «ДАЛЬНОБОЙЩИКИ». 22.00 Х/ф «АПОКАЛИПСИС». 0.05 Шеф рекомендует. 0.10 «Карданный вал+». 0.30 Дикарки. 1.45 Девушки не против... 2.20 Шоу Дж.Спрингера.

ТНТ

5.45, 19.30, 0.35 «Москва. Инструкция по применению». 6.10 Т/с «МОЙ ГЕРОЙ». 6.45 М/с «Жестокие войны». 7.10 «Глобальные новости». 7.15 М/с «Эй, Арнольд!» 7.40 М/с «Дикая семейка Торнберри». 8.05 М/с «Губка Боб Квадратные штаны». 8.30 «Гараж. Из рук в руки». 8.45, 1.35 Наши песни. 9.00 Д/ф «Бронежилет. Секрет второй кожи». 10.05 Х/ф «ТАКСИ-2». 12.15 М/с «Как говорит Джинджер». 12.40 М/с «Крутые бобры». 13.05 М/с «Ох уж эти детки». 13.30 Телемагазин. 14.00 «Школа ремонта». «Немного солнца в холодной Москве». 15.00 Т/с «ТОЛСТАЯ ДЕВЧОНКА». 16.00, 21.00 «Дом-2. Это любовь!» 17.00, 20.00 «Голод. Нью-Йорк». 18.00 «Необъяснимо, но факт»: «Люди-маугли». 19.00 Т/с «РАБЫНЯ ИЗАУРА». 22.00 Х/ф «ЗАГАДАЙ ЖЕЛАНИЕ». 0.05 «Дом-2. После заката». 1.05 «Ночной голод». 1.50 Х/ф «ПРОЩАЙ, САМЕЦ».

РЕН-ТВ

6.00 Музыкальный канал. 6.30 М/с «Дуг». 6.55 М/с «Гаргульи». 7.20, 15.15, 21.10 Т/с «СОЛДАТЫ-4». 8.20 Т/с «МЭШ». 9.30, 12.30, 19.30, 23.30 «24». 9.50 «Час суда. Дела семейные». 10.50 «Час суда» с Павлом Астаховым. 12.00, 4.35 Д/ф «Исчезновения: Роальд Амундсен». 13.00, 20.00 Т/с «БОЕЦ». 14.15, 2.25 Т/с «СЕКРЕТНЫЕ МАТЕРИАЛЫ». 16.30 Т/с «МЯТЕЖНЫЙ ДУХ». 17.30, 22.20 Т/с «СТУДЕНТЫ». 18.45 «Мистер Бин». 19.00 М/ф «Симпсоны». 0.00 «Мистер Бин». 0.15 Х/ф «КОНТРОЛЬ». 3.10 «Невероятные истории». 3.55 Ночной музыкальный канал.

MTV

6.00 MTV пульс. 7.00 Ru-zone. 7.30 Бодрое утро. 8.30 Ru-zone. 9.00 MTV пульс. 10.00 Звезда танцпола 2. 10.30 Аниме «Рубаки». 11.00 Рингтон чарт. Хит-парад. 12.00 Ходоки 2. 12.30 MTV пульс. 13.30 Ru_zone. 14.15 «News блок daily». 14.30 Обыск и свидание. 15.00 Ходоки 2. 15.30 Семейка Осборнов. 16.00 Звезда танцпола 2. 16.30 Точка кипения. 17.00 SMS чарт. 18.00 Аниме «Рубаки». 18.30 Аниме «Евангелион». 19.00 Обыск и свидание. 19.30 Звезда танцпола 2. 20.00 12 злобных зрителей. 21.00 Ходоки 2. 21.30 М/ф «Южный парк». 22.00 Звездная жизнь. 22.30 Дом 70-х. 23.00 «Элементарный секс 2» с Марикой. 23.40 «News блок daily». 23.55 «Ночной флирт» с И. Понарошку. 0.55 20-ка самых-самых. Хит-парад. 1.55 MTV бессонница.

МУЗ-ТВ

5.00 «Энергетик». 6.00 «Наше». 7.00 «Энергетик». 9.30 «Наше». 10.50 Pro-новости. 11.00 «Движок». 12.00 «Испытание верности» с Лерой. 12.30 «Семь под солнцем». 8 история. 13.00 «Настройка». 14.00 «Срочный хит-парад». 14.30 «Shэйker». 15.15 «33». 15.25 «Стальная тревога». 16.00 «Shэйker». 16.40 «Pro-новости. Питер». 16.50 Т/с «Яппи на пикапе». 17.[illegible] «Шальные деньги». 17.30 Реальное шоу «Поехали!» 18.00 «Семь под солнцем». 8 история. 18.30 «Мобильная 10-ка». 19.30 «Очень важная персона». 20.00 «Мультяшка». 20.25 «Семь под солнцем». 8 история. 20.55 «LoveStory». 21.25 «Shэйker hits». 22.25 «Стальная тревога». 22.55 «Семь под солнцем». 8 история. 23.55 Pro-новости. 0.00 «Шальные деньги». 0.10 «Музыка со СМыСлом». 3.00 «Shэйker».

КУЛЬТУРА

7.00 «Евроньюс». 10.00, 19.30, 0.00 Новости культуры. 10.30 Д/с «Повелители духов»: «Ндеборо и их друзья». 11.00 Х/ф «ПОЛУСТАНОК». 12.05 Мультфильмы. 12.30 «Апокриф». 13.15 Реальная фантастика. 13.30, 20.20 Х/ф «ДВА КАПИТАНА». 14.35 Живое дерево ремёсел. 14.50 «Мистика судьбы». 15.20 «Письма из провинции». Иванково (Ярославская область). 15.50 М/с «Приключения Незнайки и его друзей». 16.30 Т/с «ЗООПАРК В ОБУВНОЙ КОРОБКЕ». 16.55 «Плоды просвещения». 17.45 «Порядок слов». 17.50 «Петербург: время и место». 18.20 Билет в Большой. 19.00 Д/с «Таинственная вселенная Артура Кларка»: «Ключи к прошлому». 19.50 «Ночной полёт». 21.30 «Pro memoria». «Наследник». 21.45 [illegible]зоды». Савелий Ямщиков. 22.30 «Культурная революция». 23.30 Д/с «Похищение Европы». 0.25 Д/ф «Восточный экспресс: назад к прекрасным временам». 1.25 Д/ф «День, когда мы научились думать». 2.15 «Сферы».

ЕВРОСПОРТ

10.30 Мультиспорт. Турин-2006. 10.45 Вот это да!!! 11.00 Пляжный волейбол. Мировой тур в Бразилии. Финал. Мужчины. 12.00 Футбол. Классика Лиги чемпионов УЕФА. Испанские клубы против английских. 13.00 Футбол. Классика Лиги чемпионов УЕФА. Немецкие клубы против французских. 14.00 Ралли. Чемпионат мира. «Ралли Корсики». (Франция). Обзор. 15.00 Теннис. Турнир АТР в Швейцарии (Базель). [illegible] Теннис. Турнир WTA в Австрии (Линц). 19.00 Теннис. Турнир АТР в Швейцарии (Базель). 20.30 Теннис. Турнир WTA в Австрии (Линц). 23.30 Бокс. Международные соревнования. 1.30 Новости «Евроспорта». 1.45 Бойцовский клуб К1. 3.15 Ралли. Чемпионат мира. «Ралли Корсики». (Франция). Юниоры.

СПОРТ

4.55 Футбол. Чемпионат России. ФК «Москва» (Москва) - «Зенит» (Санкт-Петербург). 7.00 Вести-спорт. 7.05 Путь Дракона. 7.40 Вести-спорт. 7.45 Спортивный календарь. 7.50 Го-о-ол!!! 9.00 Вести-спорт. 9.10 Спорт каждый день. 9.15 Волейбол. Лига чемпионов. Мужчины. «Динамо» (Россия) - «Кладно» (Чехия). 11.25 «Золотой пьедестал». Олег Саитов. 12.00 Вести-спорт. 12.10 Спортивный календарь. 12.15 Баскетбол. Чемпионат России. Мужчины. «Урал-Грейт» (Пермь) - УНИКС (Казань). 14.30 «Самый сильный человек». Профессиональная лига силового экстрима. 15.05 «Футбол России» с Игорем Будниковым. 16.15 Скоростной участок. 16.50 Вести-спорт. 17.00 Волейбол. Лига чемпионов. Мужчины. «Бельхатов» (Польша) - «Локомотив-Белогорье» (Россия). 19.10 Профессиональный бокс. Леймон Брюстер (США) против Луана Красничего (Германия). Бой за титул чемпиона мира по версии WBO в супертяжелом весе. Александр Димитренко (Украина) против Вона Бина (США). 21.05 Вести-спорт. 21.15 Фигурное катание. «Ледовая симфония-2005». 23.05 Точка отрыва. 23.40 Вести-спорт. 23.55 Хоккей. Чемпионат России. ЦСКА - СКА (Санкт-Петербург). 2.00 Футбол. Чемпионат России. 4.05 «Золотой пьедестал». Олег Саитов.

TV1000

4:00 Бесстрашный. 6:00 Знак Голливуда. 8:00 Скоро все наладится. 10:00 Нация прозака. 12:00 Ты - совершенство. 14:00 Рядом с раем. 16:00 Интимная жизнь Севастьяна Бахова. 18:00 Шопен. Жажда любви. 20:00 Целуй кого хочешь. 22:00 Бесстрашный. 0:00 За кулисами. 2:00 Грешные блондинки 2.

XXI ВЕК

10:00, 18:00, 2:00 ЕЕ ГЛАВНОЕ ДЕЛО. /ТЕЛЕФОН ПОЛИЦИИ 110/. 11:35, 19:35, 3:35 ДЯДЯ АДОЛЬФ ПО ПРОЗВИЩУ ФЮРЕР. 13:05, 21:05, 5:05 ОБСУЖДЕНИЮ НЕ ПОДЛЕЖИТ. 14:40, 22:40, 6:40 ГРЯЗНЫЕ ДЕЛИШКИ. 16:20, 0:20, 8:20 УРОК ВЫЖИВАНИЯ.

Пятница 28 ОКТЯБРЯ

ПЕРВЫЙ КАНАЛ

5.00, 9.00, 12.00, 15.00, 18.00 Новости. 5.05 Первая программа. 6.00 Доброе утро. 9.10 Т/с «ОХОТА НА ИЗЮБРЯ». 10.20 Т/с «АГЕНТ НАЦИОНАЛЬНОЙ БЕЗОПАСНОСТИ». 11.30 Идолы. 12.20 Большой обед. 13.30 Мультфильмы. 13.50 Человек и закон. 15.10 Лолита. Без комплексов. 16.00 Т/с «ХОЗЯЙКА СУДЬБЫ». 17.00 Федеральный судья. 18.10 Кривое зеркало. 18.40 Т/с «АДЪЮТАНТЫ ЛЮБВИ». 19.50 Поле чудес. 21.00 «Время». 21.25 Х/ф «ДАВАЙТЕ ПОТАНЦУЕМ». 23.20 Золотой Граммофон. 0.20 Церемония вручения премии MTV-2005. 2.10 Х/ф «ЗАГАДОЧНОЕ УБИЙСТВО В МАНХЭТТЕНЕ». 4.00 Х/ф «ЗЛАЯ».

РОССИЯ

5.00 Доброе утро, Россия! 7.15, 7.45, 8.05, 8.30, 11.30, 14.10, 16.40, 20.30, 23.00 Вести-Белгород. 8.45 Т/с «СЧАСТЬЕ ТЫ МОЁ...» 9.45 «Мой серебряный шар. Александр Домогаров». 10.45, 13.45, 16.30, 19.45 Вести. Дежурная часть. 11.00, 14.00, 17.00, 20.00 Вести. 11.50 Мусульмане. 12.00 Вся Россия. 12.15 «Городок». Дайджест. 12.45 Комната смеха. 14.30 Суд идёт. 15.30 Т/с «ТАЙНАЯ СТРАЖА». 17.15 Т/с «КУЛАГИН И ПАРТНЁРЫ». 17.45 Т/с «ОБРЕЧЁННАЯ СТАТЬ ЗВЕЗДОЙ». 18.45 Т/с «ЧЁРНАЯ БОГИНЯ». 20.50 Спокойной ночи, малыши! 21.00 «Юрмала-2005». 22.55 Х/ф «РИСК БЕЗ КОНТРАКТА». 0.30 Х/ф «НА ЛИНИИ ОГНЯ». 3.10 Дорожный патруль. 3.25 Т/с «ЗАКОН И ПОРЯДОК». 4.20 Т/с «АНГЕЛЫ ЧАРЛИ». 5.05 «Евроньюс».

НТВ

6.00 «Сегодня утром». 9.15 «Вопрос... ещё вопрос». 10.00, 13.00, 16.00, 19.00, 22.00 «Сегодня». 10.15 Криминальная Россия. 10.50 «Принцип «Домино». 11.55 Т/с «ХЕРУВИМ». 13.30 Для тебя. 14.30 Т/с «ЛЕБЕДИНЫЙ РАЙ». 15.35, 18.35 Чрезвычайное происшествие. 16.15 Т/с «КАМЕНСКАЯ-2: ЗА ВСЁ НАДО ПЛАТИТЬ». 19.45 Хазанов против НТВ. 22.40 «Совершенно секретно»: «Парламентские бои без правил». 23.45 Х/ф «ТРИ КОРОЛЯ». 2.10 Бильярд. 2.30 Кома: это правда. 3.00 Т/с «ЗА ГРАНЬЮ ВОЗМОЖНОГО-6». 3.55 Т/с «БРЭМ И ЭЛИС». 5.10 Т/с «ОПЕРАТИВНИК».

СТС

6.00 Т/с «ЛУЧШИЕ». 6.50 М/с «Смешарики». 7.00 М/с «Весёлые мелодии». 7.30, 18.25, 23.30 Т/с «МОЯ ПРЕКРАСНАЯ НЯНЯ». 8.00, 20.00 Т/с «НЕ РОДИСЬ КРАСИВОЙ». 9.00, 19.30 «События дня». 9.30, 17.30 Т/с «ЗАЧАРОВАННЫЕ». 10.30 Т/с «ЛЮБА, ДЕТИ И ЗАВОД...» 11.00 Х/ф «СУМАСШЕДШАЯ ИСТОРИЯ». 13.00 Т/с «НОВАЯ СЕМЕЙКА АДДАМС». 13.30 М/с «Питер Пэн и пираты». 14.00 М/с «Человек-паук». 14.30 М/с «Оливер Твист». 15.00 М/с «Люди в чёрном». 15.30 М/с «Приключения Джеки Чана». 16.00 Т/с «ЗЕНА - КОРОЛЕВА ВОИНОВ». 17.00 Т/с «ЧУДЕСА НАУКИ». 21.00 Х/ф «ЧЕЛОВЕК-МОЛНИЯ». 23.30 «Золото корсаров». 0.05 Х/ф «ЧЕГО ХОТЯТ ЖЕНЩИНЫ». 2.35 Х/ф «СЦЕНАРИЙ ДЛЯ УБИЙСТВА». 3.50 Х/ф «БЕГОМ ДОМОЙ».

ТВЦ

6.00, 7.30 «Настроение». 8.45 Газетный дождь. 8.55 Т/с «УМНОЖАЮЩИЙ ПЕЧАЛЬ». 9.55 Т/с «РОЖДЁННАЯ РЕВОЛЮЦИЕЙ». 11.10 «Алло, ТВ!» 11.45, 14.45, 17.45, 20.45 События. Время московское. 12.00 Под грифом «Секретно». 12.45 Денежный вопрос. 13.05 Деловая Москва. 13.35 Т/с «ОДНО ДЕЛО НА ДВОИХ». 15.00 «Свой дом». Телегазета «Из рук в руки». 15.20 Супердиск. 16.30 Телемагазин. 16.35 Т/с «МУЖСКАЯ РАБОТА-2». 18.05 Пять минут деловой Москвы. 19.50 «Народ хочет знать». 21.30 Х/ф «КРИМИНАЛЬНЫЙ КВАРТЕТ». 23.30 Деликатесы. 0.15 25-й час. События. Время московское. 0.40 «Петровка, 38». 0.55 Х/ф «ШОУГЁРЛЗ».

7ТВ

5.00 Конный спорт. 5.30, 23.30 Покер. 6.30, 23.10 Назло рекордам. 6.40 Зарядка для страны. 7.00 Весёлые старты. 7.30, 22.10 Звезда автоспорта. 7.40 Чемпионат Независимой федерации рестлинга «Опасная зона». 8.30 ЖимКласс. 8.40, 19.10, 0.30, 3.10 Музыкальный трек. 9.00, 10.00, 11.00, 12.00, 13.00, 14.00, 15.00, 16.00, 17.00, 18.00, 19.00, 20.00, 21.00, 22.00, 23.00 7 новостей. 9.30 Спортивные танцы. 10.30, 11.30, 12.30, 14.30, 15.30, 16.30, 17.30, 18.30, 19.30, 20.30 Диалоги о рыбалке. 20.10 «220 вольт». 21.10 Звезда автострады. 21.30, 3.30 Автоспорт. Кубок Volkswagen Polo. 22.30 Десять вечеров с Автоманией. 0.40 Интерактивный ТВ-чат. 4.00 Бильярд.

ДТВ

7.00, 7.25, 7.35, 14.30, 15.00 Мультфильмы. 7.30 ТРК «Белый город». «Новый день». 8.00 Т/с «НЯНЯ». 8.30, 16.25 «Как уходили кумиры. Григорий Чухрай». 8.55, 18.45, 3.55 Неслучайная музыка. 9.00 Телемагазин. 9.30, 21.40 Агентство криминальных новостей. 9.50 Х/ф «АПОКАЛИПСИС». 12.05, 19.05 Самое смешное видео. 12.35 Шоу рекордов Гиннесса. 13.30 Т/с «КРУТОЙ УОКЕР». 14.30, 19.30, 21.40 ТРК «Белый город». «К этому часу». 15.30, 18.50 «Деньги с неба». 15.40, 21.00 Альманах «Этот безумный мир». 16.50 Х/ф «ПРОСТИ». 19.30 Т/с «ЖЕНАТЫ И С ДЕТЬМИ...» 19.55 Шокирующая документалистика. «Сплошное уродство». 22.00 Х/ф «БУЛЬВАРНЫЙ ПЕРЕПЛЁТ». 0.20 Шеф рекомендует. 0.25 «Карданный вал+» 0.45 Дикарки. 1.55 Х/ф «КАК СДЕЛАТЬ ИЗ ЖЕНЫ ЧУДОВИЩЕ». 4.05 Шоу Дж.Спрингера.

ТНТ

5.45, 19.30, 0.35 «Москва. Инструкция по применению». 6.10 Х/ф «ЭНДИ РИХТЕР, ВЛАСТЕЛИН ВСЕЛЕННОЙ». 6.45 М/с «Жестокие войны». 7.10 «Глобальные новости». 7.15 М/с «Эй, Арнольд!» 7.40 М/с «Дикая семейка Торнберри». 8.05 М/с «Губка Боб Квадратные штаны». 8.30 Русская усадьба. 9.00 Д/ф «Химия на кухне». 10.00 Х/ф «ЗАГАДАЙ ЖЕЛАНИЕ». 12.15 М/с «Как говорит Джинджер». 12.40 М/с «Крутые бобры». 13.05 М/с «Ох уж эти детки». 13.30 Телемагазин. 14.00 «Школа ремонта». «Ремонт: инструкция по применению». 15.00 Т/с «ТОЛСТАЯ ДЕВЧОНКА». 16.00, 21.00 «Дом-2. Это любовь!» 17.00, 20.00 «Голод. Нью-Йорк». 18.00 Т/с «КОМЕДИ КЛАБ». 19.00 Т/с «РАБЫНЯ ИЗАУРА». 22.00 Х/ф «ЛЫЖНАЯ ШКОЛА». 0.05 «Дом-2. После заката». 1.05 «Ночной голод». 1.35 Наши песни. 1.50 Х/ф «АХ, ВОДЕВИЛЬ, ВОДЕВИЛЬ». 3.30 Т/с «ДИАГНОЗ: УБИЙСТВО».

РЕН-ТВ

6.30 М/с «Дуг». 6.55 М/с «Гаргульи». 7.20, 15.15 Т/с «СОЛДАТЫ-4». 8.20 Т/с «МЭШ». 9.30, 12.30, 19.30 «24». 9.50 «Час суда. Дела семейные». 10.50 «Час суда» с Павлом Астаховым. 12.00, 4.35 Д/ф «Самые-самые: Альманах невероятных фактов». 13.00 Т/с «БОЕЦ». 14.15, 1.45 Т/с «СЕКРЕТНЫЕ МАТЕРИАЛЫ». 16.30 Т/с «МЯТЕЖНЫЙ ДУХ». 17.30 Т/с «СТУДЕНТЫ». 18.45 «Дорогая передача». 19.00 М/ф «Симпсоны». 20.00 Х/ф «ЧАСОВОЙ МЕХАНИЗМ». 22.00 Д/ф «Магия Дэвида Копперфилда»: «Побег из Алькатраса». 23.05 Х/ф «ДРУГОЙ МИР». 2.40 «Невероятные истории». 3.05 Ночной музыкальный канал.

MTV

6.00 MTV пульс. 7.00 Ru-zone. 7.30 Бодрое утро. 8.30 Ru-zone. 9.00 MTV пульс. 10.00 Звезда танцпола 2. 10.30 Аниме «Рубаки». 11.00 Русская 10-ка. Хит-парад. 12.00 Ходоки 2. 12.30 MTV пульс. 13.30 Ru_zone. 14.15 «News блок daily». 14.30 Обыск и свидание. 15.00 Ходоки 2. 15.30 Семейка Осборнов. 16.00 Звезда танцпола 2. 16.30 Дуракаваляние. 17.00 SMS чарт. 18.00 Аниме «Рубаки». 18.30 Аниме «Евангелион». 19.00 Обыск и свидание. 19.30 Звезда танцпола 2. 20.00 «Молодцы». Шоу Т. Ларсен 21.00 Полный контакт. 22.30 Подстава. 23.00 «Элементарный секс 2» с Марикой. 23.40 «News блок weekly». 0.10 Планета чудаков. 0.40 Центр ритма. 1.40 MTV бессонница.

МУЗ-ТВ

5.00 «Энергетик». 6.00 «Наше». 7.00 «Энергетик». 9.30 «Наше». 10.50 Pro-новости. 11.00 «Shэйker hits». 12.00 «Напросились». 12.30 «Семь под солнцем». 8 история. 13.00 «Настройка». 14.00 «Срочный хит-парад». 14.30 «Shэйker». 15.15 «33». 15.25 «Стальная тревога». 16.00 «Shэйker». 17.20 «Шальные деньги». 17.30 «Zoom». 18.00 «Семь под солнцем». 8 история. 18.30 «10 наших» с О. Кучерой. 19.30 «Кухня». 20.00 «Мультяшка». 20.25 «Семь под солнцем». 8 история. 20.55 «Следующий». 21.25 «Da chart» с Пашу. 22.25 «Стальная тревога». 23.00 «Техника секса». 23.30 «10 sexy» с Липой. 0.30 «Pro-новости. Питер». 0.40 «Музыка со СМыСлом». 3.00 «Shэйker».

КУЛЬТУРА

7.00 «Евроньюс». 10.00, 19.30, 0.00 Новости культуры. 10.30 Д/ф «Хранители Мелихова». 11.00 Х/ф «В ОГНЕ БРОДА НЕТ». 12.30 Мультфильмы. 12.45 «Культурная революция». 13.40 Х/ф «СТЁЖКИ-ДОРОЖКИ». 14.50 «Мистика судьбы». 15.45 «Кто мы?» 16.15 М/ф «Сестрички-привычки». 16.25 Т/с «ЗООПАРК В ОБУВНОЙ КОРОБКЕ». 16.50 «Плоды просвещения». 17.40 Академик Юрий Рыжов. «Цитаты из жизни». 18.20 «Разночтения». 18.45 Чёрные дыры. Белые пятна. 19.55 «Учитель года-2005». Торжественный вечер, посвящённый победителям Всероссийского конкурса. 21.05 Х/ф «ПРОЩАНИЕ В ИЮНЕ». 23.25 Д/с «Похищение Европы». 0.25 «Кто там...» 0.55 Д/с «Самые громкие преступления и процессы XX века». 1.25 Д/ф «Величайший обман Великобритании». 2.15 Чёрные дыры. Белые пятна.

ЕВРОСПОРТ

10.30 Ралли. Чемпионат мира. «Ралли Корсики». (Франция). Юниоры. 10.45 Ралли. Чемпионат мира. «Ралли Корсики». (Франция). Обзор. 11.45 Футбол. Го-о-о-ол!!! 12.00 Футбол. Классика Лиги чемпионов УЕФА. Немецкие клубы против итальянских. 13.00 Футбол. Классика Лиги чемпионов УЕФА. Французские клубы против испанских. 14.00 Теннис. Турнир ATP в Швейцарии (Базель). 16.00 Теннис. Турнир WTA в Австрии (Линц). Четвертьфинал. 19.00 Теннис. Четвертьфинал. 20.30 Теннис. Турнир WTA в Австрии (Линц). Четвертьфинал. 23.30 Рестлинг. США. 0.30 Ралли. Чемпионат мира. «Ралли Каталонии» (Испания). 1.00 Футбол. 24 лучших клуба Европы. 1.30 Экстремальный спорт. Молодежная зона. 2.00 Экстремальный спорт. Экстремальные игры 2005. 3.00 Футбол.

СПОРТ

4.55 Футбол. Чемпионат России. 7.00 Вести-спорт. 7.05 Скоростной участок. 7.40 Вести-спорт. 7.45 Спортивный календарь. 7.50 Мы из «Самбо-70». 8.25 Мир легкой атлетики. 9.00 Вести-спорт. 9.10 Спорт каждый день. 9.15 Волейбол. Лига чемпионов. Мужчины. 11.25 Точка отрыва. 12.00 Вести-спорт. 12.10 Спортивный календарь. 12.15 Фигурное катание. «Ледовая симфония-2005». 14.15 Футбол. Обзор матчей чемпионата Англии. 15.25 Хоккей. Чемпионат России. 16.50 Вести-спорт. 17.00 Хоккей. Чемпионат России. «Авангард» (Омск) - ЦСКА. 3-й период. 17.45 Мы из «Самбо-70». 18.20 «Самый сильный человек». Профессиональная лига силового экстрима. 18.55 Мини-футбол. Чемпионат России. 20.30 «Футбол России. Перед туром» с Ильей Казаковым. 21.05 Вести-спорт. 21.15 Вести-спорт. Местное время. 21.20 Профессиональный бокс. Шейн Мозли (США) против Дэвида Эстрады (США). 22.30 Хоккей. Чемпионат России. 0.00 Вести-спорт. 0.10 Хоккей. Чемпионат России. 0.55 Волейбол. Лига чемпионов. Мужчины. 3.05 Баскетбол. Чемпионат России. Мужчины.

TV1000

4:00 Яма. 6:00 Целуй кого хочешь. 8:00 Интимная жизнь Севастьяна Бахова. 10:00 Рядом с раем. 12:00 Шопен. Жажда любви. 14:00 Свадьба. 15:50 Унесенные призраками. 18:00 Горец 2. 20:00 Порок. 22:00 Яма (повтор). 0:00 Грешные блондинки 2. 2:00 Быстрые машины, фантастические женщины.

XXI ВЕК

10:00, 18:00, 2:00 ЖЕНА МЯСНИКА /ТЕЛЕФОН ПОЛИЦИИ 110/. 11:35, 19:35, 3:35 ЛЮБОВНОЕ НАСТРОЕНИЕ. 13:15, 21:15, 5:15 ЛЮБОВЬ И НАДЕЖДА. 14:50, 22:50, 6:50 ПО ТУ СТОРОНУ ПРОШЛОГО. 16:25, 0:25, 8:25 НОЧНЫЕ ГОСТИ.

Суббота 29 ОКТЯБРЯ

ПЕРВЫЙ КАНАЛ

6.00, 10.00, 12.00, 18.00 Новости. 6.10 Д/ф «Птицы». 8.00 Играй, гармонь любимая! 8.40 Слово пастыря. 9.00 Мультфильмы. 10.10 Три окна. 10.50 Д/ф «Чингисхан». 12.10 Здоровье. 13.00 Д/ф «Добро пожаловать, или Посторонним вход воспрещён». 14.00 Футбол. «Локомотив» - «Сатурн». 16.00 Х/ф «ДАВАЙТЕ ПОТАНЦУЕМ». 18.10 Ералаш. 18.40 Кто хочет стать миллионером? 19.40 Бисквит. 21.00 «Время». 21.20 Умора-2005. 23.10 Что? Где? Когда? 0.30 Х/ф «ВЕНЕЦИАНСКИЙ КУПЕЦ». 2.10 Х/ф «БЕГЛЫЙ ОГОНЬ». 4.00 Х/ф «СТРАНА ЧУДЕС».

РОССИЯ

6.00 Доброе утро, Россия! 7.40 Золотой ключ. 8.00, 11.00, 14.00, 17.00, 20.00 Вести. 8.10, 11.10, 17.20 Вести-Белгород. 8.20 Русское лото. 8.55 «Военная программа». 9.20 Вокруг света. 9.50 Субботник. 10.30 Утренняя почта. 11.20 «Сто к одному». 12.15 В поисках приключений. 13.15 Клуб сенаторов. 14.20 Х/ф «КОЛЬЦО ИЗ АМСТЕРДАМА». 16.00 Программа БТВ. 18.00 Аншлаг и Компания. 18.55 Секрет успеха. 19.50 В Городке. 20.15 Зеркало. 20.30 «Честный детектив». 21.00 Субботний вечер. 22.50 Х/ф «НЕВЕРНАЯ». 1.15 Х/ф «ОБРАТНО НА ЗЕМЛЮ». 2.00 Х/ф «ВЫСОТЫ СВОБОДЫ». 4.25 «Евроньюс».

НТВ

6.00 Х/ф «МОЛОДАЯ ЕКАТЕРИНА». 7.35 Национальное географическое общество - детям. 8.00, 10.00, 13.00, 16.00, 19.00 «Сегодня». 8.15 Т/с «ПОЛИЦЕЙСКИЙ КЭТТС И ЕГО СОБАКА». 8.45 «Без рецепта». 9.25 «Дикий мир». 10.15 Главная дорога. 10.55 «Кулинарный поединок». 11.55 «Квартирный вопрос». 13.20 Особо опасен! 13.55 Х/ф «ТАЙНА «ЧЕРНЫХ ДРОЗДОВ». 16.15 «Женский взгляд». Эммануил Виторган. 16.55 Своя игра. 17.50 Т/с «МАРШ ТУРЕЦКОГО». 19.30 Профессия - репортёр. 19.55 «Программа максимум». 20.50 Т/с «УЛИЦЫ РАЗБИТЫХ ФОНАРЕЙ-6: ОДИНОЧНЫЙ ВЫСТРЕЛ». 22.00 «Реальная политика». 22.40 Х/ф «АВАРИЯ». 0.45 Мировой бокс. Ночь нокаутов. 1.50 Х/ф «ДИКАЯ БАНДА». 3.45 Т/с «ЗА ГРАНЬЮ ВОЗМОЖНОГО-6». 4.40 Т/с «БРЭМ И ЭЛИС».

СТС

6.00 Х/ф «КСЕНОН. ДЕВОЧКА ИЗ КОСМОСА-2». 7.35 М/ф «Щенок и старая тапочка». 7.50 М/с «Семья почемучек». 8.20 М/с «Смешарики». 8.30 «Дорогие мои, любимые». 9.00 «Лучшие» программы «Улицы Сезам». 9.30 М/с «Пеппи Длинныйчулок». 10.00 Х/ф «ЗОЛОТОЕ ПУТЕШЕСТВИЕ СИНДБАДА». 12.00 «Самый умный». 14.00 Кино в деталях. 15.00 Д/с «Как заработать миллионы...» 16.00 «Мелочи жизни». 16.30 Т/с «УЛИЦЫ РАЗБИТЫХ ФОНАРЕЙ. МЕНТЫ-4». 18.30 Х/ф «ЧЕЛОВЕК-МОЛНИЯ». 20.25 Т/с «МОЯ ПРЕКРАСНАЯ НЯНЯ». 21.00 Х/ф «ЧУЖИЕ ДЕТИ». 23.05 Концерт «Хорошие шутки». 1.05 Maxidrom-2005. 2.35 Х/ф «ИСЧЕЗНОВЕНИЕ КЕВИНА ДЖОНСОНА». 4.05 Х/ф «ЖЕНА ЛУЧШЕГО ДРУГА»

ТВЦ

6.25 Х/ф «КРИМИНАЛЬНЫЙ КВАРТЕТ». 8.05 Песенка года. 8.30 Православная энциклопедия. 9.45 АБВГДейка. 10.15 Без репетиций. 10.40 События. Утренний рейс. 11.00 Городское собрание. 11.45 Солнечный круг. 12.25 Х/ф «РАЗ, ДВА - ГОРЕ НЕ БЕДА!» 13.50 «Мир природы»: «Великая Амазонка». 14.45, 19.00, 0.15 События. Время московское. 15.05 Х/ф «ТАМОЖНЯ». 16.45 Улица твоей судьбы. 19.10 Т/с «ЧИСТО АНГЛИЙСКОЕ УБИЙСТВО». 21.00 «Постскриптум». 22.00 «Комсомол собирает друзей». Концерт. 0.30 «Открытый проект».

7ТВ

5.00, 1.00, 17.00, 18.00 Конный спорт. 5.30, 23.30 Покер. 6.30 Акробатический рок-н-ролл. 7.30 Спортивные танцы. 8.30 ЖимКласс. 8.40, 19.10, 0.30, 3.10 Музыкальный трек. 9.00 Весёлые старты. 10.30, 12.30, 15.30, 17.30, 18.30, 19.30 Диалоги о рыбалке. 11.30, 16.00, 22.00 Звезда автострады. 11.40 Чемпионат Независимой федерации рестлинга «Опасная зона». 13.00 Десять вечеров с Автоманией. 13.30, 21.00 Racing action. 14.30, 19.00, 22.40 Звезда автоспорта. 14.40 Gillette world sport. 15.10, 22.30 Назло рекордам. 16.10 Автоспорт России. Суперсерия. 20.00 Rally action. 22.10 «220 вольт». 23.00, 3.30 7 дней спорта. 0.40 Интерактивный ТВ-чат. 4.00 Бильярд.

ДТВ

7.30 Т/с «НАПРЯГИ ИЗВИЛИНЫ». 8.05 Товары для вас. 8.25 PeZEPT успеха. 8.30, 9.00 Мультфильмы. 9.30 Х/ф «ЖИЗНЬ ДЭВИДА ГЕЙЛА». 12.15 Д/с «Дурная слава». 13.10 Т/с «СПРУТ». 14.25 «Арсенал». 14.55, 16.00 Т/с «ДАЛЬНОБОЙЩИКИ». 17.00 Самое смешное видео. 17.30 «Осторожно, афера!» 18.00 ТРК «Белый город». «Семь дней». 18.25 «Особое мнение». 18.30 «Наводим порядок». 18.40 «Дух истины». 18.50 «2+3». 19.00, 20.45 Х/ф «О БЕДНОМ ГУСАРЕ ЗАМОЛВИТЕ СЛОВО». 22.30, 23.30 Т/с «C.S.I. МЕСТО ПРЕСТУПЛЕНИЯ. МАЙАМИ». 0.25 Шеф рекомендует. 0.30 Личный досмотр. 1.35 Х/ф «УБИЙСТВО ВО СНЕ».

ТНТ

7.00 М/с «Жестокие войны». 7.20 М/ф «Возвращение с Олимпа», «Геракл у Адмета», «Кале и Бука». 8.10, 1.15 Т/с «МОЙ ГЕРОЙ». 8.40, 14.30 «Каламбур». 9.05, 12.05 «Маски-шоу». 9.35, 19.00 «Фигли-Мигли». 10.00 Х/ф «ЛЫЖНАЯ ШКОЛА». 12.45 Аниме «Сейлормун». 13.05 «Возможности пластической хирургии». 14.00, 19.30 «Верю - не верю». 15.00, 20.00 «Голод. Нью-Йорк». 16.00, 21.00 «Дом-2. Это любовь!» 17.00, 17.30 Т/с «САША + МАША». 18.00 Шоу «Кандидат». 22.00 Т/с «КОМЕДИ КЛАБ». 23.00 «Дом-2. После заката». 23.30 «Секс» с А.Чеховой. 0.00 «Ночной голод». 0.25 Д/с «Правила секса». 1.00 Наши песни. 1.50 Х/ф «ДЕВИЧНИК». 4.05 Т/с «ДИАГНОЗ: УБИЙСТВО».

РЕН-ТВ

6.30 Музыкальный канал. 7.30, 4.10 Д/ф «Запретный плод». 8.30 М/с «Дейгандр». 8.55 М/с «Что с Энди?» 9.20 М/с «Таракан-робот». 9.50 М/ф «Симпсоны». 10.55 «Очевидец» с Сергеем Ростом. 11.55 «Шестое чувство» с Сергеем Ростом. 12.50 «Криминальное чтиво»: «Человек. Экология. Месть». 13.30 «24». 13.50 Д/ф «Магия Дэвида Копперфилда»: «Побег из Алькатраса». 14.55 «Невероятные истории». 16.00 М/ф «Считалочка на троих». 16.20 Х/ф «ЧАСОВОЙ МЕХАНИЗМ». 18.30 «Криминальное чтиво»: «Человек. Экология. Месть». 19.00 «Неделя». 20.10 Х/ф «ГОДЗИЛЛА: ПОСЛЕДНЯЯ ВОЙНА». 23.00 «Остров искушений». 0.20 «Playboy представляет»: «Наблюдай за мной». 2.25 Т/с «СЕКРЕТНЫЕ МАТЕРИАЛЫ». 3.10 Ночной музыкальный канал.

MTV

6.00 MTV пульс. 7.00 Ru-zone. 8.00 MTV пульс. 10.00 Звезда танцпола 2. 10.30 Аниме «Рубаки». 11.00 Сводный чарт. Хит-парад. 12.00 Ходоки 2. 12.30 Доступный экстрим. 13.00 Рингтон чарт. Хит-парад. 14.00 «News блок weekly». 14.30 Подстава. 15.00 «Ходоки 2». Дайджест. 16.00 Звезда танцпола 2. 16.30 Хочу все снять. 17.00 SMS битва. 18.00 «Гид по стилю» с Т. Геворкян. 18.30 По фитнесу. 19.00 По домам. 19.30 «Звезда танцпола 2». Дайджест. 20.00 Русская 10-ка. Хит-парад. 21.00 Дневник: Angelina Jolie. 21.30 «Большой киночарт» с Арчи. 22.00 Шоу Бачинского и Стиллавина. 23.00 «Элементарный секс 2» с Марикой. 23.40 Центр рифмы. 0.40 MTV бессонница. Переход на зимнее время.

МУЗ-ТВ

5.00 «Энергетик». 6.00 «Наше». 7.00 «Энергетик». 10.00 «Da chart» с Пашу. 11.00 «Zoom». 11.30 «Кухня». 12.00 «Следующий». 12.30 «20». 13.30 «Синемания» с Р. Литвиновой. 14.05 «LoveStory». 14.35 «Мультяшка». 14.50 «Наше». 16.00 Т/с «Яппи на пикапе». 16.30 «Экстрим». 17.00 «Шальные деньги». 17.05 «Shэйker». 18.00 «Детская 10-ка». 18.30 «Мультяшка». 18.45 «Pro-обзор». 19.15 «Новая волна 2005». Закрытие. 20.30 «Напросились». 21.00 «Движок». 22.00 «Семь под солнцем». 8 история. 22.30 Т/с «Яппи на пикапе». 23.00 «Техника секса». 23.30 «Музыка со СМыСлом». 3.00 «Shэйker». Переход на зимнее время.

КУЛЬТУРА

7.00 «Евроньюс». 10.10 Библейский сюжет. 10.35 Х/ф «ПРОЩАЙТЕ, ГОЛУБИ». 12.10 «Комедианты». Боевые клоуны. 12.35 Дмитрий Журавлёв. «Чехов о любви». 13.05 Х/ф «ДРУЖОК». 14.10 Д/с «Такие верные друзья»: «Скульпторы горы». 14.35 «Его называли «Папа Иоффе». 15.15 Спектакль «ОРНИФЛЬ». 17.20, 1.25 Д/с «Сахара». 18.20 Романтика романса. 19.00 Магия кино. 19.40 «Сферы». 20.20 Блеф-клуб. 21.05 «Линия жизни». Игорь Масленников. 22.00 Новости культуры. 22.20 Х/ф «ДА ЗДРАВСТВУЕТ СИНЬОРА!» 0.05 Прогулки по Бродвею. 0.30 Под гитару. 1.10 Мультфильмы. 2.25 «Комедианты». Боевые клоуны. 2.50 Ш.Гуно. «Мефисто». Фантазия на темы оперы «Фауст».

ЕВРОСПОРТ

10.30 Экстремальный спорт. Молодежная зона. 11.00 Футбол. 24 лучших клуба Европы. 11.30 Ралли. Чемпионат мира. «Ралли Каталонии» (Испания). 12.00 Футбол. Классика Лиги чемпионов УЕФА. Немецкие клубы против испанских. 13.00 Футбол. Классика Лиги чемпионов УЕФА. Итальянские клубы против клубов Нидерландов. 14.00 Футбол. 24 лучших клуба Европы. 14.30 Ралли. Чемпионат мира. «Ралли Каталонии» (Испания). 15.00 Теннис. Турнир ATP в Швейцарии (Базель). Четвертьфинал. 16.00 Теннис. Турнир WTA в Австрии (Линц). Полуфинал. 19.00 Теннис. Турнир ATP в Швейцарии (Базель). Полуфинал. 20.00 Теннис. Турнир WTA в Австрии (Линц). Полуфинал. 21.00 Сумо. Аки Басе (осенний турнир). 22.00 Снукер. Турнир Пот Блек. 0.30 Ралли. Чемпионат мира. «Ралли Каталонии» (Испания). 1.00 Экстремальный спорт. Молодежная зона. 1.30 Новости «Евроспорта». 1.45 Бойцовский клуб. Суперлига (Хорватия). Переход на зимнее время.

СПОРТ

5.10 Мир легкой атлетики. 5.45 Мини-футбол. Чемпионат России. . 7.25 Точка отрыва. 8.00 Вести-спорт. 8.10 Хоккей. Чемпионат России. «Северсталь» (Череповец) - «Локомотив» (Ярославль). 10.20 «Самый сильный человек». Профессиональная лига силового экстрима. 11.25 «Золотой пьедестал». Александр Карелин. 12.00 Вести-спорт. 12.10 Вести-спорт. Местное время. 12.15 Спортивный календарь. 12.20 Профессиональный бокс. Шейн Мозли (США) против Дэвида Эстрады (США). 13.35 «Футбол России. Перед туром» с Ильей Казаковым. 14.15 Регби. Кубок России. Финал. 15.55 Футбол. Чемпионат России. 16.50 Вести-спорт. 17.00 Футбол. 17.55 Футбол. Чемпионат Англии. «Челси» - «Блэкберн». 19.55 Футбол. Чемпионат России. «Зенит» (Санкт-Петербург) - «Рубин» (Казань). 22.00 Вести-спорт. 22.10 Вести-спорт. Местное время. 22.15 Баскетбол. Чемпионат России. Мужчины. ЦСКА - «Динамо» (Санкт-Петербург). 0.20 Вести-спорт. 0.30 Хоккей. Чемпионат России. «Северсталь» (Череповец) - «Локомотив» (Ярославль). 3.05 Футбол. Чемпионат Англии. «Челси» - «Блэкберн».

TV1000

4:00 Оборотень. 6:00 Порок. 7:50 Унесенные призраками. 10:00 Свадьба. 12:00 Горец 2. 14:00 Легенда Баггера Ванса. 16:00 Эльвира, повелительница тьмы 2. 18:00 Ведьма из Блэр: фальшивка. 20:00 Машинист. 22:00 Оборотень. 0:00 Быстрые машины, фантастические женщины. 2:00 Запрещенная страсть.

XXI ВЕК

10:00, 18:00, 2:00 ОДНАЖДЫ В САН-ПАУЛИ. 11:35, 19:35, 3:35 ИСПАНКА. 13:05, 21:05, 5:05 ВОСХОЖДЕНИЕ. 14:45, 22:45, 6:45 ВЛЮБЛЕННЫЕ СЕРДЦА. 16:20, 0:20, 8:20 ВОЙНЫ.

Воскресенье 30 ОКТЯБРЯ

ПЕРВЫЙ КАНАЛ

6.00, 10.00, 12.00 Новости. 6.10 Шутка за шуткой. 6.40 Х/ф «ГОЛОВА ГОРГОНЫ». 8.20 Служу Отчизне! 8.50 Мультфильмы. 9.20 Умницы и умники. 10.10 Непутёвые заметки. 10.30 Пока все дома. 11.20 Весёлые картинки. 12.10 Живой мир. 13.10 Д/ф «Владимир Этуш: «Шляпу сними...» 13.40 Х/ф «НЕ МОЖЕТ БЫТЬ! 15.30 Новые песни о главном. 16.50 Большие гонки. 18.00 Времена. 19.00 Х/ф «РОМАН С КАМНЕМ». 21.00 «Время». 21.45 Х/ф «В ТЫЛУ ВРАГА». 23.40 Бокс: Хорхе Арсе - Хуссейн Хуссейн. 0.30 Суперчеловек: «Шестой день творения». 1.20 Х/ф «ВЕРДИКТ». 3.50 Т/с «ЛИНИЯ ОГНЯ».

РОССИЯ

6.00 Доброе утро, Россия! 7.20 Сельский час. 7.45 «ТВ Бинго шоу». 8.00, 11.00, 14.00, 17.00 Вести. 8.10, 11.10 Вести-Белгород. 8.20 Диалоги о животных. 8.55 Мультфильмы. 9.20 Х/ф «НОВЫЕ ПРИКЛЮЧЕНИЯ НЕУЛОВИМЫХ». 11.20 «Городок». Дайджест. 11.55 Сам себе режиссёр. 12.45 «Смехопанорама». 13.15 Парламентский час. 14.20 «Фитиль №61». 15.10 Х/ф «СЛУЖИЛИ ДВА ТОВАРИЩА». 17.10 «Синдром Кашпировского». 18.00 «Смеяться разрешается». 20.00 Вести недели. 21.00 Специальный корреспондент. 21.25 Х/ф «МЫ УМРЁМ ВМЕСТЕ...» 23.30 Х/ф «ЯМАКАСИ-2: ДЕТИ ВЕТРА». 1.20 Х/ф «СЕСТРА БЕТТИ». 3.35 Т/с «СЕМЬ ДНЕЙ». 4.25 «Евроньюс».

НТВ

5.55 Х/ф «МОЛОДАЯ ЕКАТЕРИНА». 7.30 «Сказки Баженова». 8.00, 10.00, 13.00, 16.00 «Сегодня». 8.15 Т/с «ПОЛИЦЕЙСКИЙ КЭТТС И ЕГО СОБАКА». 8.40 Их нравы. 9.25 Едим дома. 10.15, 20.25 Чрезвычайное происшествие. Обзор за неделю. 10.40 «Top Gear». 11.15 «Растительная жизнь». 12.10 Цена удачи. 13.20 «Звёздный бульвар». Алсу. 14.00 Х/ф «ОПАСНЫЕ ДРУЗЬЯ». 16.20 «Один день. Новая версия». 16.55 Своя игра. 17.50 Т/с «МАРШ ТУРЕЦКОГО». 19.00 «Сегодня. Итоговая программа». 19.55 Чистосердечное признание. 20.50 Т/с «УЛИЦЫ РАЗБИТЫХ ФОНАРЕЙ-6: УБИЙСТВО ПО РЕЦЕПТУ». 22.00 «Воскресный вечер». 23.20 Х/ф «ИГРЫ МОТЫЛЬКОВ». 1.35 Журнал Лиги чемпионов. 2.10 Х/ф «СВОЯ ТУСОВКА». 4.10 Х/ф «БОЛЬ ЛЮБВИ».

СТС

6.00 Х/ф «ТРИ ДНЯ». 7.50 М/с «Семья почемучек». 8.20 М/с «Смешарики». 8.30 «Дорогие мои, любимые». 9.00 «Лучшие» программы «Улицы Сезам». 9.30 М/с «Пеппи Длинныйчулок». 10.00 Х/ф «ЧУЖИЕ ДЕТИ». 12.00 «Жизнь прекрасна». 14.00 Снимите это немедленно! 15.00 Т/с «ЛЮБА ДЕТИ И ЗАВОД...» 16.00 «Золото корсаров». 16.30 М/с «Том и Джерри. Комедийное шоу». 16.45 Т/с «МОЯ ПРЕКРАСНАЯ НЯНЯ». 17.20 Т/с «ОТЧАЯННЫЕ ДОМОХОЗЯЙКИ». 21.00 Х/ф «ПРИКЛЮЧЕНИЯ РОКИ И БУЛЬВИНКЛЯ». 22.55 «Осторожно, Задов! или Похождения прапорщика». «День рождения побыстрому». 23.55 Х/ф «ЧЕТЫРЕ ПЁРА». 2.35 Х/ф «ПРЕРВАННАЯ ЖИЗНЬ». 4.35 Д/ф «Лыжники-экстремалы».

ТВЦ

6.05 Х/ф «СЕВЕРИНО». 7.35 «Отчего, почему?» 8.25 Марш-бросок. 9.45 Наш сад. 10.10 Пятая передача. 10.25 «21 кабинет». 11.00 «Московская неделя». 11.30 Крестьянская застава. 12.00 «Сычевский ковчег». Спецрепортаж. 12.15 Х/ф «ТУЧИ НАД БОРСКОМ». 14.05 «Приглашает Борис Ноткин». 14.45 События. Время московское. 14.55 Прорыв. 16.15 «Парк юмора». 16.55 «Звуки времени». 17.55 Т/с «КОМИССАР НАВАРРО». 20.00 «Момент истины». 21.00 Т/с «РОДИНА ЖДЕТ». 23.25 «Завтра, послезавтра... и все дни недели». 23.55 Амурская осень. 0.35 «Кто на новенького?» 2.05 Х/ф «НАКЛАДНЫЕ РЕСНИЦЫ».

7ТВ

5.00, 13.00, 16.00, 17.00, 18.00 Конный спорт. 5.30, 23.30 Покер. 6.30 Акробатический рок-н-ролл. 7.00, 12.30, 16.30 7 дней спорта. 7.30 Спортивные танцы. 8.30 ЖимКласс. 8.40, 19.10, 0.30, 3.10 Музыкальный трек. 9.00 Весёлые старты. 10.30, 14.30, 15.30, 17.30, 18.30, 19.30 Диалоги о рыбалке. 11.00, 22.00, 3.40 Звезда автоспорта. 11.10, 22.10 Gillette world sport. 11.40 Автоспорт России. Суперсерия. 13.30, 21.00 Rally action. 15.00, 19.00, 3.30 Звезда автотрассы. 15.10 Назло рекордам. 20.00 Racing action. 22.40 Чемпионат Независимой федерации рестлинга «Опасная зона». 0.40 Интерактивный ТВ-чат. 4.00 Бильярд.

ДТВ

7.30 Т/с «НАПРЯГИ ИЗВИЛИНЫ». 8.05 Товары для вас. 8.25 PeZEPT успеха. 8.35, 9.15 Мультфильмы. 9.55 Х/ф «БУЛЬВАРНЫЙ ПЕРЕПЛЕТ». 12.15 Д/с «Дурная слава». 13.10 Т/с «СПРУТ». 14.25 «Карданный вал». 14.55, 16.00 Т/с «ДАЛЬНОБОЙЩИКИ». 17.00 Самое смешное видео. 17.30 В засаде. 18.00 Шоу рекордов Гиннесса. 19.00, 20.35 Х/ф «ДОН СЕЗАР ДЕ БАЗАН». 22.05, 23.00 Т/с «С.Ш.І. МЕСТО ПРЕСТУПЛЕНИЯ. МАЙАМИ». 23.55 Шеф рекомендует. 0.00 Личный досмотр. 1.05 Шокирующая документалистика. «Сплошное уродство».

ТНТ

7 .00 М/с «Жестокие войны». 7.20 М/ф «Винни-Пух идёт в гости», «Малыш и Карлсон», «Карлсон вернулся». 8.10, 1.45 Т/с «МОЙ ГЕРОЙ». 8.40, 14.30 «Каламбур». 9.05, 12.10 «Маски-шоу». 9.35, 19.00 «Фигли-Мигли». 10.00 Х/ф «ЧУДОВИЩЕ». 12.50 Аниме «Сейлормун». 13.30 «Школа ремонта». «Иракли взялся за отбойный молоток». 15.00, 20.00 «Голод. Нью-Йорк». 16.00, 21.00 «Дом-2. Это любовь!» 17.00, 17.30 Т/с «САША + МАША». 18.00 «Школа ремонта». «Уроки классики». 19.30 «Москва. Инструкция по применению». 22.00 Шоу «Кандидат». 23.00 «Дом-2. После заката». 23.30 «Секс» с А.Чеховой. 0.00 «Ночной голод». 0.30 «Запретная зона». 1.25 Наши песни. 2.20 Х/ф «КИНОПРОБА».

РЕН-ТВ

6.20 Музыкальный канал. 7.20, 4.10 Д/ф «Страна тигров». 8.20 М/с «Дейгандр». 8.45 М/с «Что с Энди?» 9.10 М/с «Таракан-робот». 9.40 М/ф «Симпсоны». 11.10 М/ф «Дятлows». 11.40 «Неделя». 12.50 «Военная тайна». 13.30, 18.30 «24». 13.50 Д/ф «Очередь». 14.55 «Невероятные истории». 15.35 Х/ф «ГОДЗИЛЛА: ПОСЛЕДНЯЯ ВОЙНА». 19.00 «Остров искушений». 20.15 Х/ф «СЕКТА». 22.20 Д/ф «Рассекреченные архивы»: «Карибский кризис». 0.40 Х/ф «СЕКС-ПЫЛЕСОС». 2.25 Ночной музыкальный канал.

MTV

6.00 MTV пульс. 7.00 Ru-zone. 8.00 MTV пульс. 10.00 «Звезда танцпола 2». Дайджест. 10.30 По фитнесу. 11.00 «С утра постарше» с А. Ивановым. 12.00 Ходоки 2. 12.30 «Большой киночарт» с Арчи. 13.00 Русская 10-ка. Хит-парад. 14.00 Полный контакт. 15.30 «Гид по стилю» с Т. Геворкян. 16.00 12 злобных зрителей. 17.00 SMS битва. 18.00 IDентификация. 18.30 Хочу все снять. 19.00 Подстава. 19.30 Дуракаваляние. 20.00 Сводный чарт. Хит-парад. 21.00 «Поцелуй навылет» с Т. Ларсен. 22.00 «Ходоки 2». Дайджест. 23.00 «Элементарный секс 2» с Марикой. 23.40 Большой релиз. 0.40 MTV бессонница.

МУЗ-ТВ

5.00 «Энергетик». 6.00 «Наше». 7.00 «Энергетик». 10.25 «Детская 10-ка». 10.55 «Очень важная персона». 11.25 «Напросились». 11.55 «Новая волна 2005». Закрытие. 13.10 «Испытание верности» с Лерой. 13.40 «Семь под солнцем». 8 история. 14.10 «Pro-обзор». 14.40 «Мультяшка». 14.55 «Наше». 16.00 Т/с «Яппи на пикапе». 16.30 «Натуральный обмен». 17.00 «Шальные деньги». 17.05 «Shэйker». 18.25 Реальное шоу «Поехали!» 18.55 «Мультяшка». 19.25 «Синемания» с Р. Литвиновой. 20.00 «LoveStory». 20.30 «Семь под солнцем». 8 история. 21.00 «Shэйker hits». 22.00 «Следующий». 22.30 Т/с «Яппи на пикапе». 23.00 «10 sexy» с Липой. 0.00 «Музыка со СМыСлом». 3.00 «Shэйker».

КУЛЬТУРА

7.00 «Евроньюс». 10.10 Укрощение строптивых. 10.40 Х/ф «ШКОЛЬНЫЙ ВАЛЬС». 12.10 «Легенды мирового кино». Владимир Володин. 12.40 Мультфильмы. 13.30 Открытие VI Международного телевизионного конкурса юных музыкантов «Щелкунчик». 14.10 Д/с «Такие верные друзья»: «Пеликан Рамзана Красного». 14.40 «Что делать?» 15.25 Д/ф «ГУЛАГ - фото. Женский альбом». 15.55 Дж. Гершвин. Опера «Порги и Бесс». 19.25 Д/с «Чаплин сегодня». 19.50 Х/ф «ОГНИ БОЛЬШОГО ГОРОДА». 21.15 «Дом актёра». «Театр Александра Таирова». 22.00 «Широкий формат» с Ириной Лесовой. 22.30 Д/ф «Семь чудес Древней Греции». 23.25 Х/ф «ИНТАКТО». 1.25 Д/ф «Мадагаскарские тетради». 2.20 Р.Шуман. Концерт для фортепиано с оркестром.

ЕВРОСПОРТ

10.30 Экстремальный спорт. Молодежная зона. 11.00 Ралли. Чемпионат мира. «Ралли Каталонии» (Испания). 11.30 Мотофристайл. Тур США. Обзор сезона. 12.00 Футбол. Классика Лиги чемпионов УЕФА. Испанские клубы против итальянских. 13.00 Футбол. Классика Лиги чемпионов УЕФА. Немецкие клубы против английских. 14.00 Теннис. Турнир WTA в Австрии (Линц). Полуфинал. 15.00 Теннис. Турнир WTA в Австрии (Линц). Финал. 16.30 Теннис. Турнир ATP в Швейцарии (Базель). Полуфинал. 17.00 Теннис. Турнир ATP в Швейцарии (Базель). Финал. 19.00 Теннис. Турнир ATP во Франции (Лион). Финал. 20.15 Бойцовский клуб. K1. 22.15 Мотоспорт по выходным. 22.30 Сумо. Аки Басе (осенний турнир). 0.30 Ралли. Чемпионат мира. «Ралли Каталонии» (Испания). 1.00 Супербайк. Чемпионат мира. Обзор сезона. 2.00 Новости «Евроспорта». 2.15 Олимпийские игры. Цель - Турин. 2.45 Бокс. Международные соревнования.

СПОРТ

5.15 Пул. Чемпионат мира по трюкам. 5.55 Баскетбол. Чемпионат России. Мужчины. ЦСКА - «Динамо» (Санкт-Петербург). 8.00 Вести-спорт. 8.10 Регби. Кубок России. Финал. 9.50 Мини-футбол. Чемпионат России. «Динамо» (Москва) - «ТТГ-Ява» (Югорск) 11.25 Сборная России. Юлия Печёнкина. 12.00 Вести-спорт. 12.10 Вести-спорт. Местное время. 12.15 Спортивный календарь. 12.40 Хоккей. Чемпионат России. «Динамо» (Москва) - «Металлург» (Новокузнецк). 15.20 Скоростной участок. 15.55 Футбол. Чемпионат России. «Томь» (Томск) - «Динамо» (Москва). 1-й тайм. 16.50 Вести-спорт. 17.00 Футбол. Чемпионат России. «Томь» (Томск) - «Динамо» (Москва). 2-й тайм. 17.55 Футбол. Чемпионат России. ЦСКА - «Ростов» (Ростов-на-Дону). 19.55 Футбол. Чемпионат России. «Крылья Советов» (Самара) - «Амкар» (Пермь). 22.00 Вести-спорт. 22.10 Вести-спорт. Местное время. 22.15 Теннис. Международный турнир ATP. Финал. 0.55 Вести-спорт. 1.05 Хоккей. Чемпионат России. «Динамо» (Москва) - «Металлург» (Новокузнецк). 3.15 Мини-футбол. Чемпионат России. «Динамо» (Москва) - «ТТГ-Ява» (Югорск).

TV1000

4:00 Глаз. 6:00 Машинист. 8:00 Эльвира, повелительница тьмы 2. 10:00 Легенда Баггера Ванса. 12:00 Ведьма из Блэр: фальшивка. 14:00 Бог большой, я маленькая. 16:00 Пришелец из будущего. 18:00 Проклятие. 20:00 Проклятие 2. 22:00 Глаз. 0:00 Запрещенная страсть. 2:00 Уроки наслаждения.

XXI ВЕК

10:00, 18:00, 2:00 ОДНАЖДЫ В САН-ПАУЛИ. 11:35, 19:35, 3:35 НЕОБЫКНОВЕННАЯ ПОСЫЛКА. 13:10, 21:10, 5:10 КУКЛА. 14:45, 22:45, 6:45 СЧАСТЛИВЫЙ БИЛЕТИК. 16:15, 0:15, 8:15 ЧЕЛОВЕК КЛАНА.

ХУКАЛЕНКО АФАНАСИЙ ЕВТИХИЕВИЧ

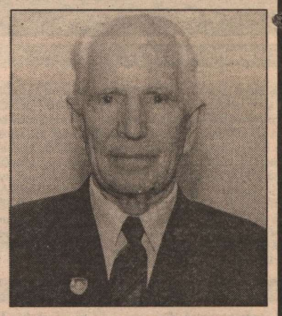

18 октября 2005 года в возрасте 83 лет ушел из жизни знаменитый труженик и замечательный человек - Хукаленко Афанасий Евтихиевич.

Перестало биться сердце достойного гражданина, избравшего целью всей своей жизни добросовестное служение Родине, людям и делу.

А.Е. Хукаленко родился 15 октября 1922 года в с. Дубинки, Конотопского района, Сумской области.

В 1941 году был призван в ряды Красной армии, участвовал в Сталинградской и Курской битвах, форсировании реки Днепр, в боях за освобождение Украины, Молдавии, Румынии, Болгарии, Югославии, Венгрии, Австрии. Награжден орденом Александра Невского, двумя орденами Отечественной войны, орденом Красного Знамени, медалями.

После демобилизации он работал учителем начальных классов, а затем директором школы № 38. С 1954 года, после окончания Старооскольского учительского института, инструктором Белгородского обкома КПСС, а с 1955 г. председателем колхоза «Правда» Велико-Михайловского района Белгородской области.

С 1960 года А.Е. Хукаленко работал директором Бессоновской школы, а с 1961 по 1966 год - директором восьмилетней школы №4 г. Белгорода. С 1966 по 1983 годы А.Е. Хукаленко - директор, заместитель директора белгородской средней школы №17, а затем зам. директора по учебно-воспитательной работе школы №32.

Большую часть своей жизни Афанасий Евтихиевич посвятил воспитанию молодого поколения. Он заслуженный учитель РСФСР, награжден орденом «Знак Почета». Решением городского Совета депутатов А.Е. Хукаленко присвоено звание «Почетный гражданин города Белгорода».

Обладая большими организаторскими способностями, А.Е. Хукаленко принимал активное участие в общественной жизни. Долгие годы возглавлял городской Совет ветеранов войны, труда и правоохранительных органов. В течение нескольких лет являлся членом совета музея - диорамы «Курская битва», уделяя большое внимание деятельности школьных музеев и залов боевой славы.

А.Е. Хукаленко доброжелательно и чутко относился к людям, пользовался у окружающих большим уважением и заслуженным, неоспоримым авторитетом. Благодаря инициативе, личному вкладу и стараниям А.Е. Хукаленко в г. Белгороде были сооружены памятники-бюсты маршалам Советского Союза Г.К. Жукову и И.С. Коневу, а в мае 2001 года в парке Победы открыта Аллея героев-белгородцев.

Искренне скорбим о смерти Афанасия Евтихиевича Хукаленко. Выражаем глубокое соболезнование его родным и близким. Светлая память об этом замечательном человеке навсегда сохранится в наших сердцах.

АДМИНИСТРАЦИЯ ГОРОДА БЕЛГОРОДА
БЕЛГОРОДСКИЙ ГОРОДСКОЙ СОВЕТ ДЕПУТАТОВ

Политсовет местного отделения ВПП «Единая Россия» г. Белгорода глубоко скорбит о смерти

ХУКАЛЕНКО Афанасия Евтихиевича

и выражает искреннее соболезнование родным и близким. Разделяем с вами боль тяжелой утраты.

Белгородский городской Совет ветеранов войны, труда, Вооруженных сил и правоохранительных органов глубоко скорбит по поводу смерти

ХУКАЛЕНКО Афанасия Евтихиевича

и выражает искреннее соболезнование его родным и близким.

Разделяю боль тяжелой утраты и выражаю искренние соболезнования родным и близким в связи со смертью ветерана Великой Отечественной войны, заслуженного учителя РСФСР, почетного гражданина г. Белгорода

ХУКАЛЕНКО Афанасия Евтихиевича.

Г. ГОЛИКОВ,
депутат Государственной Думы
Федерального Собрания Российской Федерации

ТАМОЖЕННИКИ ПОСОВЕЩАЛИСЬ

13-15 октября на базе Белгородской таможни прошел выездной семинар-совещание по вопросам оперативно-розыскной деятельности. В работе семинара приняли участие руководители Центральной оперативной таможни, УФСБ, УВД, прокуратуры Белгородской области, представители главного управления по борьбе с контрабандой и управления таможенных расследований и дознания Федеральной таможенной службы России, сотрудники таможен Центрального округа.

В ходе совещания были приняты решения по таким актуальным вопросам, как контроль таможенного оформления, таможенной стоимости и проведения оперативно-розыскной деятельности. Особое внимание на семинаре уделялось практическим занятиям.

13 октября для местных СМИ организовали пресс-конференцию с начальником Белгородской таможни Анатолием Ушаковым и руководителями Федеральной таможенной службы России. На мероприятии были озвучены итоги работы Белгородской таможни за девять месяцев текущего года. За этот период нашей таможней возбуждено 101 уголовное дело, две трети из которых по фактам контрабанды наркотиков, и 1168 - административные нарушения.

Инна САВИНА

«Старое кафе»

приглашает вас посетить его уютные залы и насладиться изысканной кухней, в кругу друзей отпраздновать торжества в его радушной обстановке.

Постоянным клиентам - скидки до 10 процентов.

«Старое кафе» ждет вас по адресу: г. Белгород, ул. Вокзальная, 20, с 12.00 до 23.00 ежедневно.

Тел. (0722) 27-07-11, 32-45-69, факс 27-86-89.