ПОНЕДЕЛЬНИК, 27 января

Внимание! За содержание телепрограммы редакция газеты ответственности не несет. В программе возможны изменения по усмотрению телеканалов.

1-й канал

05.00 Телеканал «Доброе утро»
09.00 Новости. Информационная программа
09.25 Телеканал «Доброе утро»
09.55 Модный приговор [6+]
10.55 Жить здорово! [16+]
12.00 Новости. Информационная программа
12.15 Время покажет [16+]
15.00 Новости. Информационная программа
15.15 Давай поженимся! [16+]
16.00 Мужское / Женское [16+]
18.00 Вечерние новости. Информационная программа
18.30 На самом деле [16+]
19.40 Пусть говорят [16+]
21.00 Время
21.30 Татьяна Чердынцева, Юрий Беляев, Кирилл Гребенщиков, Екатерина Вилкова, Александр Лыков в телесериале **«УЧЕНИЦА МЕССИНГА»** [16+]
23.30 Вечерний Ургант [16+]
00.00 Познер [16+]
01.00 На самом деле [16+]
02.10 Время покажет [16+]
03.00 Новости. Информационная программа
03.05 Время покажет [16+]

Россия-1

05.00 Утро России
09.00, 11.00 Вести
09.25 Утро России
09.55 О самом главном [12+]
11.25 Вести. Местное время
11.45 «Судьба человека с Борисом Корчевниковым» [12+]
12.50 «60 минут» . Ток-шоу с Ольгой Скабеевой и Евгением Поповым [12+]
14.00 Вести
14.25 Вести. Местное время
14.45 Т/с **«ТАЙНЫ СЛЕДСТВИЯ»** [12+]
17.00 Вести. Местное время
17.25 «60 минут» . Ток-шоу с Ольгой Скабеевой и Евгением Поповым [12+]
18.30 «Андрей Малахов. Прямой эфир» [16+]
20.00 Вести
20.45 Вести. Местное время
21.00 Катерина Ковальчук в телесериале **«КРЕПОСТНАЯ»** [12+]
23.00 «Вечер с Владимиром Соловьёвым» [12+]
02.00 Худ. фильм **«КРИК ТИШИНЫ»** [16+]
03.40 Док. фильм «Блокада. День 901-й» [16+]

НТВ

05.20 Т/с **«ЕЩЕ НЕ ВЕЧЕР»** [16+]
06.05 Мальцева [12+]
07.00 Сегодня. Информационная программа
07.05 Т/с **«МОСКВА. ТРИ ВОКЗАЛА»** [16+]
08.00 Сегодня
08.20 Т/с **«МОСКВА. ТРИ ВОКЗАЛА»** [16+]
10.00 Сегодня
10.20 Т/с **«МОРСКИЕ ДЬЯВОЛЫ»** [16+]
13.00 Сегодня
13.25 Обзор. Чрезвычайное происшествие
14.00 Место встречи
16.00 Сегодня
16.25 Место встречи
17.00 ДНК [16+]
18.00 Т/с **«ПЁС»** [16+]
19.00 Сегодня
19.40 Т/с **«ПЁС»** [16+]
21.00 Т/с **«ГОРЯЧАЯ ТОЧКА»** [16+]
23.10 Основано на реальных событиях [16+]
00.00 Сегодня
00.10 Поздняков [16+]
00.20 ДНК [16+]
01.25 Т/с **«МОРСКИЕ ДЬЯВОЛЫ»** [16+]
04.00 Т/с **«ЕЩЕ НЕ ВЕЧЕР»** [16+]

5-й канал

05.00 «Известия»
05.20, 06.00, 06.40, 07.30 Т/с **«ЧУЖОЙ РАЙОН-2»** [16+]
08.30 Т/с **«ЧУЖОЙ РАЙОН-2»** [16+]
09.00 «Известия»
09.25 Т/с **«ЧУЖОЙ РАЙОН-2»** [16+]
09.45 Т/с **«ЧУЖОЙ РАЙОН-2»** [16+]
10.40 Т/с **«ЧУЖОЙ РАЙОН-2»** [16+]
11.40 Т/с **«ЧУЖОЙ РАЙОН-2»** [16+]
12.30 Т/с **«ЧУЖОЙ РАЙОН-2»** [16+]
13.00 «Известия»
13.25 Т/с **«ЧУЖОЙ РАЙОН-2»** [16+]
13.55 Т/с **«ЧУЖОЙ РАЙОН-2»** [16+]
14.55 Т/с **«ЧУЖОЙ РАЙОН-3»** [16+]
15.45 Т/с **«ЧУЖОЙ РАЙОН-3»** [16+]
16.40 Т/с **«ЧУЖОЙ РАЙОН-3»** [16+]
17.35 Т/с **«ЧУЖОЙ РАЙОН-3»** [16+]
18.30 «Известия»
19.00, 19.50 Т/с **«СЛЕД»** [16+]
20.40, 21.25 Т/с **«СЛЕД»** [16+]
22.15, 23.10 Т/с **«СЛЕД»** [16+]
00.00 «Известия. Итоговый выпуск»
00.25 Т/с **«СЛЕД»** [16+]
01.10 Т/с **«ДЕТЕКТИВЫ»** [16+]
01.50 Т/с **«ДЕТЕКТИВЫ»** [16+]
02.10 Т/с **«ДЕТЕКТИВЫ»** [16+]
02.40 Т/с **«ДЕТЕКТИВЫ»** [16+]
03.15 «Известия»
03.20 Т/с **«СТРАСТЬ-2»** [16+]
04.05 Т/с **«СТРАСТЬ-2»** [16+]

Россия-К

06.35 Док. сериал «Пешком...»
07.05 Док. сериал «Неизвестная»
07.35 «Библейский сюжет»
08.05 Худ. фильм **«ЖИЛА-БЫЛА ДЕВОЧКА»**
09.15 «Открытое письмо»
09.30 «Другие Романовы»
10.15 «Наблюдатель»
11.10 XX век
12.20, 18.45 «Власть факта»
13.05 «Линия жизни»
14.15 «Великие реки России»
15.10 «Новости. Подробно»
15.25 «Агора»
16.30 Худ. фильм **«ХИРУРГИЯ»**
17.10 Красивая планета
17.25 Дирижеры XXI века
19.45 «Главная роль»
20.05 «Правила жизни»
20.30 «Спокойной ночи, малыши!»
20.45 Док. фильм «Ленинград говорит!»
21.25 Цвет времени
21.40 Сати. Нескучная классика
22.20 Т/с **«РАСКОЛ»** [16+]
23.10 «Монологи великого Дуни»
00.00 Док. фильм «Я должна рассказать»
00.55 Худ. фильм **«ВСЕМ – СПАСИБО!»**
02.30 «Запечатленное время»

Матч!

06.00 «Вся правда про...» [12+]
06.30 «Жестокий спорт» [16+]
07.05, 11.35, 18.55, 00.55 Все на Матч! Прямой эфир
09.00 Биатлон. Кубок мира. Масс-старт. Мужчины [0+]
10.00 Биатлон. Кубок мира. Масс-старт. Женщины [0+]
11.00 Биатлон с Дмитрием Губерниевым [12+]
12.00 Футбол. «Вальядолид» – «Реал» (Мадрид) [0+]
14.05 Футбол. Чемпионат Италии. «Рома» – «Лацио» [0+]
16.10 Футбол. 1/16 финала. «Манчестер Сити» – «Фулхэм» [0+]
18.10 «Марат Сафин. Своя игра». Специальный обзор [12+]
18.30 «Тает лёд» с Алексеем Ягудиным [12+]
19.20 Хоккей. КХЛ. «Спартак» (Москва) – «Куньлунь» (Пекин). Прямая трансляция
22.00 Тотальный футбол
22.55 Футбол. 1/16 финала. «Борнмут» – «Арсенал»
01.25 Профессиональный бокс [16+]
03.15 Футбол. Чемпионат Италии. «Интер» – «Кальяри» [0+]
05.00 Смешанные единоборства. Итоги-2019 [16+]
05.30 «Команда мечты» [12+]

ТНТ

07.00, 07.30 ТНТ. Gold [16+]
08.00, 08.30 ТНТ. Gold [16+]
09.00 Дом-2. Lite [16+]
10.15 Дом-2. Остров любви [16+]
11.30 Бородина против Бузовой [16+]
12.30 «Дом-2. Спаси свою любовь» [16+]
13.30, 14.00, 14.30 Т/с **«РЕАЛЬНЫЕ ПАЦАНЫ»** [16+]
15.00, 15.30 Т/с **«УНИВЕР. НОВАЯ ОБЩАГА»** [16+]
16.00, 16.30 Т/с **«УНИВЕР. НОВАЯ ОБЩАГА»** [16+]
17.00, 17.30 Т/с **«ИНТЕРНЫ»** [16+]
18.00, 18.30 Т/с **«ИНТЕРНЫ»** [16+]
19.00 Т/с **«ПОЛИЦЕЙСКИЙ С РУБЛЕВКИ»** [16+]
20.00 Т/с **«ГОД КУЛЬТУРЫ»** [16+]
21.00 Где логика? [16+]
22.00 Однажды в России [16+]
23.00 Дом-2. Город любви [16+]
00.05 Дом-2. После заката [16+]
01.05 Худ. фильм **«КОРОЛИ УЛИЦ-2»** [18+]
02.50 Худ. фильм **«ГДЕ МОЯ ТАЧКА, ЧУВАК?»** [12+]
04.05 «Открытый микрофон» [16+]
04.55 «Открытый микрофон» [16+]
05.45 «Открытый микрофон» [16+]
06.35 ТНТ. Best [16+]

Барс

06.00, 06.30, 07.00, 07.30, 08.00, 08.30 «Губерния. Утро» [16+]
06.14, 06.44, 07.13, 07.44, 08.13, 08.44, 09.56, 10.56, 12.56, 17.56, 18.56, 19.56, 20.56, 21.56, 22.56, 01.56 «Городская хроника» [12+]
06.15, 06.45, 07.15, 07.45, 08.15, 08.45 «Утро плюс» [16+]
09.30, 10.30, 12.30, 15.30, 17.00, 19.00, 20.00, 21.00, 22.00, 01.30, 04.30 «Губерния. Итоги» [16+]
10.00, 12.00, 14.00, 18.00, 23.00, 01.00, 03.00 «Репортажи недели» [16+]
11.00, 00.00 «Город новостей» [16+]
11.30, 00.30 «Ивановский календарь» [16+]
13.00, 02.00 «Барс – 25 лет» [16+]
13.30, 02.30 «Ивановский обзор» [16+]
14.30, 03.30 «Иваново. Ностальгия» [16+]
15.00, 04.00 «Хроника области» [16+]
16.00, 05.00 «Ивановские вести» [16+]
16.30, 05.30 «Губерния. Прошлое» [16+]
17.30 «Pro город. Новости» [16+]
18.30, 19.30, 20.30, 21.30, 22.30, 23.30 Новости «Губерния» [16+]

ТВ-Центр

06.00 «Настроение»
08.10 Худ. фильм **«ЧЕЛОВЕК БЕЗ ПАСПОРТА»** [12+]
10.10 Док. фильм «Актёрские судьбы. Алексей Локтев и Светлана Савёлова» [12+]
10.55 Городское собрание [12+]
11.30, 14.30, 17.50 События
11.50 Т/с **«ОНА НАПИСАЛА УБИЙСТВО»** [12+]
13.40 «Мой герой» [12+]
14.50 Город новостей
15.05 Т/с **«ОТЕЦ БРАУН»** [16+]
17.00 «Естественный отбор»
18.15 Т/с **«НИКОНОВ И К°»** [16+]
22.00 События
22.35 Специальный репортаж [16+]
23.05 «Знак качества» [16+]
00.00 События
00.35 Петровка, 38 [16+]
00.55 Т/с **«ДАЛЬНОБОЙЩИКИ»** [12+]
02.55 «Прощание. Людмила Сенчина» [16+]
03.35 Док. фильм «Александр Демьяненко. Я вам не Шурик!» [16+]
04.15 «Вся правда» [16+]
04.45 «Знак качества» [16+]
05.25 Док. фильм «Знахарь XXI века» [12+]

СТС

06.00, 05.45 «Ералаш»
06.15 М/с «Приключения Вуди и его друзей» [0+]
06.30 М/с «Том и Джерри» [0+]
07.00 Т/с **«СЕНЯ-ФЕДЯ»** [16+]
08.00 «Уральские пельмени. СмехBook» [16+]
08.10 Худ. фильм **«АСТЕРИКС НА ОЛИМПИЙСКИХ ИГРАХ»** [12+]
10.40 Худ. фильм **«ПАССАЖИРЫ»** [16+]
12.55 Т/с **«ИВАНОВЫ-ИВАНОВЫ»** [16+]
15.40, 19.00 Т/с **«ПАПИК»** [16+]
20.10 Худ. фильм **«8 ПОДРУГ ОУШЕНА»** [16+]
Их цель – неотразимые 150 миллионов долларов в бриллиантах – в бриллиантах на шее всемирно известной актрисы Дафны Клюгер, к которой будет приковано всеобщее внимание бала в Метрополитен-музее...
22.25 Худ. фильм **«КАЗИНО «РОЯЛЬ»** [12+]
01.20 «Кино в деталях с Фёдором Бондарчуком» [18+]
02.15 Худ. фильм **«ЖИВОЕ»** [16+]
03.45 М/ф «Приключения мистера Пибоди и Шермана» [0+]
05.05 М/ф «Чиполлино» [0+]

Рен ТВ

05.00 «Территория заблуждений» с Игорем Прокопенко [16+]
06.00 «Документальный проект» [16+]
07.00 «С бодрым утром!» [16+]
08.30, 12.30, 16.30 «Новости» [16+]
09.00 Засекреченные списки [16+]
11.00 «Как устроен мир с Тимофеем Баженовым» [16+]
12.00, 16.00, 19.00 «Информационная программа 112» [16+]
13.00 «Загадки человечества с Олегом Шишкиным» [16+]
14.00 «Невероятно интересные истории» [16+]
15.00 Документальный спецпроект [16+]
17.00 «Тайны Чапман» [16+]
18.00 «Самые шокирующие гипотезы» [16+]
19.30 «Новости» [16+]
20.00 Худ. фильм **«ПАРКЕР»** [16+]
22.20 «Водить по-русски» [16+]
23.00 «Новости» [16+]
23.30 «Неизвестная история» [16+]
00.30 Худ. фильм **«ОХРАННИК»** [18+]
02.10 Худ. фильм **«ФЛАББЕР»** [6+]
03.40 «Тайны Чапман» [16+]
04.20 «Территория заблуждений» с Игорем Прокопенко [16+]

Звезда

06.00 «Сегодня утром» [12+]
07.50 «Полезная покупка» [12+]
08.00, 13.00, 18.00 Новости дня
08.20, 18.30 «Специальный репортаж» [12+]
08.40 Док. фильм «22 победы танкиста Колобанова» [12+]
09.35, 10.05, 13.15, 14.05 Т/с **«БЛОКАДА»** [12+]
10.00, 14.00 Военные новости
18.50 Док. сериал «872 дня Ленинграда». «Последний рубеж» [16+]
19.40 «Скрытые угрозы» с Николаем Чиндяйкиным [12+]
20.25 Док. сериал «Загадки века с Сергеем Медведевым» [12+]
21.15 Новости дня
21.30 «Открытый эфир» [12+]
23.05 «Между тем» [12+]
23.40 Худ. фильм **«ДОМ, В КОТОРОМ Я ЖИВУ»** [6+]
01.40 Док. фильм «Блокада снится ночами» [12+]
02.25 Худ. фильм **«ШЕЛ ЧЕТВЕРТЫЙ ГОД ВОЙНЫ...»** [12+]
03.50 Худ. фильм **«ДОБРОВОЛЬЦЫ»** [0+]
05.20 Док. фильм «Вторая мировая война. Вспоминая блокадный Ленинград» [12+]

Гороскоп на 20 – 26 января

ОВЕН (21.03-20.04). Вам предстоит много общаться с друзьями и родными. Но не забывайте, что необходимо реализовать хотя бы часть намеченных планов. Не так-то легко войти в рабочий поток. Меньше контактируйте с людьми. В выходные не перегружайте себя домашними хлопотами. Благоприятный день – четверг, неблагоприятный – вторник.

ТЕЛЕЦ (21.04-21.05). Не идите наперекор общепризнанным правилам и общественному мнению. Будьте тактичнее, не переусердствуйте с эмоциональностью, считайтесь с интересами окружающих. Не делайте той работы, без которой можно обойтись. В выходные уделите близким людям и друзьям побольше внимания.

БЛИЗНЕЦЫ (22.05-21.06). Побольше дипломатичности и гибкости в принятии решений: позиция силы в данной ситуации не подходит. Лаской и мягкостью вы добьетесь гораздо большего. У вас благоприятный период в личной жизни, в разгаре страстный роман с отличными перспективами. Будут выгодные деловые предложения.

РАК (22.06-23.07). Излишний пафос и официоз ни к чему. Не напускайте на себя серьезный вид – расслабьтесь, побольше шутите. События в личной жизни позволят избавиться от иллюзорных представлений и надуманных идеалов, но вы убедитесь, что вас искренне любят и ценят. Смотрите на жизнь позитивно. Не загружайте себя проблемами, помимо насущных.

ЛЕВ (24.07-23.08). Наступает благоприятный период для творчества и новаторских идей. Начните дома ремонт, поменяйте мебель. Сейчас неблагоприятный период для решения любых проблем, не идите на принцип и не подавляйте партнеров. Займитесь построением планов на ближайшее будущее. На работе будьте сосредоточенными. В выходные появятся осложнения с близкими.

ДЕВА (24.08-23.09). Распределите время так, чтобы вы смогли не только плодотворно работать, но и как следует отдыхать. Все деловые вопросы решайте быстро, избегая лишних колебаний и размышлений. Вас ожидает рутинная работа. В выходные избегайте ссор и споров в семье.

ВЕСЫ (24.09-23.10). У вас ожидается подъем активности, все в рост, все на пользу. Собирайте плоды своих трудов. Ваши дела улучшатся благодаря надежным партнерам. Завоюйте доверие вашего начальства, и перед вами откроются новые возможности. Докажите свою надежность. Удачный период для поездок.

СКОРПИОН (24.10-22.11). Загляните в себя и подумайте, чего вы сами хотите. Порадуйте себя, не стоит всё делать лишь из чувства долга. Вы заслужили радость и удовольствие. На работе вас ждет прибыль, признание, уважение и понимание. К вам будут обращаться за советом и за помощью – и не бесплатно.

(Окончание на стр. 12)

Домашний

06.30 «6 кадров» [16+]
06.35 «Удачная покупка» [16+]
06.45 «По делам несовершеннолетних» [16+]
08.45 «Давай разведёмся!» [16+]
09.50 «Тест на отцовство» [16+]
11.50 Док. сериал «Реальная мистика» [16+]
12.55 Док. сериал «Понять. Простить» [16+]
14.40 Док. сериал «Порча» [16+]
15.10 Худ. фильм **«ДОМ НА ХОЛОДНОМ КЛЮЧЕ»** [16+]
19.00 Худ. фильм **«ВСЁ БУДЕТ ХОРОШО»** [16+]
По случайному стечению обстоятельств, двум совершенно незнакомым людям приходится встречать Новый год вместе. Лиза переживает измену жениха, о которой узнала накануне праздника, Игорь поссорился со своей девушкой.
23.00 Т/с **«ВОСТОК-ЗАПАД»** [16+]
02.05 Док. сериал «Порча» [16+]
02.35 Док. сериал «Понять. Простить» [16+]
03.55 Док. сериал «Реальная мистика» [16+]
04.50 «Тест на отцовство» [16+]

ТВ3

06.00 Мультфильмы [0+]
09.20 Т/с **«СЛЕПАЯ»** [16+]
09.55 Т/с **«СЛЕПАЯ»** [16+]
10.30 Т/с **«СЛЕПАЯ»** [16+]
11.00, 11.30 «Гадалка» [16+]
12.00, 13.00 «Не ври мне» [12+]
14.00 «Не ври мне» [12+]
15.00 «Мистические истории» [16+]
16.00, 16.30, 17.00 «Гадалка» [16+]
17.30 Т/с **«СЛЕПАЯ»** [16+]
18.00 Т/с **«СЛЕПАЯ»** [16+]
18.30 Т/с **«ДОКТОР ХЭРРОУ»** [16+]
19.30 Т/с **«ДОКТОР ХЭРРОУ»** [16+]
20.30 Т/с **«КАСЛ»** [12+]
21.15 Т/с **«КАСЛ»** [12+]
22.10 Т/с **«КАСЛ»** [12+]
23.00 Худ. фильм **«ТЕЛЕКИНЕЗ»** [16+]
01.15 «Сверхъестественный отбор. Тула» [16+]
02.15 «Сверхъестественный отбор. Тула» [16+]
03.00 «Сверхъестественный отбор. Тула» [16+]
03.45 «Сверхъестественный отбор. Тула» [16+]
04.30 «Тайные знаки. Апокалипсис. Техногенные катастрофы» [16+]
05.15 «Тайные знаки. Особо опасно. Микробы» [16+]

Внимание! За содержание телепрограммы редакция газеты ответственности не несет. В программе возможны изменения по усмотрению телеканалов.

ОТР

04.00, 07.00, 09.00, 11.00, 12.00, 13.00, 15.00, 17.00, 18.00, 20.00, 22.00, 01.00 Новости
04.15, 01.15 «За дело!» [12+]
04.55, 08.50 «Большая страна: в деталях» [12+]
05.05, 17.05, 22.05 «Прав!Да?» [12+]
06.00, 09.15 «Календарь» [12+]
06.30, 09.45 «Среда обитания» [12+]
06.40 «Медосмотр» [12+]
07.10, 23.00 Т/с **«ВНУТРЕННЕЕ РАССЛЕДОВАНИЕ»** [16+]
09.55, 00.30 Док. фильм «Тайны разведки. Немецкий тыл на расстоянии удара» [12+]
10.30 «Имею право!» [12+]
11.05 Док. фильм «Скорбное эхо блокады. Лев Раков» [12+]
12.05, 13.20, 19.00, 20.30 «ОТРажение»
15.15 Т/с **«ОРЛОВА И АЛЕКСАНДРОВ»** [16+]
18.05 «Домашние животные с Григорием Манёвым» [12+]
18.35 «Вспомнить всё» [12+]
00.30 Док. фильм «Тайны разведки. Немецкий тыл на расстоянии удара» [12+]
02.00 Т/с **«В ЛЕСАХ И НА ГОРАХ»** [12+]
03.30 «Большая наука» [12+]

Мир

06.00 Т/с **«НАЙТИ МУЖА ДАРЬЕ КЛИМОВОЙ»** [16+]
07.10 Т/с **«ЛИНИЯ МАРТЫ»** [12+]
10.00, 13.00, 16.00 Новости
10.10 Т/с **«ЛИНИЯ МАРТЫ»** [12+]
11.50 Док. фильм «Дорога 101» [16+]
13.15 «Дела судебные. Деньги верните!» [16+]
14.10 «Дела судебные. Битва за будущее» [16+]
15.05 «Дела судебные. Новые истории» [16+]
16.15 Т/с **«ВОЗВРАЩЕНИЕ МУХТАРА-2»** [16+]
19.00 Новости
19.25 Т/с **«ВОЗВРАЩЕНИЕ МУХТАРА-2»** [16+]
19.55 «Игра в кино» [12+]
21.15 «Всемирные игры разума» [0+]
21.50 Т/с **«УЧАСТКОВЫЙ»** [12+]
23.45 Новости
00.00 Т/с **«УЧАСТКОВЫЙ»** [12+]
01.00 «Семейные истории» [16+]
02.00 «Охотники за привидениями» [16+]
02.25 «Отпуск без путевки» [16+]
03.15 Концерт [16+]
04.50 «Моя-твоя еда» [16+]
05.15 «Здоровье» [16+]

Ретро

06.00, 22.20 Худ. фильм **«КОГДА ДЕРЕВЬЯ БЫЛИ БОЛЬШИМИ»** [12+]
07.35, 00.45 Худ. фильм **«ДЬЯВОЛЬСКОЕ ОКО»** [16+]
09.05 М/ф «Алим и его ослик» [0+]
09.20 М/ф «Быль-небылица» [6+]
09.30 М/ф «Заячий хвостик» [0+]
09.40 М/ф «Танцы кукол» [6+]
09.55 М/ф «Без этого нельзя» [0+]
10.05 Худ. фильм **«БАЛТИЙСКОЕ НЕБО»** [12+]
11.50 Худ. фильм **«БАЛТИЙСКОЕ НЕБО»** [12+]
13.20 М/ф «Я вспоминаю» [0+]
13.35 М/ф «Муха-Цокотуха» [0+]
13.45 М/ф «Ара, бара, пух!» [6+]
13.55 М/ф «Верное средство» [6+]
14.10, 16.05, 02.10, 03.55 Худ. фильм **«ПРЕСТУПЛЕНИЕ И НАКАЗАНИЕ»** [12+]
18.00 Док. фильм «Никола Тесла» [12+]
19.05 Худ. фильм **«И СНОВА АНИСКИН»** [12+]
20.20 Худ. фильм **«ЕВГЕНИЙ ОНЕГИН»** [12+]
00.05 Док. фильм «Папа» или «золотая рыбка» академика Исанина» [12+]
05.35 М/ф «Последний лепесток» [6+]

Discovery

06.00, 01.30 Аляска: семья из леса [16+]
06.50, 13.40, 20.20, 22.00 Махинаторы [12+]
07.40, 08.05, 11.58, 12.24, 14.30, 19.30, 19.55, 03.00, 03.25 Как это устроено? [12+]
08.30 Мятежный гараж [12+]
09.22, 09.48, 15.20, 15.45, 21.10, 21.35 Охотники за реликвиями [16+]
10.14, 23.50 Звездное выживание с Беаром Гриллсом [16+]
11.06 Дальнобойщик в Америке [12+]
12.50, 13.15 Как это сделано? [12+]
14.55 Как это устроено [12+]
16.10, 00.40 Мятежный гараж [16+]
17.00, 17.25 Склады: битва в Канаде [16+]
17.50, 03.45 Лаборатория взрывных идей [16+]
18.40 Миллионы Пабло Эскобара [16+]
22.55 Охотники за старьем: классические авто [12+]
02.15, 02.40 Склады: битва в Канаде [12+]
04.30 Беар Гриллс: испытание страхом [16+]
05.15 Река забвения [16+]

Карусель

05.00 «Ранние пташки». «Вспыш и чудо-машинки», «Белка и Стрелка. Озорная семейка» [0+]
06.55 «Чик-зарядка» [0+]
07.00 «С добрым утром, малыши!» [0+]
07.30 «Чик-зарядка» [0+]
07.40 М/с «Бинг» [0+]
08.10 М/с «Пластилинки» [0+]
08.15 М/с «Малышарики» [0+]
09.20 «Лабораториум. Маленькие исследователи» [0+]
09.40 М/ф «Самый маленький гном» [0+]
10.25 М/с «Смурфики» [0+]
11.15 М/с «Аркадий Паровозов спешит на помощь!» [0+]
11.20 М/с «Смешарики. Новые приключения» [0+]
12.15 М/с «Тобот» [6+]
12.35 М/с «Гормити» [6+]
13.05 М/с «Металионы» [6+]
13.30 М/с «Домики» [0+]
14.00 «Навигатор. Новости» [0+]
14.10 М/с «Фиксики» [0+]
15.00 М/с «Оранжевая корова» [0+]
15.40 «Танцоры» [0+]
16.05 М/с «Бурёнка Даша» [0+]
16.10 М/с «Сказочный патруль» [0+]
17.10 М/с «Барбоскины» [0+]
18.05 М/с «Радужный мир Руби» [0+]
18.45 М/с «Рикки Зум. Полный вперёд!» [0+]
19.25 М/с «Ми-ми-мишки» [0+]
20.30 «Спокойной ночи, малыши!» [0+]
20.45 М/с «Царевны» [0+]
22.00 М/с «Эволюция Черепашек-ниндзя» [6+]
22.25 М/с «Трансформеры. Киберсвеленная» [6+]
22.45 М/с «Губка Боб квадратные штаны» [6+]
23.35 М/с «Шоу Тома и Джерри» [6+]
01.00 М/с «Детектив Миретта» [6+]
02.30 М/с «Приключения Ам Няма» [0+]
02.35 М/с «Соник Бум» [6+]
03.45 М/с «Паровозик Тишка» [0+]

Усадьба

06.00, 02.10 Преданья старины глубокой [12+]
06.25, 02.35 Не просто суп! [12+]
06.40, 02.50 Сам себе дизайнер [12+]
07.00, 03.05 Профотбор [12+]
07.30, 03.35 Букет на обед [12+]
07.45, 03.50 Мегабанщики [12+]
08.20 Самогон [16+]
08.35 Закуски [12+]
08.50, 16.40, 21.00, 05.05 Ремонт без правил [12+]
09.20 Садовый доктор [12+]
09.40 Мультиварка [12+]
09.55 Деревянная Россия [12+]
10.25 Сельские профессии [12+]
11.00 Семейный обед [12+]
11.30 История усадеб [12+]
12.05 Керамика [12+]
12.20 ТОП-10 [12+]
12.50 Огород круглый год [12+]
13.20 Домашняя экспертиза [12+]
13.55 Сравнительный анализ [12+]
14.25 Сельский туризм [12+]
14.55 Огород круглый год [12+]
15.25 Огород от-кутюр [12+]
15.55 Инструменты [12+]
16.10 Я – фермер [12+]
17.10 Идите в баню [12+]
17.30 Дачная энциклопедия [12+]
18.00 Садоводу на заметку [12+]
18.20 Фитокосметика [12+]
18.35 Агротуризм [12+]
19.05 Цветы зимой [12+]
19.35 Стройплощадка [12+]
20.10 Дело в отделке [12+]
20.40 8 ошибок огородника [12+]
21.30 Тихая моя родина [12+]
22.05 Прогулка по саду [12+]
22.35 Соусы [12+]
22.50 Флористика [12+]
23.10 Сад своими руками [12+]
23.40 Частный сектор [12+]
00.15 Мастер [12+]
00.45 Свечной заводик [12+]
01.00 Ремонт для начинающих [16+]
01.25 Школа дизайна [12+]
01.55 50 оттенков желе [12+]
04.20 Самогон [16+]
04.35 Травовед [12+]
04.50 Закуски [12+]
05.30 Садовый доктор [12+]
05.45 Мультиварка [12+]

Спас

05.00 День патриарха [0+]
05.15 Новый Завет вслух [0+]
05.30 «Вся Россия. Блокадные письма» [0+]
05.50 Док. фильм «Святая Нина. День ангела» [0+]
06.00 Монастырская кухня [0+]
06.30 Монастырская кухня [0+]
07.00 Главное с Анной Шафран. Новости на Спасе [0+]
08.30 Русский обед [0+]
09.30 Худ. фильм **«ЖИЛА-БЫЛА ДЕВОЧКА»** [0+]
11.00 Док. фильм «Артерия жизни» [0+]
11.30 Док. фильм «Святая Нина. Просветительница Грузии. День ангела» [0+]
12.00 До самой сути с Еленой Жосул [0+]
13.00, 20.00, 02.50 Прямая линия. Ответ священника [0+]
14.00 Идущие к... Послесловие [12+]
14.30 Монастырская кухня [0+]
15.00, 16.20, 17.40 Худ. фильм **«В ПОИСКАХ КАПИТАНА ГРАНТА»** [0+]
19.00 Завет [0+]
21.30 Новый день. Новости на Спасе [0+]
22.30 Прямая линия жизни [0+]
23.45 Док. фильм «Северный фронт. Ленинград 1941-44» [16+]
00.45 День патриарха [0+]
01.00 До самой сути с Еленой Жосул [0+]
01.55 Завет [0+]
04.10 Щипков [0+]
04.45 «Тайны сказок» с Анной Ковальчук [0+]

National Geographic

06.00 Как побеждать во всем [16+]
06.25 Служба спасения Аляски [16+]
07.10, 12.00, 02.00 Авто-SOS [16+]
08.00 Дикий тунец: север против юга [16+]
08.50 Золото Юкона [16+]
09.35 Осушить океан [16+]
10.25, 11.15 Ледяная дорога [16+]
12.50, 02.45 Машины: разобрать и продать [16+]
13.35 Инстинкт выживания: Китай [16+]
14.20 Международный аэропорт Дубай [16+]
15.05, 04.20 Расследования авиакатастроф [16+]
15.50 Расследование авиакатастроф [16+]
16.40, 21.20 Фашистский лагерь смерти: большой побег [16+]
17.25 Возмездие [16+]
18.10, 19.00 В дикой природе с Беаром Гриллсом [16+]
19.45 Экстремальное путешествие: Вторая мировая война [16+]
20.35 Дневник Анны Франк. Послесловие [16+]
22.05 В дикой природе с Беаром Гриллсом [16+]
22.55 Экстремальное путешествие: Вторая мировая война [16+]
23.40 Космос: пространство и время [16+]
00.25 Вторжение на Землю [16+]
01.10 В дикой природе с Беаром Гриллсом [16+]
03.30 В дикой природе с Беаром Гриллсом [16+]
05.05, 05.35 Делай ставки и взрывай [16+]

Viasat History

08.20 «Невероятные изобретения: гидрокостюм» [12+]
08.50 «Вторая мировая в цвете: надвигается буря» [12+]
09.55 «Вторая мировая в цвете: молниеносная война» [12+]
11.00 «Вторая мировая в цвете: наступление на Британию» [12+]
12.05 «Вторая мировая в цвете: Гитлер наступает на Восток» [12+]
13.05 «Вторая мировая в цвете: грозное красное солнце» [12+]
14.10 «Побег от Гитлера» [12+]
15.05 «Побег от Гитлера» [12+]
16.05 «Побег от Гитлера» [12+]
17.05 «Побег от Гитлера» [12+]
18.05 «Остров Адольф» [12+]
19.05 «Женщины Третьего Рейха»
20.10 «В поисках «Восточного экспресса» [12+]
21.05 «История оружия: сила разрушения» [16+]
22.05 «Тайны музеев: Имперский военный музей» [16+]
23.00 «Катастрофа европейского еврейства» [16+]
00.05 «Разгадка тайны пирамид» [12+]
01.00 «Титаник: истории из глубины» [12+]
01.55 «Тайны музеев» [16+]
02.50 «Вторая мировая в цвете» [12+]
03.55 «Катастрофа европейского еврейства» [16+]
05.00 «Разгадка тайны пирамид» [12+]
05.55 «Музейные тайны» [12+]
06.50 «Музейные тайны» [12+]

Disney

05.00 М/с «Мини-Маппеты» [0+]
05.25 М/с «Микки и весёлые гонки» [0+]
05.50 М/с «Аладдин» [0+]
06.40 М/с «Уходи, Единорог!» [6+]
07.10 М/с «Рапунцель: новая история» [6+]
07.35 М/с «Пёс Пэт» [6+]
08.15 М/с «Дружные мопсы» [0+]
08.50 М/с «Герои в масках» [0+]
09.20 М/с «Майлз с другой планеты» [6+]
09.50 М/с «Хранитель Лев» [0+]
10.20 М/с «ПУПС» [0+]
10.55 М/с «София Прекрасная» [0+]
11.25 М/с «Елена – принцесса Авалора» [0+]
12.00 М/с «Аладдин» [0+]
13.00 М/с «Пёс Пэт» [6+]
13.10 М/с «Сэди Спаркс» [6+]
14.10 М/с «Улица Далматинцев, 101» [6+]
15.10 М/с «Утиные истории» [6+]
16.10 М/с «Город героев: новая история» [6+]
17.05 М/с «Леди Баг и Супер-Кот» [6+]
19.00 М/с «Алиса знает, что делать!» [6+]
21.15 М/с «Отель «Трансильвания» [12+]
22.00 М/с «Гравити Фолз» [12+]
00.00 Худ. фильм **«ТРАМПЛИН НАДЕЖДЫ»** [6+]
01.35 Т/с **«СОБАКА ТОЧКА КОМ»** [6+]
02.20 Т/с **«МОГУЧИЕ МЕДИКИ»** [12+]
03.05 М/с «Закон Мерфи» [12+]
04.15 Музыка на Канале Disney [6+]

TV1000

07.40 Худ. фильм **«ВИЗАНТИЯ»** [16+]
09.45 Худ. фильм **«ХОЛОДНАЯ ГОРА»** [16+]
12.35 Худ. фильм **«ОБЕЩАНИЕ»** [16+]
14.55 Худ. фильм **«СЕМЕЙНОЕ ОГРАБЛЕНИЕ»** [16+]
16.30 Худ. фильм **«ГОСПОЖА БОВАРИ»** [16+]
18.35 Худ. фильм **«ИНТУИЦИЯ»** [12+]
20.10 Худ. фильм **«В ГОСТЯХ У ЭЛИС»** [16+]
21.50 Худ. фильм **«НЕ/СМОТРЯ НИ НА ЧТО»** [16+]
23.50 Худ. фильм **«ДЬЯВОЛ И ДЭНИЭЛ УЭБСТЕР»** [16+]
01.45 Худ. фильм **«ОБИТЕЛЬ ТЕНЕЙ»** [18+]
04.00 Худ. фильм **«ПРОЩАЙ, ДЕТКА, ПРОЩАЙ»** [16+]
06.10 **«ПЛАНЕТА КА-ПЭКС»** [12+]

TV1000 Русское кино

07.50 М/ф «Сказка о рыбаке и рыбке» [6+]
08.30 Худ. фильм **«ДЕНЬ ДУРАКА»** [16+]
10.15 Худ. фильм **«ГЕРОЙ»** [12+]
11.45 Худ. фильм **«ПАЦИЕНТЫ»** [16+]
13.25 Т/с **«ПАЛАЧ»** [16+]
14.15 Т/с **«ПАЛАЧ»** [16+]
15.15 Худ. фильм **«СОКРОВИЩА О.К.»** [16+]
17.10 Худ. фильм **«ШПИОН»** [16+]
19.05, 20.05 Худ. фильм **«ПАУК»** [16+]
21.05, 05.30 Худ. фильм **«9 РОТА»** [16+]
23.30 Худ. фильм **«СВИДЕТЕЛИ»** [16+]
01.45 Худ. фильм **«СРОЧНО ВЫЙДУ ЗАМУЖ»** [16+]
03.45 Худ. фильм **«ПЕРВЫЕ»** [12+]

Че

06.15, 05.15 Т/с **«БРАТ ЗА БРАТА»** [16+]
07.00, 08.30 «Дорожные войны» [16+]
09.00, 21.30 «Остановите Витю!» [16+]
10.00, 19.10 «Дорожные войны. Лучшее» [16+]
11.00, 19.30 «Дорожные войны 2.0» [16+]
12.00, 13.00 «Улетное видео» [16+]
15.00 Худ. фильм **«ДВОЙНОЙ УДАР»** [16+]
17.15 Худ. фильм **«КРОВАВЫЙ СПОРТ»** [16+]
20.30, 22.00 «Решала» [16+]
23.00 «Опасные связи» [18+]
00.00 «+100500» [18+]
01.00 Т/с **«БЕРЕГОВАЯ ОХРАНА»** [16+]

Пятница

05.00 Т/с **«ОТЧАЯННЫЕ ДОМОХОЗЯЙКИ»** [16+]
07.00 «Школа доктора Комаровского» [16+]
07.30 Т/с **«ГОВОРЯЩАЯ С ПРИЗРАКАМИ»** [16+]
09.00 «Барышня-крестьянка» [16+]
12.00, 13.00 «Орел и решка» [16+]
15.00, 16.00 «Орел и решка» [16+]
17.00 «Орел и решка. Ивлеева & Бедняков» [16+]
20.00 «Дикари» [16+]
21.00 «Мир наизнанку. Латинская Америка» [16+]
23.00 Т/с **«МЫЛОДРАМА»** [16+]
00.00 «Селфи-детектив» [16+]
01.00 Пятница News [16+]
01.30 «Магаззино» [16+]
04.30 Т/с **«БОЛЬШИЕ ЧУВСТВА»** [16+]

Евроспорт

01.00 Велоспорт. «Вуэльта Сан-Хуана». 1-й этап [12+]
02.35 Теннис. Australian Open [6+]
02.55, 05.00, 07.00, 09.00, 11.15, 13.00, 21.55, 22.55 Теннис. Australian Open [6+]
11.00, 16.00, 23.50 Теннис. «Гейм, Шетт и Матс» [6+]
16.30 Горные лыжи. Кубок мира. Китцбюэль. Мужчины. Скоростной спуск [12+]
17.30 Снукер. European Masters. Финал [6+]
19.00 Велоспорт (трек). Шесть дней Берлина [12+]
20.00 Прыжки на лыжах с трамплина. Мужчины [12+]
21.00 Горные лыжи. Кубок мира. Китцбюэль. Слалом. Мужчины. 2-я попытка [12+]

Дом Кино

05.40 Худ. фильм **«ТЫ – МНЕ, Я – ТЕБЕ»** [12+]
07.20 Т/с **«СВАТЫ»** [16+]
11.00 Т/с **«ДЕТЕКТИВЫ»** [16+]
13.25 Всеволод Санаев, Олег Басилашвили, Екатерина Васильева в фильме **«ВОЗВРАЩЕНИЕ «СВЯТОГО ЛУКИ»** [12+]
15.15 Т/с **«СВАТЫ»** [16+]
19.00 Худ. фильм **«В БОЙ ИДУТ ОДНИ «СТАРИКИ»** [12+]
20.45 Худ. фильм **«МУЖИКИ!..»** [6+]
22.40 Худ. фильм **«РОДНЯ»** [12+]
00.30 Худ. фильм **«КО МНЕ, МУХТАР!»** [6+]
02.00 Худ. фильм **«НЕЙЛОН 100%»** [12+]
03.25 Худ. фильм **«ТРЯСИНА»** [12+]

«9 РОТА» [16+]

TV анонсы

Боевик
TV1000 Русское кино, 21.05 и 05.30

СССР. 1989 год. До полного вывода советских войск из Афганистана осталось несколько месяцев. Семеро призывников, после нескольких месяцев адской подготовки в «учебке» под командованием беспощадного старшины, попадают в горнило афганской кампании. Группа десантников получает задание командования – занять высоту и держать ее до прохождения колонны...

ВТОРНИК, 28 января

Внимание! За содержание телепрограммы редакция газеты ответственности не несет. В программе возможны изменения по усмотрению телеканалов.

1-й канал

05.00 Телеканал «Доброе утро»
09.00 Новости. Информационная программа
09.25 Телеканал «Доброе утро»
09.55 Модный приговор [6+]
10.55 Жить здорово! [16+]
12.00 Новости. Информационная программа
12.15 Время покажет [16+]
15.00 Новости. Информационная программа
15.15 Давай поженимся! [16+]
16.00 Мужское / Женское [16+]
18.00 Вечерние новости. Информационная программа
18.30 На самом деле [16+]
19.40 Пусть говорят [16+]
21.00 Время
21.30 Татьяна Чердынцева, Юрий Беляев, Кирилл Гребенщиков, Екатерина Вилкова в телесериале **«УЧЕНИЦА МЕССИНГА»** [16+]
23.30 Вечерний Ургант [16+]
23.55 Право на справедливость [16+]
01.00 На самом деле [16+]
02.10 Время покажет [16+]
03.00 Новости. Информационная программа
03.05 Время покажет [16+]

Россия-1

05.00 Утро России
09.00 Вести
09.25 Утро России
09.55 О самом главном [12+]
11.00 Вести
11.25 Вести. Местное время
11.45 «Судьба человека с Борисом Корчевниковым» [12+]
12.50 «60 минут» . Ток-шоу с Ольгой Скабеевой и Евгением Поповым [12+]
14.00 Вести
14.25 Вести. Местное время
14.45 Т/с **«ТАЙНЫ СЛЕДСТВИЯ»** [12+]
17.00 Вести. Местное время
17.25 «60 минут» . Ток-шоу с Ольгой Скабеевой и Евгением Поповым [12+]
18.30 «Андрей Малахов. Прямой эфир» [16+]
20.00 Вести
20.45 Вести. Местное время
21.00 Катерина Ковальчук, Михаил Гаврилов в телесериале **«КРЕПОСТНАЯ»** [12+]
23.00 «Вечер с Владимиром Соловьёвым» [12+]
02.00 Т/с **«ПО ГОРЯЧИМ СЛЕДАМ»** [12+]
03.00 Т/с **«СВАТЫ»** [12+]

НТВ

05.20 Т/с **«ЕЩЕ НЕ ВЕЧЕР»** [16+]
06.05 Мальцева [12+]
07.00 Сегодня. Информационная программа
07.05 Т/с **«МОСКВА. ТРИ ВОКЗАЛА»** [16+]
08.00 Сегодня. Информационная программа
08.20 Т/с **«МОСКВА. ТРИ ВОКЗАЛА»** [16+]
10.00 Сегодня
10.20 Т/с **«МОРСКИЕ ДЬЯВОЛЫ»** [16+]
13.00 Сегодня
13.25 Обзор. Чрезвычайное происшествие
14.00 Место встречи
16.00 Сегодня
16.25 Место встречи
17.00 ДНК [16+]
18.00 Т/с **«ПЁС»** [16+]
19.00 Сегодня
19.40 Т/с **«ПЁС»** [16+]
21.00 Т/с **«ГОРЯЧАЯ ТОЧКА»** [16+]
23.10 Основано на реальных событиях [16+]
00.00 Сегодня
00.10 ДНК [16+]
01.15 Т/с **«МОРСКИЕ ДЬЯВОЛЫ»** [16+]
03.50 Т/с **«ЕЩЕ НЕ ВЕЧЕР»** [16+]

5-й канал

05.00 «Известия»
05.20 Т/с **«ЛАДОГА»** [12+]
06.10 Т/с **«ЛАДОГА»** [12+]
07.00 Т/с **«ЛАДОГА»** [12+]
08.00 Т/с **«ЛАДОГА»** [12+]
09.00 «Известия»
09.25, 10.20, 11.10, 12.05 Худ. фильм **«ПЕРЕЛЕТНЫЕ ПТИЦЫ»** [16+]
13.00 «Известия»
13.25, 14.10 Т/с **«ШАМАН. НОВАЯ УГРОЗА»** [16+]
15.05, 16.00 Т/с **«ШАМАН. НОВАЯ УГРОЗА»** [16+]
16.50, 17.40 Т/с **«ШАМАН. НОВАЯ УГРОЗА»** [16+]
18.30 «Известия»
19.00, 19.50 Т/с **«СЛЕД»** [16+]
20.40, 21.25 Т/с **«СЛЕД»** [16+]
22.15 Т/с **«СЛЕД»** [16+]
23.10 Т/с **«СЛЕД»** [16+]
00.00 «Известия. Итоговый выпуск»
00.25 Т/с **«СЛЕД»** [16+]
01.10 Т/с **«ДЕТЕКТИВЫ»** [16+]
01.55 Т/с **«ДЕТЕКТИВЫ»** [16+]
02.25 Т/с **«ДЕТЕКТИВЫ»** [16+]
02.55 Т/с **«ДЕТЕКТИВЫ»** [16+]
03.20 «Известия»
03.25 Т/с **«СТРАСТЬ-2»** [16+]
04.10 Т/с **«СТРАСТЬ-2»** [16+]

Россия-К

06.30, 07.00, 07.30, 10.00, 15.00, 19.30, 23.40 «Новости культуры»
06.35 Док. сериал «Пешком...»
07.05, 20.05 «Правила жизни»
07.35 Док. фильм «Звезда жизни и смерти»
08.20, 17.15, 02.40 Красивая планета
08.35, 23.10 Док. сериал «Монологи великого Дуни»
09.05, 22.20 Т/с **«РАСКОЛ»** [16+]
10.15 «Наблюдатель»
11.10, 01.40 XX век
12.20, 18.40, 00.55 «Тем временем. Смыслы»»
13.10 «Запечатленное время»
13.35 Док. фильм «Я должна рассказать»
14.30 Солисты XXI века
15.10 «Новости. Подробно»
15.25 «Пятое измерение»
15.50 «Белая студия»
16.35 Худ. фильм **«ЮБИЛЕЙ»**
17.30 Дирижеры XXI века
19.45 «Главная роль»
20.30 «Спокойной ночи, малыши!»
20.45 Док. фильм «Кельты: кровь и железо»
21.40 «Искусственный отбор»
00.00 Док. фильм «Ромас, Томас и Иосиф»

Матч!

06.00 «Вся правда про...» [12+]
06.30 «Жестокий спорт» [16+]
07.05, 12.30, 15.05, 22.00, 00.40 Все на Матч! Прямой эфир
09.00 Тотальный футбол [12+]
09.55 Футбольный вопрос» [12+]
10.25 Профессиональный бокс. Дэнни Гарсия против Ивана Редкача [16+]
13.00 Смешанные единоборства. Bellator [16+]
16.05 Док. фильм «24 часа войны: Феррари против Форда» [16+]
18.05 «Один год из жизни королевских гонок» [12+]
18.45 Континентальный вечер
19.20 Хоккей. КХЛ. «Динамо» (Москва) – «Торпедо» (Нижний Новгород)
22.40 Футбол. Кубок Английской лиги. 1/2 финала. «Астон Вилла» – «Лестер»
01.10 Волейбол. Лига чемпионов. Мужчины. «Берлин» (Германия) – «Факел» (Новый Уренгой, Россия) [0+]
03.10 «Команда мечты» [12+]
03.25 Футбол. «Университарио» (Перу) – «Карабобо» (Венесуэла)
05.25 Профессиональный бокс. Тяжеловесы [16+]

ТНТ

07.00, 07.30 ТНТ. Gold [16+]
08.00, 08.30 ТНТ. Gold [16+]
09.00 Дом-2. Lite [16+]
10.15 Дом-2. Остров любви [16+]
11.30 Бородина против Бузовой [16+]
12.30 «Дом-2. Спаси свою любовь» [16+]
13.30, 14.00, 14.30 Т/с **«РЕАЛЬНЫЕ ПАЦАНЫ»** [16+]
15.00, 15.30 Т/с **«УНИВЕР. НОВАЯ ОБЩАГА»** [16+]
16.00, 16.30 Т/с **«УНИВЕР. НОВАЯ ОБЩАГА»** [16+]
17.00, 17.30 Т/с **«ИНТЕРНЫ»** [16+]
18.00, 18.30 Т/с **«ИНТЕРНЫ»** [16+]
19.00 Т/с **«ПОЛИЦЕЙСКИЙ С РУБЛЕВКИ»** [16+]
20.00 Т/с **«ГОД КУЛЬТУРЫ»** [16+]
20.30 Т/с **«ГОД КУЛЬТУРЫ»** [16+]
21.00 Импровизация [16+]
22.00 Студия «Союз» [16+]
23.00 Дом-2. Город любви [16+]
00.05 Дом-2. После заката [16+]
01.05 Худ. фильм **«ПЕРЕКРЕСТОК МИЛЛЕРА»** [16+]
03.05 Худ. фильм **«ОФИСНОЕ ПРОСТРАНСТВО»** [16+]
04.30 «Открытый микрофон» [16+]
05.20 «Открытый микрофон» [16+]
06.10, 06.35 ТНТ. Best [16+]

Барс

06.00, 06.30, 07.00, 07.30, 08.00, 08.30 «Губерния. Утро» [16+]
06.14, 06.44, 07.13, 07.44, 08.13, 08.44, 09.56, 10.56, 12.56, 17.56, 18.56, 19.56, 20.56, 21.56, 22.56, 01.56 «Городская хроника» [12+]
06.15, 06.45, 07.15, 07.45, 08.15, 08.45 «Утро плюс» [16+]
09.30, 10.30, 12.30, 18.30, 19.30, 20.30, 21.30, 22.30, 23.30, 01.30 Новости «Губерния» [16+]
10.00, 12.15, 15.45, 01.15, 04.45 «Актуально» [16+]
10.15, 12.00, 15.30, 01.00, 04.30 «По горячим следам» [16+]
11.00, 00.00 «Город новостей» [16+]
11.30, 00.30 «Ивановский календарь» [16+]
13.00, 02.00 «Барс – 25 лет» [16+]
13.30, 02.30 «Ивановский обзор» [16+]
14.00, 03.00 «Мировая прогулка» [12+]
14.15, 03.15 «Доктор знает» [16+]
14.30, 03.30 «Иваново. Ностальгия» [16+]
15.00, 04.00 «Хроника области» [16+]
16.00 «Ивановские вести» [16+]
16.30 «Губерния. Прошлое» [16+]
17.00, 18.00, 19.00, 20.00, 21.00, 22.00, 23.00 «Ivanovonews». Телеверсия» [16+]
17.30 «Pro город. Новости» [16+]

ТВ-Центр

06.00 «Настроение»
08.10 «Доктор И...» [16+]
08.45 Худ. фильм **«СТРАХ ВЫСОТЫ»** [0+]
10.35 Док. фильм «О чём молчит Андрей Мягков» [12+]
11.30 События
11.50 Т/с **«ОНА НАПИСАЛА УБИЙСТВО»** [12+]
13.40 «Мой герой» [12+]
14.30 События
14.50 Город новостей
15.05 Т/с **«ОТЕЦ БРАУН»** [16+]
17.00 «Естественный отбор»
17.50 События
18.15 Т/с **«НИКОНОВ И К°»** [16+]
22.00 События
22.35, 04.15 «Осторожно: мошенники!» [16+]
23.05, 03.35 «Владимир Басов. Ревнивый Дуремар» [16+]
00.00 События
00.35 Петровка, 38 [16+]
00.55 Т/с **«ДАЛЬНОБОЙЩИКИ»** [12+]
02.55 «Прощание. Ян Арлазоров» [16+]
04.45 «Знак качества» [16+]
05.25 Док. фильм «Борис Андреев. Богатырь союзного значения» [12+]

СТС

06.00, 05.50 «Ералаш»
06.15 М/с «Приключения Вуди и его друзей» [0+]
06.30 М/с «Том и Джерри» [0+]
07.00 Т/с **«СЕНЯ-ФЕДЯ»** [16+]
07.55, 19.00 Т/с **«ПАПИК»** [16+]
08.35 Худ. фильм **«КРАСНАЯ ПЛАНЕТА»** [16+]
10.40 Худ. фильм **«ИНТЕРСТЕЛЛАР»** [16+]
14.05 Т/с **«ИВАНОВЫ-ИВАНОВЫ»** [16+]
20.20 Худ. фильм **«РЫЦАРЬ ДНЯ»** [12+]
Случайная встреча в аэропорту одинокой женщины Джун Хэвенс и обаятельного агента Миллера приводит к тому, что им приходится вместе колесить по всему свету, спасаясь от наемных убийц...
22.35 Худ. фильм **«КВАНТ МИЛОСЕРДИЯ»** [16+]
00.40 Худ. фильм **«УМРИ, НО НЕ СЕЙЧАС»** [12+]
03.00 Худ. фильм **«ДЮПЛЕКС»** [12+]
04.20 М/ф «Даффи Дак. Охотники за чудовищами» [0+]
05.25 М/ф «Стёпа-моряк» [0+]

Рен ТВ

05.00 «Территория заблуждений» с Игорем Прокопенко [16+]
06.00, 15.00 «Документальный проект» [16+]
07.00 «С бодрым утром!» [16+]
08.30, 12.30 «Новости» [16+]
09.00 Засекреченные списки [16+]
11.00 «Как устроен мир с Тимофеем Баженовым» [16+]
12.00, 16.00, 19.00 «Информационная программа 112» [16+]
13.00 «Загадки человечества с Олегом Шишкиным» [16+]
14.00 «Невероятно интересные истории» [16+]
16.30 «Новости» [16+]
17.00 «Тайны Чапман» [16+]
18.00 «Самые шокирующие гипотезы» [16+]
19.30 «Новости» [16+]
20.00 Худ. фильм **«МЕХАНИК: ВОСКРЕШЕНИЕ»** [16+]
22.00 «Водить по-русски» [16+]
23.00 «Новости» [16+]
23.30 «Загадки человечества с Олегом Шишкиным» [16+]
00.30 Худ. фильм **«СЧАСТЛИВОЕ ЧИСЛО СЛЕВИНА»** [16+]
02.30 «Самые шокирующие гипотезы» [16+]
03.15 «Тайны Чапман» [16+]

Звезда

06.00 «Сегодня утром» [12+]
07.50 «Полезная покупка» [12+]
08.00, 13.00, 18.00 Новости дня
08.20 Док. сериал «Легенды госбезопасности». «Александр Коротков. Последний шанс резидента» [16+]
09.05, 10.05, 13.15 Т/с **«КУРЬЕРСКИЙ ОСОБОЙ ВАЖНОСТИ»** [16+]
10.00, 14.00 Военные новости
13.35, 14.05 Т/с **«РОЗЫСКНИК»** [16+]
18.30 «Специальный репортаж» [12+]
18.50 Док. сериал «872 дня Ленинграда». «Фронту надо – сделаем» [16+]
19.40 «Легенды армии с Александром Маршалом». Амазасп Бабаджанян [12+]
20.25 «Улика из прошлого» [16+]
21.15 Новости дня
21.30 «Открытый эфир» [12+]
23.05 «Между тем» [12+]
23.40 Худ. фильм **«ОТЦЫ И ДЕДЫ»** [0+]
01.20 Худ. фильм **«В ДОБРЫЙ ЧАС!»** [0+]
03.00 Худ. фильм **«ВЕРТИКАЛЬ»** [0+]
04.10 Худ. фильм **«ДОМ, В КОТОРОМ Я ЖИВУ»** [6+]

Гороскоп на 20 – 26 января

(Окончание. Начало на стр. 10)

СТРЕЛЕЦ (23.11-21.12). Вы подсознательно готовы к борьбе за власть. Вам необходимо сознательно переменить и стратегию, и тактику, пока вы не поссорились с близкими. Действуйте мягче, будьте добрее, смените гнев на милость, так будет легче и вам, и окружающим. Держите себя в границах вежливости и великодушия.

КОЗЕРОГ (22.12-20.01). Планируйте свои действия хотя бы на несколько шагов вперед. Решение многих важных вопросов будет продиктовано стремлением облегчить свою жизнь и улучшить материальное положение. Пересмотрите мотивы своего поведения – вдруг найдутся варианты лучше?

ВОДОЛЕЙ (21.01-19.02). Продолжайте анализировать сложившуюся ситуацию, не действуйте наобум. Приведите в порядок всё, до чего дотянетесь. В том числе и свои мысли. Это поможет вам пролить свет на причины происходящего. Чтобы избежать возможных неприятностей, будьте спокойнее и терпимее.

РЫБЫ (20.02-20.03). Начинается период деловой и творческой активности, позволяющий раскрыть ваш творческий потенциал и реализовать давно задуманные планы. Будет трудно быстро войти в рабочий ритм. Начало недели будет богато встречами. К концу недели это вас утомит. Благоприятный день – понедельник, неблагоприятный – среда.

Домашний

06.30 «6 кадров» [16+]
06.40 «Удачная покупка» [16+]
06.50 «По делам несовершеннолетних» [16+]
08.50 «Давай разведёмся!» [16+]
09.55 «Тест на отцовство» [16+]
11.55 Док. сериал «Реальная мистика» [16+]
12.55, 02.40 Док. сериал «Понять. Простить» [16+]
14.40 Док. сериал «Порча» [16+]
15.10 Худ. фильм **«ВСЁ БУДЕТ ХОРОШО»** [16+]
19.00 Худ. фильм **«ДРУГОЙ»** [16+]
Профессиональная танцовщица Полина после серьёзной аварии больше не может танцевать. Однако другой жизни она себе не представляет. Полина замкнулась в себе, потеряла смысл жизни. Перед Рождеством девушка приезжает к родственникам в Карпаты...
23.15 Т/с **«ВОСТОК-ЗАПАД»** [16+]
02.15 Док. сериал «Порча» [16+]
03.55 Док. сериал «Реальная мистика» [16+]
04.45 «Тест на отцовство» [16+]
06.20 «Удачная покупка» [16+]

ТВ3

06.00 Мультфильмы [0+]
09.20 Т/с **«СЛЕПАЯ»** [16+]
09.55 Т/с **«СЛЕПАЯ»** [16+]
10.30 Т/с **«СЛЕПАЯ»** [16+]
11.00, 11.30 «Гадалка» [16+]
12.00 «Не ври мне» [12+]
13.00 «Не ври мне» [12+]
14.00 «Не ври мне» [12+]
15.00 «Мистические истории» [16+]
16.00 «Гадалка» [16+]
16.30 «Гадалка» [16+]
17.00 «Гадалка» [16+]
17.30 Т/с **«СЛЕПАЯ»** [16+]
18.00 Т/с **«СЛЕПАЯ»** [16+]
18.30 Т/с **«ДОКТОР ХЭРРОУ»** [16+]
19.30 Т/с **«ДОКТОР ХЭРРОУ»** [16+]
20.30 Т/с **«КАСЛ»** [12+]
21.15 Т/с **«КАСЛ»** [12+]
22.10 Т/с **«КАСЛ»** [12+]
23.00 Худ. фильм **«ТЕПЛО НАШИХ ТЕЛ»** [12+]
01.15 Т/с **«ПОМНИТЬ ВСЕ»** [16+]
02.00 Т/с **«ПОМНИТЬ ВСЕ»** [16+]
02.45 Т/с **«ПОМНИТЬ ВСЕ»** [16+]
03.30 «Тайные знаки. Особо опасно. Транспорт» [16+]
04.15 «Тайные знаки. Особо опасно. Растения» [16+]
05.00 «Тайные знаки. Особо опасно. Возраст» [16+]
05.45 Мультфильмы [0+]

Внимание! За содержание телепрограммы редакция газеты ответственности не несет. В программе возможны изменения по усмотрению телеканалов.

ОТР

04.00, 07.00, 09.00, 11.00, 12.00, 13.00, 15.00, 17.00, 18.00, 20.00, 22.00, 01.00 Новости
04.15, 01.15 «Культурный обмен». Наталья Благих [12+]
04.55, 08.50, 16.50 «Большая страна: в деталях» [12+]
05.05, 17.05, 22.05 «Прав!Да?» [12+]
06.00, 09.15 «Календарь» [12+]
06.30, 09.45, 18.05 «Среда обитания» [12+]
06.40 «Медосмотр» [12+]
07.10 Т/с **«ВНУТРЕННЕЕ РАССЛЕДОВАНИЕ»** [16+]
09.55 Док. фильм «Тайны разведки. Железные шпионы» [12+]
10.20 «За дело!» [12+]
11.05 «Медосмотр» [12+]
11.15 Док. фильм «Собственная гордость. Балет – шик нашей страны» [12+]
12.05, 13.20, 19.00, 20.30 «ОТРажение»
15.15, 02.00 Т/с **«В ЛЕСАХ И НА ГОРАХ»** [12+]
18.15 «За дело!» [12+]
23.00 Т/с **«ВНУТРЕННЕЕ РАССЛЕДОВАНИЕ»** [16+]
00.30 Док. фильм «Тайны разведки. Железные шпионы» [12+]
03.30 «Большая наука» [12+]

Мир

06.00 «Наше кино. История большой любви» [12+]
06.25 Худ. фильм **«ГОД ЗОЛОТОЙ РЫБКИ»** [16+]
08.30 Т/с **«НАЙТИ МУЖА ДАРЬЕ КЛИМОВОЙ»** [16+]
10.00, 13.00, 16.00, 19.00, 23.45 Новости
10.10 Т/с **«НАЙТИ МУЖА ДАРЬЕ КЛИМОВОЙ»** [16+]
13.15 «Дела судебные. Деньги верните!» [16+]
14.10 «Дела судебные. Битва за будущее» [16+]
15.05 «Дела судебные. Новые истории» [16+]
16.15 Т/с **«ВОЗВРАЩЕНИЕ МУХТАРА-2»** [16+]
19.25 Т/с **«ВОЗВРАЩЕНИЕ МУХТАРА-2»** [16+]
19.55 «Игра в кино» [12+]
21.15 «Всемирные игры разума» [0+]
21.50 Т/с **«УЧАСТКОВЫЙ»** [12+]
00.00 Т/с **«УЧАСТКОВЫЙ»** [12+]
01.00 «Семейные истории» [16+]
01.55 «Охотники за привидениями» [16+]
02.25 «Отпуск без путевки» [16+]
03.15 Концерт [16+]
04.55 «Моя-твоя еда» [16+]
05.20 «Здоровье» [16+]

Ретро

06.00, 07.45, 22.05, 00.00 Худ. фильм **«ПРЕСТУПЛЕНИЕ И НАКАЗАНИЕ»** [12+]
09.40 М/ф «Дядя Миша» [6+]
09.50 М/ф «Живая игрушка» [6+]
10.05 М/ф «Вот так тигр» [0+]
10.20 Док. фильм «Папа» или «золотая рыбка» академика Исанина» [12+]
11.00 Худ. фильм **«КОГДА ДЕРЕВЬЯ БЫЛИ БОЛЬШИМИ»** [12+]
12.45 М/ф «Алим и его ослик» [0+]
13.00 М/ф «Быль-небылица» [6+]
13.10 М/ф «Заячий хвостик» [0+]
13.20 М/ф «Танцы кукол» [6+]
13.35 М/ф «Без этого нельзя» [0+]
13.50, 01.50 Док. фильм «Никола Тесла» [12+]
14.50, 19.15 Худ. фильм **«И СНОВА АНИСКИН»** [12+]
16.05 Худ. фильм **«ЕВГЕНИЙ ОНЕГИН»** [12+]
18.10 Док. фильм «Флот» [12+]
20.30 Худ. фильм **«МОЙ НЕЖНО ЛЮБИМЫЙ ДЕТЕКТИВ»** [16+]
02.40 Худ. фильм **«И СНОВА АНИСКИН»** [12+]
03.50 Худ. фильм **«ЕВГЕНИЙ ОНЕГИН»** [12+]
05.30 М/ф «Дюймовочка» [0+]

Discovery

06.00, 01.30 Аляска: семья из леса [16+]
06.50, 12.50, 13.40, 20.20, 05.15 Махинаторы [12+]
07.40, 08.05, 14.30, 19.30, 19.55, 03.00, 03.25 Как это устроено? [12+]
08.30, 16.10, 00.40 Мятежный гараж [16+]
09.22, 09.48, 15.20, 15.45, 21.10, 21.35 Охотники за реликвиями [16+]
10.14, 23.50 Звездное выживание с Беаром Гриллсом [16+]
11.06, 11.58 Турбодуэт [12+]
14.55 Как это устроено: автомобили мечты [12+]
17.00, 17.25 Склады: битва в Канаде [16+]
17.50, 03.45 Лаборатория взрывных идей [16+]
18.40 Миллионы Пабло Эскобара [16+]
22.00 Секретные базы нацистов [12+]
22.55 Необъяснимое и неизученное [12+]
02.15, 02.40 Склады: битва в Канаде [12+]
04.30 Остров с Беаром Гриллсом [16+]

Карусель

05.00 «Ранние пташки». «Вспыш и чудо-машинки», «Белка и Стрелка. Озорная семейка» [0+]
06.55 «Чик-зарядка» [0+]
07.00 «С добрым утром, малыши!» [0+]
07.30 «Чик-зарядка» [0+]
07.40 М/с «Бинг» [0+]
08.10 М/с «Пластилинки» [0+]
08.15 М/с «Малышарики» [0+]
09.20 «Лапы, морды и хвосты» [0+]
09.40 М/ф «38 попугаев» [0+]
10.25 М/с «Смурфики» [0+]
11.15 М/с «Аркадий Паровозов спешит на помощь!» [0+]
11.20 М/с «Смешарики. Новые приключения» [0+]
12.15 М/с «Тобот» [6+]
12.35 М/с «Гормити» [6+]
13.05 М/с «Металионы» [6+]
13.30 М/с «Домики» [0+]
14.00 «Навигатор. Новости» [0+]
14.10 М/с «Фиксики» [0+]
15.00 М/с «Оранжевая корова» [0+]
15.40 «Танцоры» [0+]
16.05 М/с «Бурёнка Даша» [0+]
16.10 М/с «Сказочный патруль» [0+]
17.10 М/с «Барбоскины» [0+]
18.05 М/с «Радужный мир Руби» [0+]
18.45 М/с «Рикки Зум. Полный вперёд!» [0+]
19.25 М/с «Ми-ми-мишки» [0+]
20.30 «Спокойной ночи, малыши!» [0+]
20.45 М/с «Царевны» [0+]
22.00 М/с «Эволюция Черепашек-ниндзя» [6+]
22.25 М/с «Трансформеры. Кибервселенная» [6+]
22.45 М/с «Губка Боб квадратные штаны» [6+]
23.35 М/с «Шоу Тома и Джерри» [6+]
01.00 М/с «Детектив Миретта» [6+]
02.30 М/с «Приключения Ам Няма» [0+]
02.35 М/с «Соник Бум» [6+]
03.45 М/с «Паровозик Тишка» [0+]

Усадьба

06.00, 02.10 Деревянная Россия [12+]
06.25, 02.35 Сельские профессии [12+]
06.55, 03.05 Семейный обед [12+]
07.30, 03.35 История усадеб [12+]
08.00, 04.05 Керамика [12+]
08.20 ТОП-10 [12+]
08.50 Огород круглый год [12+]
09.20, 05.30 Домашняя экспертиза [12+]
09.50 Сравнительный анализ [12+]
10.20 Сельский туризм [12+]
10.55 Огород круглый год [12+]
11.25 Огород от-кутюр [12+]
11.55 Инструменты [12+]
12.15 Я – фермер [12+]
12.45, 17.00, 21.00, 01.00 Ремонт без правил [12+]
13.15 Идите в баню [12+]
13.30 Дачная энциклопедия [12+]
14.05 Садоводу на заметку [12+]
14.20 Фитокосметика [12+]
14.35 Агротуризм [12+]
15.05 Цветы зимой [12+]
15.35 Стройплощадка [12+]
16.10 Дело в отделке [12+]
16.40 8 ошибок огородника [12+]
17.25 Тихая моя родина [12+]
18.00 Прогулка по саду [12+]
18.35 Соусы [12+]
18.50 Флористика [12+]
19.05 Ландшафтные эксперименты [12+]
19.35 Частный сектор [12+]
20.10 Мастер [12+]
20.40 Свечной заводик [12+]
21.30 Школа дизайна [12+]
22.00 Преданья старины глубокой [12+]
22.30 Не просто суп! [12+]
22.45 Сам себе дизайнер [12+]
23.05 Профотбор [12+]
23.35 Букет на обед [12+]
23.55 Мегабанщики [12+]
00.25 Самогон [16+]
00.40 Закуски [12+]
01.25 Садовый доктор [12+]
01.40 50 оттенков желе [12+]
01.55 Мультиварка [12+]
04.20 Травовед [12+]
04.35 ТОП-10 [12+]
05.00 Альтернативный сад [12+]

Спас

05.00 День патриарха [0+]
05.15 Новый Завет вслух [0+]
05.30 «Общее дело. Возрождение храмов Севера». Специальный проект телеканала Спас [0+]
05.45 Вся Россия [0+]
06.00 Встреча [0+]
07.00, 21.30 Новый день. Новости на Спасе [0+]
08.00, 19.00 Завет [0+]
09.00 Мультфильмы на Спасе [0+]
10.00 Монастырская кухня [0+]
10.30 Монастырская кухня [0+]
11.00 Док. фильм «Северный фронт. Ленинград 1941-44» [16+]
12.00 До самой сути с Еленой Жосул [0+]
13.00, 20.00 Прямая линия. Ответ священника [0+]
14.30 «VIII Рождественские парламентские встречи». Прямая трансляция [0+]
15.00, 16.20, 17.40 Худ. фильм **«В ПОИСКАХ КАПИТАНА ГРАНТА»** [0+]
22.30 Док. фильм «Русская опера» [0+]
23.30 «Зачем Бог?!» [0+]
00.00 День патриарха [0+]
00.15 Док. фильм «6:0 в пользу Победы» [0+]
00.45 До самой сути с Еленой Жосул [0+]
01.40 Завет [0+]
02.35 Новый день. Новости на Спасе [0+]
03.30 Прямая линия. Ответ священника [0+]
04.45 «Тайны сказок» с Анной Ковальчук [0+]

National Geographic

06.00, 05.55 Как побеждать во всем [16+]
06.25 Служба спасения Аляски [16+]
07.10, 12.00, 01.50 Авто-SOS [16+]
08.00 Дикий тунец [16+]
08.50 Золото Юкона [16+]
09.40 В дикой природе с Беаром Гриллсом [16+]
10.30, 11.15 Ледяная дорога [16+]
12.50 Машины: разобрать и продать [16+]
13.35 Инстинкт выживания: Китай [16+]
14.20 Международный аэропорт Дубай [16+]
15.05, 04.15 Расследования авиакатастроф [16+]
15.50 Расследование авиакатастроф [16+]
16.40 Трагедия «Челленджера» [16+]
17.25, 23.35 В поисках наследия [16+]
18.10 В дикой природе с Беаром Гриллсом [16+]
19.00 Истории спасения [16+]
19.45 Экстремальное путешествие: Вторая мировая война [16+]
20.30 Расследование авиакатастроф [16+]
21.15 Трагедия «Челленджера» [16+]
22.00 Истории спасения [16+]
22.50 Свидетели катастроф [16+]
00.20 Вторжение на Землю [16+]
01.05 Истории спасения [16+]
02.40 Машины: разобрать и продать [16+]
03.25 Истории спасения [16+]
05.05, 05.35 Делай ставки и взрывай [16+]

Viasat History

08.00 «Невероятные изобретения» [12+]
08.30 «История христианства: католицизм. Неожиданный рассвет Рима» [12+]
09.45 «История христианства: православие. От империи к империи» [12+]
10.55 «История христианства» [12+]
12.10 «История христианства: евангельский взрыв» [12+]
13.20 «История христианства» [12+]
14.35 «5000 лет истории Нила» [12+]
15.30 «Тайны египетских пирамид» [12+]
16.30 «Тайны египетских пирамид» [12+]
17.35 «Восемь дней, которые создали Рим» [12+]
18.30 «Восемь дней, которые создали Рим» [12+]
19.20 «Восемь дней, которые создали Рим» [12+]
20.15 «Титаник: истории из глубины» [12+]
21.05 «История оружия» [16+]
22.05 «Тайны музеев» [16+]
23.00 «Катастрофа европейского еврейства» [16+]
00.10 «Разгадка тайны пирамид» [12+]
01.10 «Тайны британских замков» [12+]
02.00 «Тайны музеев» [16+]
02.55 «Вторая мировая в цвете» [12+]
03.55 «Катастрофа европейского еврейства» [16+]
04.55 «Разгадка тайны пирамид» [12+]
05.50 «Музейные тайны» [12+]
06.35 «Музейные тайны» [12+]

Disney

05.00 М/с «Мини-Маппеты» [0+]
05.25 М/с «Микки и весёлые гонки» [0+]
05.50, 12.00 М/с «Аладдин» [0+]
06.40 М/с «Уходи, Единорог!» [6+]
07.10 М/с «Рапунцель: новая история» [6+]
07.35, 13.00 М/с «Пёс Пэт» [6+]
08.15 М/с «Дружные мопсы» [0+]
08.50 М/с «Герои в масках» [0+]
09.20 М/с «Майлз с другой планеты» [6+]
09.50 М/с «Хранитель Лев» [0+]
10.20 М/с «ПУПС» [0+]
10.55 М/с «София Прекрасная» [0+]
11.25 М/с «Елена – принцесса Авалора» [0+]
13.10 М/с «Сэди Спаркс» [6+]
14.10 М/с «Улица Далматинцев, 101» [6+]
15.10 М/с «Утиные истории» [6+]
16.10 М/с «Город героев: новая история» [6+]
17.05 М/с «Леди Баг и Супер-Кот» [6+]
19.00 М/с «Алиса знает, что делать!» [6+]
21.15 М/с «Отель «Трансильвания» [12+]
22.00 Т/с **«МОГУЧИЕ РЕЙНДЖЕРЫ: ЗВЕРОМОРФЕРЫ»** [12+]
22.30 М/с «Гравити Фолз» [12+]
00.00 Худ. фильм **«ПАПОХИЩЕНИЕ»** [6+]
01.35 Т/с **«СОБАКА ТОЧКА КОМ»** [6+]
02.20 Т/с **«МОГУЧИЕ МЕДИКИ»** [12+]
03.05 М/с «Семейка Грин в городе» [12+]
04.15 Музыка на Канале Disney [6+]

TV1000

08.20 Худ. фильм **«НЕ/СМОТРЯ НИ НА ЧТО»** [16+]
10.20 Худ. фильм **«ДЬЯВОЛ И ДЭНИЭЛ УЭБСТЕР»** [16+]
12.10 Худ. фильм **«ГОСПОЖА БОВАРИ»** [16+]
14.15 Худ. фильм **«В ГОСТЯХ У ЭЛИС»** [16+]
16.00 Худ. фильм **«ПРОЩАЙ, ДЕТКА, ПРОЩАЙ»** [16+]
18.00 Худ. фильм **«ПЛАНЕТА КАПЭКС»** [12+]
20.10 Худ. фильм **«ИЛЛЮЗИЯ ОБМАНА»** [12+]
22.05 Худ. фильм **«ИЛЛЮЗИЯ ОБМАНА-2»** [12+]
00.25 **«ОДЕРЖИМОСТЬ»** [18+]
02.25 **«ОБЛАСТИ ТЬМЫ»** [16+]
04.10 Худ. фильм **«ЛИНКОЛЬН ДЛЯ АДВОКАТА»** [16+]
06.10 Худ. фильм **«СОЛТ»** [16+]

TV1000 Русское кино

07.55 Худ. фильм **«ШПИОН»** [16+]
09.50 Худ. фильм **«СВИДЕТЕЛИ»** [16+]
11.50 Худ. фильм **«КАРП ОТМОРОЖЕННЫЙ»** [12+]
13.35, 14.30, 19.05, 20.00 Худ. фильм **«ПАУК»** [16+]
15.30 Худ. фильм **«СРОЧНО ВЫЙДУ ЗАМУЖ»** [16+]
17.25, 05.30 Худ. фильм **«30 СВИДАНИЙ»** [16+]
21.00 Худ. фильм **«ЛЕНИН. НЕИЗБЕЖНОСТЬ»** [16+]
23.10 Худ. фильм **«ДЕНЬ РАДИО»** [16+]
01.00 Худ. фильм **«ГЛУХАРЬ В КИНО»** [16+]
02.35 Худ. фильм **«СПАСИБО ДЕДУ ЗА ПОБЕДУ»** [6+]
04.05 Худ. фильм **«РУСАЛКА. ОЗЕРО МЕРТВЫХ»** [16+]

Че

06.00, 05.15 Т/с **«БРАТ ЗА БРАТА»** [16+]
06.50, 07.30, 08.30 «Дорожные войны» [16+]
09.00, 21.30 «Остановите Витю!» [16+]
10.00, 19.10 «Дорожные войны. Лучшее» [16+]
11.00, 19.30 «Дорожные войны 2.0» [16+]
12.00, 12.30 «+100500» [16+]
15.00 Худ. фильм **«ЗВЁЗДНЫЙ ПУТЬ: ПЕРВЫЙ КОНТАКТ»** [0+]
17.10 Худ. фильм **«ЗВЁЗДНЫЙ ПУТЬ: ВОССТАНИЕ»** [0+]
20.30, 22.00 «Решала» [16+]
23.00 «Опасные связи» [18+]
00.00 «+100500» [18+]
01.00 Т/с **«БЕРЕГОВАЯ ОХРАНА»** [16+]

Пятница

05.00 Т/с **«ОТЧАЯННЫЕ ДОМОХОЗЯЙКИ»** [16+]
07.00 «Школа доктора Комаровского» [16+]
07.30 Т/с **«ГОВОРЯЩАЯ С ПРИЗРАКАМИ»** [16+]
09.00 «Барышня-крестьянка» [16+]
12.00 «Четыре свадьбы» [16+]
14.00 «Орел и решка. Рай и ад» [16+]
18.00 «Мир наизнанку. Латинская Америка» [16+]
23.00 Т/с **«МЫЛОДРАМА»** [16+]
00.00 «Селфи-детектив» [16+]
01.00 Пятница News [16+]
01.30 «Магаззино» [16+]
04.30 Т/с **«БОЛЬШИЕ ЧУВСТВА»** [16+]

Евроспорт

00.30, 01.00 Велоспорт. «Вуэльта Сан-Хуана» [12+]
02.30 Теннис. Australian Open [6+]
02.55, 05.00, 07.00, 09.00, 11.00, 13.30 Теннис. Australian Open. 1/4 финала [6+]
10.45, 13.00 Теннис. «Гейм, Шетт и Матс» [6+]
14.30 Фехтование. Обзор [6+]
15.30 Снукер. Финал [6+]
17.05 Велоспорт (трек). Шесть дней Берлина [12+]
18.00 Горные лыжи. Мужчины. Скоростной спуск [12+]
18.50 Горные лыжи. Слалом. Мужчины [12+]
19.35, 22.00, 22.35 Горные лыжи. Мужчины. Вечерний слалом [12+]
20.45 Конный спорт. Конкур [6+]

Дом Кино

05.30 **«НОЛЬ-СЕДЬМОЙ» МЕНЯЕТ КУРС»** [16+]
07.15 Т/с **«СВАТЫ»** [16+]
11.00 Т/с **«ДЕТЕКТИВЫ»** [16+]
12.40 Худ. фильм **«ШИРЛИ-МЫРЛИ»** [16+]
15.15 Т/с **«СВАТЫ»** [16+]
19.00 **«СПОРТЛОТО-82»** [6+]
20.45 Худ. фильм **«КУБАНСКИЕ КАЗАКИ»** [12+]
22.50 Худ. фильм **«ВАС ОЖИДАЕТ ГРАЖДАНКА НИКАНОРОВА»** [12+]
00.25 **«СУЕТА СУЕТ»** [12+]
02.05 Худ. фильм **«ПРИКЛЮЧЕНИЯ КВЕНТИНА ДОРВАРДА, СТРЕЛКА КОРОЛЕВСКОЙ ГВАРДИИ»** [16+]
03.35 Худ. фильм **«ОПТИМИСТИЧЕСКАЯ ТРАГЕДИЯ»** [12+]

TV анонсы

«ЛЕНИН. НЕИЗБЕЖНОСТЬ» [16+]
Драма
TV1000, Русское кино, 21.00

Уже почти три года идет Первая мировая война – самая жестокая и кровавая в истории человечества. Владимир Ленин долгое время находится в эмиграции и недавно переехал в Цюрих. Посвятивший жизнь подготовке революции, Ленин упустил её начало и теперь ищет любую возможность вернуться в Россию, чтобы взять ситуацию в свои руки.

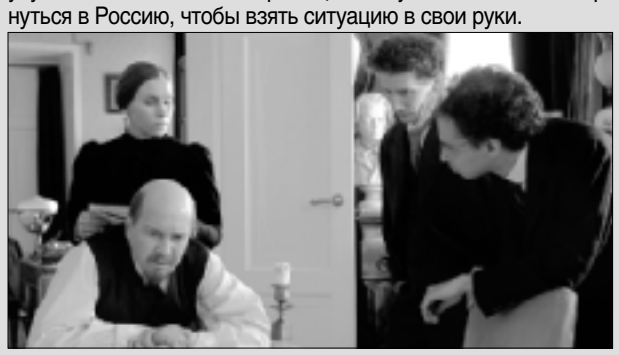

СРЕДА, 29 января

Внимание! За содержание телепрограммы редакция газеты ответственности не несет. В программе возможны изменения по усмотрению телеканалов.

1-й канал

05.00 Телеканал «Доброе утро»
09.00 Новости. Информационная программа
09.25 Телеканал «Доброе утро»
09.55 Модный приговор [6+]
10.55 Жить здорово! [16+]
12.00 Новости. Информационная программа
12.15 Время покажет [16+]
15.00 Новости. Информационная программа
15.15 Давай поженимся! [16+]
16.00 Мужское / Женское [16+]
18.00 Вечерние новости. Информационная программа
18.30 На самом деле [16+]
19.40 Пусть говорят [16+]
21.00 Время
21.30 Татьяна Чердынцева, Юрий Беляев, Кирилл Гребенщиков, Екатерина Вилкова, Александр Лыков в телесериале **«УЧЕНИЦА МЕССИНГА»** [16+]
23.30 Вечерний Ургант [16+]
00.00 На самом деле [16+]
01.15 Время покажет [16+]
03.00 Новости. Информационная программа
03.05 Время покажет [16+]
03.55 Наедине со всеми [16+]

Россия-1

05.00 Утро России
09.00 Вести
09.25 Утро России
09.55 О самом главном [12+]
11.00 Вести
11.25 Вести. Местное время
11.45 «Судьба человека с Борисом Корчевниковым» [12+]
12.50 «60 минут» . Ток-шоу с Ольгой Скабеевой и Евгением Поповым [12+]
14.00 Вести
14.25 Вести. Местное время
14.45 Т/с **«ТАЙНЫ СЛЕДСТВИЯ»** [12+]
17.00 Вести. Местное время
17.25 «60 минут» . Ток-шоу с Ольгой Скабеевой и Евгением Поповым [12+]
18.30 «Андрей Малахов. Прямой эфир» [16+]
20.00 Вести
20.45 Вести. Местное время
21.00 Катерина Ковальчук, Михаил Гаврилов в телесериале **«КРЕПОСТНАЯ»** [12+]
23.00 «Вечер с Владимиром Соловьёвым» [12+]
02.00 Т/с **«ПО ГОРЯЧИМ СЛЕДАМ»** [12+]
03.00 Т/с **«СВАТЫ»** [12+]

НТВ

05.20 Т/с **«ЕЩЕ НЕ ВЕЧЕР»** [16+]
06.05 Мальцева [12+]
07.00 Сегодня. Информационная программа
07.05 Т/с **«МОСКВА. ТРИ ВОКЗАЛА»** [16+]
08.00 Сегодня. Информационная программа
08.20 Т/с **«МОСКВА. ТРИ ВОКЗАЛА»** [16+]
10.00 Сегодня
10.20 Т/с **«МОРСКИЕ ДЬЯВОЛЫ»** [16+]
13.00 Сегодня
13.25 Обзор. Чрезвычайное происшествие
14.00 Место встречи
16.00 Сегодня
16.25 Место встречи
17.00 ДНК [16+]
18.00 Т/с **«ПЁС»** [16+]
19.00 Сегодня
19.40 Т/с **«ПЁС»** [16+]
21.00 Т/с **«ГОРЯЧАЯ ТОЧКА»** [16+]
23.10 Основано на реальных событиях [16+]
00.00 Сегодня
00.10 ДНК [16+]
01.15 Т/с **«МОРСКИЕ ДЬЯВОЛЫ»** [16+]
03.50 Т/с **«ЕЩЕ НЕ ВЕЧЕР»** [16+]

5-й канал

05.00 «Известия»
05.35, 06.15 Т/с **«ШАМАН. НОВАЯ УГРОЗА»** [16+]
07.05, 08.05 Т/с **«ШАМАН. НОВАЯ УГРОЗА»** [16+]
09.00 «Известия»
09.25, 10.15 Худ. фильм **«БЫВШИХ НЕ БЫВАЕТ»** [16+]
11.05, 12.05 Худ. фильм **«БЫВШИХ НЕ БЫВАЕТ»** [16+]
13.00 «Известия»
13.25, 14.10, 15.05 Т/с **«ШАМАН. НОВАЯ УГРОЗА»** [16+]
15.55, 16.45, 17.40 Т/с **«ШАМАН. НОВАЯ УГРОЗА»** [16+]
18.30 «Известия»
19.00, 19.50 Т/с **«СЛЕД»** [16+]
20.40 Т/с **«СЛЕД»** [16+]
21.25 Т/с **«СЛЕД»** [16+]
22.15 Т/с **«СЛЕД»** [16+]
23.10 Т/с **«СЛЕД»** [16+]
00.00 «Известия. Итоговый выпуск»
00.25 Т/с **«СЛЕД»** [16+]
01.10 Т/с **«ДЕТЕКТИВЫ»** [16+]
01.50 Т/с **«ДЕТЕКТИВЫ»** [16+]
02.25 Т/с **«ДЕТЕКТИВЫ»** [16+]
02.50 Т/с **«ДЕТЕКТИВЫ»** [16+]
03.20 «Известия»
03.25 Т/с **«СТРАСТЬ-2»** [16+]
04.10 Т/с **«СТРАСТЬ-2»** [16+]

Россия-К

06.30, 07.00, 07.30, 10.00, 15.00, 19.30, 23.40 «Новости культуры»
06.35 Док. сериал «Пешком...»
07.05, 20.05 «Правила жизни»
07.35, 13.40, 20.45 Док. фильм «Кельты: кровь и железо»
08.35, 23.10 Док. сериал «Монологи великого Дуни»
09.05, 22.20 Т/с **«РАСКОЛ»** [16+]
10.15 «Наблюдатель»
11.10, 01.40 XX век
12.20 «Что делать?»
13.10 Док. сериал «Запечатленное время»
14.30 Солисты XXI века
15.10 «Новости. Подробно»
15.20 «Библейский сюжет»
15.50 Сати. Нескучная классика
16.35 Худ. фильм **«ВОЛОДЯ БОЛЬШОЙ, ВОЛОДЯ МАЛЕНЬКИЙ»**
17.40 Дирижеры XXI века
18.40 «Что делать?»
19.45 «Главная роль»
20.30 «Спокойной ночи, малыши!»
21.40 «Абсолютный слух»
00.00 Мастер-класс
00.55 «Что делать?»
02.50 Цвет времени

Матч!

06.00 «Вся правда про...» [12+]
06.30 «Жестокий спорт» [16+]
07.05, 11.25, 17.05, 21.05 Все на Матч! Прямой эфир
09.00 «Курс Евро. Бухарест» [12+]
09.20 Футбол. «Университарио» (Перу) – «Карабобо» (Венесуэла) [0+]
12.20 Хоккей. КХЛ. «Адмирал» (Владивосток) – ЦСКА
15.00 Футбол. 1/2 финала. «Астон Вилла» – «Лестер» [0+]
18.00 «Водное поло. Будапештские игры» [12+]
18.20 Реальный спорт. Водное поло
18.55 Волейбол. Лига чемпионов. Мужчины. «Зенит-Казань» (Россия) – «Маасейк» (Бельгия)
22.00 Кубок Английской лиги. Обзор [12+]
22.20, 00.40 Английский акцент
22.40 Футбол. 1/2 финала. «Манчестер Сити» – «Манчестер Юнайтед»
01.25 Смешанные единоборства. Bellator [16+]
03.25 Футбол. «Барселона» (Эквадор) – «Прогресо» (Уругвай)
05.25 «Команда мечты» [12+]

ТНТ

07.00, 07.30 ТНТ. Gold [16+]
08.00, 08.30 ТНТ. Gold [16+]
09.00 Дом-2. Lite [16+]
10.15 Дом-2. Остров любви [16+]
11.30 Бородина против Бузовой [16+]
12.30 «Дом-2. Спаси свою любовь» [16+]
13.30, 14.00, 14.30 Т/с **«РЕАЛЬНЫЕ ПАЦАНЫ»** [16+]
15.00, 15.30 Т/с **«УНИВЕР. НОВАЯ ОБЩАГА»** [16+]
16.00, 16.30 Т/с **«УНИВЕР. НОВАЯ ОБЩАГА»** [16+]
17.00, 17.30 Т/с **«ИНТЕРНЫ»** [16+]
18.00, 18.30 Т/с **«ИНТЕРНЫ»** [16+]
19.00 Т/с **«ПОЛИЦЕЙСКИЙ С РУБЛЕВКИ»** [16+]
20.00 Т/с **«ГОД КУЛЬТУРЫ»** [16+]
20.30 Т/с **«ГОД КУЛЬТУРЫ»** [16+]
21.00 Однажды в России [16+]
22.00 Где логика? [16+]
23.00 Дом-2. Город любви [16+]
00.05 Дом-2. После заката [16+]
01.05 Худ. фильм **«ИГРА В ПРЯТКИ»** [16+]
02.55 Худ. фильм **«ОТЧАЯННЫЕ ПУТЕШЕСТВЕННИКИ»** [16+]
04.25 «Открытый микрофон» [16+]
05.20 «Открытый микрофон» [16+]
06.10, 06.35 ТНТ. Best [16+]

Барс

06.00, 06.30, 07.00, 07.30, 08.00, 08.30 «Губерния. Утро» [16+]
06.14, 06.44, 07.13, 07.44, 08.13, 08.44, 09.56, 10.56, 12.56, 17.56, 18.56, 19.56, 20.56, 21.56, 22.56, 01.56 «Городская хроника» [12+]
06.15, 06.45, 07.15, 07.45, 08.15, 08.45 «Утро плюс» [16+]
09.30, 10.30, 12.30, 18.30, 19.30, 20.30, 21.30, 22.30, 23.30, 01.30 Новости «Губерния» [16+]
10.00, 12.00, 14.00, 17.00, 19.00, 20.00, 21.00, 22.00, 23.00, 01.00, 03.00 «Ivanovonews». Телеверсия» [16+]
11.00, 00.00 «Город новостей» [16+]
11.30, 00.30 «Ивановский календарь» [16+]
13.00, 02.00 «Барс – 25 лет» [16+]
13.30, 02.30 «Ивановский обзор» [16+]
14.30, 03.30 «Иваново. Ностальгия» [16+]
15.00, 04.00 «Хроника области» [16+]
15.30, 04.30 «Актуально» [16+]
15.45 «По горячим следам» [16+]
16.00, 05.00 «Ивановские вести» [16+]
16.30 «Губерния. Прошлое» [16+]
17.30 «Pro город. Новости» [16+]

ТВ-Центр

06.00 «Настроение»
08.10 «Доктор И...» [16+]
08.45 Худ. фильм **«ЧЁРНЫЙ ПРИНЦ»** [6+]
10.40 Док. фильм «Олег Янковский. Последняя охота» [12+]
11.30, 14.30 События
11.50 Т/с **«ОНА НАПИСАЛА УБИЙСТВО»** [12+]
13.40 «Мой герой» [12+]
14.50 Город новостей
15.05 Т/с **«ОТЕЦ БРАУН»** [16+]
17.00 «Естественный отбор»
17.50 События
18.15 Т/с **«НИКОНОВ И К°»** [12+]
22.00 События
22.35 Линия защиты [16+]
23.05 Док. фильм «Грязные тайны первых леди» [16+]
00.00 События
00.35 Петровка, 38 [16+]
00.55 Т/с **«ДАЛЬНОБОЙЩИКИ-2»** [12+]
02.50 Хроники московского быта [12+]
03.30 Док. фильм «Грязные тайны первых леди» [16+]
04.10 Линия защиты [16+]
04.40 «Знак качества» [16+]
05.20 Док. фильм «О чём молчит Андрей Мягков» [12+]

СТС

06.00, 05.45 «Ералаш»
06.15 М/с «Приключения Вуди и его друзей» [0+]
06.30 М/с «Том и Джерри» [0+]
07.00 Т/с **«СЕНЯ-ФЕДЯ»** [16+]
07.55, 19.00 Т/с **«ПАПИК»** [16+]
08.50 «Уральские пельмени. СмехBook» [16+]
09.00 Худ. фильм **«КАЗИНО «РОЯЛЬ»** [12+]
11.55 Худ. фильм **«РЫЦАРЬ ДНЯ»** [12+]
14.00 Т/с **«ИВАНОВЫ-ИВАНОВЫ»** [16+]
20.20 Худ. фильм **«МИСТЕР И МИССИС СМИТ»** [16+]
Джон и Джейн женаты не так долго, но уже утомлены своим браком. Им кажется, что они знают друг о друге всё. Но есть кое-что, что каждый предпочитает держать при себе: оба они – наёмные убийцы...
22.50 Худ. фильм **«КООРДИНАТЫ «СКАЙФОЛЛ»** [16+]
01.35 Худ. фильм **«ВЕРТИКАЛЬНЫЙ ПРЕДЕЛ»** [12+]
03.35 Худ. фильм **«ДОБРО ПОЖАЛОВАТЬ В РАЙ»** [16+]
05.15 М/ф «Золотая антилопа» [0+]

Рен ТВ

05.00 «Территория заблуждений» с Игорем Прокопенко [16+]
06.00 «Документальный проект» [16+]
07.00 «С бодрым утром!» [16+]
08.30, 12.30 «Новости» [16+]
09.00 Засекреченные списки [16+]
11.00 «Как устроен мир с Тимофеем Баженовым» [16+]
12.00, 16.00, 19.00 «Информационная программа 112» [16+]
13.00 «Загадки человечества с Олегом Шишкиным» [16+]
14.00 «Невероятно интересные истории» [16+]
15.00 Засекреченные списки [16+]
16.30 «Новости» [16+]
17.00 «Тайны Чапман» [16+]
18.00 «Самые шокирующие гипотезы» [16+]
19.30 «Новости» [16+]
20.00 Худ. фильм **«ДЖЕК РАЙАН: ТЕОРИЯ ХАОСА»** [12+]
22.00 «Смотреть всем!» [16+]
23.00 «Новости» [16+]
23.30 «Загадки человечества с Олегом Шишкиным» [16+]
00.30 Худ. фильм **«ТЮРЯГА»** [16+]
02.30 «Самые шокирующие гипотезы» [16+]
03.15 «Тайны Чапман» [16+]

Звезда

06.00 «Сегодня утром» [12+]
07.50 «Полезная покупка» [12+]
08.00 Новости дня
08.20 Т/с **«КРОТ»** [16+]
10.00 Военные новости
10.05 Т/с **«КРОТ»** [16+]
13.00 Новости дня
13.15 Т/с **«КРОТ»** [16+]
14.00 Военные новости
14.05 Т/с **«КРОТ»** [16+]
18.00 Новости дня
18.30 «Специальный репортаж» [12+]
18.50 Док. сериал «872 дня Ленинграда». «В голодной петле» [16+]
19.40 «Последний день». Леонид Дербенев [12+]
20.25 Док. сериал «Секретные материалы» [12+]
21.15 Новости дня
21.30 «Открытый эфир» [12+]
23.05 «Между тем» [12+]
23.40 Худ. фильм **«ПРОЩАНИЕ СЛАВЯНКИ»** [0+]
01.20 Худ. фильм **«ГОЛУБАЯ СТРЕЛА»** [0+]
02.50 Худ. фильм **«ОТЦЫ И ДЕДЫ»** [0+]
04.15 Худ. фильм **«ШЕЛ ЧЕТВЕРТЫЙ ГОД ВОЙНЫ...»** [12+]
05.35 Док. сериал «Москва – фронту» [12+]

Льготой на троллейбус можно пользоваться и до наступления пенсии

Женщины, достигшие возраста 55 лет, а мужчины, достигшие возраста 60 лет, могут ездить в электротранспорте всего за 10 рублей.

В связи со вступлением в силу с 1 января 2019 года федерального закона «О внесении изменений в отдельные законодательные акты Российской Федерации по вопросам назначения и выплаты пенсий» и желанием оказать поддержку жителям предпенсионного возраста глава города Иванова Владимир Шарыпов внес изменения в:

- постановление Ивановской администрации от 28 апреля 2018 года № 533 «О стоимости проездных документов и (или) электронных проездных билетов на перевозку пассажиров в городском наземном электрическом транспорте»;

- постановление Ивановской администрации от 30 января 2014 года № 195 «Об утверждении Порядка предоставления и расходования субсидии муниципальному унитарному предприятию «Ивановский пассажирский транспорт», осуществляющему пассажирские перевозки городским наземным транспортом общего пользования на территории города Иванова, в целях возмещения недополученных доходов в связи с оказанием услуг по перевозке пассажиров, имеющих право на льготу, установленную муниципальными правовыми актами города Иванова».

Это позволило сохранить льготное транспортное обслуживание в горэлектротранспорте для граждан предпенсионного возраста, которые после 1 января 2019 года достигли возраста 55 лет (женщины) и 60 лет (мужчины). Они могут приобрести месячный льготный проездной билет для проезда в троллейбусе в виде абонементной книжки с отрывными талонами (50 штук) стоимостью 500 руб.

При первой покупке необходимо предъявить паспорт и справку из органов социальной защиты. Для ее получения стоит обратиться в территориальное управление социальной защиты по адресу: Иваново, ул. Б. Хмельницкого, 4. Уточнить информацию о пунктах продажи проездных билетов можно у специалистов МУП «ИПТ»: 23-69-86, 53-11-19 или здание управления по адресу: г. Иваново, ул. Лежневская, 181, каб. 103 (вход с пр-та Строителей).

Домашний

06.30, 06.20 «6 кадров» [16+]
06.35 «По делам несовершеннолетних» [16+]
08.35 «Давай разведёмся!» [16+]
09.40 «Тест на отцовство» [16+]
11.40 Док. сериал «Реальная мистика» [16+]
12.35 Док. сериал «Понять. Простить» [16+]
14.25 Док. сериал «Порча» [16+]
14.55 Худ. фильм **«ДРУГОЙ»** [16+]
19.00 Худ. фильм **«ЧУДО ПО РАСПИСАНИЮ»** [16+]
Вероника однажды вечером выехала покататься на мотоцикле и была сбита пьяным водителем. Теперь она передвигается в инвалидной коляске и мечтает об операции, на которую у неё нет средств. Однажды она знакомится с Андреем, молодым, но преуспевающим адвокатом.
23.05 Т/с **«ВОСТОК-ЗАПАД»** [16+]
02.05 Док. сериал «Порча» [16+]
02.35 Док. сериал «Понять. Простить» [16+]
03.55 Док. сериал «Реальная мистика» [16+]
04.40 «Тест на отцовство» [16+]

ТВ3

06.00 Мультфильмы [0+]
09.20 Т/с **«СЛЕПАЯ»** [16+]
09.55 Т/с **«СЛЕПАЯ»** [16+]
10.30 Т/с **«СЛЕПАЯ»** [16+]
11.00, 11.30 «Гадалка» [16+]
12.00 «Не ври мне» [12+]
13.00 «Не ври мне» [12+]
14.00 «Не ври мне» [12+]
15.00 «Мистические истории» [16+]
16.00, 16.30, 17.00 «Гадалка» [16+]
17.30 Т/с **«СЛЕПАЯ»** [16+]
18.00 Т/с **«СЛЕПАЯ»** [16+]
18.30 Т/с **«ДОКТОР ХЭРРОУ»** [16+]
19.30 Т/с **«ДОКТОР ХЭРРОУ»** [16+]
20.30 Т/с **«КАСЛ»** [12+]
21.15 Т/с **«КАСЛ»** [12+]
22.10 Т/с **«КАСЛ»** [12+]
23.00 Худ. фильм **«ФУРГОН СМЕРТИ»** [16+]
01.15 «Колдуны мира. Бразильские фетишейрос» [16+]
02.15 «Колдуны мира. Филиппинские хилеры» [16+]
03.00 «Колдуны мира. Непальские дзакри» [16+]
03.45 «Колдуны мира. Хаамы Хакассии» [16+]
04.45 «Колдуны мира. Еврейские каббалисты» [16+]
05.30 «Тайные знаки. Убивающая планета» [16+]

Внимание! За содержание телепрограммы редакция газеты ответственности не несет. В программе возможны изменения по усмотрению телеканалов.

ОТР

04.00, 07.00, 09.00, 11.00, 12.00, 13.00, 15.00, 17.00, 18.00, 20.00, 22.00, 01.00 Новости
04.15, 01.15 «Моя история» [12+]
04.55, 08.50, 16.50 «Большая страна: в деталях» [12+]
05.05, 17.05, 22.05 «Прав!Да?» [12+]
06.00, 09.15 «Календарь» [12+]
06.30, 09.45, 18.05 «Среда обитания» [12+]
06.40, 11.05 «Медосмотр» [12+]
07.10, 23.00 Т/с **«ВНУТРЕННЕЕ РАССЛЕДОВАНИЕ»** [16+]
09.55 Док. фильм «Тайны разведки. Актриса особого назначения» [12+]
10.20 «Культурный обмен». Наталья Благих [12+]
11.15 Док. фильм «Собственная гордость. Военно-промышленный комплекс» [12+]
12.05, 13.20, 19.00, 20.30 «ОТРажение»
15.15, 02.00 Т/с **«В ЛЕСАХ И НА ГОРАХ»** [12+]
18.15 «Культурный обмен». Наталья Благих [12+]
00.30 Док. фильм «Тайны разведки. Актриса особого назначения» [12+]
03.30 «Большая наука» [12+]

Мир

06.00 «Наше кино. История большой любви» [12+]
06.30 Худ. фильм **«БЕСТСЕЛЛЕР ПО ЛЮБВИ»** [12+]
08.30 Т/с **«ЛУЧИК»** [16+]
10.00, 13.00, 16.00 Новости
10.10 Т/с **«ЛУЧИК»** [16+]
13.15 «Дела судебные. Деньги верните!» [16+]
14.10 «Дела судебные. Битва за будущее» [16+]
15.05 «Дела судебные. Новые истории» [16+]
16.15 Т/с **«ВОЗВРАЩЕНИЕ МУХТАРА-2»** [16+]
19.00 Новости
19.25 Т/с **«ВОЗВРАЩЕНИЕ МУХТАРА-2»** [16+]
19.55 «Игра в кино» [12+]
21.15 «Всемирные игры разума» [0+]
21.50 Т/с **«УЧАСТКОВЫЙ»** [12+]
23.45 Новости
00.00 «Игра в правду» [16+]
01.00 «Семейные истории» [16+]
01.55 «Охотники за привидениями» [16+]
02.25 «Отпуск без путевки» [16+]
03.15 Концерт [16+]
04.55 «Моя-твоя еда» [16+]
05.20 «Здоровье» [16+]

Ретро

06.00, 00.55 Худ. фильм **«ЕВГЕНИЙ ОНЕГИН»** [12+]
07.45, 15.15, 19.20, 23.35, 03.30 Худ. фильм **«И СНОВА АНИСКИН»** [12+]
09.00 М/ф «Умка ищет друга» [6+]
09.10 М/ф «Терем-теремок» [6+]
09.25 М/ф «Солдатский кафтан» [6+]
09.35 М/ф «Ваня и Крокодил» [0+]
09.50 М/ф «Потерялась птица в небе» [6+]
10.00, 12.00 Худ. фильм **«ПРЕСТУПЛЕНИЕ И НАКАЗАНИЕ»** [12+]
13.55 М/ф «Живая игрушка» [6+]
14.10, 02.35 Док. фильм «Флот» [12+]
16.35 Худ. фильм **«МОЙ НЕЖНО ЛЮБИМЫЙ ДЕТЕКТИВ»** [16+]
18.10 Док. фильм «Тысяча вызовов на бис: русский балет» [12+]
20.35 Худ. фильм **«ЗАКУСОЧНАЯ НА КОЛЕСАХ»** [16+]
22.35 Док. фильм «Никола Тесла» [12+]
04.40 Худ. фильм **«МОЙ НЕЖНО ЛЮБИМЫЙ ДЕТЕКТИВ»** [16+]

Discovery

06.00, 18.40, 01.30 Аляска: семья из леса [16+]
06.50, 13.40, 20.20 Махинаторы [12+]
07.40, 14.30, 19.30, 19.55, 03.00, 03.25 Как это устроено? [12+]
08.05 Ручная работа [12+]
08.30, 16.10, 00.40 Мятежный гараж [16+]
09.22, 09.48, 15.20, 15.45, 21.10, 21.35 Охотники за реликвиями [16+]
10.14, 23.50 Звездное выживание с Беаром Гриллсом [16+]
11.06 Человек против медведя [12+]
11.58 Стальные парни [12+]
12.50, 13.15 Охотник за игрушками [12+]
14.55 Как это устроено: автомобили мечты [12+]
17.00, 17.25 Склады: битва в Канаде [16+]
17.50, 03.45 Лаборатория взрывных идей [16+]
22.00 Дальнобойщик в Америке [12+]
22.55 Экспедиция Мунго [16+]
02.15, 02.40 Склады: битва в Канаде [12+]
04.30 Остров с Беаром Гриллсом [16+]
05.15 Секретные базы нацистов [12+]

Карусель

05.00 «Ранние пташки». «Вспыш и чудо-машинки», «Белка и Стрелка. Озорная семейка» [0+]
06.55 «Чик-зарядка» [0+]
07.00 «С добрым утром, малыши!» [0+]
07.30 «Чик-зарядка» [0+]
07.40 М/с «Бинг» [0+]
08.10 М/с «Пластилинки» [0+]
08.15 М/с «Малышарики» [0+]
09.20 «Видимое невидимое» [0+]
09.35 М/ф «38 попугаев» [0+]
10.25 М/с «Смурфики» [0+]
11.15 М/с «Аркадий Паровозов спешит на помощь!» [0+]
11.20 М/с «Смешарики. Новые приключения» [0+]
12.15 М/с «Тобот» [6+]
12.35 М/с «Гормити» [6+]
13.05 М/с «Металионы» [6+]
13.30 М/с «Домики» [0+]
14.00 «Навигатор. Новости» [0+]
14.10 М/с «Фиксики» [0+]
15.00 М/с «Оранжевая корова» [0+]
16.05 М/с «Бурёнка Даша» [0+]
16.10 М/с «Сказочный патруль» [0+]
17.10 М/с «Барбоскины» [0+]
18.05 М/с «Радужный мир Руби» [0+]
18.45 М/с «Рикки Зум. Полный вперёд!» [0+]
19.25 М/с «Ми-ми-мишки» [0+]
20.30 «Спокойной ночи, малыши!» [0+]
20.45 М/с «Царевны» [0+]
22.00 М/с «Эволюция Черепашек-ниндзя» [6+]
22.25 М/с «Трансформеры. Кибервселенная» [6+]
22.45 М/с «Губка Боб квадратные штаны» [6+]
23.35 М/с «Шоу Тома и Джерри» [6+]
01.00 М/с «Детектив Миретта» [6+]
02.30 М/с «Приключения Ам Няма» [0+]
02.35 М/с «Соник Бум» [6+]
03.45 М/с «Паровозик Тишка» [0+]

Усадьба

06.00, 02.15 Сравнительный анализ [12+]
06.25, 02.40 Сельский туризм [12+]
06.55, 04.20 Я – фермер [12+]
07.25 Огород от-кутюр [12+]
07.55 Инструменты [12+]
08.15, 03.10 Огород круглый год [12+]
08.45, 13.05, 17.00, 21.00, 04.45 Ремонт без правил [12+]
09.15 Идите в баню [12+]
09.35, 05.30 Дачная энциклопедия [12+]
10.05 Садоводу на заметку [12+]
10.25 Фитокосметика [12+]
10.45 Агротуризм [12+]
11.10 Цветы зимой [12+]
11.45 Стройплощадка [12+]
12.15 Дело в отделке [12+]
12.45 8 ошибок огородника [12+]
13.35 Тихая моя родина [12+]
14.10 Прогулка по саду [12+]
14.40 Соусы [12+]
15.00 Флористика [12+]
15.15 Ландшафтные эксперименты [12+]
15.40 Частный сектор [12+]
16.15 Мастер [12+]
16.45 Свечной заводик [12+]
17.30 Школа дизайна [12+]
18.00 Преданья старины глубокой [12+]
18.30 Не просто суп! [12+]
18.45 Сам себе дизайнер [12+]
19.05 Профотбор [12+]
19.35 Букет на обед [12+]
19.50 Мегабанщики [12+]
20.25 Самогон [16+]
20.45 Закуски [12+]
21.30 Садовый доктор [12+]
21.50 Мультиварка [12+]
22.05 Деревянная Россия [12+]
22.35 Сельские профессии [12+]
23.10 Огород круглый год [12+]
23.45 История усадеб [12+]
00.20 Керамика [12+]
00.35 ТОП-10 [12+]
01.00 Семейный обед [12+]
01.30 Домашняя экспертиза [12+]
02.00 50 оттенков желе [12+]
03.35 Огород от-кутюр [12+]
04.05 Инструменты [12+]
05.15 Идите в баню [12+]

Спас

05.00 День патриарха [0+]
05.15 Новый Завет вслух [0+]
05.30 «Симон Петр». Цикл «Апостолы»
06.00 И будут двое... [0+]
07.00 Новый день. Новости на Спасе [0+]
08.00, 19.00 Завет [0+]
09.00 Мультфильмы на Спасе [0+]
10.00 Монастырская кухня [0+]
10.30 Монастырская кухня [0+]
11.00 Док. фильм «6:0 в пользу Победы» [0+]
11.30 «Воспоминания смертника Чельцова». Цикл «Русские праведники»
12.00 До самой сути с Еленой Жосул [0+]
13.00, 20.00 Прямая линия. Ответ священника [0+]
14.30 Монастырская кухня [0+]
15.00 Худ. фильм **«В ПОИСКАХ КАПИТАНА ГРАНТА»** [0+]
16.30 Худ. фильм **«ПРИВИДЕНИЕ»** [12+]
17.05 Худ. фильм **«КОГДА ДЕРЕВЬЯ БЫЛИ БОЛЬШИМИ»** [0+]
21.30 Новый день. Новости на Спасе [0+]
22.30 «Симон Петр». Цикл «Апостолы»
23.00 Встреча [0+]
23.55 День патриарха [0+]
00.10 Док. фильм «Монах» [0+]
00.55 До самой сути с Еленой Жосул [0+]
01.50 Завет [0+]
02.45 Новый день. Новости на Спасе [0+]
03.45 Прямая линия. Ответ священника [0+]

National Geographic

06.20 Как побеждать во всем [16+]
06.45 Служба спасения Аляски [16+]
07.30, 12.05, 01.55 Авто-SOS [16+]
08.15 Дикий тунец [16+]
09.00 Золото Юкона [16+]
09.45 Истории спасения [16+]
10.30, 11.15 Ледяная дорога [16+]
12.50 Машины: разобрать и продать [16+]
13.35 Инстинкт выживания: Китай [16+]
14.20 Международный аэропорт Дубай [16+]
15.10 Расследования авиакатастроф [16+]
15.55 Расследование авиакатастроф [16+]
16.40, 21.20 Свидетели катастроф [16+]
17.25 Китайская мегагробница [16+]
18.10, 19.00, 22.05 Дикий тунец: север против юга [16+]
19.45 Экстремальное путешествие: Вторая мировая война [16+]
20.30 Расследование авиакатастроф [16+]
22.50 Короли рыбалки [16+]
23.40 Мегамосты [16+]
00.25 Реальное паранормальное [16+]
01.10 Дикий тунец: север против юга [16+]
02.45 Машины: разобрать и продать [16+]
03.30 Дикий тунец: север против юга [16+]
04.20 Расследования авиакатастроф [16+]
05.10, 05.35 Делай ставки и взрывай [16+]

Viasat History

08.15 «Невероятные изобретения: вертолет» [12+]
08.45 «Невероятные изобретения: броня» [12+]
09.15 «Запретная история: штази. За берлинской стеной» [12+]
10.10 «Запретная история: история Иисуса» [12+]
11.05 «Запретная история: настоящий Джеймс Бонд» [12+]
12.00 «Запретная история: охота за сокровищами нацистов» [12+]
12.55 «Запретная история: свитки Мертвого моря» [12+]
13.50 «Запретная история: тайные общества. Мировое господство» [12+]
14.50 «Карты убийства» [12+]
15.40 «Карты убийства» [12+]
16.35 «Карты убийства» [12+]
17.25 «Карты убийства» [12+]
18.20 «Карты убийства» [16+]
19.10 «Карты убийства» [16+]
20.05 «Тайны британских замков» [12+]
21.00 «История оружия» [16+]
22.05 «Тайны музеев» [16+]
22.55 «Катастрофа европейского еврейства» [16+]
00.00 «Разгадка тайны пирамид» [12+]
01.00 «Загадки Египта» [12+]
01.55 «Тайны музеев» [16+]
02.50 «Вторая мировая в цвете» [12+]
03.50 «Катастрофа европейского еврейства» [16+]
04.50 «Разгадка тайны пирамид» [12+]
05.40 «Музейные тайны» [12+]
06.25 «Музейные тайны» [12+]
07.10 «Запретная история» [12+]

Disney

05.00 М/с «Мини-Маппеты» [0+]
05.25 М/с «Микки и весёлые гонки» [0+]
05.50, 12.00 М/с «Аладдин» [0+]
06.40 М/с «Уходи, Единорог!» [6+]
07.10 М/с «Рапунцель: новая история» [6+]
07.35, 13.00 М/с «Пёс Пэт» [6+]
08.15 М/с «Дружные мопсы» [0+]
08.50 М/с «Герои в масках» [0+]
09.20 М/с «Майлз с другой планеты» [6+]
09.50 М/с «Хранитель Лев» [0+]
10.20 М/с «ПУПС» [0+]
10.55 М/с «София Прекрасная» [0+]
11.25 М/с «Елена – принцесса Авалора» [0+]
13.10 М/с «Сэди Спаркс» [6+]
14.10 М/с «Улица Далматинцев, 101» [6+]
15.10 М/с «Утиные истории» [6+]
16.10 М/с «Город героев: новая история» [6+]
17.05 М/с «Леди Баг и Супер-Кот» [6+]
19.00 М/с «Алиса знает, что делать!» [6+]
21.15 М/с «Отель «Трансильвания» [12+]
22.00 Т/с **«МОГУЧИЕ РЕЙНДЖЕРЫ: ЗВЕРОМОРФЕРЫ»** [12+]
22.30 М/с «Гравити Фолз» [12+]
00.00 Худ. фильм **«ДЕВОЧКА ПРОТИВ МОНСТРА»** [12+]
01.35 Т/с **«СОБАКА ТОЧКА КОМ»** [6+]
02.20 Т/с **«МОГУЧИЕ МЕДИКИ»** [12+]
03.05 М/с «7 гномов» [6+]
04.15 Музыка на Канале Disney [6+]

TV1000

08.10 Худ. фильм **«НЕВЕРОЯТНОЕ ПУТЕШЕСТВИЕ МИСТЕРА СПИВЕТА»** [6+]
10.15 Худ. фильм **«ИЛЛЮЗИЯ ОБМАНА»** [12+]
12.20 Худ. фильм **«ИЛЛЮЗИЯ ОБМАНА-2»** [12+]
14.30 Худ. фильм **«ЛИНКОЛЬН ДЛЯ АДВОКАТА»** [16+]
16.35 Худ. фильм **«ОБЛАСТИ ТЬМЫ»** [16+]
18.25 Худ. фильм **«СОЛТ»** [16+]
20.10 Худ. фильм **«ТАЙНОЕ ОКНО»** [12+]
21.50 Худ. фильм **«ГОДЗИЛЛА»** [12+]
00.15 Худ. фильм **«ОСЕНЬ В НЬЮ-ЙОРКЕ»** [12+]
02.15 Худ. фильм **«КОЛЕСО ЧУДЕС»** [16+]
04.05 Худ. фильм **«ВИЗАНТИЯ»** [16+]
06.10 **«ХОЛОДНАЯ ГОРА»** [16+]

TV1000 Русское кино

07.05 Худ. фильм **«ЛЕНИН. НЕИЗБЕЖНОСТЬ»** [16+]
09.35 Худ. фильм **«ДЕНЬ РАДИО»** [16+]
11.30 Худ. фильм **«БУМЕР-2»** [16+]
13.35, 14.30, 19.00, 19.55 Худ. фильм **«ПАУК»** [16+]
15.30 М/ф **«СКАЗКА О РЫБАКЕ И РЫБКЕ»** [6+]
16.00 Худ. фильм **«РУСАЛКА. ОЗЕРО МЕРТВЫХ»** [16+]
17.35 Худ. фильм **«ВНУК КОСМОНАВТА»** [12+]
20.55, 05.30 Худ. фильм **«КУКУШКА»** [16+]
22.45 Худ. фильм **«ЮМОРИСТ»** [16+]
00.35 Худ. фильм **«СОБИБОР»** [12+]
02.35 Худ. фильм **«ГЕРОЙ»** [12+]
04.00 Худ. фильм **«ГЛУХАРЬ В КИНО»** [16+]

Че

06.00, 05.15 Т/с **«БРАТ ЗА БРАТА»** [16+]
06.50, 07.30, 08.30 «Дорожные войны» [16+]
09.00, 21.30 «Остановите Витю!» [16+]
10.00, 19.15 «Дорожные войны. Лучшее» [16+]
11.00, 19.30 «Дорожные войны 2.0» [16+]
12.00, 12.30 «Улетное видео» [16+]
13.30 «+100500» [16+]
15.00 Худ. фильм **«ЗВЁЗДНЫЙ ПУТЬ: ВОССТАНИЕ»** [0+]
17.00 Худ. фильм **«ЗВЁЗДНЫЙ ПУТЬ: ВОЗМЕЗДИЕ»** [12+]
20.30, 22.00 «Решала» [16+]
23.00 «Опасные связи» [18+]
00.00 «+100500» [18+]
01.00 Т/с **«БЕРЕГОВАЯ ОХРАНА»** [16+]

Пятница

05.00 Т/с **«БОЛЬШИЕ ЧУВСТВА»** [16+]
05.10 Т/с **«ОТЧАЯННЫЕ ДОМОХОЗЯЙКИ»** [16+]
07.00 «Школа доктора Комаровского» [16+]
07.30 Т/с **«ГОВОРЯЩАЯ С ПРИЗРАКАМИ»** [16+]
09.00 «Барышня-крестьянка» [16+]
12.00 «Кондитер» [16+]
14.00 «На ножах» [16+]
19.00 «На ножах» [16+]
21.00 «Мир наизнанку. Латинская Америка» [16+]
23.00 Т/с **«МЫЛОДРАМА»** [16+]
00.00 «Селфи-детектив» [16+]
01.00 Пятница News [16+]
01.30 «Магаззино» [16+]
04.30 Т/с **«БОЛЬШИЕ ЧУВСТВА»** [16+]

Евроспорт

00.05, 01.00 Велоспорт. «Вуэльта Сан-Хуана» [12+]
02.30, 02.55, 05.00, 07.00, 09.00, 10.00, 11.30 Теннис. Australian Open. 1/4 финала [6+]
11.15, 13.30 Теннис. «Гейм, Шетт и Матс» [6+]
14.00 Горные лыжи. Женщины. Супергигант [12+]
14.55 Снукер. Финал [6+]
15.55 Снукер. German Masters. Берлин. 1-й раунд [6+]
19.00 Велоспорт (трек). Шесть дней Берлина [12+]
20.00 Горные лыжи. Слалом. Мужчины [12+]
20.30 Теннис. «ATP: за кадром» [6+]
21.00 Теннис. US Open. Финал. Медведев – Надаль [6+]

Дом Кино

05.35 Худ. фильм **«ЛОВУШКА ДЛЯ ОДИНОКОГО МУЖЧИНЫ»** [16+]
07.20 Т/с **«СВАТЫ»** [16+]
11.00 Т/с **«ДЕТЕКТИВЫ»** [16+]
13.25 Худ. фильм **«ВЕРНЫЕ ДРУЗЬЯ»** [6+]
15.15 Т/с **«СВАТЫ»** [16+]
19.00 **«НЕВЕРОЯТНЫЕ ПРИКЛЮЧЕНИЯ ИТАЛЬЯНЦЕВ В РОССИИ»** [12+]
21.00 Худ. фильм **«ГДЕ НАХОДИТСЯ НОФЕЛЕТ?»** [12+]
22.35 **«НОВЫЕ ПРИКЛЮЧЕНИЯ НЕУЛОВИМЫХ»** [6+]
00.05 **«МОЙ ЛАСКОВЫЙ И НЕЖНЫЙ ЗВЕРЬ»** [12+]
02.05 Худ. фильм **«ЛОВКАЧИ»** [12+]
03.30 Худ. фильм **«НАШ ОБЩИЙ ДРУГ»** [12+]

«ЮМОРИСТ» [16+]

TV анонсы

Драма
TV1000 Русское кино, 22.45

У эстрадного юмориста Бориса Аркадьева в жизни всё хорошо: счастливая семья, обожание миллионов, очередь поклонниц и благосклонность властей. Но комику не дает покоя несвобода – и внешняя, и внутренняя: чем громче его успех на сцене, тем сильнее в нем назревает протест. И вот уже самый смешной становится слишком опасным.

ЧЕТВЕРГ, 30 января

Внимание! За содержание телепрограммы редакция газеты ответственности не несет. В программе возможны изменения по усмотрению телеканалов.

1-й канал

05.00 Телеканал «Доброе утро»
09.00 Новости. Информационная программа
09.25 Телеканал «Доброе утро»
09.55 Модный приговор [6+]
10.55 Жить здорово! [16+]
12.00 Новости. Информационная программа
12.15 Время покажет [16+]
15.00 Новости. Информационная программа
15.15 Давай поженимся! [16+]
16.00 Мужское / Женское [16+]
18.00 Вечерние новости. Информационная программа
18.30 На самом деле [16+]
19.40 Пусть говорят [16+]
21.00 Время
21.30 Татьяна Чердынцева, Юрий Беляев, Кирилл Гребенщиков, Екатерина Вилкова, Александр Лыков в телесериале **«УЧЕНИЦА МЕССИНГА»** [16+]
23.30 Вечерний Ургант [16+]
00.00 На самом деле [16+]
01.15 Время покажет [16+]
03.00 Новости. Информационная программа
03.05 Время покажет [16+]
03.55 Наедине со всеми [16+]

Россия-1

05.00 Утро России
09.00 Вести
09.25 Утро России
09.55 О самом главном [12+]
11.00 Вести
11.25 Вести. Местное время
11.45 «Судьба человека с Борисом Корчевниковым» [12+]
12.50 «60 минут» . Ток-шоу с Ольгой Скабеевой и Евгением Поповым [12+]
14.00 Вести
14.25 Вести. Местное время
14.45 Т/с **«ТАЙНЫ СЛЕДСТВИЯ»** [12+]
17.00 Вести. Местное время
17.25 «60 минут» . Ток-шоу с Ольгой Скабеевой и Евгением Поповым [12+]
18.30 «Андрей Малахов. Прямой эфир» [16+]
20.00 Вести
20.45 Вести. Местное время
21.00 Катерина Ковальчук, Михаил Гаврилов в телесериале **«КРЕПОСТНАЯ»** [12+]
23.00 «Вечер с Владимиром Соловьёвым» [12+]
02.00 Т/с **«ПО ГОРЯЧИМ СЛЕДАМ»** [12+]
03.00 Т/с **«СВАТЫ»** [12+]

НТВ

05.20 Т/с **«ЕЩЕ НЕ ВЕЧЕР»** [16+]
06.05 Мальцева [12+]
07.00 Сегодня
07.05 Т/с **«МОСКВА. ТРИ ВОКЗАЛА»** [16+]
08.00 Сегодня
08.20 Т/с **«МОСКВА. ТРИ ВОКЗАЛА»** [16+]
10.00 Сегодня
10.20 Т/с **«МОРСКИЕ ДЬЯВОЛЫ»** [16+]
13.00 Сегодня
13.25 Обзор. Чрезвычайное происшествие
14.00 Место встречи
16.00 Сегодня
16.25 Место встречи
17.00 ДНК [16+]
18.00, 19.40 Т/с **«ПЁС»** [16+]
19.00 Сегодня
21.00 Т/с **«ГОРЯЧАЯ ТОЧКА»** [16+]
23.10 Основано на реальных событиях [16+]
00.00 Сегодня
00.10 Захар Прилепин. Уроки русского [12+]
00.40 ДНК [16+]
01.40 Т/с **«МОРСКИЕ ДЬЯВОЛЫ»** [16+]
04.10 Их нравы [0+]
04.35 Т/с **«ЕЩЕ НЕ ВЕЧЕР»** [16+]

5-й канал

05.00 «Известия»
05.20, 06.00 Т/с **«ШАМАН. НОВАЯ УГРОЗА»** [16+]
06.45, 07.40 Т/с **«ШАМАН. НОВАЯ УГРОЗА»** [16+]
08.35 «День ангела»
09.00 «Известия»
09.25 Худ. фильм **«НЕСЛУЖЕБНОЕ ЗАДАНИЕ»** [16+]
11.15, 12.05 Т/с **«ШАМАН. НОВАЯ УГРОЗА»** [16+]
13.00 «Известия»
13.25, 14.10, 15.05 Т/с **«ШАМАН. НОВАЯ УГРОЗА»** [16+]
15.55, 16.45, 17.40 Т/с **«ШАМАН. НОВАЯ УГРОЗА»** [16+]
18.30 «Известия»
19.00, 19.50 Т/с **«СЛЕД»** [16+]
20.40, 21.25 Т/с **«СЛЕД»** [16+]
22.15 Т/с **«СЛЕД»** [16+]
23.10 Т/с **«СЛЕД»** [16+]
00.00 «Известия. Итоговый выпуск»
00.25 Т/с **«СЛЕД»** [16+]
01.10 Т/с **«ДЕТЕКТИВЫ»** [16+]
01.50 Т/с **«ДЕТЕКТИВЫ»** [16+]
02.20 Т/с **«ДЕТЕКТИВЫ»** [16+]
02.55 Т/с **«ДЕТЕКТИВЫ»** [16+]
03.20 «Известия»
03.25 Т/с **«СТРАСТЬ-2»** [16+]
04.10 Т/с **«СТРАСТЬ-2»** [16+]

Россия-К

06.30, 07.00, 07.30, 10.00, 15.00, 19.30, 23.40 «Новости культуры»
06.35 Док. сериал «Пешком...»
07.05, 20.05 «Правила жизни»
07.35, 13.40, 20.45 Док. фильм «Кельты: кровь и железо»
08.35, 23.10 Док. сериал «Монологи великого Дуни»
09.05, 22.20 Т/с **«РАСКОЛ»** [16+]
10.15 «Наблюдатель»
11.10, 01.25 XX век
12.20, 18.45, 00.40 «Игра в бисер» с Игорем Волгиным
13.00 Цвет времени
13.10, 02.30 Док. сериал «Запечатленное время»
14.30 Солисты XXI века
15.10 «Новости. Подробно»
15.25 Док. сериал «Пряничный домик»
15.50 «2 Верник 2»
16.35 Худ. фильм **«МИЛОСТИВЫЕ ГОСУДАРИ»**
17.45 Дирижеры XXI века
19.45 «Главная роль»
20.30 «Спокойной ночи, малыши!»
21.40 Док. фильм «Геометрия цвета Ивана Порто»
00.00 «Черные дыры. Белые пятна»

Матч!

06.00 «Вся правда про...» [12+]
06.30 «Жестокий спорт» [16+]
07.00, 08.55, 11.30, 15.15, 19.25, 22.15 Новости
07.05, 11.35, 15.20, 22.20, 00.55 Все на Матч! Прямой эфир
09.00 Профессиональный бокс [16+]
11.00 Профессиональный бокс. Тяжеловесы [16+]
12.30 Футбол. 1/2 финала. «Манчестер Сити» – «Манчестер Юнайтед» [0+]
14.30 Английский акцент [12+]
15.50 Профессиональный бокс и смешанные единоборства. Афиша [16+]
16.20 Континентальный вечер
16.50 Хоккей. КХЛ. «Металлург» (Магнитогорск) – «Йокерит» (Хельсинки)
19.30 Баскетбол. Евролига. Мужчины. «Химки» (Россия) – ЦСКА (Россия)
22.55 Баскетбол. Евролига. Мужчины. «Барселона» (Испания) – «Зенит» (Россия)
01.30 «24 часа войны: Феррари против Форда» [16+]
03.30 «Один год из жизни королевских гонок» [12+]
04.00 Худ. фильм **«НОЧЬ В БОЛЬШОМ ГОРОДЕ»** [16+]

ТНТ

07.00, 07.30 ТНТ. Gold [16+]
08.00, 08.30 ТНТ. Gold [16+]
09.00 Дом-2. Lite [16+]
10.15 Дом-2. Остров любви [16+]
11.30 Бородина против Бузовой [16+]
12.30 «Дом-2. Спаси свою любовь» [16+]
13.30, 14.00, 14.30 Т/с **«РЕАЛЬНЫЕ ПАЦАНЫ»** [16+]
15.00, 15.30 Т/с **«УНИВЕР. НОВАЯ ОБЩАГА»** [16+]
16.00, 16.30 Т/с **«УНИВЕР. НОВАЯ ОБЩАГА»** [16+]
17.00, 17.30 Т/с **«ИНТЕРНЫ»** [16+]
18.00, 18.30 Т/с **«ИНТЕРНЫ»** [16+]
19.00 Т/с **«ПОЛИЦЕЙСКИЙ С РУБЛЕВКИ»** [16+]
20.00 Т/с **«ГОД КУЛЬТУРЫ»** [16+]
20.30 Т/с **«ГОД КУЛЬТУРЫ»** [16+]
21.00 Студия «Союз» [16+]
22.00 Импровизация [16+]
23.00 Дом-2. Город любви [16+]
00.05 Дом-2. После заката [16+]
01.05 Худ. фильм **«ЧТО СКРЫВАЕТ ЛОЖЬ»** [16+]
03.20 Худ. фильм **«МАЛЕНЬКАЯ МИСС СЧАСТЬЕ»** [16+]
04.50 THT-Club [16+]
04.55 «Открытый микрофон» [16+]
05.45 «Открытый микрофон» [16+]
06.35 ТНТ. Best [16+]

Барс

06.00, 06.30, 07.00, 07.30, 08.00, 08.30 «Губерния. Утро» [16+]
06.14, 06.44, 07.13, 07.44, 08.13, 08.44, 09.56, 10.56, 12.56, 17.56, 18.56, 19.56, 20.56, 21.56, 22.56, 01.56 «Городская хроника» [12+]
06.15, 06.45, 07.15, 07.45, 08.15, 08.45 «Утро плюс» [16+]
09.30, 10.30, 12.30, 18.30, 19.30, 20.30, 21.30, 22.30, 23.30, 01.30 Новости «Губерния» [16+]
10.00, 12.00, 14.00, 17.00, 19.00, 20.00, 21.00, 22.00, 23.00, 01.00, 03.00 «Ivanovonews». Телеверсия» [16+]
11.00, 00.00 «Город новостей» [16+]
11.30, 00.30 «Ивановский календарь» [16+]
13.00, 02.00 «Барс – 25 лет» [16+]
13.30, 02.30 «Ивановский обзор» [16+]
14.30, 03.30 «Иваново. Ностальгия» [16+]
15.00, 04.00 «Хроника области» [16+]
15.30, 04.30 «Мировая прогулка» [12+]
15.45, 04.45 «Доктор знает» [16+]
16.00 «Ивановские вести» [16+]
16.30 «Губерния. Прошлое» [16+]
17.30 «Pro город. Новости» [16+]

ТВ-Центр

06.00 «Настроение»
08.10 «Доктор И...» [16+]
08.45 Худ. фильм **«СЕМЬ СТАРИКОВ И ОДНА ДЕВУШКА»** [0+]
10.35 Док. фильм «Виктор Павлов. Голубиная душа» [12+]
11.30, 14.30, 17.50 События
11.50 Т/с **«ОНА НАПИСАЛА УБИЙСТВО»** [12+]
13.40 «Мой герой» [12+]
14.50 Город новостей
15.05 Т/с **«ОТЕЦ БРАУН»** [16+]
17.00 «Естественный отбор»
18.15 Т/с **«НИКОНОВ И К°»** [16+]
22.00 События
22.35 «10 самых...» [16+]
23.05 Док. фильм «Актёрские драмы. Без любви виноватые» [12+]
00.00 События
00.35 Петровка, 38 [16+]
00.55 Т/с **«ДАЛЬНОБОЙЩИКИ-2»** [12+]
02.30 Док. фильм «Женщины Олега Даля» [16+]
03.10 Док. сериал «Советские мафии» [16+]
03.50 «Знак качества» [16+]
04.30 Худ. фильм **«СТРАХ ВЫСОТЫ»** [0+]

СТС

06.00, 05.35 «Ералаш»
06.15 М/с «Приключения Вуди и его друзей» [0+]
06.30 М/с «Том и Джерри» [0+]
07.00 Т/с **«СЕНЯ-ФЕДЯ»** [16+]
07.55, 19.00 Т/с **«ПАПИК»** [16+]
08.40 «Уральские пельмени. СмехBook» [16+]
09.00 Худ. фильм **«КВАНТ МИЛОСЕРДИЯ»** [16+]
11.05 Худ. фильм **«8 ПОДРУГ ОУШЕНА»** [16+]
13.10 Т/с **«ИВАНОВЫ-ИВАНОВЫ»** [12+]
20.20 Худ. фильм **«СКАЛА»** [16+]
Генерал элитных диверсионных спецсил США Френсис Хаммел похищает со своими лучшими подчинёнными ракеты со смертоносным газом. А затем захватывает в заложники туристов в бывшей тюрьме «Алькатрас» и требует перечислить на его счёт 100 миллионов долларов...
23.05 Худ. фильм **«СПЕКТР»** [16+]
02.00 Худ. фильм **«КООРДИНАТЫ «СКАЙФОЛЛ»** [16+]
04.10 Худ. фильм **«ДОБРО ПОЖАЛОВАТЬ В РАЙ-2! РИФ»** [16+]

Рен ТВ

05.00 «Военная тайна» с Игорем Прокопенко [16+]
06.00, 09.00 «Документальный проект» [16+]
07.00 «С бодрым утром!» [16+]
08.30, 12.30 «Новости» [16+]
11.00 «Как устроен мир с Тимофеем Баженовым» [16+]
12.00, 16.00, 19.00 «Информационная программа 112» [16+]
13.00 «Загадки человечества с Олегом Шишкиным» [16+]
14.00 «Невероятно интересные истории» [16+]
15.00 «Неизвестная история» [16+]
16.30 «Новости» [16+]
17.00 «Тайны Чапман» [16+]
18.00 «Самые шокирующие гипотезы» [16+]
19.30 «Новости» [16+]
20.00 Худ. фильм **«АГЕНТЫ А.Н.К.Л.»** [16+]
22.15 «Смотреть всем!» [16+]
23.00 «Новости» [16+]
23.30 «Загадки человечества с Олегом Шишкиным» [16+]
00.30 Худ. фильм **«ЛОГОВО МОНСТРА»** [18+]
02.30 «Самые шокирующие гипотезы» [16+]
03.15 «Тайны Чапман» [16+]

Звезда

06.00 «Сегодня утром» [12+]
07.50 «Полезная покупка» [12+]
08.00 Новости дня
08.20 Т/с **«КРОТ»** [16+]
10.00 Военные новости
10.05 Т/с **«КРОТ»** [16+]
13.00 Новости дня
13.15 Т/с **«АНГЕЛЫ ВОЙНЫ»** [16+]
14.00 Военные новости
14.05 Т/с **«АНГЕЛЫ ВОЙНЫ»** [16+]
18.00 Новости дня
18.30 «Специальный репортаж» [12+]
18.50 Док. сериал «872 дня Ленинграда». «Город живых» [16+]
19.40 «Легенды кино». Михаил Светин [6+]
20.25 «Код доступа» [12+]
21.15 Новости дня
21.30 «Открытый эфир». Ток-шоу [12+]
23.05 «Между тем» с Наталией Метлиной [12+]
23.40 Худ. фильм **«ШЕСТОЙ»** [12+]
01.20 Худ. фильм **«ЗАБУДЬТЕ СЛОВО СМЕРТЬ»** [6+]
02.45 Худ. фильм **«ОКНО В ПАРИЖ»** [16+]
04.35 Худ. фильм **«ПРОЩАНИЕ СЛАВЯНКИ»** [0+]

«СПЕКТР» [16+]

TV анонсы

Боевик
СТС, 23.05

Зашифрованное послание из неизвестного источника выводит Бонда на след зловещей глобальной организации под кодовым названием СПЕКТР, в то время как М пытается спасти секретную разведывательную службу от ликвидации.

«ЛОГОВО МОНСТРА» [18+]

TV анонсы

Триллер
Рен ТВ, 00.30

Двое парней, работая парковщиками у элитного ресторана, успешно обчищают дома богатых посетителей, пока те наслаждаются изысканной кухней. Однажды один из подельников, вломившись в чужой особняк, кроме богатой добычи обнаруживает истерзанную пленницу, крепко связанную и скованную цепями. Пытаясь спасти девушку, он сам попадает в западню жестокого монстра.

Домашний

06.30 «Удачная покупка» [16+]
06.40 «По делам несовершеннолетних» [16+]
08.40 «Давай разведёмся!» [16+]
09.45 «Тест на отцовство» [16+]
11.45, 04.05 Док. сериал «Реальная мистика» [16+]
12.45, 02.45 Док. сериал «Понять. Простить» [16+]
14.35 Док. сериал «Порча» [16+]
15.05 Худ. фильм **«ЧУДО ПО РАСПИСАНИЮ»** [16+]
19.00 Худ. фильм **«СЛУЧАЙНЫХ ВСТРЕЧ НЕ БЫВАЕТ»** [16+]
Елена – молодая, красивая и успешная женщина. Она не может иметь детей, но мечтает усыновить ребёнка. Её муж не поддерживает идею с усыновлением, и в семье часто происходят ссоры. Позже выясняется, что у супругов ещё много причин для разногласий и секретов друг от друга...
23.20 Т/с **«ВОСТОК-ЗАПАД»** [16+]
02.20 Док. сериал «Порча» [16+]
04.55 «Тест на отцовство» [16+]
05.45 «Домашняя кухня» [16+]
06.10 «6 кадров» [16+]
06.20 «Удачная покупка» [16+]

ТВ3

06.00 Мультфильмы [0+]
09.20 Т/с **«СЛЕПАЯ»** [16+]
09.55 Т/с **«СЛЕПАЯ»** [16+]
10.30 Т/с **«СЛЕПАЯ»** [16+]
11.00 «Гадалка» [16+]
11.30 «Гадалка» [16+]
12.00 «Не ври мне» [12+]
13.00 «Не ври мне» [12+]
14.00 «Не ври мне» [12+]
15.00 «Мистические истории» [16+]
16.00 «Гадалка» [16+]
16.30 «Гадалка» [16+]
17.00 «Гадалка» [16+]
17.30 Т/с **«СЛЕПАЯ»** [16+]
18.00 Т/с **«СЛЕПАЯ»** [16+]
18.30 Т/с **«ДОКТОР ХЭРРОУ»** [16+]
19.30 Т/с **«ДОКТОР ХЭРРОУ»** [16+]
20.30 Т/с **«КАСЛ»** [12+]
21.15 Т/с **«КАСЛ»** [12+]
22.10 Т/с **«КАСЛ»** [12+]
23.00 Т/с **«ВИКИНГИ»** [16+]
00.00 Т/с **«ВИКИНГИ»** [16+]
01.00, 02.00 Т/с **«ПЯТАЯ СТРАЖА. СХВАТКА»** [16+]
02.45 Т/с **«ПЯТАЯ СТРАЖА. СХВАТКА»** [16+]
03.30, 04.15 Т/с **«ПЯТАЯ СТРАЖА. СХВАТКА»** [16+]
05.00 Т/с **«ПЯТАЯ СТРАЖА. СХВАТКА»** [16+]
05.45 Мультфильмы [0+]

Внимание! За содержание телепрограммы редакция газеты ответственности не несет. В программе возможны изменения по усмотрению телеканалов.

ОТР

04.00, 07.00, 09.00, 11.00, 12.00, 13.00, 15.00, 17.00, 18.00, 20.00, 22.00, 01.00 Новости
04.15 «Большая страна» [12+]
05.05, 17.05, 22.05 «Прав!Да?» [12+]
06.00, 09.15 «Календарь» [12+]
06.30, 09.45, 18.05 «Среда обитания» [12+]
06.40, 11.05 «Медосмотр» [12+]
07.10, 23.00 Т/с **«ВНУТРЕННЕЕ РАССЛЕДОВАНИЕ»** [16+]
08.50, 16.50 «Большая страна: в деталях» [12+]
09.55 Док. фильм «Тайны разведки. Бен Ладен. Ростовщик смерти» [12+]
10.20 «Моя история» [12+]
11.15 Док. фильм «Собственная гордость. От ГОЭЛРО до АСУАНА» [12+]
12.05, 13.20, 19.00, 20.30 «ОТРажение»
15.15, 02.00 Т/с **«В ЛЕСАХ И НА ГОРАХ»** [12+]
18.15 «Моя история» [12+]
00.30 Док. фильм «Тайны разведки. Бен Ладен. Ростовщик смерти» [12+]
01.15 «Вспомнить всё» [12+]
01.45 «Живое русское слово» [12+]
03.30 «Большая наука» [12+]

Мир

06.00 «Наше кино. История большой любви» [12+]
06.40 Худ. фильм **«ЛЮБОВЬ ПРЕТ-А-ПОРТЕ»** [12+]
08.30 Т/с **«ТОЛЬКО НЕ ОТПУСКАЙ МЕНЯ»** [16+]
10.00, 13.00, 16.00, 19.00, 23.45 Новости
10.10 Т/с **«ТОЛЬКО НЕ ОТПУСКАЙ МЕНЯ»** [16+]
13.15 «Дела судебные. Деньги верните!» [16+]
14.10 «Дела судебные. Битва за будущее» [16+]
15.05 «Дела судебные. Новые истории» [16+]
16.15 Т/с **«ВОЗВРАЩЕНИЕ МУХТАРА-2»** [16+]
19.25 Т/с **«ВОЗВРАЩЕНИЕ МУХТАРА-2»** [16+]
19.55 «Игра в кино» [12+]
21.15 «Всемирные игры разума» [0+]
21.50 Т/с **«УЧАСТКОВЫЙ»** [12+]
00.00 «Ночной экспресс» [12+]
01.30 «Семейные истории» [16+]
02.00 «Охотники за привидениями» [16+]
02.30 «Отпуск без путевки» [16+]
03.25 Концерт [16+]
04.50 «Моя-твоя еда» [16+]
05.15 «Здоровье» [16+]

Ретро

06.00, 22.10 Док. фильм «Флот» [12+]
07.00 Док. фильм «Сыны России: Русский Гораций» [12+]
07.30, 14.50, 23.15, 02.55 Худ. фильм **«И СНОВА АНИСКИН»** [12+]
08.40 Мультфильмы [6+]
09.45, 00.35 Худ. фильм **«МОЙ НЕЖНО ЛЮБИМЫЙ ДЕТЕКТИВ»** [16+]
11.20 Худ. фильм **«ЕВГЕНИЙ ОНЕГИН»** [12+]
13.15 М/ф «Солдатский кафтан» [6+]
13.25 М/ф «Ваня и Крокодил» [0+]
13.40, 02.00 Док. фильм «Тысяча вызовов на бис: русский балет» [12+]
16.10, 04.05 Худ. фильм **«ЗАКУСОЧНАЯ НА КОЛЕСАХ»** [16+]
18.10 Худ. фильм **«СЕРДЕЧНЫХ ДЕЛ МАСТЕР»** [12+]
19.00 Худ. фильм **«ЗАВТРА БЫЛА ВОЙНА»** [12+]
20.40 Худ. фильм **«АРБАТСКИЙ РОМАНС»** [12+]
21.45 Док. фильм «Сыны России: шестое чувство Александра Лодыгина» [12+]
05.50 М/ф «Пантелей и пугало» [0+]

Discovery

06.00, 18.40, 01.30 Аляска: семья из леса [16+]
06.50, 13.40, 20.20 Махинаторы [12+]
07.40, 08.05, 14.30, 19.30, 03.00, 03.25 Как это устроено? [12+]
08.30, 16.10, 00.40 Мятежный гараж [16+]
09.22, 09.48, 15.20, 15.45, 21.10, 21.35 Охотники за реликвиями [16+]
10.14 Звездное выживание с Беаром Гриллсом [16+]
11.06, 11.58 Инженерные просчеты: работа над ошибками [12+]
12.50 Секретные базы нацистов [12+]
14.55 Как это устроено [12+]
17.00, 17.25, 02.15 Склады: битва в Канаде [16+]
17.50, 03.45 Лаборатория взрывных идей [16+]
19.55 Как это устроено? [16+]
22.00 Золотая лихорадка [16+]
22.55 Золотая лихорадка: Берингово море [16+]
23.50 Беар Гриллс: испытание страхом [16+]
02.40 Склады: битва в Канаде [12+]
04.30 Остров с Беаром Гриллсом [16+]
05.15 Дальнобойщик в Америке [12+]

Карусель

05.00 «Ранние пташки». «Вспыш и чудо-машинки», «Белка и Стрелка. Озорная семейка» [0+]
06.55 «Чик-зарядка» [0+]
07.00 «С добрым утром, малыши!» [0+]
07.30 «Чик-зарядка» [0+]
07.40 М/с «Бинг» [0+]
08.10 М/с «Пластилинки» [0+]
08.15 М/с «Малышарики» [0+]
09.20 «Букабу» [0+]
09.35 М/ф «Котёнок по имени Гав» [0+]
10.25 М/с «Смурфики» [0+]
11.15 М/с «Аркадий Паровозов спешит на помощь!» [0+]
11.20 М/с «Смешарики. Новые приключения» [0+]
12.15 М/с «Тобот» [6+]
12.35 М/с «Гормити» [6+]
13.05 М/с «Металионы» [6+]
13.30 М/с «Домики» [0+]
14.00 «Навигатор. Новости» [0+]
14.10 М/с «Фиксики» [0+]
15.00 М/с «Оранжевая корова» [0+]
15.40 «Всё, что вы хотели знать, но боялись спросить» [6+]
16.05 М/с «Бурёнка Даша» [0+]
16.10 М/с «Сказочный патруль» [0+]
17.10 М/с «Барбоскины» [0+]
18.05 М/с «Радужный мир Руби» [0+]
18.45 М/с «Рикки Зум. Полный вперёд!» [0+]
19.25 М/с «Ми-ми-мишки» [0+]
20.30 «Спокойной ночи, малыши!» [0+]
20.45 М/с «Царевны» [0+]
22.00 М/с «Эволюция Черепашек-ниндзя» [6+]
22.25 М/с «Трансформеры. Кибервселенная» [6+]
22.45 М/с «Губка Боб квадратные штаны» [6+]
23.35 М/с «Шоу Тома и Джерри» [6+]
01.00 М/с «Детектив Миретта» [6+]
02.30 М/с «Приключения Ам Няма» [0+]
02.35 М/с «Соник Бум» [6+]
03.45 М/с «Паровозик Тишка» [0+]

Усадьба

06.00, 02.20 Садоводу на заметку [12+]
06.15, 02.35 Фитокосметика [12+]
06.30, 02.50 Агротуризм [12+]
07.00, 03.20 Цветы зимой [12+]
07.25, 03.50 Стройплощадка [12+]
08.00 Дело в отделке [12+]
08.30, 04.45 8 ошибок огородника [12+]
08.45, 12.50, 16.50, 00.50, 05.00 Ремонт без правил [12+]
09.15 Тихая моя родина [12+]
09.50 Прогулка по саду [12+]
10.25 Соусы [12+]
10.40 Флористика [12+]
10.55 Ландшафтные эксперименты [12+]
11.30 Частный сектор [12+]
12.00 Мастер [12+]
12.30 Свечной заводик [12+]
13.20 Школа дизайна [12+]
13.50, 20.55 Огород круглый год [12+]
14.20 Не просто суп! [12+]
14.40 Сам себе дизайнер [12+]
14.55 Профотбор [12+]
15.25 Букет на обед [12+]
15.45 Мегабанщики [12+]
16.20 Самогон [16+]
16.35 Закуски [12+]
17.25 Садовый доктор [12+]
17.45 Мультиварка [12+]
18.00 Деревянная Россия [12+]
18.30 Сельские профессии [12+]
19.00 Семейный обед [12+]
19.35 История усадеб [12+]
20.10 Керамика [12+]
20.25 ТОП-10 [12+]
21.10 Огород круглый год. Зимние работы [12+]
21.30 Домашняя экспертиза [12+]
22.00 Сравнительный анализ [12+]
22.30 Сельский туризм [12+]
23.00 Преданья старины глубокой [12+]
23.30 Огород от-кутюр [12+]
00.00 Инструменты [12+]
00.20 Я – фермер [12+]
01.20 Идите в баню [12+]
01.35 Дачная энциклопедия [12+]
02.05 50 оттенков желе [12+]
04.20 Дело в отделке [12+]
05.30 Тихая моя родина [12+]

Спас

05.00 День патриарха [0+]
05.15 Новый Завет вслух [0+]
05.30 Лица Церкви [0+]
05.45 Док. фильм «Торжество Православия» [0+]
06.00 Парсуна с Владимиром Легойдой [0+]
07.00 Новый день. Новости на Спасе [0+]
08.00 Завет [0+]
09.00 Мультфильмы на Спасе [0+]
10.00 Монастырская кухня [0+]
10.30 Монастырская кухня [0+]
11.00 Док. фильм «Ангелы с моря» [0+]
12.00 До самой сути с Еленой Жосул [0+]
13.00 Прямая линия. Ответ священника [0+]
14.30 Монастырская кухня [0+]
15.00 Монастырская кухня [0+]
15.30 Монастырская кухня [0+]
16.00, 17.40 Худ. фильм **«КАНИКУЛЫ КРОША»** [0+]
19.00 Завет [0+]
20.00 Прямая линия. Ответ священника [0+]
21.30 Новый день. Новости на Спасе [0+]
22.30 Лица Церкви [0+]
22.45 Док. фильм «Человек» [0+]
00.10 День патриарха [0+]
00.25 До самой сути с Еленой Жосул [0+]
01.20 Завет [0+]
02.15 Новый день. Новости на Спасе [0+]
03.15 Прямая линия. Ответ священника [0+]
04.30 Мультфильмы на Спасе [0+]
04.45 «Тайны сказок» с Анной Ковальчук [0+]

National Geographic

06.00 Как побеждать во всем [16+]
06.25 Служба спасения Аляски [16+]
07.10, 12.00, 02.05 Авто-SOS [16+]
08.00 Дикий тунец [16+]
08.50 Золото Юкона [16+]
09.35 Дикий тунец: север против юга [16+]
10.25 Ледяная дорога [16+]
11.10 Ледяная дорога [16+]
12.45, 02.50 Машины: разобрать и продать [16+]
13.30 Инстинкт выживания [16+]
14.15 Международный аэропорт Дубай [16+]
15.05, 15.50, 20.30, 04.20 Расследования авиакатастроф [16+]
16.40, 21.20 Секунды до катастрофы [16+]
17.25, 23.45 Китайское видение будущего [16+]
18.15 Расследование авиакатастроф [16+]
19.00 Расследование авиакатастроф [16+]
19.45 Экстремальное путешествие: Вторая мировая война [16+]
22.10 Расследование авиакатастроф [16+]
23.00 Граница [16+]
00.30 Реальное паранормальное [16+]
01.15 Расследование авиакатастроф [16+]
03.35 Расследование авиакатастроф [16+]
05.10 Панорама 360 градусов: разрушение объектов всемирного наследия [16+]
05.35 Панорама 360 градусов: разрушение объектов всемирного наследия [16+]

Viasat History

08.10 «Шелковый путь между Востоком и Западом: свет из тьмы» [12+]
09.15 «Шелковый путь между Востоком и Западом: революции» [12+]
10.20 «Гении современного мира» [12+]
11.30 «Гении современного мира» [12+]
12.45 «Гении современного мира» [12+]
13.55 «История оружия» [16+]
14.55 «История оружия» [16+]
16.00 «Военные машины: исполины» [12+]
17.00 «Военные машины: скрытность» [12+]
18.05 «Военные машины: оборона» [12+]
19.05 «Военные машины: логистика» [12+]
20.05 «Загадки Египта» [12+]
21.05 «История оружия: смертоносные изобретения» [16+]
22.05 «Тайны музеев: Музей истории искусств, Вена» [16+]
22.55 «Катастрофа европейского еврейства: чтобы помнить» [16+]
00.05 «Разгадка тайны пирамид» [12+]
01.05 «История христианства» [12+]
02.15 «Тайны музеев» [16+]
03.10 «Вторая мировая в цвете» [12+]
04.10 «Катастрофа европейского еврейства» [16+]
05.10 «Разгадка тайны пирамид» [12+]
06.05 «Музейные тайны» [12+]
06.50 «Музейные тайны» [12+]

Disney

05.00 М/с «Мини-Маппеты» [0+]
05.25 М/с «Микки и весёлые гонки» [0+]
05.50, 12.00 М/с «Аладдин» [0+]
06.40 М/с «Уходи, Единорог!» [6+]
07.10 М/с «Рапунцель: новая история» [6+]
07.35, 13.00 М/с «Пёс Пэт» [6+]
08.15 М/с «Дружные мопсы» [0+]
08.50 М/с «Герои в масках» [0+]
09.20 М/с «Майлз с другой планеты» [6+]
09.50 М/с «Хранитель Лев» [0+]
10.20 М/с «ПУПС» [0+]
10.55 М/с «София Прекрасная» [0+]
11.25 М/с «Елена – принцесса Авалора» [0+]
13.10 М/с «Сэди Спаркс» [6+]
14.10 М/с «Улица Далматинцев, 101» [6+]
15.10 М/с «Утиные истории» [6+]
16.10 М/с «Город героев: новая история» [6+]
17.05 М/с «Леди Баг и Супер-Кот» [6+]
19.30 М/ф «История игрушек» [0+]
21.15 М/с «Отель «Трансильвания» [12+]
22.00 Т/с **«МОГУЧИЕ РЕЙНДЖЕРЫ: ЗВЕРОМОРФЕРЫ»** [12+]
22.30 М/с «Гравити Фолз» [12+]
00.00 Худ. фильм **«ЛУЧШИЙ ПЁС»** [6+]
01.35 Т/с **«СОБАКА ТОЧКА КОМ»** [6+]
02.20 Т/с **«МОГУЧИЕ МЕДИКИ»** [12+]
03.05 М/с «Звёздная принцесса и силы зла» [12+]
04.15 Музыка на Канале Disney [6+]

TV1000

09.15 Худ. фильм **«ГОДЗИЛЛА»** [12+]
11.40 Худ. фильм **«ОСЕНЬ В НЬЮ-ЙОРКЕ»** [12+]
13.35 Худ. фильм **«ТАЙНОЕ ОКНО»** [12+]
15.15 Худ. фильм **«ВИЗАНТИЯ»** [16+]
17.25 Худ. фильм **«ХОЛОДНАЯ ГОРА»** [16+]
20.10 Худ. фильм **«СУПЕР БРИС»** [16+]
21.50 Худ. фильм **«ПРЕДЧУВСТВИЕ»** [16+]
23.30 Худ. фильм **«ЛИЦА В ТОЛПЕ»** [16+]
01.20 Худ. фильм **«ДЬЯВОЛ И ДЭНИЭЛ УЭБСТЕР»** [16+]
03.00 Худ. фильм **«СЕМЕЙНОЕ ОГРАБЛЕНИЕ»** [16+]
04.25 Худ. фильм **«НЕ/СМОТРЯ НИ НА ЧТО»** [16+]
06.10 **«В ГОСТЯХ У ЭЛИС»** [16+]

TV1000 Русское кино

07.50 Худ. фильм **«ВНУК КОСМОНАВТА»** [12+]
09.35 Худ. фильм **«ЮМОРИСТ»** [16+]
11.25 Худ. фильм **«СОБИБОР»** [12+]
13.30, 14.30, 19.00, 19.55 Худ. фильм **«ПАУК»** [16+]
15.25 М/ф **«ГУСИ-ЛЕБЕДИ»** [6+]
15.45 Худ. фильм **«ГЕРОЙ»** [12+]
17.10 Худ. фильм **«БЕГЛЯНКИ»** [12+]
20.55 Худ. фильм **«СУПЕРМЕНЕДЖЕР, ИЛИ МОТЫГА СУДЬБЫ»** [16+]
22.25 Худ. фильм **«ТЫ У МЕНЯ ОДНА»** [16+]
00.30 Худ. фильм **«9 РОТА»** [16+]
03.25 Худ. фильм **«ШПИОН»** [16+]
05.30 Худ. фильм **«СУПЕРМЕНЕДЖЕР, ИЛИ МОТЫГА СУДЬБЫ»** [16+]

Че

06.00, 05.15 Т/с **«БРАТ ЗА БРАТА»** [16+]
06.40, 07.30, 08.30 «Дорожные войны» [16+]
09.00, 21.30 «Остановите Витю!» [16+]
10.00 «Дорожные войны. Лучшее» [16+]
11.00, 19.30 «Дорожные войны 2.0» [16+]
12.00, 13.00 «Улетное видео» [16+]
13.30 «+100500» [16+]
15.00 Худ. фильм **«ЗВЁЗДНЫЙ ПУТЬ: ВОЗМЕЗДИЕ»** [12+]
17.20 Худ. фильм **«ДЕЛО № 39»** [16+]
20.30, 22.00 «Решала» [16+]
23.00 «Опасные связи» [18+]
00.00 «+100500» [18+]
01.00 Т/с **«БЕРЕГОВАЯ ОХРАНА»** [16+]

Пятница

05.00 Т/с **«РЫЖИЕ»** [16+]
05.10 «Магаззино» [16+]
07.00 «Школа доктора Комаровского» [16+]
07.30 Т/с **«ГОВОРЯЩАЯ С ПРИЗРАКАМИ»** [16+]
09.00 «Барышня-крестьянка» [16+]
12.00 «Орел и решка. Чудеса света» [16+]
14.00 «Мир наизнанку. Латинская Америка» [16+]
19.00 «Любовь на выживание» [16+]
21.00 «Мир наизнанку. Латинская Америка» [16+]
22.00 «Дикари» [16+]
23.00 Т/с **«МЫЛОДРАМА»** [16+]
00.00 «Селфи-детектив» [16+]
01.00 Пятница News [16+]
01.30 «Магаззино» [16+]
04.30 Т/с **«РЫЖИЕ»** [16+]

Евроспорт

00.15, 01.00 Велоспорт. «Вуэльта Сан-Хуана» [12+]
02.30, 05.00, 10.15 Теннис. 1/4 финала [6+]
02.55 Теннис. Australian Open. Мужчины. Пары. 1/2 финала [6+]
05.55, 08.15, 15.00, 20.55 Теннис. Australian Open. Женщины. 1/2 финала [6+]
08.00, 11.15, 14.30 Теннис. «Гейм, Шетт и Матс» [6+]
11.30, 20.05 Теннис. Australian Open. Мужчины. 1/2 финала [6+]
16.05, 16.55 Снукер. German Masters. Берлин. 1-й раунд [6+]
21.55 Снукер. German Masters. Берлин. 2-й раунд [6+]

Дом Кино

05.30 Худ. фильм **«МЕНЯЛЫ»** [16+]
07.20 Т/с **«СВАТЫ»** [16+]
11.00 Т/с **«ДЕТЕКТИВЫ»** [16+]
13.20 Худ. фильм **«НЕ МОЖЕТ БЫТЬ!»** [12+]
15.15 Т/с **«СВАТЫ»** [16+]
19.00 Худ. фильм **«ОПЕРАЦИЯ «Ы» И ДРУГИЕ ПРИКЛЮЧЕНИЯ ШУРИКА»** [6+]
20.50 Худ. фильм **«ОПАСНО ДЛЯ ЖИЗНИ!»** [12+]
22.35 Худ. фильм **«ЧАСТНЫЙ ДЕТЕКТИВ, ИЛИ ОПЕРАЦИЯ «КООПЕРАЦИЯ»** [12+]
00.20 Худ. фильм **«КРИМИНАЛЬНЫЙ КВАРТЕТ»** [16+]
02.05 Худ. фильм **«МЫШЕЛОВКА»** [16+]
03.30 Худ. фильм **«РОМАНС О ВЛЮБЛЁННЫХ»** [12+]

«ПРЕДЧУВСТВИЕ» [16+]

TV анонсы

Фэнтези
TV1000, 21.50

Домохозяйку Линду охватило нехорошее предчувствие. Некоторое время спустя шериф города сообщает ей, что ее муж погиб в автокатастрофе. От горя и отчаяния Линда не находит себе места – она не верит, что такое могло произойти. Проснувшись утром на следующий день, она видит своего мужа целым и невредимым... Вскоре Линда поймет, что это было не простое предчувствие, и теперь она должна предотвратить трагедию.

ПЯТНИЦА, 31 января

Внимание! За содержание телепрограммы редакция газеты ответственности не несет. В программе возможны изменения по усмотрению телеканалов.

1-й канал

05.00 Телеканал «Доброе утро»
09.00 Новости
09.25 Телеканал «Доброе утро»
09.55 Модный приговор [6+]
10.55 Жить здорово! [16+]
12.00 Новости
12.15 Время покажет [16+]
15.00 Новости
15.15 Давай поженимся! [16+]
16.00 Мужское / Женское [16+]
18.00 Вечерние новости. Информационная программа
18.30 «Человек и закон»
19.45 Поле чудес [16+]
21.00 Время
21.30 Все на юбилее Леонида Агутина [12+]
23.30 Вечерний Ургант [16+]
00.25 Ежегодная церемония вручения премии «Грэмми» [16+]
62-я ежегодная Церемония вручения музыкальных наград Grammy Awards. На ней будут отмечены лучшие музыканты, исполнители, записи и композиции в 84 категориях.
02.15 На самом деле [16+]
03.20 Про любовь [16+]
04.05 Наедине со всеми [16+]

Россия-1

05.00 Утро России
09.00 Вести
09.25 Утро России
09.55 О самом главном [12+]
11.00 Вести
11.25 Вести. Местное время
11.45 «Судьба человека с Борисом Корчевниковым» [12+]
12.50 «60 минут» . Ток-шоу с Ольгой Скабеевой и Евгением Поповым [12+]
14.00 Вести
14.25 Вести. Местное время
14.45 Т/с **«ТАЙНЫ СЛЕДСТВИЯ»** [12+]
17.00 Вести. Местное время
17.25 «60 минут» . Ток-шоу с Ольгой Скабеевой и Евгением Поповым [12+]
18.30 «Андрей Малахов. Прямой эфир» [16+]
20.00 Вести
20.45 Вести. Местное время
21.00 «Юморина» [16+]
23.30 Марина Коняшкина, Алексей Демидов, Дарья Повереннова, Мария Пирогова в фильме **«ЗАВТРАК В ПОСТЕЛЬ»** [12+]
03.10 Худ. фильм **«ЛЮБОВЬ ДО ВОСТРЕБОВАНИЯ»** [12+]

НТВ

05.20 Т/с **«ЕЩЕ НЕ ВЕЧЕР»** [16+]
07.00 Сегодня. Информационная программа
07.05 Т/с **«МОСКВА. ТРИ ВОКЗАЛА»** [16+]
08.00 Сегодня. Информационная программа
08.20 Т/с **«МОСКВА. ТРИ ВОКЗАЛА»** [16+]
10.00 Сегодня. Информационная программа
10.20 Т/с **«МОРСКИЕ ДЬЯВОЛЫ»** [16+]
13.00 Сегодня
13.25 Обзор. Чрезвычайное происшествие
14.00 Место встречи
16.00 Сегодня
16.25 Место встречи
17.00 Жди меня [12+]
18.00 Т/с **«ПЁС»** [16+]
19.00 Сегодня
19.40 Т/с **«ПЁС»** [16+]
21.00 Т/с **«ГОРЯЧАЯ ТОЧКА»** [16+]
23.15 ЧП. Расследование [16+]
23.50 Квартирник НТВ у Маргулиса [16+]
01.10 Квартирный вопрос [0+]
02.10 Фоменко фейк [16+]
02.45 Т/с **«МОРСКИЕ ДЬЯВОЛЫ»** [16+]

5-й канал

05.00 «Известия»
05.20 Худ. фильм **«НЕСЛУЖЕБНОЕ ЗАДАНИЕ»** [16+]
06.55, 07.55, 08.55 Т/с **«ПОД ПРИКРЫТИЕМ»** [16+]
09.00 «Известия»
09.25, 10.20 Т/с **«ПОД ПРИКРЫТИЕМ»** [16+]
11.25, 12.25 Т/с **«ПОД ПРИКРЫТИЕМ»** [16+]
13.00 «Известия»
13.25, 13.55, 14.55 Т/с **«ПОД ПРИКРЫТИЕМ»** [16+]
15.50, 16.50 Т/с **«ПОД ПРИКРЫТИЕМ»** [16+]
17.50, 18.50 Т/с **«ПОД ПРИКРЫТИЕМ»** [16+]
19.45, 20.35 Т/с **«СЛЕД»** [16+]
21.25 Т/с **«СЛЕД»** [16+]
22.05 Т/с **«СЛЕД»** [16+]
23.00 Т/с **«СЛЕД»** [16+]
23.45 Светская хроника [16+]
00.45 Т/с **«СЛЕД»** [16+]
01.30 Т/с **«ДЕТЕКТИВЫ»** [16+]
02.10 Т/с **«ДЕТЕКТИВЫ»** [16+]
02.35 Т/с **«ДЕТЕКТИВЫ»** [16+]
03.05 Т/с **«ДЕТЕКТИВЫ»** [16+]
03.30 Т/с **«ДЕТЕКТИВЫ»** [16+]
04.00 Т/с **«ДЕТЕКТИВЫ»** [16+]
04.25 Т/с **«ДЕТЕКТИВЫ»** [16+]
04.55 Т/с **«ДЕТЕКТИВЫ»** [16+]

Россия-К

06.30, 07.00, 07.30, 10.00, 15.00, 19.30, 23.00 «Новости культуры»
06.35 Док. сериал «Пешком...»
07.05 «Правила жизни»
07.35 Док. фильм «Кельты: кровь и железо»
08.35 Док. сериал «Монологи великого Дуни»
09.05 Т/с **«РАСКОЛ»** [16+]
10.15 «Наблюдатель»
11.15 Шедевры старого кино
13.00 Док. фильм «Анатолий Головня»
13.40 Док. фильм «Кельты: кровь и железо»
14.30 Солисты XXI века
15.10 «Письма из провинции»
15.40 Худ. фильм **«ЦВЕТЫ ЗАПОЗДАЛЫЕ»**
17.15 Дирижеры XXI века
19.00 «Смехоностальгия»
19.45 «Линия жизни»
20.45, 02.05 «Искатели»
21.35 Худ. фильм **«ДРУГ МОЙ, КОЛЬКА!»**
23.20 «2 Верник 2»
00.10 Худ. фильм **«ВЕСНА, ЛЕТО, ОСЕНЬ, ЗИМА... И СНОВА ВЕСНА»** [18+]
02.50 М/ф «Великолепный Гоша»

Матч!

06.00 «Вся правда про...» [12+]
06.30 «Жестокий спорт» [16+]
07.00, 08.55, 11.20, 12.35, 14.10, 16.05, 17.40, 20.15, 21.20 Новости
07.05, 12.40, 14.15, 16.10, 19.15, 21.25, 00.25 Все на Матч!
09.00 «Курс Евро» [12+]
09.20 Смешанные единоборства. Bellator [16+]
11.30? 13.15 Бобслей и скелетон. Скелетон. Мужчины
15.00? 16.45 Бобслей и скелетон. Скелетон. Женщины.
17.45 Все на футбол! Афиша [12+]
18.45 «Кубок Пари Матч Премьер. Новые герои – «Партизан Белград» [12+]
20.20 Профессиональный бокс. Тяжеловесы [16+]
20.50 «Биатлон. Дорога на Чемпионат мира» [12+]
22.25 Футбол. Чемпионат Германии. «Герта» – «Шальке»
00.45 «Вот это поворот!» [16+]
01.05 Футбол. Чемпионат Франции [0+]
03.05 Смешанные единоборства. One FC [16+]
05.00 «Тает лёд» с Алексеем Ягудиным [12+]
05.30 «Команда мечты» [12+]

ТНТ

07.00, 07.30 ТНТ. Gold [16+]
08.00, 08.30 ТНТ. Gold [16+]
09.00 Дом-2. Lite [16+]
10.15 Дом-2. Остров любви [16+]
11.30 Бородина против Бузовой [16+]
12.30 «Дом-2. Спаси свою любовь» [16+]
13.30, 14.00, 14.30 Т/с **«РЕАЛЬНЫЕ ПАЦАНЫ»** [16+]
15.00, 15.30 Т/с **«УНИВЕР. НОВАЯ ОБЩАГА»** [16+]
16.00, 16.30 Т/с **«УНИВЕР. НОВАЯ ОБЩАГА»** [16+]
17.00, 17.30 Т/с **«ИНТЕРНЫ»** [16+]
18.00 Т/с **«ИНТЕРНЫ»** [16+]
18.30 Т/с **«ИНТЕРНЫ»** [16+]
19.00 Т/с **«ИНТЕРНЫ»** [16+]
19.30 Т/с **«ИНТЕРНЫ»** [16+]
20.00 Comedy Woman [16+]
21.00 Комеди Клаб [16+]
22.00 Comedy Баттл [16+]
23.00 Дом-2. Город любви [16+]
00.05 Дом-2. После заката [16+]
01.10 «Такое кино!» [16+]
01.40 Худ. фильм **«МОРПЕХ»** [16+]
03.05 Худ. фильм **«МОРПЕХ-2»** [16+]
04.35 «Открытый микрофон» [16+]
05.25 «Открытый микрофон» [16+]
06.15, 06.40 ТНТ. Best [16+]

Барс

06.00, 06.30, 07.00, 07.30, 08.00, 08.30 «Губерния. Утро» [16+]
06.14, 06.44, 07.13, 07.44, 08.13, 08.44, 09.56, 10.56, 12.56, 17.56, 18.56, 19.56, 20.56, 21.56, 22.56, 01.56 «Городская хроника» [12+]
06.15, 06.45, 07.15, 07.45, 08.15, 08.45 «Утро плюс» [16+]
09.30, 10.30, 12.30, 18.30, 19.30, 20.30, 21.30, 22.30, 23.30, 01.30 Новости «Губерния» [16+]
10.00, 12.00, 14.00, 01.00, 03.00 «Ivanovonews». Телеверсия» [16+]
11.00, 00.00 «Город новостей» [16+]
11.30, 00.30 «Ивановский календарь» [16+]
13.00, 02.00 «Барс – 25 лет» [16+]
13.30, 02.30 «Ивановский обзор» [16+]
14.30, 03.30 «Иваново. Ностальгия» [16+]
15.00, 04.00 «Хроника области» [16+]
15.30, 17.00, 19.15, 21.15, 04.30 «Мировая прогулка» [12+]
15.45, 17.15, 18.15, 20.15, 22.15, 04.45 «Доктор знает» [16+]
16.00 «Ивановские вести» [16+]
16.30 «Губерния. Прошлое» [16+]
17.30 «Pro город. Новости» [16+]
18.00, 20.00, 21.00, 22.00, 23.00 «По горячим следам» [16+]
19.00, 23.15 «Актуально» [16+]

ТВ-Центр

06.00 «Настроение»
08.10 Док. фильм «Валентина Титова. В тени великих мужчин» [12+]
09.00 Т/с **«БЕСПОКОЙНЫЙ УЧАСТОК»** [12+]
11.30 События
11.50 Т/с **«БЕСПОКОЙНЫЙ УЧАСТОК»** [12+]
14.30 События
14.55 Город новостей
15.05 Т/с **«БЕСПОКОЙНЫЙ УЧАСТОК»** [12+]
17.50 События
18.10 Худ. фильм **«ЗОЛОТАЯ ПАРОЧКА»** [12+]
20.00 Худ. фильм **«СЕЗОН ПОСАДОК»** [12+]
22.00, 03.00 «В центре событий» с Анной Прохоровой [16+]
23.10 Худ. фильм **«МУСОРЩИК»** [12+]
01.15 Док. фильм «Увидеть Америку и умереть» [12+]
02.05 Док. фильм «Актёрские драмы. Без любви виноватые» [12+]
04.10 Петровка, 38 [16+]
04.25 Худ. фильм **«СЕКРЕТ НЕПРИСТУПНОЙ КРАСАВИЦЫ»** [12+]

СТС

06.00, 05.50 «Ералаш»
06.15 М/с «Приключения Вуди и его друзей» [0+]
06.30 М/с «Том и Джерри» [0+]
07.00 Т/с **«СЕНЯ-ФЕДЯ»** [16+]
07.55, 13.40 Т/с **«ПАПИК»** [16+]
08.40 Худ. фильм **«СКАЛА»** [16+]
11.20 Худ. фильм **«МИСТЕР И МИССИС СМИТ»** [16+]
17.05 «Уральские пельмени. СмехBook» [16+]
17.55 Шоу «Уральских пельменей» [16+]
21.00 Худ. фильм **«Я – ЧЕТВЁРТЫЙ»** [12+]
Обычный с виду подросток Джон Смит – один из последних выживших обитателей далекой планеты. Ему предстоит открыть в себе уникальные способности, сразиться с древними врагами своего народа и осознать свое предназначение.
23.10 Худ. фильм **«ТЕЛЕПОРТ»** [16+]
00.55 Худ. фильм **«СПЕКТР»** [16+]
03.25 М/ф «Рэтчет и Кланк. Галактические рейнджеры» [6+]
04.45 М/ф «Приключения Буратино» [0+]

Рен ТВ

05.00 «Военная тайна» с Игорем Прокопенко [16+]
06.00, 09.00, 15.00 «Документальный проект» [16+]
07.00 «С бодрым утром!» [16+]
08.30, 12.30 «Новости» [16+]
11.00 «Как устроен мир с Тимофеем Баженовым» [16+]
12.00, 16.00, 19.00 «Информационная программа 112» [16+]
13.00 «Загадки человечества с Олегом Шишкиным» [16+]
14.00 «Невероятно интересные истории» [16+]
16.30 «Новости» [16+]
17.00 «Тайны Чапман» [16+]
18.00 «Самые шокирующие гипотезы» [16+]
19.30 «Новости» [16+]
20.00 Документальный спецпроект [16+]
21.00 Документальный спецпроект [16+]
23.00 Худ. фильм **«ЛЕГИОН»** [18+]
01.00 Худ. фильм **«ЧЁРНЫЙ СКОРПИОН»** [16+]
02.40 Худ. фильм **«ЧЕРНЫЙ СКОРПИОН-2: В ЭПИЦЕНТРЕ ВЗРЫВА»** [16+]
04.00 «Территория заблуждений» с Игорем Прокопенко [16+]

Звезда

06.10 Худ. фильм **«В НЕБЕ НОЧНЫЕ ВЕДЬМЫ»** [6+]
08.00, 13.00, 18.00, 21.15 Новости дня
08.20 «Рыбий жЫр» [6+]
09.05 Худ. фильм **«ВОЕННЫЙ КОРРЕСПОНДЕНТ»** [16+]
10.00 Военные новости
10.05 Худ. фильм **«ВОЕННЫЙ КОРРЕСПОНДЕНТ»** [16+]
11.35 Т/с **«ВОЕННАЯ РАЗВЕДКА. ПЕРВЫЙ УДАР»** [12+]
14.00 Военные новости
22.25 Док. сериал «Легенды госбезопасности». «Полковник Медведев. Рейд особого назначения» [16+]
23.10 «Десять фотографий». Сергей Соловьев [6+]
00.05 Худ. фильм **«ПЕРЕД РАССВЕТОМ»** [16+]
01.50 Худ. фильм **«В НЕБЕ «НОЧНЫЕ ВЕДЬМЫ»** [6+]
03.05 Худ. фильм **«ЧУЖАЯ РОДНЯ»** [0+]
04.40 Док. фильм «Генрих Гиммлер. Апостол дьявола» [12+]
05.25 Док. сериал «Хроника Победы» [12+]

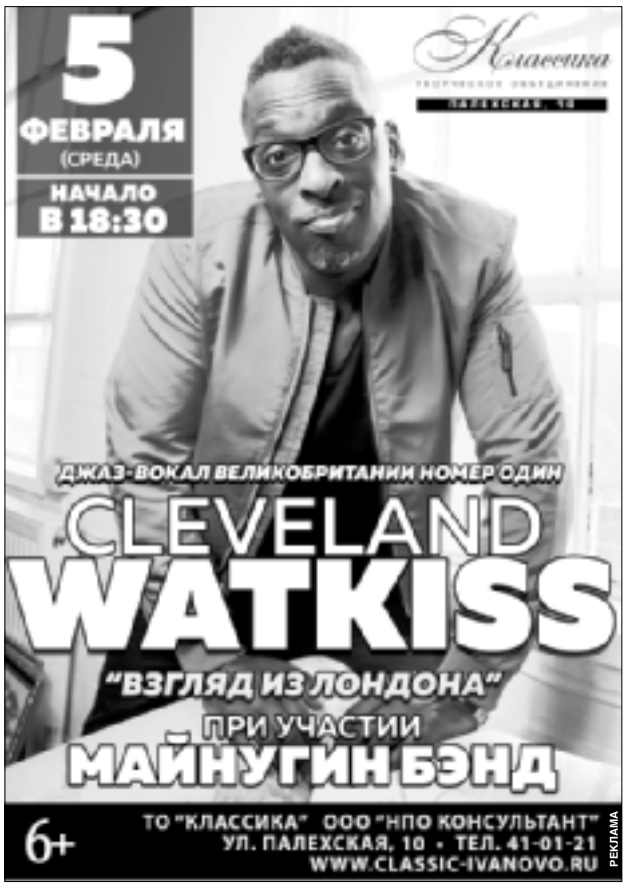

«ВОИНЫ СВЕТА» [16+]

TV анонсы

Фэнтези
ТВ3, 21.45

2019 год. Глобальная эпидемия превратила большинство людей в вампиров, поставив человечество на грань вымирания. Безмятежное будущее не светит, впрочем, и кровососам: в условиях дефицита крови они вынуждены холить и лелеять каждую оставшуюся в живых человеческую особь – либо синтезировать заменитель крови. Противостоять концу света пытается группа ученых, ищущая средства для борьбы с вампирами.

Домашний

06.30 «По делам несовершеннолетних» [16+]
08.30 «Давай разведёмся!» [16+]
09.35 «Тест на отцовство» [16+]
11.35, 02.55 Док. сериал «Реальная мистика» [16+]
12.35, 01.25 Док. сериал «Понять. Простить» [16+]
14.25 Док. сериал «Порча» [16+]
14.55 Худ. фильм **«СЛУЧАЙНЫХ ВСТРЕЧ НЕ БЫВАЕТ»** [16+]
19.00 Худ. фильм **«НЕЛЮБОВЬ»** [16+]
Тамара всегда считала старшую дочь Динку главной ошибкой в своей жизни, потому что Динка родилась в результате изнасилования. Однако отношение к нелюбимой дочери меняется в лучшую сторону, когда в жизни Тамары появляется Пётр, вдовец с сыном Сашей. Но Пётр погибает при пожаре.
22.55 Худ. фильм **«БЕБИ-БУМ»** [16+]
00.55 Док. сериал «Порча» [16+]
03.45 «Тест на отцовство» [16+]
04.35 Док. сериал «Героини нашего времени» [16+]
06.10 «6 кадров» [16+]

ТВ3

06.00 Мультфильмы [0+]
09.20, 09.55 Т/с **«СЛЕПАЯ»** [16+]
10.30 Т/с **«СЛЕПАЯ»** [16+]
11.00 «Гадалка» [16+]
11.30 «Новый день»
12.00 «Вернувшиеся» [16+]
13.00, 14.00 «Не ври мне» [12+]
15.00 «Вернувшиеся» [16+]
16.00, 16.30, 17.00 «Гадалка» [16+]
17.30 Т/с **«СЛЕПАЯ»** [16+]
18.00 Т/с **«СЛЕПАЯ»** [16+]
18.30 Т/с **«СЛЕПАЯ»** [16+]
19.00 Т/с **«СЛЕПАЯ»** [16+]
19.30 Худ. фильм **«КЛАУСТРОФОБЫ»** [16+]
21.45 Худ. фильм **«ВОИНЫ СВЕТА»** [16+]
23.45 Худ. фильм **«ОХОТНИК НА ТРОЛЛЕЙ»** [16+]
01.45 Худ. фильм **«ФУРГОН СМЕРТИ»** [16+]
03.15 «Предсказатели. Оживление людей – это не фантастика» [12+]
04.00 «Предсказатели. «Тысячи бездетных станут родителями» [12+]
04.45 «Предсказатели. «Людям не нужна правда» [12+]
05.30 «Тайные знаки. Любит – не любит» [16+]

Внимание! За содержание телепрограммы редакция газеты ответственности не несет. В программе возможны изменения по усмотрению телеканалов.

ОТР

04.00, 07.00, 09.00, 11.00, 12.00, 13.00, 15.00, 17.00, 18.00, 20.00, 22.00 Новости
04.15 «Большая страна» [12+]
05.05, 18.30, 22.45 «Имею право!» [12+]
05.30, 18.05 «Служу Отчизне» [12+]
06.00, 09.15 «Календарь» [12+]
06.30, 09.45 «Среда обитания» [12+]
06.40, 11.05 «Медосмотр» [12+]
07.15, 23.15 Т/с **«ТАЙНЫ АВРОРЫ ТИГАРДЕН»** [16+]
08.45 «Большая страна: люди» [12+]
09.55, 17.30 «Домашние животные с Григорием Манёвым» [12+]
10.30 «Вспомнить всё» [12+]
11.15 «Собственная гордость. Красота по-русски» [12+]
12.05, 13.20, 19.00, 20.30 «ОТРажение»
15.15 Т/с **«В ЛЕСАХ И НА ГОРАХ»** [12+]
16.50 «Большая страна: в деталях» [12+]
17.05 «Гамбургский счёт» [12+]
22.05, 03.45 «За дело!» [12+]
00.40 Худ. фильм **«ПРОЩАНИЕ С ПЕТЕРБУРГОМ»** [12+]
02.15 XXIII международный конкурс русского романса «Романсиада» [12+]

Мир

06.00 «Наше кино. История большой любви» [12+]
07.05 Худ. фильм **«БЕРЕГИТЕ МУЖЧИН»** [6+]
08.45 Т/с **«ТРИ ПОЛУГРАЦИИ»** [12+]
10.00, 13.00, 16.00, 19.00 Новости
10.10 «В гостях у цифры» [16+]
10.20 Т/с **«ТРИ ПОЛУГРАЦИИ»** [16+]
13.15 «Дела судебные. Деньги верните!» [16+]
14.10 «Дела судебные. Битва за будущее» [16+]
15.05 «Дела судебные. Новые истории» [16+]
16.15 «Приговор!?» [16+]
17.20 Т/с **«ВОЗВРАЩЕНИЕ МУХТАРА-2»** [16+]
18.20 «Всемирные игры разума» [0+]
19.25 «Игра в кино» [12+]
20.25 Худ. фильм **«ЖЕСТОКИЙ РОМАНС»** [12+]
23.05 «Ночной экспресс» [12+]
00.15 «Играй, дутар!» [12+]
00.45 «Держись, шоубиз» [16+]
01.20 Т/с **«ТОЛЬКО НЕ ОТПУСКАЙ МЕНЯ»** [16+]
04.40 Худ. фильм **«БЕЛЫЙ КЛЫК»** [0+]

Ретро

06.00 «Клуб путешественников» [12+]
07.05 «Наталия Белохвостикова. Причуды судьбы» [12+]
07.50, 23.25 Худ. фильм **«И СНОВА АНИСКИН»** [12+]
09.05 Мультфильмы [6+]
10.05 Худ. фильм **«ЗАКУСОЧНАЯ НА КОЛЕСАХ»** [16+]
12.10 Док. фильм «Флот» [12+]
13.15 Мультфильмы [6+]
13.50, 00.45 Худ. фильм **«СЕРДЕЧНЫХ ДЕЛ МАСТЕР»** [12+]
14.45, 02.25 Худ. фильм **«ЗАВТРА БЫЛА ВОЙНА»** [12+]
16.20, 01.30 Худ. фильм **«АРБАТСКИЙ РОМАНС»** [12+]
17.25, 03.50 Док. фильм «Сыны России: шестое чувство Александра Лодыгина» [12+]
17.55 Док. фильм «Хачатурян» [12+]
19.35 Худ. фильм **«МАМА ВЫШЛА ЗАМУЖ»** [16+]
21.10 Док. фильм «Валерий Гергиев» [12+]
22.20 «Тысяча вызовов на бис: русский балет» [12+]
04.15 Худ. фильм **«МОЙ НЕЖНО ЛЮБИМЫЙ ДЕТЕКТИВ»** [16+]
05.40 Док. фильм «Русская классика» [12+]

Discovery

06.00, 18.40, 01.30 Аляска: семья из леса [16+]
06.50, 13.40, 20.20 Махинаторы [12+]
07.40, 08.05, 14.30, 19.55, 03.00, 03.25 Как это устроено? [12+]
08.30, 16.10 Мятежный гараж [16+]
09.22, 09.48, 15.20, 15.45, 21.10, 21.35 Охотники за реликвиями [16+]
10.14 Звездное выживание с Беаром Гриллсом [16+]
11.06, 05.15 Золотая лихорадка [16+]
11.58 Золотая лихорадка: Берингово море [16+]
12.50 Необъяснимое и неизученное [12+]
14.55 Как это устроено: автомобили мечты [12+]
17.00, 17.25, 02.15, 02.40 Склады: битва в Канаде [16+]
17.50, 03.45 Лаборатория взрывных идей [16+]
19.30 Ручная работа [12+]
22.00 Река забвения [16+]
22.55 Аляска: последний рубеж [16+]
23.50 Беар Гриллс: испытание страхом [16+]
00.40 Мятежный гараж [12+]
04.30 Остров с Беаром Гриллсом [16+]

Карусель

05.00 «Ранние пташки». «Вспыш и чудо-машинки», «Белка и Стрелка. Озорная семейка» [0+]
06.55 «Чик-зарядка» [0+]
07.00 «С добрым утром, малыши!» [0+]
07.30 «Чик-зарядка» [0+]
07.40 М/с «Бинг» [0+]
08.10 М/с «Пластилинки» [0+]
08.15 М/с «Малышарики» [0+]
09.20 «Букварий» [0+]
09.40 М/ф «Винни-Пух» [0+]
10.25 М/с «Смурфики» [0+]
11.15 М/с «Аркадий Паровозов спешит на помощь!» [0+]
11.20 М/с «Смешарики. Новые приключения» [0+]
12.15 М/с «Тобот» [6+]
12.35 М/с «Гормити» [6+]
13.05 М/с «Металионы» [6+]
13.30 М/с «Домики» [0+]
14.00 «Навигатор. У нас гости!» [0+]
14.10 М/с «Фиксики» [0+]
15.00 М/с «Оранжевая корова» [0+]
Веселые и поучительные истории из жизни одной дружной семьи коров, где подрастают маленькие брат и сестра Бо и Зо. Каждый день малыши узнают что-нибудь новое и приучаются к добрым делам.
15.40 «Вкусняшки-шоу» [0+]
16.05 М/с «Бурёнка Даша» [0+]
16.10 М/с «Сказочный патруль» [0+]
16.40 М/с «Барби: Дримтопия» [0+]
17.05 М/с «Барбоскины» [0+]
18.05 М/с «Радужный мир Руби» [0+]
18.45 М/с «Рикки Зум. Полный вперёд!» [0+]
19.25 М/с «Ми-ми-мишки» [0+]
20.30 «Спокойной ночи, малыши!» [0+]
20.45 М/с «Турбозавры» [0+]
22.30 М/с «Бен 10» [12+]
23.05 М/с «Губка Боб квадратные штаны» [6+]
23.55 М/с «Шоу Тома и Джерри» [6+]
01.00 М/с «Викинг Вик» [6+]
02.35 М/с «Соник Бум» [6+]
03.45 М/с «Паровозик Тишка» [0+]

Усадьба

06.00, 02.10 Прогулка по саду [12+]
06.30, 02.40 Соусы [12+]
06.45, 02.55 Флористика [12+]
07.00, 03.10 Ландшафтные эксперименты [12+]
07.30, 03.35 Частный сектор [12+]
08.05, 04.05 Мастер [12+]
08.35 Свечной заводик [12+]
08.50, 12.50, 20.45, 01.00, 05.05 Ремонт без правил [12+]
09.20 Школа дизайна [12+]
09.50 Преданья старины глубокой [12+]
10.20 Не просто суп! [12+]
10.35 Сам себе дизайнер [12+]
10.55 Профотбор [12+]
11.25 Букет на обед [12+]
11.45 Мегабанщики [12+]
12.15 Самогон [16+]
12.35 Закуски [12+]
13.20 Садовый доктор [12+]
13.40 Мультиварка [12+]
14.00 Деревянная Россия [12+]
14.30 Сельские профессии [12+]
15.00 Семейный обед [12+]
15.35 История усадеб [12+]
16.05 Керамика [12+]
16.25 ТОП-10 [12+]
16.55 Огород круглый год [12+]
17.10 Огород круглый год. Зимние работы [12+]
17.30 Домашняя экспертиза [12+]
18.00 Сравнительный анализ [12+]
18.30 Сельский туризм [12+]
19.00, 19.15 Огород круглый год [12+]
19.35 Огород от-кутюр [12+]
20.00 Искусство в интерьере [12+]
20.20 Я – фермер [12+]
21.20 Идите в баню [12+]
21.35 Дачная энциклопедия [12+]
22.10 Садоводу на заметку [12+]
22.25 Фитокосметика [12+]
22.45 Агротуризм [12+]
23.15 Цветы зимой [12+]
23.40 Стройплощадка [12+]
00.15 Дело в отделке [12+]
00.45 8 ошибок огородника [12+]
01.25 Тихая моя родина [12+]
01.55 50 оттенков желе [12+]
04.35 Травовед [12+]
04.50 Свечной заводик [12+]
05.30 Школа дизайна [12+]

Спас

05.00 День патриарха [0+]
05.15 Новый Завет вслух [0+]
05.30 Док. фильм «Жизнь за веру. 1917-1918» [0+]
05.45 Вся Россия [0+]
06.00 Идущие к... Послесловие [12+]
06.30 В поисках Бога [0+]
07.00 Новый день. Новости на Спасе [0+]
08.00, 19.00 Завет [0+]
09.00 Мультфильмы на Спасе [0+]
10.00 Монастырская кухня [0+]
10.30 Монастырская кухня [0+]
11.00 Док. фильм «Патриарх Кирилл. Тайна спасения» [0+]
11.55 Парсуна с Владимиром Легойдой [0+]
13.00 Прямая линия. Ответ священника [0+]
14.30 Монастырская кухня [0+]
15.00 Док. фильм «Путь Пастыря» [0+]
16.00 Худ. фильм **«КАНИКУЛЫ КРОША»** [0+]
17.35 Худ. фильм **«КАНИКУЛЫ КРОША»** [0+]
20.00 Прямая линия. Ответ священника [0+]
21.30 Новый день. Новости на Спасе [0+]
22.30 Концерт «Наши любимые песни» [0+]
23.30 В поисках Бога [0+]
00.00 RES PUBLICA [0+]
01.00 День патриарха [0+]
01.15 Завет [0+]
02.10 Новый день. Новости на Спасе [0+]
03.05 Прямая линия жизни [0+]
04.10 Док. фильм «Патриарх Кирилл. Тайна спасения» [0+]

National Geographic

06.00 Как побеждать во всем [16+]
06.25 Служба спасения Аляски [16+]
07.15, 12.00, 02.55 Авто-SOS [16+]
08.00 Дикий тунец [16+]
08.50 Золото Юкона [16+]
09.40, 18.10 Расследование авиакатастроф [16+]
10.30, 11.15 Ледяная дорога [16+]
12.45 Машины: разобрать и продать [16+]
13.35 Инстинкт выживания [16+]
14.20 Международный аэропорт Дубай [16+]
15.05 Расследования авиакатастроф [16+]
15.50 Расследования авиакатастроф [16+]
16.40, 22.10 Свидетели катастроф [16+]
17.25 Шандун: страна Конфуция [16+]
19.00, 22.55, 02.05 Враждебная планета [16+]
19.45 Путешествия с Гордоном Рамзи [16+]
20.35 Экстремальное путешествие: Вторая мировая война [16+]
21.20 Расследования авиакатастроф [16+]
23.45 Путешествия с Гордоном Рамзи [16+]
00.35 Национальные праздники [16+]
01.20 Реальное паранормальное [16+]
03.40 Машины: разобрать и продать [16+]
04.25 Расследования авиакатастроф [16+]
05.10, 05.35 Битва коллекционеров [16+]

Viasat History

08.05 «Невероятные изобретения» [12+]
08.35 «Наполеон» [12+]
09.50 «Дети королевы Виктории: самые лучшие планы» [12+]
11.05 «Дети королевы Виктории: домашний тиран» [12+]
12.15 «Дети королевы Виктории: принцессы есть принцессы» [12+]
13.25 «История Европы: колыбели Европы» [12+]
14.30 «История Европы: между раем и адом» [12+]
15.35 «История Европы: свет и тьма» [12+]
16.35 «История Европы: европеизация мира» [12+]
17.40 «История Европы: эпоха революций» [12+]
18.45 «История Европы: война и мир» [12+]
19.50 «История христианства: реформация. Человек пред богом» [12+]
21.00 «История оружия» [16+]
22.05 «Тайны музеев» [16+]
22.55, «Карл Плагге: нацист-праведник» [12+]
23.55 «Разгадка тайны пирамид» [12+]
00.55 «В поисках «Восточного экспресса» [12+]
01.50 «Тайны музеев» [16+]
02.40 «Вторая мировая в цвете» [12+]
03.45 «Карл Плагге: нацист-праведник» [12+]
04.40 «Разгадка тайны пирамид» [12+]
05.30 «Музейные тайны» [12+]
06.15 «Музейные тайны» [12+]
07.00 «Запретная история» [12+]

Disney

05.00 М/с «Мини-Маппеты» [0+]
05.25 М/с «Микки и весёлые гонки» [0+]
05.50, 12.00 М/с «Аладдин» [0+]
06.40 М/с «Уходи, Единорог!» [6+]
07.10 М/с «Рапунцель: новая история» [6+]
07.35, 12.35 М/с «Пёс Пэт» [6+]
08.15 М/с «Дружные мопсы» [0+]
08.50 М/с «Герои в масках» [0+]
09.20 М/с «Майлз с другой планеты» [6+]
09.50 М/с «Хранитель Лев» [0+]
10.20 М/с «ПУПС» [0+]
10.55 М/с «София Прекрасная» [0+]
11.25 М/с «Елена – принцесса Авалора» [0+]
12.45 М/с «Гравити Фолз» [12+]
17.30 М/ф «Тайна магазина игрушек» [6+]
19.30 М/ф «История игрушек-2» [0+]
21.35 Худ. фильм **«ПРИКЛЮЧЕНИЯ МЫШОНКА ПЕРЕСА»** [0+]
Переса дети ждут с нетерпением, ведь он – Зубная фея. Маленькая Люси заподозрила неладное, не найдя на утро ни оставленного зуба, ни подарка от феи, и отправилась на поиски Переса...
23.35 Худ. фильм **«ПРИКЛЮЧЕНИЯ МЫШОНКА ПЕРЕСА-2»** [0+]
01.15 М/ф «Братец медвежонок» [0+]
02.35 М/ф «Братец медвежонок-2» [0+]
03.40 М/ф «История игрушек и ужасов» [6+]
04.15 Музыка на Канале Disney [6+]

TV1000

07.55 Худ. фильм **«ПРЕДЧУВСТВИЕ»** [16+]
09.35 Худ. фильм **«ЛИЦА В ТОЛПЕ»** [16+]
11.25 Худ. фильм **«СУПЕР БРИС»** [16+]
13.05 Худ. фильм **«СЕМЕЙНОЕ ОГРАБЛЕНИЕ»** [16+]
14.40 Худ. фильм **«НЕ/СМОТРЯ НИ НА ЧТО»** [16+]
16.40 Худ. фильм **«ДЬЯВОЛ И ДЭНИЭЛ УЭБСТЕР»** [16+]
18.30 Худ. фильм **«В ГОСТЯХ У ЭЛИС»** [16+]
20.10 Худ. фильм **«С ЛЮБОВЬЮ, РОЗИ»** [16+]
22.00 Худ. фильм **«САНКТУМ»** [16+]
23.55 Худ. фильм **«РЕАЛЬНЫЕ УПЫРИ»** [16+]
01.45 **«ОДЕРЖИМОСТЬ»** [18+]
03.55 **«ИЛЛЮЗИЯ ОБМАНА»** [12+]

TV1000 Русское кино

07.00 М/ф «Царевна-лягушка» [6+]
07.50 Худ. фильм **«БЕГЛЯНКИ»** [12+]
09.45 Худ. фильм **«ТЫ У МЕНЯ ОДНА»** [16+]
11.30 Худ. фильм **«СВИДЕТЕЛИ»** [16+]
13.30, 14.25 **«ПАУК»** [16+]
15.25 **«ГОРЬКО!»** [16+]
17.15 **«ГОРЬКО!-2»** [16+]
19.00 **«САМЫЙ ЛУЧШИЙ ДЕНЬ»** [16+]
20.55 **«ОСОБЕННОСТИ НАЦИОНАЛЬНОЙ ОХОТЫ»** [16+]
22.45 **«ОСОБЕННОСТИ НАЦИОНАЛЬНОЙ РЫБАЛКИ»** [16+]
00.25 **«ОСОБЕННОСТИ НАЦИОНАЛЬНОЙ ОХОТЫ В ЗИМНИЙ ПЕРИОД»** [16+]
01.55 **«ДЕНЬ РАДИО»** [16+]
03.50 **«30 СВИДАНИЙ»** [16+]

Че

06.00, 05.00 Т/с **«БРАТ ЗА БРАТА»** [16+]
06.45, 07.30, 08.30 «Дорожные войны» [16+]
09.00 «Остановите Витю!» [16+]
10.00, 11.00 «Дорожные войны. Лучшее» [16+]
12.00, 13.00 «Дорога» [16+]
14.00 Худ. фильм **«ДЕЛО № 39»** [16+]
16.00, 22.15 Худ. фильм **«НЕКУДА БЕЖАТЬ»** [0+]
18.00 Худ. фильм **«АНГЕЛЫ ЧАРЛИ»** [0+]
20.00 Худ. фильм **«АНГЕЛЫ ЧАРЛИ-2»** [12+]
00.10 «+100500» [18+]
01.15 Т/с **«БЕРЕГОВАЯ ОХРАНА»** [16+]
05.50 «Ералаш»

Пятница

05.00 Т/с **«РЫЖИЕ»** [16+]
05.10 «Магаззино» [16+]
07.00 «Школа доктора Комаровского» [16+]
07.30 Т/с **«ГОВОРЯЩАЯ С ПРИЗРАКАМИ»** [16+]
09.00 «Барышня-крестьянка» [16+]
12.00 «Орел и решка. По морям-2» [16+]
14.00 «Орел и решка. Перезагрузка» [16+]
18.00 «Орел и решка. Ивлеева Бедняков» [16+]
21.00 Худ. фильм **«РУСАЛКА. ОЗЕРО МЕРТВЫХ»** [16+]
22.45 Худ. фильм **«НЕВЕСТА»** [16+]
00.35 Пятница News [16+]
01.00 «AgentShow 2.0» [16+]
02.45 «Магаззино» [16+]
04.30 Т/с **«РЫЖИЕ»** [16+]

Евроспорт

01.05 Велоспорт. Челлендж [12+]
01.25, 04.30, 06.30, 11.15, 14.30 Теннис. «Гейм, Шетт и Матс» [6+]
02.00, 10.15, 11.30, 20.15, 21.10 Теннис. Australian Open. Мужчины. 1/2 финала [6+]
02.50, 03.30 Теннис. Australian Open. Женщины. 1/2 финала [6+]
05.00, 15.55 Снукер. 2-й раунд [6+]
07.00 Теннис. Austrlalian Open. Мужчины. Легенды. Финал [6+]
08.00, 19.05 Теннис. Australian Open. Женщины. Пары. Финал [6+]
15.00 Прыжки на лыжах с трамплина. Мужчины [12+]
22.15 Лёгкая атлетика [6+]

Дом Кино

05.45 Худ. фильм **«ДАМЫ ПРИГЛАШАЮТ КАВАЛЕРОВ»** [12+]
07.20 Т/с **«СВАТЫ»** [16+]
11.00 Т/с **«ДЕТЕКТИВЫ»** [16+]
13.30 Худ. фильм **«ВЕРСИЯ ПОЛКОВНИКА ЗОРИНА»** [12+]
15.15 Т/с **«СВАТЫ»** [16+]
19.00 Худ. фильм **«ЛЮБОВЬ И ГОЛУБИ»** [12+]
21.05 Худ. фильм **«ДЕВУШКА БЕЗ АДРЕСА»** [6+]
22.45 Татьяна Догилева в фильме **«НЕЖДАННО-НЕГАДАННО»** [12+]
00.25 Худ. фильм **«КОЛЬЦО ИЗ АМСТЕРДАМА»** [12+]
02.00 Худ. фильм **«ЗОНТИК ДЛЯ НОВОБРАЧНЫХ»** [12+]
03.30 Худ. фильм **«ОТЦЫ»** [12+]

СУББОТА, 1 февраля

Внимание! За содержание телепрограммы редакция газеты ответственности не несет. В программе возможны изменения по усмотрению телеканалов.

1-й канал

06.00 Телеканал «Доброе утро. Суббота»
09.00 Умницы и умники [12+]
09.45 Слово пастыря [0+]
10.00 Новости
10.15 Док. фильм «Лев Лещенко. «Ты помнишь, плыли две звезды...» [16+]
11.15, 12.15 Видели видео? [6+]
12.00 Новости
13.55 Худ. фильм **«МУЖИКИ!..»** [6+]
15.45 Лев Лещенко. Концерт в день рождения [12+]
17.50 Сегодня вечером [16+]
21.00 Время
21.20 Сегодня вечером [16+]
23.00 Большая игра [16+]
00.15 Худ. фильм **«ЛЕВ»** [16+]
Индия, 1986 год. Пятилетний Сару Брайерли растет в нищете, помогая старшему брату воровать уголь с проходящих поездов. Брат подрабатывает грузчиком, и Сару уговаривает взять его с собой...
02.30 Про любовь [16+]
03.25 Наедине со всеми [16+]
04.50 Док. сериал «Россия от края до края» [12+]

Россия-1

05.00 «Утро России. Суббота»
08.00 Вести. Местное время
08.20 Местное время. Суббота
08.35 «По секрету всему свету»
09.30 «Пятеро на одного»
10.20 Сто к одному
11.10 «Юмор! Юмор! Юмор!!!» [16+]
13.30 Худ. фильм **«ПЕЧЕНЬЕ С ПРЕДСКАЗАНИЕМ»** [12+]
Ирина не особенно верит в магию и чудеса. Но все-таки съедает китайское печенье с предсказанием. И бумажка, на которой была написана ее судьба, неожиданно начинает разрушать ее жизнь. Предсказание сбывается: семейной жизни Ирины угрожает полный крах. Она узнает несколько поразительных тайн, которые скрывали от нее самые близкие люди...
18.00 «Привет, Андрей!» [12+]
20.00 Вести в субботу
21.00 Худ. фильм **«СНЕЖНЫЙ КОМ»** [12+]
00.55 Худ. фильм **«ДВЕ ЖЕНЩИНЫ»** [12+]
03.05 Худ. фильм **«ЧЁРТОВО КОЛЕСО»** [12+]

НТВ

05.00 ЧП. Расследование [16+]
05.35 Худ. фильм **«АНТИСНАЙПЕР»** [16+]
07.25 Смотр [0+]
08.00 Сегодня
08.20 Готовим с Алексеем Зиминым [0+]
08.45 Доктор Свет [16+]
09.25 Едим дома [0+]
10.00 Сегодня
10.20 Главная дорога [16+]
11.00 «Живая еда» с Сергеем Малозёмовым [12+]
11.55 Квартирный вопрос [0+]
13.05 Последние 24 часа [16+]
14.05 Поедем, поедим! [0+]
15.00 Своя игра [0+]
16.00 Сегодня
16.20 Следствие вели... [16+]
19.00 «Центральное телевидение»
20.50 Секрет на миллион [16+]
22.45 «Международная пилорама» с Тиграном Кеосаяном [18+]
23.30 «Своя правда» с Романом Бабаяном [16+]
01.25 Дачный ответ [0+]
02.30 Их нравы [0+]
02.50 Фоменко фейк [16+]
03.10 Худ. фильм **«НА ДНЕ»** [16+]

5-й канал

05.00 Т/с **«ДЕТЕКТИВЫ»** [16+]
05.20 Т/с **«ДЕТЕКТИВЫ»** [16+]
05.50 Т/с **«ДЕТЕКТИВЫ»** [16+]
06.15 Т/с **«ДЕТЕКТИВЫ»** [16+]
06.45 Т/с **«ДЕТЕКТИВЫ»** [16+]
07.20 Т/с **«ДЕТЕКТИВЫ»** [16+]
07.55 Т/с **«ДЕТЕКТИВЫ»** [16+]
08.25 Т/с **«ДЕТЕКТИВЫ»** [16+]
08.55 Т/с **«ДЕТЕКТИВЫ»** [16+]
09.40 Т/с **«ДЕТЕКТИВЫ»** [16+]
10.20, 11.05 Т/с **«СЛЕД»** [16+]
12.00, 12.45 Т/с **«СЛЕД»** [16+]
13.30, 14.20 Т/с **«СЛЕД»** [16+]
15.10 Т/с **«СЛЕД»** [16+]
16.00 Т/с **«СЛЕД»** [16+]
16.50 Т/с **«СЛЕД»** [16+]
17.30 Т/с **«СЛЕД»** [16+]
18.20 Т/с **«СЛЕД»** [16+]
19.05 Т/с **«СЛЕД»** [16+]
19.55 Т/с **«СЛЕД»** [16+]
20.45 Т/с **«СЛЕД»** [16+]
21.30 Т/с **«СЛЕД»** [16+]
22.20 Т/с **«СЛЕД»** [16+]
23.10 Т/с **«СЛЕД»** [16+]
00.00 Известия. Главное
00.55 Т/с **«ГРИГОРИЙ Р.»** [12+]
01.55 Т/с **«ГРИГОРИЙ Р.»** [12+]
02.40 Т/с **«ГРИГОРИЙ Р.»** [12+]
03.25 Т/с **«ГРИГОРИЙ Р.»** [12+]
04.10 Т/с **«ГРИГОРИЙ Р.»** [12+]
04.50 Т/с **«ГРИГОРИЙ Р.»** [12+]

Россия-К

06.30 «Библейский сюжет»
07.05 М/ф «Два клена»
07.50 Худ. фильм **«ДРУГ МОЙ, КОЛЬКА!»**
09.15, 16.25 «Телескоп»
09.40 Док. сериал «Неизвестная»
10.10 Худ. фильм **«МЕЛОДИЯ НА ДВА ГОЛОСА»**
12.35 «Пятое измерение»
13.05 Человеческий фактор
13.35 Док. фильм «Блистательные стрекозы»
14.30 «Жизнь замечательных идей»
14.55 Худ. фильм **«КОЕ-ЧТО ИЗ ГУБЕРНСКОЙ ЖИЗНИ»**
16.55 Гала-концерт на Марсовом поле в Париже
18.45 «Острова»
19.25 Худ. фильм **«ПОСЛЕСЛОВИЕ»**
21.00 «Агора»
22.00 Худ. фильм **«ЛЮБОВЬ ПОД ДОЖДЕМ»**
23.40 Концерт «Олимпии»
00.45 Док. фильм «Блистательные стрекозы»
01.40 «Искатели»
02.25 М/ф «Что там, под маской?», «Тяп, ляп – маляры!»

Матч!

06.00 Смешанные единоборства. Bellator [16+]
07.35 Спортивные танцы [0+]
08.45 Все на футбол! Афиша [12+]
09.55 Футбол. «Вильярреал» – «Осасуна» [0+]
11.55 «Биатлон. Дорога на Чемпионат мира» [12+]
12.30 «Кубок Пари Матч Премьер. Новые герои – «Партизан Белград» [12+]
13.00, 22.25 Все на Матч!
13.30 Футбол. «Кубок Париматч Премьер – 2020». «Локомотив» (Москва) – «Партизан» (Сербия)
15.55 Биатлон. Чемпионат мира среди юниоров. Спринт. Юниорки
17.25 Футбол. «Кубок Париматч Премьер – 2020». «Спартак» (Москва) – «Ростов»
20.25 Футбол. «Лейпциг» – «Боруссия» (Мёнхенгладбах)
22.55 Футбол. «Валенсия» – «Сельта»
00.55 Регби. Чемпионат Европы. Мужчины. Россия – Испания [0+]
02.55 Бобслей и скелетон. Кубок мира. Бобслей. Двойки [0+]
04.10 Футбол. Чемпионат Италии. «Сассуоло» – «Рома» [0+]

ТНТ

07.00 ТНТ Music [16+]
07.30, 08.00 ТНТ. Gold [16+]
08.30 ТНТ. Gold [16+]
09.00 Т/с **«САШАТАНЯ»** [16+]
09.30 Т/с **«САШАТАНЯ»** [16+]
10.00 Т/с **«САШАТАНЯ»** [16+]
10.30 Т/с **«САШАТАНЯ»** [16+]
11.00 «Битва экстрасенсов» [16+]
12.30 Т/с **«ИНТЕРНЫ»** [16+]
13.00 Т/с **«ИНТЕРНЫ»** [16+]
13.30 Т/с **«ИНТЕРНЫ»** [16+]
14.00 Т/с **«ИНТЕРНЫ»** [16+]
14.30 Т/с **«ИНТЕРНЫ»** [16+]
15.00 Т/с **«ИНТЕРНЫ»** [16+]
15.30 Т/с **«ИНТЕРНЫ»** [16+]
16.00 Импровизация [16+]
17.00 Студия «Союз» [16+]
18.00 Где логика? [16+]
19.00 Однажды в России [16+]
20.00 Однажды в России [16+]
21.00 Однажды в России [16+]
22.00 «Женский Стендап» [16+]
23.05 Дом-2. Город любви [16+]
00.10 Дом-2. После заката [16+]
01.10 ТНТ Music [16+]
01.40 Худ. фильм **«ВОСТОК»** [16+]
03.30 Худ. фильм **«ВИНОВАТЫ ЗВЕЗДЫ»** [12+]
05.25 «Открытый микрофон» [16+]
06.15 ТНТ. Best [16+]
06.40 ТНТ. Best [16+]

Барс

06.00, 06.30, 07.00, 07.30, 08.00, 08.30 «Губерния. Утро» [16+]
06.14, 06.44, 07.13, 07.44, 08.13, 08.44, 09.56, 10.56, 12.56, 17.56, 18.56, 19.56, 20.56, 21.56, 22.56, 01.56 «Городская хроника» [12+]
06.15, 06.45, 07.15, 07.45, 08.15, 08.45 «Утро плюс» [16+]
09.30, 10.30, 12.30, 01.30 Новости «Губерния» [16+]
10.00, 14.15, 18.15, 22.15, 03.15 «Доктор знает» [16+]
10.15, 15.45, 18.00, 04.45 «Мировая прогулка» [12+]
11.00, 00.00 «Город новостей» [16+]
11.30, 00.30 «Ивановский календарь» [16+]
12.00, 14.00, 15.30, 17.00, 20.00, 22.00, 01.00, 03.00, 04.30 «По горячим следам» [16+]
12.15, 17.15, 20.15, 01.15 «Актуально» [16+]
13.00, 02.00 «Барс – 25 лет» [16+]
13.30, 02.30 «Ивановский обзор» [16+]
14.30 «Иваново. Ностальгия» [16+]
15.00, 04.00 «Хроника области» [16+]
16.00 «Ивановские вести» [16+]
16.30 «Губерния. Прошлое» [16+]
17.30 «Pro город. Главное» [16+]
18.30, 19.30, 20.30, 21.30, 22.30, 23.30 «Губерния. Итоги» [16+]
19.00, 21.00, 23.00 «Репортажи недели» [16+]

ТВ-Центр

06.05 АБВГДейка [0+]
06.30 Худ. фильм **«ЗЕМЛЯ САННИКОВА»** [0+]
08.30 Православная энциклопедия [6+]
08.55 Худ. фильм **«ПАРИЖАНКА»** [12+]
10.50, 11.45 Худ. фильм **«БОЛЬШАЯ СЕМЬЯ»** [0+]
11.30 События
13.10 Худ. фильм **«КАК ИЗВЕСТИ ЛЮБОВНИЦУ ЗА СЕМЬ ДНЕЙ»** [12+]
14.30 События
14.45 Худ. фильм **«КАК ИЗВЕСТИ ЛЮБОВНИЦУ ЗА СЕМЬ ДНЕЙ»** [12+]
17.15 Худ. фильм **«ШАГ В БЕЗДНУ»** [12+]
21.00 «Постскриптум»
22.15 «Право знать!» [16+]
23.45 События
00.00 «Прощание. Иосиф Кобзон» [16+]
00.50 Док. фильм «90-е. Водка» [16+]
01.40 Док. сериал «Советские мафии» [16+]
02.25 Специальный репортаж [16+]
03.00 «Постскриптум»
04.15 «Право знать!» [16+]
05.35 Петровка, 38 [16+]

СТС

06.00, 05.50 «Ералаш»
06.25 М/с «Приключения Вуди и его друзей» [0+]
06.45 М/с «Приключения кота в сапогах» [6+]
07.10 М/с «Тролли. Праздник продолжается!» [6+]
07.35 М/с «Три кота» [0+]
08.00 М/с «Том и Джерри» [0+]
08.20 «Уральские пельмени. СмехBook» [16+]
09.00 «Просто кухня» [12+]
10.00 М/ф «Забавные истории» [6+]
10.35 М/с «Сказки Шрэкова болота» [6+]
11.00 М/ф «Сезон охоты» [12+]
12.40 М/ф «Сезон охоты. Страшно глупо!» [6+]
14.20 Худ. фильм **«ТЕЛЕПОРТ»** [16+]
16.05 Худ. фильм **«Я – ЧЕТВЁРТЫЙ»** [12+]
18.20 Худ. фильм **«ШТУРМ БЕЛОГО ДОМА»** [16+]
21.00 Худ. фильм **«ГЕОШТОРМ»** [16+]
23.10 Худ. фильм **«ОГРАБЛЕНИЕ В УРАГАН»** [16+]
01.05 Худ. фильм **«50 ПЕРВЫХ ПОЦЕЛУЕВ»** [18+]
02.50 Худ. фильм **«ДНЕВНИК СЛАБАКА. ДОЛГИЙ ПУТЬ»** [12+]
04.10 Мультфильмы [6+]

Рен ТВ

05.00 «Территория заблуждений» с Игорем Прокопенко [16+]
07.40 М/ф «Карлик Нос» [0+]
09.15 «Минтранс» [16+]
10.15 «Самая полезная программа» [16+]
11.15 «Военная тайна» [16+]
15.20 Засекреченные списки [16+]
17.20 Худ. фильм **«ЗВЁЗДНЫЕ ВОЙНЫ: ЭПИЗОД VII. ПРОБУЖДЕНИЕ СИЛЫ»** [12+]
20.00 Худ. фильм **«ЗВЁЗДНЫЕ ВОЙНЫ: ПОСЛЕДНИЕ ДЖЕДАИ»** [16+]
В Галактике продолжается яростное противостояние Первого Ордена и Сопротивления. Рей пробудила в себе Силу и почувствовала способности джедая. Вместе с единственным оставшимся в живых рыцарем-джедаем Люком Скайуокером они решают готовиться к битве...
23.00 Худ. фильм **«АЛИСА В ЗАЗЕРКАЛЬЕ»** [12+]
01.00 Худ. фильм **«НЕВЕРОЯТНАЯ ЖИЗНЬ УОЛТЕРА МИТТИ»** [12+]
02.50 «Тайны Чапман» [16+]

Звезда

06.00 Мультфильмы [0+]
06.45 «Рыбий жЫр» [6+]
07.20 Худ. фильм **«ШЕСТОЙ»** [12+]
09.00 Новости дня
09.15 «Легенды музыки» [6+]
09.45 «Круиз-контроль». «Москва – Углич» [6+]
10.10 «Легенды армии с Александром Маршалом» [12+]
11.05 «Морской бой» [6+]
12.05 «Последний день» [12+]
13.00? 18.00 Новости дня
13.15 «Легенды космоса» [6+]
14.05 «Улика из прошлого». «Замороженные. Можно ли обмануть смерть?» [16+]
14.55 Док. сериал «Загадки века с Сергеем Медведевым». «Ночная встреча в Кремле» [12+]
15.50 «Не факт!» [6+]
16.20 «СССР. Знак качества» с Гариком Сукачевым» [12+]
17.05 Док. сериал «Секретные материалы» [12+]
18.10 «Задело!»
18.25 Т/с **«СЕРЖАНТ МИЛИЦИИ»** [6+]
22.40 Худ. фильм **«ЯРОСЛАВ»** [16+]
01.00, 04.50 Т/с **«ВОЕННАЯ РАЗВЕДКА. ПЕРВЫЙ УДАР»** [12+]

«ДРУГОЙ МИР: ЭВОЛЮЦИЯ» [16+]

TV анонсы

Фэнтези
ТВ3, 21.30

В мире, недоступном простым смертным, идет борьба между вампирами и оборотнями. Эта вражда стала для вампира Селин и Майкла, полуоборотня, проклятьем. Сражаясь с врагами из обоих кланов, они познают тайну своего происхождения. Их ждет великая битва, которая покончит с вечным противостоянием.

Домашний

06.30 «6 кадров» [16+]
06.45 «Удачная покупка» [16+]
06.55 Худ. фильм **«ТРИ ДОРОГИ»** [16+]
10.55 Т/с **«ЗОЯ»** [16+]
Зоя из очень состоятельной семьи; о таких говорят: «родилась с золотой ложкой во рту». Никогда не знавшая ни в чем отказа, она однажды принимает решение отомстить человеку, которого винит в гибели своего любимого парня. Став на тропу войны и мести, Зоя, сама того не ожидая, проходит путь «из князей в грязи», в конце которого ей придётся понять простую вещь: за любую ложь в жизни приходится платить...
19.00 Т/с **«ВЕЛИКОЛЕПНЫЙ ВЕК»** [16+]
23.25 Худ. фильм **«ПАРИ НА ЛЮБОВЬ»** [16+]
01.10 Т/с **«ЗОЯ»** [16+]
04.30 Док. сериал «Предсказания: 2020» [16+]
06.05 «Домашняя кухня» [16+]

ТВ3

06.00 Мультфильмы [0+]
11.15, 12.15 Т/с **«ВИКИНГИ»** [16+]
13.15 Худ. фильм **«КРОВЬ: ПОСЛЕДНИЙ ВАМПИР»** [16+]
15.00 Худ. фильм **«ВОИНЫ СВЕТА»** [16+]
17.00 Худ. фильм **«КЛАУСТРОФОБЫ»** [16+]
19.00 Худ. фильм **«ДРУГОЙ МИР»** [16+]
21.30 Худ. фильм **«ДРУГОЙ МИР: ЭВОЛЮЦИЯ»** [16+]
23.30 Худ. фильм **«ЗЛОВЕЩИЕ МЕРТВЕЦЫ: АРМИЯ ТЬМЫ»** [16+]
01.15 Худ. фильм **«КРАМПУС»** [16+]
03.00 «Охотники за привидениями. Холостяк и кикимора» [16+]
03.30 «Охотники за привидениями. Маршрутка» [16+]
04.00 «Охотники за привидениями. Кукла для сна» [16+]
04.30 «Охотники за привидениями. Три куклы» [16+]
05.00 «Охотники за привидениями. Проклятые картины» [16+]
05.30 «Охотники за привидениями. Лунатик и самоубийца» [16+]

СУББОТА, 1 февраля

Внимание! За содержание телепрограммы редакция газеты ответственности не несет. В программе возможны изменения по усмотрению телеканалов.

ОТР

04.25 «Медосмотр» [12+]
04.35, 08.00, 16.20 «Домашние животные» [12+]
05.05, 12.00 «Большая страна» [12+]
06.00, 18.00 «Фигура речи» [12+]
06.30, 18.30 Док. фильм «Книжные аллеи. Адреса и строки. Петербург Горького» [6+]
07.00 «От прав к возможностям» [12+]
07.15, 17.15 «За дело!» [12+]
08.30 «Имею право!» [12+]
09.00 Т/с **«ТАЙНЫ АВРОРЫ ТИГАРДЕН»** [16+]
10.25, 11.05, 03.00 Худ. фильм **«ДЕТИ КАПИТАНА ГРАНТА»** [0+]
11.00, 13.00, 15.00, 19.00 Новости
13.05, 15.05 Т/с **«ВНУТРЕННЕЕ РАССЛЕДОВАНИЕ»** [16+]
16.50 «Среда обитания» [12+]
17.00 «Новости Совета Федерации» [12+]
19.20 «Вспомнить всё» [12+]
19.45 «Культурный обмен» [12+]
20.30 Худ. фильм **«ЗАМОРОЖЕННЫЙ»** [12+]
21.50 XXIII международный конкурс русского романса «Романсиада» [12+]
23.25 Худ. фильм **«СЕМЕРО СМЕЛЫХ»** [0+]
01.00 Худ. фильм **«ТРАКТИР НА ПЯТНИЦКОЙ»** [6+]
02.30 «Потомки» [12+]

Мир

06.00 «Миллион вопросов о природе» [6+]
06.10 «Союзники» [12+]
06.40 Мультфильмы [6+]
06.55 «Такие разные» [16+]
07.25 «Секретные материалы» [16+]
07.55 «Любовь без границ» [12+]
08.55 Мультфильмы [6+]
09.25 «Наше кино. История большой любви» [12+]
10.00 Новости
10.15 «Как в ресторане» [12+]
10.50 «Мировые леди. Е. Богатова» [12+]
11.25 Худ. фильм **«ЖЕСТОКИЙ РОМАНС»** [12+]
14.25 Т/с **«МИФ ОБ ИДЕАЛЬНОМ МУЖЧИНЕ»** [16+]
16.00 Новости
16.15 Т/с **«МИФ ОБ ИДЕАЛЬНОМ МУЖЧИНЕ»** [16+]
18.40 Т/с **«ПОДРУГА ОСОБОГО НАЗНАЧЕНИЯ»** [0+]
19.00 Новости
19.15 Т/с **«ПОДРУГА ОСОБОГО НАЗНАЧЕНИЯ»** [0+]
23.35 Т/с **«ТРИ ПОЛУГРАЦИИ»** [12+]
02.55 Худ. фильм **«В ПОИСКАХ РАДОСТИ»** [12+]
04.30 Мультфильмы [6+]

Ретро

06.00, 22.20 Худ. фильм **«СЕРДЕЧНЫХ ДЕЛ МАСТЕР»** [12+]
06.45, 23.15 Худ. фильм **«ЗАВТРА БЫЛА ВОЙНА»** [12+]
08.20, 00.50 Худ. фильм **«АРБАТСКИЙ РОМАНС»** [12+]
09.15 Мультфильмы [6+]
10.20, 01.45 Док. фильм «Сыны России: Шестое чувство Александра Лодыгина» [12+]
10.50 Худ. фильм **«МОЙ НЕЖНО ЛЮБИМЫЙ ДЕТЕКТИВ»** [16+]
12.30 Док. фильм «Наталия Белохвостикова. Причуды судьбы» [12+]
13.15 М/ф «Сказка про чужие краски» [6+]
13.30 М/ф «Клетка» [6+]
13.50 Док. фильм «Хачатурян» [12+]
15.25, 02.10 Худ. фильм **«МАМА ВЫШЛА ЗАМУЖ»** [16+]
17.00, 03.35 Док. фильм «Валерий Гергиев» [12+]
18.10 Худ. фильм **«ЛЕВША»** [16+]
19.50 Худ. фильм **«УБИТЬ ПЕРЕСМЕШНИКА»** [16+]
04.35 М/ф «Конек-горбунок» [6+]
05.45 Док. фильм «Русская классика» [12+]

Discovery

06.00, 07.40, 08.05 Как это сделано? [12+]
06.25 Как это устроено: автомобили мечты [12+]
06.50 Ручная работа [12+]
07.15 Как это устроено? [12+]
08.30 Аляска: последний рубеж [16+]
09.22 Река забвения [16+]
10.14, 18.20 Махинаторы [12+]
11.06, 11.58, 01.30, 02.15 Разрушители легенд [16+]
12.50, 04.30 Стальные парни [12+]
13.45, 14.10, 05.15, 05.40 Охотник за игрушками [12+]
14.40, 15.05, 15.35, 16.00, 16.30 Охотники за реликвиями [16+]
16.55 Охотники за реликвиями [16+]
17.25 Охотники за реликвиями [16+]
17.50 Охотники за реликвиями [16+]
19.15 Охотники за старьем: классические авто [12+]
20.10 Золотая лихорадка [16+]
21.05 Золотая лихорадка: БеринГово море [16+]
22.00 Автобан А2 [12+]
22.55 Смертельный улов [16+]
23.50, 00.40 Турбодуэт [12+]
03.00, 03.45 Как устроена Вселенная [12+]

Карусель

05.00 М/с «Непоседа Зу» [0+]
06.55 «Чик-зарядка» [0+]
07.00 «С добрым утром, малыши!» [0+]
07.30 «Чик-зарядка» [0+]
07.40 М/с «Снежная Королева: Хранители Чудес» [0+]
09.00 «Еда на ура!» [0+]
09.20 М/с «Малышарики. Танцуем и поём!» [0+]
09.25 М/с «Лунтик и его друзья» [0+]
10.45 «ТриО!» [0+]
11.00 М/с «Пластилинки» [0+]
11.05 М/с «Турбозавры» [0+]
12.30 «Большие праздники» [0+]
13.00 М/с «Царевны» [0+]
14.20 «Ералаш»
15.10 М/с «Буба» [6+]
16.40 М/с «Барби: Дримтопия» [0+]
17.05 М/с «Оранжевая корова» [0+]
18.45 М/с «Рикки Зум. Полный вперёд!» [0+]

Рикки Зум живет в городе, специально созданном для мотоциклов и велосипедов. Когда вырастет, он станет смелым спасательным мотоциклом. В обучении ему помогают мама, папа и остальные взрослые жители города, в котором все друг друга поддерживают. Каждый день Рикки и его верные друзья исследуют город, набираются опыта, гоняют по спортивным трассам и пробуют новые трюки.

19.25 М/с «Лео и Тиг» [0+]
20.30 «Спокойной ночи, малыши!» [0+]
20.45 М/с «Три кота» [0+]
22.05 М/с «Радужно-бабочково-единорожная кошка» [6+]
22.30 М/с «Бен 10» [12+]
23.05 М/с «Губка Боб квадратные штаны» [6+]
23.55 М/с «Шоу Тома и Джерри» [6+]
01.00 М/с «Викинг Вик» [6+]
02.35 М/с «Соник Бум» [6+]
03.45 М/с «Паровозик Тишка» [0+]

Усадьба

06.00, 22.05, 02.10 Старинные русские усадьбы [12+]
06.25, 10.25, 14.30, 22.30, 02.40 Чай вдвоем [12+]
06.40 Готовим на Майорке [12+]
07.00 Беспокойное хозяйство [12+]
07.30 Профпригодность [12+]
08.00 Садоводу на заметку [12+]
08.20 Дачные хитрости [12+]
08.35, 12.35, 16.40, 20.40, 00.40, 04.50 Высший сорт [12+]
08.50, 12.50, 16.55 Дачных дел мастер [12+]
09.20 Альтернативный сад [12+]
09.55 Профотбор [12+]
10.40 Не просто суп! [12+]
11.00 Беспокойное хозяйство [12+]
11.30 Огород круглый год [12+]
11.45 Огород круглый год. Зимние работы [12+]
12.05, 16.05, 20.10, 00.10, 04.05 Лучки-пучки [12+]
12.20 Дачные хитрости [12+]
13.25 Тихая моя родина [12+]
13.55 Огород круглый год [12+]
14.10 Огород круглый год [12+]
14.45 Флористика [12+]
15.00 Беспокойное хозяйство [12+]
15.35 Профпригодность [12+]
16.25 Дачные хитрости [12+]
17.25 Альтернативный сад [12+]
18.00 Легендарные братья-пекари [16+]
18.50 Готовим на Майорке [12+]
19.05 Беспокойное хозяйство [12+]
19.35 Профпригодность [12+]
20.25 Дачные хитрости [12+]
20.55 Дачных дел мастер [12+]
21.30 Альтернативный сад [12+]
22.45 Готовим на Майорке [12+]
23.05 Беспокойное хозяйство [12+]
23.35 Профпригодность [12+]
00.25 Дачные хитрости [12+]
00.55 Дачных дел мастер [12+]
01.25 Альтернативный сад [12+]
01.55 50 оттенков желе [12+]
02.55 Готовим на Майорке [12+]
03.05 Беспокойное хозяйство [12+]
03.35 Профпригодность [12+]
04.20 Дачные хитрости [12+]
04.35 Травовед [12+]
05.05 Дачных дел мастер [12+]
05.30 Альтернативный сад [12+]

Спас

05.00 День патриарха [0+]
05.15 Новый Завет вслух [0+]
05.30 Новый день. Новости на Спасе [0+]
06.30 Док. фильм «Путь. Русская православная церковь 2009-2019 гг.» [0+]
06.50 Док. фильм «Человек» [0+]
08.15 «Тайны сказок» с Анной Ковальчук [0+]
08.30 Мультфильмы на Спасе [0+]
09.00 Завет [0+]
10.00 Божественная литургия. Прямая трансляция [0+]
13.00 И будут двое... [0+]
14.00 Я хочу ребенка [0+]
14.30 В поисках Бога [0+]
15.00 Русский обед [0+]
16.00 Завет [0+]
17.00 Концерт «Наши любимые песни» [0+]
18.00 Худ. фильм **«КОГДА ДЕРЕВЬЯ БЫЛИ БОЛЬШИМИ»** [0+]
20.00 Встреча [0+]
21.00 Не верю! Разговор с атеистом [0+]
22.00 «Зачем Бог?!» [0+]
22.30 Худ. фильм **«СВЕТ В ОКНЕ»** [0+]
00.10 День патриарха [0+]
00.25 Завет [0+]
01.20 «Зачем Бог?!» [0+]
01.50 Не верю! Разговор с атеистом [0+]
02.50 Встреча [0+]
03.45 «Бесогон». Авторская программа Никиты Михалкова [16+]
04.25 Мультфильмы на Спасе [0+]
04.45 «Тайны сказок» с Анной Ковальчук [0+]

National Geographic

06.00 Как побеждать во всем [16+]
06.20, 06.45 Зона строительства [16+]
07.10, 08.00 Враждебная планета [16+]
08.50 Золото в холодной воде [16+]
09.35 Суперкар со свалки [16+]
10.20 Авто-SOS [16+]
11.05 Свидетели катастроф [16+]
11.50 Экстремальное путешествие: Вторая мировая война [16+]
12.35 Осушить океан [16+]
13.25 Осушить океан [16+]
14.15 Неизвестный Китай [16+]
15.05 Мегаполисы [16+]
15.55 Мегамосты [16+]
16.40 Шандун: страна Конфуция [16+]
17.25, 18.15, 19.45 Китайское видение будущего [16+]
19.00, 22.00 Апокалипсис: война миров [16+]
20.30 Апокалипсис: восхождение Гитлера [16+]
21.15 Апокалипсис: восхождение Гитлера [16+]
22.45 Апокалипсис: Вторая мировая война [16+]
23.25 Апокалипсис: Вторая мировая война [16+]
00.15 Служба безопасности аэропорта: первый класс [16+]
01.00 Служба безопасности аэропорта: первый класс [16+]
02.30 Кокаиновые войны: конец картеля [16+]
03.15 Апокалипсис: война миров [16+]
04.00, 04.50 Чудеса инженерии [16+]
05.35 Игры разума [16+]

Viasat History

08.05 «Невероятные изобретения» [12+]
08.35 «Запретная история» [12+]
09.30 «Запретная история» [12+]
10.25 «Запретная история» [12+]
11.25 «5000 лет истории Нила» [12+]
12.20 «5000 лет истории Нила» [12+]
13.15 «5000 лет истории Нила» [12+]
14.10 «Военные заводы: оккупированные территории»
15.05 «Военные заводы: корабли США»
16.00 «Военные заводы: СССР»
16.55 «Тайная война: спецгруппа для допроса» [12+]
17.55 «Тайная война: Харди Эмис и операция «Рэтуик» [12+]
18.55 «Тайная война: связи с мафией» [12+]
19.55 «Взрывная Земля: смертоносные наводнения» [12+]
20.55 «Китай: тайны Запретного города» [12+]
21.55 «Замки – оплоты силы: жизнь за стенами европейских замков»
23.00 «Забытые королевства Центральной Америки: место, где началось время»
00.15 «Последние короли-воители Европы» [16+]
01.30 «Последние короли-воители Европы» [16+]
02.40 «Родовые проклятья» [12+]
03.05 «Тайны Парижа» [12+]
03.35 «Мифические существа» [12+]
04.30 «Мифические существа» [12+]
05.15 «Мифические существа» [12+]
06.05 «Музейные тайны» [12+]
06.50 «Музейные тайны» [12+]
07.40 «Невероятные изобретения» [12+]

Disney

05.00 М/с «Мини-Маппеты» [0+]
05.25 М/с «Микки и весёлые гонки» [0+]
05.50 М/с «Аладдин» [0+]
06.40 М/с «Сэди Спаркс» [6+]
07.35 М/с «Пёс Пэт» [6+]
07.40 М/с «Герои в масках» [0+]
08.15 М/с «Хранитель Лев» [0+]
08.50 М/с «Доктор Плюшева: спасаем зверят» [0+]
09.20 М/с «ПУПС» [0+]
09.50 М/с «Дружные мопсы» [0+]
10.30 М/с «Блуи» [0+]
10.55 М/с «София Прекрасная» [0+]
11.25 М/с «Елена – принцесса Авалора» [0+]
12.00 М/с «Аладдин» [0+]
12.35 Худ. фильм **«ПРИКЛЮЧЕНИЯ МЫШОНКА ПЕРЕСА-2»** [0+]
14.20 М/ф «Братец медвежонок» [0+]
16.05 М/ф «Братец медвежонок-2» [0+]
17.30 М/ф «История игрушек и ужасов» [6+]
18.00 М/ф «История игрушек» [0+]
19.30 М/ф «История игрушек: большой побег» [0+]
21.35 Худ. фильм **«МИССИЯ ДАРВИНА»** [12+]
23.20 Худ. фильм **«ПРИКЛЮЧЕНИЯ МЫШОНКА ПЕРЕСА»** [0+]
01.15 Худ. фильм **«ДОКТОР ДУЛИТТЛ: СОБАЧЬЯ ЖИЗНЬ ПРЕЗИДЕНТА»** [12+]
02.40 Худ. фильм **«ДОКТОР ДУЛИТТЛ: ГОЛЛИВУДСКАЯ ИСТОРИЯ»** [12+]
04.15 Музыка на Канале Disney [6+]

TV1000

08.45 Худ. фильм **«САНКТУМ»** [16+]
10.50 Худ. фильм **«РЕАЛЬНЫЕ УПЫРИ»** [16+]
12.25 Худ. фильм **«С ЛЮБОВЬЮ, РОЗИ»** [16+]
14.10 Худ. фильм **«В ГОСТЯХ У ЭЛИС»** [16+]
15.55 Худ. фильм **«ИЛЛЮЗИЯ ОБМАНА»** [12+]
17.55 Худ. фильм **«ИЛЛЮЗИЯ ОБМАНА-2»** [12+]
20.10 Худ. фильм **«ОБЛАЧНЫЙ АТЛАС»** [16+]
23.10 Худ. фильм **«СЛУЧАЙНЫЙ МУЖ»** [16+]
00.40 Худ. фильм **«БЕЛФЕГОР – ПРИЗРАК ЛУВРА»** [12+]
02.25 Худ. фильм **«ОСЕНЬ В НЬЮ-ЙОРКЕ»** [12+]
04.05 **«ГОДЗИЛЛА»** [12+]
06.10 **«ТАЙНОЕ ОКНО»** [12+]

TV1000 Русское кино

06.40 **«ОСОБЕННОСТИ НАЦИОНАЛЬНОЙ ОХОТЫ»** [16+]
08.30 **«ОСОБЕННОСТИ НАЦИОНАЛЬНОЙ РЫБАЛКИ»** [16+]
10.20 **«ОСОБЕННОСТИ НАЦИОНАЛЬНОЙ ОХОТЫ В ЗИМНИЙ ПЕРИОД»** [16+]
11.40 **«САМЫЙ ЛУЧШИЙ ДЕНЬ»** [16+]
13.35 **«ДЕНЬ РАДИО»** [16+]
15.30 **«30 СВИДАНИЙ»** [16+]
17.05, 05.30 **«ХОРОШИЙ МАЛЬЧИК»** [12+]
18.55 **«ЛЕНИН. НЕИЗБЕЖНОСТЬ»** [16+]
21.00 **«СЕЛФИ»** [16+]
23.00 **«РОК»** [16+]
00.35 **«КУКУШКА»** [16+]
02.25 **«ГОРЬКО!»** [16+]
04.05 **«ВНУК КОСМОНАВТА»** [12+]

Че

06.00 «Ералаш»
08.00, 09.30, 10.20, 11.15 «Улетное видео» [16+]
09.00, 10.00, 10.45 «Улетное видео. Лучшее» [16+]
11.45 Худ. фильм **«АНГЕЛЫ ЧАРЛИ»** [0+]
13.45 Худ. фильм **«АНГЕЛЫ ЧАРЛИ-2»** [12+]
16.00 Худ. фильм **«ОДНАЖДЫ В МЕКСИКЕ. ОТЧАЯННЫЙ-2»** [16+]
18.00 «Дорога» [16+]
21.00 «Улетное видео» [16+]
23.00, 00.00 «+100500» [18+]
01.00 Т/с **«ИНСТИНКТ»** [18+]
02.40 Т/с **«БЕРЕГОВАЯ ОХРАНА»** [16+]
04.00 Т/с **«БЕЛЫЕ ВОЛКИ»** [16+]
05.40 «Улетное видео» [16+]

Пятница

05.00 «Уличная магия» [16+]
05.10 «Магаззино» [16+]
08.00 «Генеральная уборка» [16+]
09.00 «Барышня-крестьянка» [16+]
11.00 «Орел и решка. На краю света» [16+]
13.00 «Орел и решка. Чудеса света» [16+]
15.00 «Орел и решка. Перезагрузка» [16+]
18.00 «Орел и решка. Ивлеева Бедняков» [16+]
21.00 Худ. фильм **«НЕВЕСТА»** [16+]
23.00 Худ. фильм **«РУСАЛКА. ОЗЕРО МЕРТВЫХ»** [16+]
00.40 Худ. фильм **«ГОСТИ»** [16+]
02.30 «AgentShow 2.0» [16+]
03.00 «Магаззино» [16+]
04.30 Т/с **«РЫЖИЕ»** [16+]

Евроспорт

00.10, 01.00 Велоспорт. «Вуэльта Сан Хуана» [12+]
00.40 Велоспорт. Челлендж [12+]
02.35 Теннис. Australian Open. Мужчины. 1/2 финала [6+]
03.45, 11.15, 14.00 Теннис. «Гейм, Шетт и Матс» [6+]
04.15 Теннис. Мужчины. Колясочники. Финал [6+]
06.00 Теннис. Юноши. Финал [6+]
07.30 Теннис. Девушки. Финал [6+]
09.00 Теннис. Женщины. Колясочники. Финал [6+]
10.00 Теннис. Женщины. 1/2 финала [6+]
11.30, 20.30 Теннис. Женщины. Финал [6+]
14.15 Теннис. Микст. Финал [6+]
16.00, 21.55 Снукер. 1/2 финала [6+]
19.30 Горные лыжи. Мужчины. Скоростной спуск [12+]

Дом Кино

05.50 **«СВЕРСТНИЦЫ»** [12+]
07.20 А/ф «Илья Муромец с Соловей-разбойник» [6+]
08.50 **«ЖЕНИТЬБА БАЛЬЗАМИНОВА»** [6+]
10.30 **«ГДЕ НАХОДИТСЯ НОФЕЛЕТ?»** [12+]
12.05 **«СПОРТЛОТО-82»** [6+]
13.45 **«НЕПОДДАЮЩИЕСЯ»** [6+]
15.15 **«МУЖИКИ!..»** [6+]
17.05 **«БРИЛЛИАНТОВАЯ РУКА»** [6+]
19.00 **«ВЕРНЫЕ ДРУЗЬЯ»** [6+]
20.55 Худ. фильм **«АФОНЯ»** [12+]
22.40 Худ. фильм **«БУДЬТЕ МОИМ МУЖЕМ»** [6+]
00.15 Худ. фильм **«ЗА СПИЧКАМИ»** [12+]
02.05 Худ. фильм **«ПЕНА»** [16+]
03.30 Худ. фильм **«ШАГ»** [16+]

«МЕЛФОН-ИВАНОВО»
Лиц. № 37-01-000220
Проверка слуха – 500 руб.
Современные цифровые
СЛУХОВЫЕ АППАРАТЫ
заушные, внутриушные, внутриканальные
от 5500 руб.
СКИДКИ до 30% на аппараты фирмы PHONAK
Гарантийный и послегарантийный ремонт
Заключение для МСЭ
Выезд врача на дом
При покупке от 3-х упаковок батареек доставка по городу – бесплатно
ул. Шошина, 8
Тел.: 8 (4932) 45-20-03, 8-920-347-91-77
ИНФОРМАЦИЯ О ПРОТИВОПОКАЗАНИЯХ – НА ПРИЕМЕ У ВРАЧА. НЕОБХОДИМО ОЗНАКОМИТЬСЯ С ИНСТРУКЦИЕЙ

41-94-78
ОТДЕЛ РЕКЛАМЫ «ИГ»

ВОСКРЕСЕНЬЕ, 2 февраля

Внимание! За содержание телепрограммы редакция газеты ответственности не несет. В программе возможны изменения по усмотрению телеканалов.

1-й канал

05.25 Худ. фильм **«ЗА ДВУМЯ ЗАЙЦАМИ»** [0+]
06.00 Новости
06.10 Худ. фильм **«ЗА ДВУМЯ ЗАЙЦАМИ»** [0+]
07.00 Играй, гармонь любимая! [12+]
07.45 Часовой [12+]
08.15 Здоровье [16+]
09.20 «Непутевые заметки»
10.00 Новости
10.15 Жизнь других [12+]
11.15 Видели видео? [6+]
12.00 Новости
12.15 Видели видео? [6+]
14.00 Худ. фильм **«СВАДЬБА В МАЛИНОВКЕ»** [0+]
15.50 Док. фильм «Дмитрий Маликов. «Пора меня разоблачить» [12+]
17.00 Концерт «Внезапно 50» [12+]
19.15 Музыкальный фестиваль «Голосящий КиВиН» [16+]
21.00 Время
22.00 Музыкальный фестиваль «Голосящий КиВиН» [16+]
23.15 Жиль Леллуш в фильме **«БЕЗДНА»** [18+]
01.10 На самом деле [16+]
02.20 Про любовь [16+]
03.10 Наедине со всеми [16+]

Россия-1

04.25 Худ. фильм **«МЕТЕЛЬ»** [12+]
08.00 Местное время. Воскресенье
08.35 «Когда все дома с Тимуром Кизяковым»
09.30 «Устами младенца»
10.20 Сто к одному
11.10 Т/с **«Я ВСЁ ПОМНЮ»** [12+]
В отделение полиции попадает девушка Маша, задержанная вместе с бездомными. Ее изысканные манеры и дорогое кольцо совсем не вяжутся с бродяжьей судьбой. Но девушка не помнит ничего о своём прошлом и не знает, как оказалась на улице. Вскоре незнакомку удаётся опознать, но информация приводит полицейских в шок. По официальным данным Маша погибла во время пожара и давно похоронена.
17.50 «Ну-ка, все вместе!» [12+]
20.00 Вести недели
22.00 Москва. Кремль. Путин
22.40 «Воскресный вечер с Владимиром Соловьёвым» [12+]
01.00 Док. фильм «Антарктида. 200 лет мира» [12+]
02.10 Худ. фильм **«ВРЕМЯ СОБИРАТЬ»** [12+]

НТВ

05.20 Док. сериал «Таинственная Россия» [16+]
06.10 Центральное телевидение [16+]
08.00, 10.00, 16.00 Сегодня
08.20 У нас выигрывают! [12+]
10.20 Первая передача [16+]
11.00 Чудо техники [12+]
11.55 Дачный ответ [0+]
13.05 НашПотребНадзор [16+]
14.10 Однажды... [16+]
15.00 Своя игра [0+]
16.20 Следствие вели... [16+]
18.00 Новые русские сенсации [16+]
19.00 Итоги недели
20.10 Звезды сошлись [16+]
21.45 Ты не поверишь! [16+]
22.55 Основано на реальных событиях [16+]
02.10 Худ. фильм **«ОТЦЫ»** [16+]
Учитель истории Александр Львов счастливо женат на Анне. Приемный сын, 8-летний Ванька, давно стал Александру родным. Но вот возвращается из армии отслуживший по контракту десантник Вадим Котов, бывший муж Анны и родной отец Ваньки.
03.55 Фоменко фейк [16+]
04.15 Т/с **«ДЕВЯТЫЙ ОТДЕЛ»** [16+]

5-й канал

05.00 Т/с **«ГРИГОРИЙ Р.»** [12+]
05.40 Т/с **«ГРИГОРИЙ Р.»** [12+]
06.20 Т/с **«ГРИГОРИЙ Р.»** [12+]
07.05 Док. сериал «Моя правда» [16+]
08.00 Светская хроника [16+]
09.00 Док. сериал «Моя правда» [16+]
10.00 Т/с **«ЧУЖОЙ РАЙОН-3»** [16+]
11.00 Т/с **«ЧУЖОЙ РАЙОН-3»** [16+]
11.55 Т/с **«ЧУЖОЙ РАЙОН-3»** [16+]
12.50 Т/с **«ЧУЖОЙ РАЙОН-3»** [16+]
13.45 Т/с **«ЧУЖОЙ РАЙОН-3»** [16+]
14.40 Т/с **«ЧУЖОЙ РАЙОН-3»** [16+]
15.40 Т/с **«ЧУЖОЙ РАЙОН-3»** [16+]
16.35 Т/с **«ЧУЖОЙ РАЙОН-3»** [16+]
17.30 Т/с **«ЧУЖОЙ РАЙОН-3»** [16+]
18.25 Т/с **«ЧУЖОЙ РАЙОН-3»** [16+]
19.25 Т/с **«ЧУЖОЙ РАЙОН-3»** [16+]
20.20 Т/с **«ЧУЖОЙ РАЙОН-3»** [16+]
21.20 Т/с **«ЧУЖОЙ РАЙОН-3»** [16+]
22.15 Т/с **«ЧУЖОЙ РАЙОН-3»** [16+]
23.10 Худ. фильм **«ДВОЙНОЙ БЛЮЗ»** [16+]
00.05 Худ. фильм **«ДВОЙНОЙ БЛЮЗ»** [16+]
01.00 Худ. фильм **«ДВОЙНОЙ БЛЮЗ»** [16+]
01.50 Худ. фильм **«ДВОЙНОЙ БЛЮЗ»** [16+]
02.35, 03.25, 04.10 Т/с **«ПОД ПРИКРЫТИЕМ»** [16+]

Россия-К

06.30 М/ф «Мультфильмы»
08.05 Худ. фильм **«КОЕ-ЧТО ИЗ ГУБЕРНСКОЙ ЖИЗНИ»**
09.35 «Обыкновенный концерт с Эдуардом Эфировым»
10.05 «Мы – грамотеи!»
10.45 Худ. фильм **«ПОСЛЕСЛОВИЕ»**
12.20 «Письма из провинции»
12.50, 01.45 Диалоги о животных
13.30 «Другие Романовы»
14.05 Худ. фильм **«В СУББОТУ ВЕЧЕРОМ, В ВОСКРЕСЕНЬЕ УТРОМ»**
15.40 Док. фильм «Чистая победа. Сталинград»
16.30 Картина мира с Михаилом Ковальчуком
17.10 Док. сериал «Первые в мире»
17.25 «Ближний круг Михаила Аграновича»
18.25 «Романтика романса»
19.30 «Новости культуры с Владиславом Флярковским»
20.10 Худ. фильм **«МЕЛОДИЯ НА ДВА ГОЛОСА»**
22.35 Опера «Идоменей, царь Критский»
02.25 М/ф «Шут Балакирев», «Рыцарский роман»

Матч!

06.00 Худ. фильм **«БРЮС ЛИ: РОЖДЕНИЕ ДРАКОНА»** [16+]
07.50 Футбол. «Майнц» – «Бавария» [0+]
10.00 Футбол. «Реал» (Мадрид) – «Атлетико» [0+]
12.00, 17.05, 18.05, 22.25 Все на Матч! Прямой эфир
12.55 Биатлон. Чемпионат мира среди юниоров. Гонка преследования. Юноши
13.45 «Катарские игры 2020» [12+]
14.25 Футбол. «Ювентус» – «Фиорентина»
16.25 Биатлон. Чемпионат мира среди юниоров. Гонка преследования. Юниоры
17.15 Биатлон. Чемпионат мира среди юниоров. Гонка преследования. Юниорки
18.25 Баскетбол. Единая лига ВТБ. УНИКС (Казань) – «Химки»
20.25 Футбол. Чемпионат Испании. «Севилья» – «Алавес»
22.55 Футбол. «Барселона» – «Леванте»
00.55 Футбол. «Аякс» – ПСВ [0+]
02.55 Футбол. Чемпионат Франции [0+]
04.55 Профессиональный бокс и смешанные единоборства. Афиша [16+]
05.30 «Команда мечты» [12+]

ТНТ

07.00 ТНТ. Gold [16+]
07.30 ТНТ. Gold [16+]
08.00 ТНТ. Gold [16+]
08.30 ТНТ. Gold [16+]
09.00 Т/с **«САШАТАНЯ»** [16+]
09.30 Т/с **«САШАТАНЯ»** [16+]
10.00 Т/с **«САШАТАНЯ»** [16+]
10.30 Т/с **«САШАТАНЯ»** [16+]
11.00 Перезагрузка [16+]
12.00, 12.30, 13.00 Т/с **«РЕАЛЬНЫЕ ПАЦАНЫ»** [16+]
13.30, 14.00, 14.30 Т/с **«РЕАЛЬНЫЕ ПАЦАНЫ»** [16+]
15.00, 15.30, 16.00, 16.30 Т/с **«РЕАЛЬНЫЕ ПАЦАНЫ»** [16+]
17.00, 17.30, 18.00, 18.30 Т/с **«РЕАЛЬНЫЕ ПАЦАНЫ»** [16+]
19.00, 19.30, 20.00 Т/с **«РЕАЛЬНЫЕ ПАЦАНЫ»** [16+]
20.30, 21.00, 21.30 Т/с **«РЕАЛЬНЫЕ ПАЦАНЫ»** [16+]
22.00 «Stand Up» [16+]
23.00 Дом-2. Город любви [16+]
00.05 Дом-2. После заката [16+]
01.10 «Такое кино!» [16+]
01.30 ТНТ Music [16+]
02.05 Худ. фильм **«МУЛЕН РУЖ»** [12+]
04.00 Худ. фильм **«Я – НАЧАЛО»** [16+]
05.40 «Открытый микрофон» [16+]

Барс

06.00, 06.30, 07.00, 07.30, 08.00, 08.30 «Губерния. Утро» [16+]
06.14, 06.44, 07.13, 07.44, 08.13, 08.44, 09.56, 10.56, 12.56, 17.56, 18.56, 19.56, 20.56, 21.56, 22.56, 01.56 «Городская хроника» [12+]
06.15, 06.45, 07.15, 07.45, 08.15, 08.45 «Утро плюс» [16+]
09.30, 10.30, 12.30, 15.30, 18.30, 19.30, 20.30, 21.30, 22.30, 23.30, 01.30, 04.30 «Губерния. Итоги» [16+]
10.00, 14.15, 17.00, 19.15, 03.15 «Мировая прогулка» [12+]
10.15, 12.15, 17.15, 21.15, 01.15 «Доктор знает» [16+]
11.00, 00.00 «Город новостей» [16+]
11.30, 00.30 «Ивановский календарь» [16+]
12.00, 14.00, 18.00, 19.00, 21.00, 23.00, 01.00, 03.00 «По горячим следам» [16+]
13.00, 02.00 «Барс – 25 лет» [16+]
13.30, 02.30 «Ивановский обзор» [16+]
14.30, 03.30 «Иваново. Ностальгия» [16+]
15.00, 04.00 «Хроника области» [16+]
16.00 «Ивановские вести» [16+]
16.30 «Губерния. Прошлое» [16+]
17.30 «Pro город. Главное» [16+]
18.15, 23.15 «Актуально» [16+]
20.00, 22.00 «Репортажи недели» [16+]

ТВ-Центр

05.50 Худ. фильм **«СЕМЬ СТАРИКОВ И ОДНА ДЕВУШКА»** [0+]
07.20 «Фактор жизни» [12+]
07.45 «Верное решение» [16+]
08.10 Худ. фильм **«СЕКРЕТ НЕПРИСТУПНОЙ КРАСАВИЦЫ»** [12+]
09.50 Док. фильм «Григорий Горин. Формула смеха» [12+]
10.40 «Спасите, я не умею готовить!» [12+]
11.30, 00.20 События
11.45 Худ. фильм **«ВЕРСИЯ ПОЛКОВНИКА ЗОРИНА»** [0+]
13.35 «Смех с доставкой на дом» [12+]
14.30 Московская неделя
15.00 Док. фильм «Мужчины Жанны Фриске» [16+]
15.55 «Прощание. Аркадий Райкин» [16+]
16.45 Хроники московского быта [12+]
17.40 Худ. фильм **«АВАРИЯ»** [12+]
21.35, 00.40 Т/с **«КОГОТЬ ИЗ МАВРИТАНИИ»** [16+]
01.35 Петровка, 38 [16+]
01.45 Худ. фильм **«ЗОЛОТАЯ ПАРОЧКА»** [12+]
03.40 Худ. фильм **«МУСОРЩИК»** [12+]
05.15 Московская неделя [12+]
05.45 «Ералаш» [6+]

СТС

06.00, 05.50 «Ералаш»
06.25 М/с «Приключения Вуди и его друзей» [0+]
06.45 М/с «Приключения кота в сапогах» [6+]
07.10 М/с «Тролли. Праздник продолжается!» [6+]
07.35 М/с «Три кота» [0+]
08.00 М/с «Царевны» [0+]
08.20 Субтитры шоу «Уральских пельменей» [16+]
09.00 «Рогов в городе» [16+]
10.05 Худ. фильм **«АФЕРИСТЫ. ДИК И ДЖЕЙН РАЗВЛЕКАЮТСЯ»** [12+]
11.55 Худ. фильм **«ОГРАБЛЕНИЕ В УРАГАН»** [16+]
13.55 Худ. фильм **«ШТУРМ БЕЛОГО ДОМА»** [16+]
16.35 Худ. фильм **«ГЕОШТОРМ»** [16+]
18.45 Худ. фильм **«РАЗЛОМ САН-АНДРЕАС»** [16+]
21.00 Худ. фильм **«НЕБОСКРЁБ»** [16+]
23.00 Худ. фильм **«ЛЮСИ»** [18+]
00.45 Худ. фильм **«ЗАЩИТНИКИ»** [12+]
02.20 Худ. фильм **«БЕЗ ГРАНИЦ»** [12+]
03.50 М/ф «Папа-мама гусь» [6+]
05.10 М/ф «Аленький цветочек» [0+]

Рен ТВ

05.00 «Тайны Чапман» [16+]
08.00 Худ. фильм **«АГЕНТЫ А.Н.К.Л.»** [16+]
10.10 Худ. фильм **«ЖИВАЯ СТАЛЬ»** [16+]
12.40 Худ. фильм **«АЛИСА В ЗАЗЕРКАЛЬЕ»** [12+]
14.45 Худ. фильм **«ЗВЁЗДНЫЕ ВОЙНЫ: ЭПИЗОД VII. ПРОБУЖДЕНИЕ СИЛЫ»** [12+]
17.20 Худ. фильм **«ЗВЁЗДНЫЕ ВОЙНЫ: ПОСЛЕДНИЕ ДЖЕДАИ»** [16+]
20.20 Худ. фильм **«ЧУДО-ЖЕНЩИНА»** [16+]
Диана – принцесса амазонок. Она обладает характером настоящей воительницы. Но однажды мир и спокойствие, царившее на острове Фемискира, резко нарушается: американский самолёт терпит крушение...
23.00 Добров в эфире [16+]
00.00 «Военная тайна» с Игорем Прокопенко [16+]
03.40 «Самые шокирующие гипотезы» [16+]
04.30 «Территория заблуждений» с Игорем Прокопенко [16+]

Звезда

09.00 Новости недели с Юрием Подкопаевым
09.25 «Служу России» [12+]
09.55 «Военная приемка» [6+]
10.45 «Код доступа» [12+]
11.30 «Скрытые угрозы» с Николаем Чиндяйкиным [12+]
12.20 «Специальный репортаж» [12+]
12.55 Док. сериал «Легенды госбезопасности». «Алексей Ботян. Как мы освобождали Польшу» [16+]
13.50 Док. фильм «Сталинградская битва» [12+]
15.50 Худ. фильм **«ГОРЯЧИЙ СНЕГ»** [6+]
18.00 Главное с Ольгой Беловой
19.25 Док. сериал «Легенды советского сыска» [16+]
23.00 «Фетисов». Ток-шоу [12+]
23.45 Худ. фильм **«ОСОБО ОПАСНЫЕ...»** [0+]
01.30 Худ. фильм **«ВОЕННЫЙ КОРРЕСПОНДЕНТ»** [16+]
03.15 Худ. фильм **«ПЕРЕД РАССВЕТОМ»** [16+]
04.35 Док. фильм «Калашников» [12+]
05.02 Док. фильм «Живые строки войны» [12+]
05.30 Док. сериал «Москва – фронту» [12+]

«Ростелеком» – 22 канал,
«Интеркомтел» – 42 канал

ПРОГРАММА ПЕРЕДАЧ
телеканала «Ивановское общественное телевидение»

Понедельник, 27 января
00.00, 02.00, 04.00, 12.00, 14.00, 16.00, 18.00, 20.00, 22.00 Здоровье нации [12+]
01.00, 03.00, 11.00, 13.00, 15.00, 17.00, 19.00, 21.00, 23.00 Панорама области [12+]
05.00 Новый день [12+]

Вторник, 28 января
00.00, 02.00, 04.00, 12.00, 14.00, 16.00, 18.00 Рассказывают наши корреспонденты [12+]
01.00, 03.00, 11.00, 13.00, 15.00, 17.00 Панорама области [12+]
19.00 Панорама области [12+]
20.00 Рассказывают наши корреспонденты [12+]
21.00 Панорама области [12+]
22.00 Рассказывают наши корреспонденты [12+]
23.00 Панорама области [12+]
05.00 Новый день [12+]

Среда, 29 января
00.00, 02.00, 04.00, 12.00, 14.00, 16.00, 18.00, 20.00, 22.00 Федеральное собрание [12+]
01.00, 03.00, 11.00, 13.00, 15.00, 17.00, 19.00, 21.00, 23.00 Панорама области [12+]
05.00 Новый день [12+]

Четверг, 30 января
00.00, 02.00, 04.00, 12.00, 14.00, 16.00, 18.00 Рассказывают наши корреспонденты [12+]
01.00, 03.00, 11.00, 13.00, 15.00, 17.00 Панорама области [12+]
19.00 Панорама области [12+]
20.00 Рассказывают наши корреспонденты [12+]
21.00 Панорама области [12+]
22.00 Рассказывают наши корреспонденты [12+]
23.00 Панорама области [12+]
05.00 Новый день [12+]

Пятница, 31 января
00.00, 02.00, 04.00, 12.00, 14.00, 16.00, 18.00, 20.00, 22.00 Позиция оппозиции[12+]
01.00, 03.00, 11.00, 13.00, 15.00, 17.00, 19.00, 21.00, 23.00 Панорама области [12+]
05.00 Новый день [12+]

Суббота, 1 февраяля
00.00 Общественное достояние [12+]
04.00, 06.00, 08.00, 10.00, 12.00, 14.00, 16.00, 18.00, 20.00 День за днем [12+]
05.00 Здоровье нации [12+]
07.00, 11.00, 17.00 Рассказывают наши корреспонденты [12+]
09.00 Федеральное собрание [12+]
13.00 Позиция оппозиции [12+]
15.00 Здоровье нации [12+]
19.00 Федеральное собрание [12+]
21.00 Рассказывают наши корреспонденты [12+]
22.00 День за днем [12+]
23.00 Позиция оппозиции [12+]

Воскресенье, 2 февраля
00.00 Общественное достояние [12+]
04.00, 06.00, 08.00, 10.00, 12.00, 14.00, 16.00, 18.00, 20.00, 22.00 День за днем [12+]
05.00, 15.00 Здоровье нации [12+]
07.00, 11.00, 17.00 Рассказывают наши корреспонденты [12+]
09.00, 19.00 Федеральное собрание [12+]
13.00, 23.00 Позиция оппозиции [12+]
21.00 Рассказывают наши корреспонденты [12+]

Домашний

06.30, 06.05 «6 кадров» [16+]
06.45 «Удачная покупка» [16+]
06.55 Док. сериал «Предсказания: 2020» [16+]
08.55 «Пять ужинов» [16+]
09.10 Худ. фильм **«БЕБИ-БУМ»** [16+]
11.10 Худ. фильм **«НЕЛЮБОВЬ»** [16+]
14.45, 19.00 Т/с **«ВЕЛИКОЛЕПНЫЙ ВЕК»** [16+]
23.15 Худ. фильм **«ОСЕННИЙ ВАЛЬС»** [16+]
Руководитель риелтерского агентства Максим знакомится в ночном клубе с очаровательной девушкой Машей. Он берёт её на работу, влюбляется и решает жениться. Но у Маши есть парень, за которого она выходит замуж и рожает дочку. Через некоторое время выясняется, что ребёнок серьёзно болен, необходима операция, которую могут сделать только в Америке.
01.25 Т/с **«ЗОЯ»** [16+]
04.45 Худ. фильм **«ПАРИ НА ЛЮБОВЬ»** [16+]
06.20 «Удачная покупка» [16+]

ТВ3

06.00 Мультфильмы [0+]
10.45 Худ. фильм **«КРАМПУС»** [16+]
12.45 Худ. фильм **«ЗЛОВЕЩИЕ МЕРТВЕЦЫ: АРМИЯ ТЬМЫ»** [16+]
14.30 Худ. фильм **«ДРУГОЙ МИР»** [16+]
17.00 Худ. фильм **«ДРУГОЙ МИР: ЭВОЛЮЦИЯ»** [16+]
19.00 Худ. фильм **«ДРУГОЙ МИР: ВОССТАНИЕ ЛИКАНОВ»** [16+]
20.45 Худ. фильм **«ДРУГОЙ МИР: ПРОБУЖДЕНИЕ»** [16+]
22.30 Худ. фильм **«КРОВЬ: ПОСЛЕДНИЙ ВАМПИР»** [16+]
00.15 Худ. фильм **«ОХОТНИК НА ТРОЛЛЕЙ»** [16+]
02.15, 02.45 «Охотники за привидениями» [16+]
03.15 «Охотники за привидениями» [16+]
03.45 «Охотники за привидениями» [16+]
04.15 «Охотники за привидениями» [16+]
04.45 «Охотники за привидениями» [16+]
05.15 «Охотники за привидениями» [16+]
05.45 «Охотники за привидениями» [16+]

Внимание! За содержание телепрограммы редакция газеты ответственности не несет. В программе возможны изменения по усмотрению телеканалов.

ОТР

04.25 «Медосмотр» [12+]
04.35, 08.00, 16.20 «Домашние животные» [12+]
05.05, 12.00 «Большая страна» [12+]
06.00 «Большая наука» [12+]
06.30, 18.30 Док. фильм «Книжные аллеи. Адреса и строки. Петербург Сологуба» [6+]
07.00 «Служу Отчизне» [12+]
07.30 «Потомки» [12+]
08.30 «Вспомнить всё» [12+]
09.00 Худ. фильм **«СЕМЕРО СМЕЛЫХ»** [0+]
10.30, 11.05 Худ. фильм **«ЗАМОРОЖЕННЫЙ»** [12+]
11.00, 13.00, 15.00 Новости
13.05, 15.05 Т/с **«ВНУТРЕННЕЕ РАССЛЕДОВАНИЕ»** [16+]
16.50 «Среда обитания» [12+]
17.00 «Имею право!» [12+]
17.30 «Потомки» [12+]
18.00 «Гамбургский счёт» [12+]
19.00 «ОТРажение недели»
19.45 «Моя история» [12+]
20.25 Худ. фильм **«ТРАКТИР НА ПЯТНИЦКОЙ»** [6+]
21.55 Худ. фильм **«ПРОЩАНИЕ С ПЕТЕРБУРГОМ»** [12+]
23.30 «Потомки» [12+]
00.00 Док. фильм «Книжки нашего детства» [12+]
01.00 «ОТРажение недели» [12+]

Мир

06.00 «Миллион вопросов о природе» [6+]
06.10 «Беларусь сегодня» [12+]
06.40 Мультфильмы [6+]
07.50 «Культ//Туризм» [16+]
08.20 «Еще дешевле» [12+]
08.55 «Всемирные игры разума» [0+]
09.25 «ФазендаЛайф» [6+]
10.00 Новости
10.15 Худ. фильм **«ГОРЯЧИЙ СНЕГ»** [12+]
12.25 Худ. фильм **«ФРОНТ БЕЗ ФЛАНГОВ»** [12+]
16.00 Погода в Мире
16.15 Худ. фильм **«ФРОНТ ЗА ЛИНИЕЙ ФРОНТА»** [12+]
18.30 Итоговая программа «Вместе»
19.30 Худ. фильм **«ФРОНТ ЗА ЛИНИЕЙ ФРОНТА»** [12+]
21.00 Худ. фильм **«ФРОНТ В ТЫЛУ ВРАГА»** [12+]
00.00 Итоговая программа «Вместе»
01.00 Худ. фильм **«ФРОНТ В ТЫЛУ ВРАГА»** [12+]
01.20 Худ. фильм **«БЕРЕГИТЕ МУЖЧИН»** [6+]
02.40 Худ. фильм **«ВЕСНА»** [12+]
04.30 Т/с **«МИФ ОБ ИДЕАЛЬНОМ МУЖЧИНЕ»** [16+]

Ретро

06.00 «Клуб путешественников» [12+]
07.05, 05.45 Док. фильм «Русская классика» [12+]
07.25, 00.15 Худ. фильм **«МАМА ВЫШЛА ЗАМУЖ»** [16+]
08.55 М/ф «Зимовье зверей» [0+]
09.10 М/ф «Сладкий родник» [6+]
09.20 М/ф «Как ослик счастье искал» [0+]
09.30 М/ф «Как стать большим» [0+]
09.45 М/ф «Лиса, медведь и мотоцикл с коляской» [6+]
09.55 М/ф «Мой друг зонтик» [6+]
10.10, 01.40 Док. фильм «Валерий Гергиев» [12+]
11.20 Худ. фильм **«ЗАВТРА БЫЛА ВОЙНА»** [12+]
13.00 М/ф «Шкатулка с секретом» [6+]
13.15 М/ф «Волшебные фонарики» [0+]
13.25 М/ф «День рождения бабушки» [6+]
13.35 М/ф «Ежик плюс черепаха» [0+]
13.50, 02.40 Худ. фильм **«ЛЕВША»** [16+]
15.35 Худ. фильм **«УБИТЬ ПЕРЕСМЕШНИКА»** [16+]
18.00, 19.35 «Песня-71» [12+]
21.05 Худ. фильм **«ГОНЩИКИ»** [12+]
22.35 Док. фильм «Хачатурян» [12+]
04.05 М/ф «Маугли» [6+]

Discovery

06.00, 06.50 Махинаторы [12+]
07.40 Автобан А2 [12+]
08.30 Смертельный улов [16+]
09.22, 21.05 Экспедиция Мунго [16+]
10.14, 20.10 Дальнобойщик в Америке [12+]
11.06, 11.58, 03.00, 03.45 Забытая инженерия [12+]
12.50, 05.15 Человек против медведя [12+]
13.45, 14.10 Спасатели имущества [12+]
14.40, 15.05 Как это устроено? [12+]
15.35, 16.00 Как это сделано? [12+]
16.30, 17.25 Как устроена Вселенная [12+]
18.20 Секретные базы нацистов [12+]
19.15 Необъяснимое и неизученное [12+]
22.00, 22.25, 04.30, 04.55 Пограничная служба: Испания [16+]
22.55, 23.20, 23.50, 00.15 Склады: битва в Канаде [16+]
00.40 Склады: битва в Канаде [16+]
01.05 Склады: битва в Канаде [16+]
01.30 Склады: битва в Канаде [16+]
01.55 Склады: битва в Канаде [16+]
02.15 Склады: битва в Канаде [16+]
02.40 Склады: битва в Канаде [16+]

Карусель

05.00 М/с «Смешарики» [0+]
06.55 «Чик-зарядка» [0+]
07.00 «С добрым утром, малыши!» [0+]
07.30 «Чик-зарядка» [0+]
07.40 М/с «Катя и Эф. Куда-угодно-дверь» [0+]
09.00 «Съедобное или несъедобное» [0+]
09.20 М/с «Малышарики. Танцуем и поём!» [0+]
09.25 М/с «Дракоша Тоша» [0+]
10.45 «Мастерская «Умелые ручки» [0+]
11.00 М/с «Пластилинки» [0+]
11.05 М/с «Простоквашино» [0+]
12.30 «Крутой ребёнок» [0+]
13.00 М/с «Четверо в кубе» [0+]
14.20 «Ералаш»
15.10 М/с «Три кота» [0+]
16.40 М/с «Барби: Дримтопия» [0+]
17.05 М/с «Ми-ми-мишки» [0+]
18.10 М/ф «Фиксики. Большой секрет» [6+]
19.30 М/с «Щенячий патруль» [0+]
20.30 «Спокойной ночи, малыши!» [0+]
20.45 М/с «Маша и Медведь» [0+]
22.05 М/с «Радужно-бабочково-единорожная кошка» [6+]
22.30 М/с «Бен 10» [12+]
23.05 М/с «Губка Боб квадратные штаны» [6+]
Население подводного городка Бикини Боттом составляют разные морские обитатели. Среди них – лучший друг Спанч Боба, морская звезда по имени Патрик, раздражительный надменный кальмар Сквидвард и белка по имени Сэнди, которая тоже живёт под водой, используя гидрокостюм. Спанч Боб работает поваром в закусочной «Красти Краб», которая управляется старым скрягой мистером Крабсом...
23.55 М/с «Шоу Тома и Джерри» [6+]
01.00 М/с «Викинг Вик» [6+]
02.35 М/с «Соник Бум» [6+]
03.45 М/с «Паровозик Тишка» [0+]

Усадьба

06.00, 09.50, 22.05 Старинные русские усадьбы [12+]
06.30 Чай вдвоем [12+]
06.45 Флористика [12+]
07.00 Тихая моя родина [12+]
07.30 Профпригодность [12+]
08.00 Огород круглый год [12+]
08.15 Огород круглый год. Зимние работы [12+]
08.30 Высший сорт [12+]
08.50 Дачных дел мастер [12+]
09.20 Альтернативный сад [12+]
10.25 Огород круглый год [12+]
10.40 Огород круглый год [12+]
11.00 Беспокойное хозяйство [12+]
11.30 Профпригодность [12+]
12.00, 16.05, 20.10, 00.10, 04.15 Лучки-пучки [12+]
12.20 Дачные хитрости [12+]
12.35 Высший сорт [12+]
12.50 Дачных дел мастер [12+]
13.20 Альтернативный сад [12+]
13.55, 18.00, 02.10 Легендарные братья-пекари [16+]
14.45 Не просто суп! [12+]
15.05 Беспокойное хозяйство [12+]
15.35 Профпригодность [12+]
16.25 Дачные хитрости [12+]
16.40, 20.40 Высший сорт [12+]
16.55 Дачных дел мастер [12+]
17.25 Альтернативный сад [12+]
18.50 Готовим на Майорке [12+]
19.05 Беспокойное хозяйство [12+]
19.35 Профпригодность [12+]
20.25 Дачные хитрости [12+]
21.00 Дачных дел мастер [12+]
21.30 Альтернативный сад [12+]
22.30 Чай вдвоем [12+]
22.45 Готовим на Майорке [12+]
23.00 Беспокойное хозяйство [12+]
23.35 Профотбор [12+]
00.25 Дачные хитрости [12+]
00.40 Высший сорт [12+]
00.55 Дачных дел мастер [12+]
01.25 Альтернативный сад [12+]
01.55 50 оттенков желе [12+]
03.00 Готовим на Майорке [12+]
03.15 Беспокойное хозяйство [12+]
03.45 Профпригодность [12+]
04.30 Дачные хитрости [12+]
04.45 Высший сорт [12+]
05.00 Дачных дел мастер [12+]
05.30 Альтернативный сад [12+]

Спас

05.00 День патриарха [0+]
05.15 Новый Завет вслух [0+]
05.30 И будут двое... [0+]
06.30 Я хочу ребенка [0+]
07.00 Мультфильмы на Спасе [0+]
08.15 «Тайны сказок» с Анной Ковальчук [0+]
08.30 В поисках Бога [0+]
09.00 Завет [0+]
10.00 Божественная литургия. Прямая трансляция [0+]
13.00 Встреча [0+]
14.00 «Зачем Бог?!» [0+]
14.30 Я очень хочу жить. Дарья Донцова [0+]
15.20 Худ. фильм **«КАДКИНА ВСЯКИЙ ЗНАЕТ»** [0+]
17.00 «Бесогон». Авторская программа Никиты Михалкова [16+]
18.00 Главное с Анной Шафран. Новости на Спасе [0+]
19.30 Худ. фильм **«СВЕТ В ОКНЕ»** [0+]
21.10 Парсуна с Владимиром Легойдой [0+]
22.10 Щипков [0+]
22.45 Идущие к... Послесловие [12+]
23.15 Лица Церкви [0+]
23.30 День патриарха [0+]
23.45 В поисках Бога [0+]
00.15 RES PUBLICA [0+]
01.15 Завет [0+]
02.10 Вечность и время [0+]
02.45 Главное с Анной Шафран. Новости на Спасе [0+]
04.15 Идущие к... Послесловие [12+]
04.45 «Тайны сказок» с Анной Ковальчук [0+]

National Geographic

06.00 Как побеждать во всем [16+]
06.25, 06.50 Зона строительства [16+]
07.15, 08.05 Враждебная планета [16+]
09.00 Золото в холодной воде [16+]
09.40 Китайское видение будущего [16+]
10.30, 11.15, 01.20, 02.05 Авто-SOS [16+]
12.00 Свидетели катастроф [16+]
12.45 В дикой природе с Беаром Гриллсом [16+]
13.35, 14.20 Затерянные сокровища Египта [16+]
15.05 Инстинкт выживания [16+]
15.55 В дикой природе с Беаром Гриллсом [16+]
16.40 Инстинкт выживания: Китай [16+]
17.30 Инстинкт выживания: Китай [16+]
18.15 Инстинкт выживания: Китай [16+]
19.00, 22.10, 23.00 Осушить океан [16+]
19.50 В дикой природе с Беаром Гриллсом [16+]
20.35 Расследование авиакатастроф [16+]
21.25 Расследование авиакатастроф [16+]
23.45 Затерянные сокровища Майя [16+]
00.35 Затерянные сокровища Майя [16+]
02.50 Осушить океан [16+]
03.40 Расследование авиакатастроф [16+]
04.25 Расследование авиакатастроф [16+]
05.10 Чудеса инженерии [16+]

Viasat History

08.00 «Невероятные изобретения» [12+]
08.30 «Невероятные изобретения» [12+]
09.00 «Запретная история» [12+]
09.55 «Запретная история» [12+]
10.50 «Запретная история» [12+]
11.50 «Взрывная Земля» [12+]
12.45 «Китай: тайны Запретного города» [12+]
13.45 «Величайшие мистификации в истории» [12+]
14.35 «Величайшие мистификации в истории» [12+]
15.30 «Величайшие мистификации в истории» [12+]
16.25 «Величайшие мистификации в истории» [12+]
17.20 «Величайшие мистификации в истории» [12+]
18.15 «Величайшие мистификации в истории» [12+]
19.10 «Смертоносный интеллект» [12+]
20.00 «5000 лет истории Нила» [12+]
20.55 «5000 лет истории Нила» [12+]
21.55 «Тридцатилетняя война – Железный век» [12+]
23.00 «Замки – оплоты силы»
00.05 «Тайны британских замков» [12+]
00.55 «Тайны британских замков» [12+]
01.50 «Тайны Парижа» [12+]
02.20 «Тайны Парижа» [12+]
02.55 «Мифические существа» [12+]
03.50 «Мифические существа» [12+]
04.40 «Мифические существа» [12+]
05.25 «Музейные тайны» [12+]
06.10 «Музейные тайны» [12+]
07.00 «Замки – оплоты силы: враг у ворот»

Disney

05.00 М/с «Мини-Маппеты» [0+]
05.25 М/с «Микки и весёлые гонки» [0+]
05.50 М/с «Аладдин» [0+]
06.40 М/с «Сэди Спаркс» [6+]
07.35 М/с «Пёс Пэт» [6+]
07.40 М/с «Герои в масках» [0+]
08.15 М/с «Хранитель Лев» [0+]
08.50 М/с «Доктор Плюшева: спасаем зверят» [0+]
09.20 М/с «ПУПС» [0+]
09.50 М/с «Дружные мопсы» [0+]
10.30 М/с «Блуи» [0+]
10.55 М/с «София Прекрасная» [0+]
11.25 М/с «Елена – принцесса Авалора» [0+]
12.00 М/с «Аладдин» [0+]
12.35 М/с «Пёс Пэт» [6+]
13.05 Худ. фильм **«МИССИЯ ДАРВИНА»** [12+]
14.55 М/ф «История игрушек: забытые временем» [6+]
15.20 М/ф «История игрушек и ужасов» [6+]
15.45 М/ф «История игрушек-2» [0+]
17.30 М/ф «История игрушек: большой побег» [0+]
19.30 М/ф «Тайна магазина игрушек» [6+]
21.35 Худ. фильм **«ДОКТОР ДУЛИТТЛ: СОБАЧЬЯ ЖИЗНЬ ПРЕЗИДЕНТА»** [12+]
23.20 Худ. фильм **«ДОКТОР ДУЛИТТЛ: ГОЛЛИВУДСКАЯ ИСТОРИЯ»** [12+]
01.05 Худ. фильм **«ПЁС И НИЩИЙ»** [6+]
02.35 М/с «Тимон и Пумба» [6+]
04.15 Музыка на Канале Disney [6+]

TV1000

07.55 Худ. фильм **«СЛУЧАЙНЫЙ МУЖ»** [16+]
09.25 Худ. фильм **«ОСЕНЬ В НЬЮ-ЙОРКЕ»** [12+]
11.20 Худ. фильм **«БЕЛФЕГОР – ПРИЗРАК ЛУВРА»** [12+]
13.00 Худ. фильм **«ОБЛАЧНЫЙ АТЛАС»** [16+]
16.00 Худ. фильм **«ГОДЗИЛЛА»** [12+]
18.30 Худ. фильм **«ТАЙНОЕ ОКНО»** [12+]
20.10 Худ. фильм **«СОЦИАЛЬНАЯ СЕТЬ»** [16+]
22.20 Худ. фильм **«ЛЮБОВЬ И ДРУГИЕ ЛЕКАРСТВА»** [16+]
00.25 Худ. фильм **«БОЛЬШАЯ ИГРА»** [18+]
02.50 **«ЛИЦА В ТОЛПЕ»** [16+]
04.30 **«ПРЕДЧУВСТВИЕ»** [16+]
06.10 **«СУПЕР БРИС»** [16+]

TV1000 Русское кино

07.25 Худ. фильм **«СЕЛФИ»** [16+]
09.40 Худ. фильм **«МИЛЛИОН В БРАЧНОЙ КОРЗИНЕ»** [12+]
11.20 Худ. фильм **«РОК»** [16+]
12.55 Худ. фильм **«ЛЕНИН. НЕИЗБЕЖНОСТЬ»** [16+]
15.05 Худ. фильм **«КУКУШКА»** [16+]
17.00 Худ. фильм **«СВАДЬБА»** [16+]
19.00 Худ. фильм **«КУХНЯ В ПАРИЖЕ»** [12+]
20.55 Худ. фильм **«КУХНЯ. ПОСЛЕДНЯЯ БИТВА»** [12+]
23.00 Худ. фильм **«КОКОКО»** [18+]
00.35 Худ. фильм **«БЕГЛЯНКИ»** [12+]
02.25 Худ. фильм **«ГОРЬКО!-2»** [16+]
04.05 Худ. фильм **«СУПЕРМЕНЕДЖЕР, ИЛИ МОТЫГА СУДЬБЫ»** [16+]
05.30 Худ. фильм **«КУХНЯ В ПАРИЖЕ»** [12+]

Че

06.00, 07.20 «Ералаш»
07.30, 03.15 «Туристы» [16+]
09.30 Т/с **«РАЗВЕДЧИЦЫ»** [16+]
Великая Отечественная война. В секретной военной операции задействованы две девушки-разведчицы: убеждённая комсомолка из интеллигентной семьи и дочь репрессированного кулака. Девушки попали в разведшколу по требованию майора НКВД Воротынникова, подметившего у них неординарные способности...
22.00, 05.00 «Улетное видео» [16+]
23.00, 00.00 «+100500» [18+]
01.00 Т/с **«ИНСТИНКТ»** [18+]
05.25 Т/с **«БРАТ ЗА БРАТА»** [16+]

Пятница

05.00 «Магаззино» [16+]
07.40 «Генеральная уборка» [16+]
08.30, 19.00 «На ножах» [16+]
14.00 «Ревизорро» [16+]
15.00 «Черный список» [16+]
23.15 Худ. фильм **«ГОСТИ»** [16+]
01.00 Худ. фильм **«МОЯ СУПЕРБЫВШАЯ»** [16+]
Встретив красавицу Дженни Джонсон, Мэтт Сондерс думает, что наконец-то нашел женщину своей мечты. Но убедившись, что она супермен в юбке, Мэтт решает с ней расстаться, тем более что Дженни становится чересчур навязчивой и требовательной.
03.00 «Магаззино» [16+]
04.30 Т/с **«РЫЖИЕ»** [16+]

Евроспорт

01.30 Велоспорт. «Вуэльта Сан Хуана» [12+]
02.30 Велоспорт. Мальорка [12+]
02.55 Велокросс. Женщины [12+]
03.30 Прыжки на лыжах с трамплина. Мужчины [12+]
05.00 Теннис. Женщины. Финал [6+]
06.00 Снукер. German Masters. Берлин. 1/2 финала [6+]
07.00 Теннис. Мужчины. Пары. 1/2 финала [6+]
07.55 Теннис. Australian Open. Мужчины. Пары. Финал [6+]
10.00 Теннис. Australian Open. Мужчины. 1/2 финала [6+]
11.15, 14.30 Теннис. «Гейм, Шетт и Матс» [6+]
11.30, 20.30 Теннис. Мужчины. Финал [6+]
16.00, 22.00 Снукер. Финал [6+]
19.00 Велоспорт [12+]

Дом Кино

05.30 Худ. фильм **«ДЕТИ ДОН КИХОТА»** [6+]
07.00 Худ. фильм **«ГОСТЬЯ ИЗ БУДУЩЕГО»** [6+]
13.10 Худ. фильм **«КУБАНСКИЕ КАЗАКИ»** [12+]
15.15 Худ. фильм **«ВЫСОТА»** [6+]
16.55 Худ. фильм **«ЛЮБОВЬ И ГОЛУБИ»** [12+]
19.00 Худ. фильм **«ДЕВЧАТА»** [6+]
20.50 Худ. фильм **«САМАЯ ОБАЯТЕЛЬНАЯ И ПРИВЛЕКАТЕЛЬНАЯ»** [12+]
22.20 Худ. фильм **«СТРЯПУХА»** [6+]
23.40 Худ. фильм **«БЕЛОЕ СОЛНЦЕ ПУСТЫНИ»** [12+]
01.20 Худ. фильм **«МОЛОДЫЕ ЛЮДИ»** [12+]
02.30 **«ЧУДНЫЙ ХАРАКТЕР»** [12+]
04.00 **«ИДЕАЛЬНЫЙ МУЖ»** [12+]

Ответы на сканворды

от 14 января

ПО ГОРИЗОНТАЛИ: Камбурова. Капок. Потрава. Гуано. Галоша. Спад. Рубеж. Нить. Имам. Удаль. Баян. Окрас. Карп. Ода. Уток. Раф. Лето. Идиш. Афина. Трал. Фауна. Искра. Теория. Якин. Титло. Кадр.

ПО ВЕРТИКАЛИ: Погреб. Антуан. Пашня. Амон. Инокиня. Тост. Дак. Пьер. Удача. Аршин. Оса. Очаг. Факт. Армяк. Фри. Амплуа. Азиат. Обмер. Клише. Плато. Ажур. Отток. Андорра. Аид. Статья. Кляр.

ПО ГОРИЗОНТАЛИ: Экран. Юрист. Сизиф. Оккупант. Фрак. Чудо. Личи. Дартс. Нажим. Грум. Опора. Нара. Омск. Арка. Агар. Ваал. Апарт. Зет. Марс. Нота. Уста. Холоп. Мюллер. Ерш. Кока. Волчков. Йод. Аманат.

ПО ВЕРТИКАЛИ: Анклав. Икта. Кручина. Пума. Ямщик. Адад. Нога. Архив. Апсо. Лузга. Лай. Режим. Арно. Ортопед. Софизм. Замша. Садок. Пикап. Втулка. Рога. Слон. Бистр. Аптека. Саул. Арат.