TV program

NAŠ IZBOR

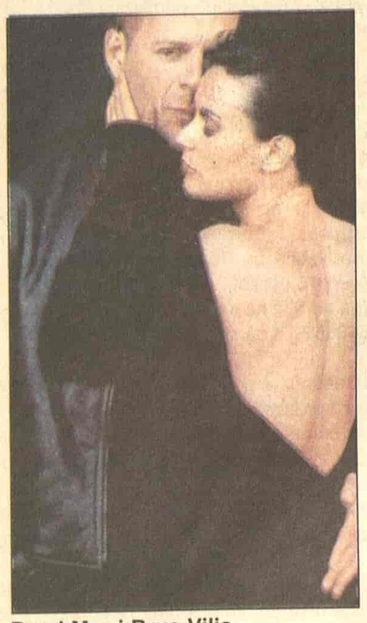

Demi Mur i Brus Vilis

Preispitivanje

Pariz. (Tanjug) - Američka glumica Demi Mur, zaštitni lik najnovije kampanje Versaće, osetila se "starom i ispranom" posle raskida sa Brusom Vilisom zbog čega je napustila Holivud, izjavila je u intervjuu modnom časopisu "Vog".

"Bila sam izgubila jedan deo sebe hvatajući se za vezu u kojoj više nije bilo međusobne podrške. Mislim da je trebalo pre svega da ponovo upoznam samu sebe kao ženu", poverila se Mur dodajući da tada nije smatrala da izgleda poželjno.

Kada je reč o karijeri, Mur kaže da je shvatila kako "film ne predstavlja ono šta je ona, već šta ona radi".

Glumica je, takođe, priznala da ima novu sentimentalnu vezu i da tako nešto do sada nije doživela.

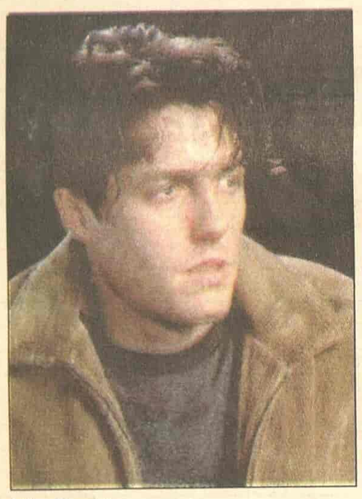

Hju Grant

RTS 1 00.15

Plavooki Miki

Majkl je Britanac koji živi na Menhetnu gde vodi uspešnu aukcijsku kuću. Upoznaje Đinu u koju se zaljubljuje. Kada je nakon nekoliko meseci zaprosi, ona ga odbija uz objašnjenje da zbog svoje porodice nikad neće moći da se uda za njega...

Uloge: Hju Grant, Džin Triplhorn, Džejms Kan. Režija: Keli Mejkin.

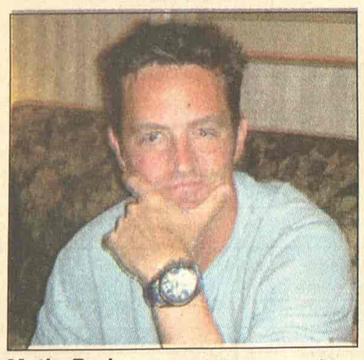

Metju Peri

B 92 20.00

Ne zaljubljuj se na prvi pogled

On je uglađeni Njuročanin sa Menhetna. Ona je vatrena devojka meksičkog porekla koja veruje u snagu sudbine. Nijedno od njih dvoje nije ni pomislilo da bi jedna noć ispunjena strašću mogla prerasti u ljubav...

Uloge: Metju Peri, Selma Hajek, Džil Klejburg. Režija: Endi Tenant.

„Mršava" holivudska letnja sezona

Holivud. - Holivud je adute koje je pripremio za ovo leto "ispucao" već tokom maja, juna i jula, a za avgust je ostao samo jedan mogući hit - "Pink Panter" sa Stivom Martinom u ulozi inspektora Kluzoa.

Martin je i autor scenarija, pisanog u duhu serijala o nespretnom inspektoru Kluzou, Blejka Edvardsa, koji je u genijalnom britanskom komičaru Piteru Selersu (1925-1980) našao pravog glumca za taj lik.

U novom "Pink Panteru" ponovo je ukraden dijamant toga imena, ali ovoga puta Kluzo dolazi u Ameriku iz Francuske, a prati ga saradnik koga igra Žan Reno.

Uloga njegovog otkačenog pariskog šefa poverena je još jednom majstoru humora Kevinu Klajnu, a nezaobilazna zavodnica je Bjonse Noules.

Sa tako odabranom ekipom novi inspektor Kluzo ima šansu da privuče mnogobrojnu publiku i možda počne novi serijal.

Ostali filmovi, čije su premijere najavljene za avgust teško da zavređuju posebnu pažnju, jer se, po svemu sudeći, radi o besmisleno praznim i glupim komedijama koje će teško privući u bioskope čak i dokone.

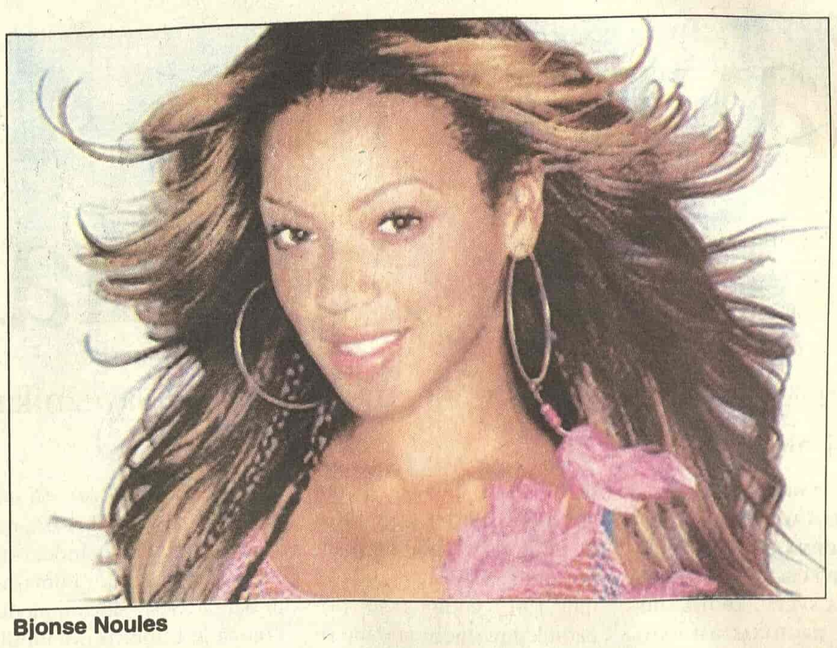

Bjonse Noules

RTS 1

06.00 Vesti (svakog sata)
06.05 Jutarnji program
08.00 Jutarnji dnevnik
08.15 Jutarnji program
09.05 U zdravom telu
09.20 Kuvati srcem
09.35 Slagalica
10.05 Raj na zemlji. Denali - rajska planina
11.05 **SERIJA:** Red i zakon
12.00 Dnevnik 1
12.30 Kuvati srcem
12.45 **SERIJA:** Jača od sudbine
13.43 Ključ: S one strane života
14.30 Kvadratura kruga
15.10 Jedna pesma- jedna želja
16.03 **SERIJA:** Bolji život
17.00 Dnevnik TV NS
17.25 Šta radite, bre?
17.40 Beogradska hronika
18.25 Mačor superstar
18.55 Slagalica
19.30 Dnevnik 2
20.02 **SERIJA:** Bolji život
21.00 48 sati - svadba
22.05 Info
23.02 **SERIJA:** Odeljenje za ubistva
00.00 Dnevnik 3
00.15 **FILM:** Plavooki Miki

RTS 2

06.00 Robi Lakatoš sa orkestrom
06.46 Igra je, kolo je - Ansambl kolo
07.34 Mozaik
07.45 Kuvati srcem
08.00 Program za decu, r.
09.00 Trezor: Migracije sedamdesetih - Đavolje merdevine
10.00 Fazoni i fore
10.31 Preci i potomci: Niti
11.00 Eko art: Kristali
11.15 Oči Pekinga
11.45 Put u dugovečnost
12.02 Amber trio
12.30 Trag, reprotaža
14.00 **FILM:** Panika u gradu
16.00 Ovo je Srbija
17.00 Zlatni opanak
17.30 Superheroji sa ostrva snova
18.00 Zdravo Evropo, kviz
18.40 Pojmovnik
18.55 **SERIJA:** Tintinove avanture
19.23 Dobro veče, deco
19.30 Dnevnik
20.05 TV mreža
20.30 Mixer: On the road
21.05 **SERIJA:** Braća po materi
21.56 Oslobođenje: Pravac glavnog grada, ruski dokumentarni film
22.56 Bunt
23.31 Hronika filmskog festivala u Herceg Novom
00.00 **SERIJA:** Dosije X

3 K

09.15 Infolek
10.00 More, more
12.00 Skrivena kamera
13.00 **SERIJA:** Grab
13.30 Tajm kod
14.00 More, more
15.00 Dodatno ubrazanje
16.00 **SERIJA:** Ciganke
17.00 Čitač
18.00 **SERIJA:** Grab
19.00 Tajm kod
19.30 Najtraženiji
19.55 **SERIJA:** Ciganke
21.00 Kao nikad do sad
22.00 More, more
22.50 Tajm kod
23.00 YU treš
23.30 Skrivena kamera
00.15 3K SMS čet

PINK

05.05 **SERIJA:** Pozorište Reja Bredberija
05.40 **SERIJA:** Čari
06.30 **SERIJA:** Pokemoni
07.00 **SERIJA:** Merlouz Plejs
08.00 **SERIJA:** Maćeha
09.00 Rezervisano
10.00 **SERIJA:** Srce u plamenu
11.00 **SERIJA:** Nevina
12.15 Lepota, zdravlje i još ponešto
14.00 **FILM:** U vrelini noći
16.10 **SERIJA:** Čari
17.00 **SERIJA:** Maćeha
17.50 **SERIJA:** Srce u plamenu
19.20 **SERIJA:** Pokemoni
20.00 **SERIJA:** Nevina
20.55 Loto
21.10 **SERIJA:** M(j)ešoviti brak
22.00 **FILM:** U vreme leptirova
00.40 **FILM:** Incident u Oglali

BK

Naslovi od 05.55 svakog sata
05.55 Budilnik
10.00 Bau bau
10.10 Konan
11.00 **SERIJA**
12.00 **SERIJA:** Ružna Beti
14.00 **SERIJA:** Kapelski kresovi
15.55 Telefakt
16.10 **SERIJA**
17.15 **FILM**
18.55 Telefakt
20.00 Bez milosti
20.20 Može biti samo jedan
21.15 **FILM:** Dan kada je ubijen Linkoln
23.55 Telefakt
00.35 Glas Amerike

B 92

08.00 Vesti B92
08.07 Sunđer Bob
08.30 Ren i Stimpi
08.55 Vodič za roditelje
10.00 Troja
11.00 Glas
12.00 **SERIJA:** Garona
14.10 **SERIJA:** Kneginja Anastazija
15.00 Podvizi američke nauke
16.00 **SERIJA:** Bolnica na kraju grada
17.00 **SERIJA:** Vil i Grejs
17.30 **SERIJA:** Dadilja
18.03 **SERIJA:** Kneginja Anastazija
19.00 Sunđer Bob Kockalone
19.15 Vesti B92
20.00 **FILM:** Ne zaljubljuj se na prvi pogled
22.00 Vesti B92
22.45 **SERIJA:** Dadilja
23.00 **SERIJA:** Advokatura
24.00 Vesti B92
00.05 **SERIJA:** Vil i Grejs
00.30 **FILM:** Ne gledaj dole

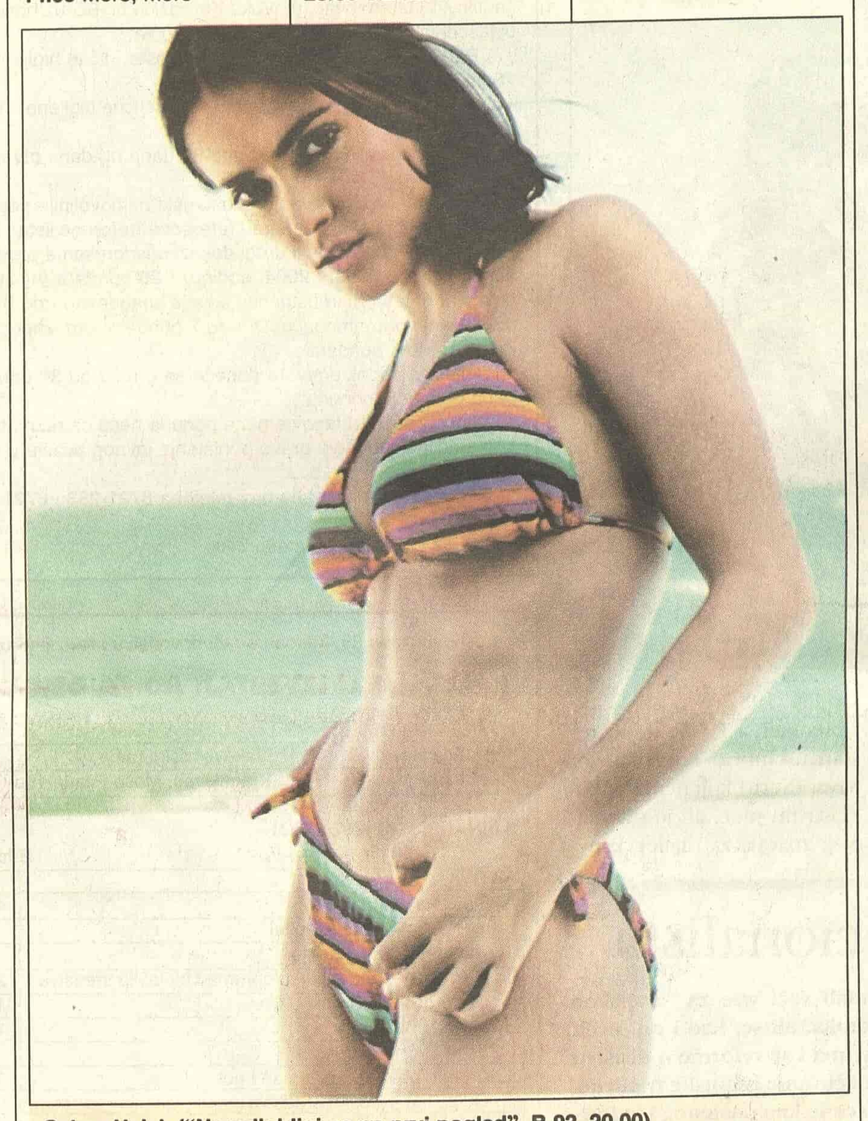

Selma Hajek ("Ne zaljubljuj se na prvi pogled", B 92, 20.00)

POLITIKA

07.00 Politikino jutro
08.15 Putujmo zajedno
09.00 Zdravo je pravo
09.30 **SERIJA:** Romantična opsesija
12.00 Zdravo je pravo
13.00 Korak do
14.00 Neponovljivo
15.00 **SERIJA:** Romantična opsesija
16.00 Putujmo zajedno
18.30 Auto market
19.00 Dan
19.25 Paket aranžman
20.00 **SERIJA:** Romantična opsesija
21.00 Gradovi sveta: Beč
23.00 Dan
23.30 **FILM:** Prevareni

TV STUDIO B

(Vesti na sat i pet minuta)
07.05 Beograde, dobro jutro
10.10 **SERIJA:** Imati ženu za prijatelja
11.10 Od A do Š
11.40 Sportsko srce
12.10 **SERIJA:** Općinjeni
13.10 **FILM:** Gospođa ministarka
15.10 **SERIJA:** Otkačena plavuša
15.35 Nedelja na Hipodromu
16.10 Beograde, dobar dan
17.15 **SERIJA:** Imati ženu za prijatelja
18.00 Sport point
18.30 Recepti
19.05 Vesti u 7 i 5
19.35 Gradski dnevnik
19.52 Vesti iz sveta
20.00 Direktno
21.05 **SERIJA:** Općinjeni
22.05 Vesti u 10 i 5
22.40 **SERIJA:** Otkačena plavuša
23.00 **FILM:** Sedam godina kasnije

ART

09.30 Ordinacija Centar 11.20 Todoksin 12.00 Art pogled 13.30 **FILM:** Treća generacija 15.15 Ordinacija Centar 16.00 Sportska galaksija 17.30 Kultura stanovanja 18.10 Gde na odmor 19.20 Svećice i sveće 20.00 Art knjiga 20.30 Riznica beogradske duhovnosti 21.00 Fantazija 22.00 Svećice i sveće 22.30 **FILM:** Viseći vrtovi

STANKOM

08.30 **SERIJA:** Kejt i Eli 09.00 Gospodin Mufljuz 10.00 SMS buđenje 13.00 **SERIJA:** Nevestin veo 14.00 Za bolji kvalitet života 15.00 **SERIJA:** Nestašne godine 16.00 **SERIJA:** Snaga ljubavi 17.00 Gospodin Mufljuz 17.30 SMS randevu 19.00 **SERIJA:** Nevestin veo 20.00 Čaj za dvoje 21.00 **SERIJA:** Snaga ljubavi 22.00 **SERIJA:** Kejt i Eli 22.30 **SERIJA:** Nestašne godine

TV MOST

07.00 Oglasnik 08.00 Crtani film 09.15 Oglasnik 09.20 Crtani film 10.30 Kviz 12.00 Oglasnik 12.15 Zdravlje 14.15 Pismo-glava 16.10 Oglasnik 16.30 Dokumentarni film 18.00 Sat info 19.00 Aktuelno 19.15 Oglasnik 20.10 Pun glas 21.00 Negde oko devet 22.20 Astro noć 01.00 Erotski film

TV KOŠAVA

09.00 Bioklinika 10.00 Hepi aur 10.25 Astrologos 11.00 SMS džuboks 12.00 **SERIJA:** Sumnja 13.00 SMS džuboks 16.00 Šou tajms 17.00 Hepi aur 17.25 Astrologos 18.05 SMS oglasi 19.05 SMS džuboks 20.05 Idemo 21.00 **SERIJA:** Sumnja 22.05 Neodoljiva 23.05 SMS džuboks 24.00 Fantastik erotika 00.45 Seksi najt

TV NOVI SAD 1

07.00 Jutarnji program 08.31 **SERIJA:** Izlog strasti 09.05 Letnji obrazovni program 10.05 **SERIJA:** Tri generacije očima žene 12.16 Koncert u podne 13.02 **SERIJA:** Zelenooki konjanici 14.05 Dali 15.02 **FILM:** Božićna palma 17.00 Dnevnik 17.30 **SERIJA:** Izlog strasti 18.00 Razglednice 19.30 Dnevnik 20.00 **SERIJA:** Zelenooki konjanici 21.00 Signali 22.00 Vojvođanski dnevnik 22.20 Opet je leto 00.16 **FILM:** Karte za raj

TV CRNA GORA 1

07.00 **SERIJA:** Bonanca 08.05 XII Međunarodni festival pozorišta za djecu, Subotica 09.20 **SERIJA:** Veseljko i Točkalovići 09.30 Mali koncert: Muzička škola Kotor 10.00 Vijesti (12.00, 14.00) 10.05 Odbljesci XIII kotorskog festivala, emisija za djecu 12.10 **SERIJA:** Osveta ljubavi 13.00 **SERIJA:** Distrikt 14.05 Agrosaznanje 15.10 Meridijani 15.30 Dnevnik 1 15.45 Koncert 17.15 Lajmet 17.30 **SERIJA:** Osveta ljubavi 18.30 Naučna odiseja 19.00 Ispeci pa reci 19.30 Dnevnik 2 20.00 **SERIJA:** Distrikt 20.50 Putevima Bogorodice Filermose 21.40 Art 22.15 XIX hercegnovski fimski festival, hronika 22.45 Dnevnik 3 23.05 **SERIJA:** Bolnica 23.40 **FILM:** Uski prolaz

Televizije zadržavaju pravo izmene programa na dan emitovanja

BK 21.15

Dan kad je ubijen Linkoln

Ova istorijska drama triler opisuje 24 sata pre i posle atentata na predsednika Sjedinjenih Američkih Država Abrahama Linkolna. Režija: Džon Grej. Uloge: Rob Morou, Lans Henriksen...

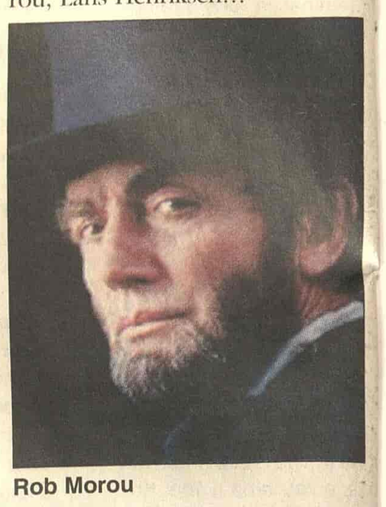

Rob Morou

Studio B 23.00

Sedam godina kasnije

Rejmond se sedam godina posle ubistva vraća iz zatvora sa željom da nastavi pravim putem. Nalazi posao, ali se ubrzo zaljubljuje u ženu svog gazde, Gloriju Fišer. Dešava se ubistvo i sumnja, naravno pada na Rejmonda...

Uloge: Miki Rurk, Baltazar Geti, Kristina Eplgejt, Piter Grin. Režija: Skot Lit.

Miki Rurk

Pink 00.40

Incident u Oglali

Krajem juna 1975. godine, u vreme velike tenzije koja je vladala između Indijanaca u rezervatu u Južnoj Dakoti i belaca, dva agenta FBI ginu u sukobu sa grupom Indijanaca. Iako je nekoliko ljudi bilo osuminjičeno, samo je Lenard Peltijer osuđen...

Uloge: Robert Retford, Leonard Peltijer. Režija: Majkl Apted.

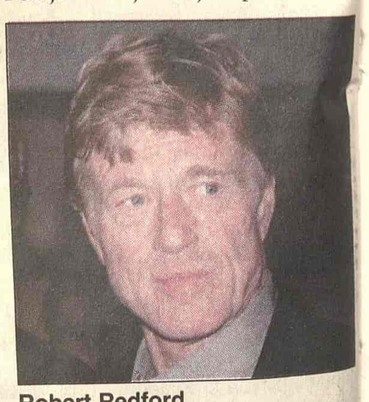

Robert Redford

Art 22.30

Viseći vrtovi

Na dan venčanja svoje sestre, Svit Filijams se vraća kući u ruralnu Novu Škotsku, nakon deset godina odsustva. Otišao je kao srećni debeli tinejdžer, a sada je zgodan, mršav i neprikriveni homoseksualac. Ubrzo shvata da je njegova porodica ostala problematična kao i ranije.

Režija: Tom Ficdžerald. Uloge: Jan Parsons, Piter Meknil...

KABLOVSKA

HRT 1

09.05 **SERIJA:** Čarolija 10.10 **SERIJA:** Par-nepar 12.30 **SERIJA:** Saga o Majama 13.20 Kuvarski dvoboj 14.15 **SERIJA:** Prosjaci i sinovi 17.50 **SERIJA:** Julija 20.05 **SERIJA:** Čarolija 21.00 Fokus 22.10 Vesti iz kulture 22.20 **FILM:** Vrsta 2 23.50 **SERIJA:** Mućke

HRT 2

17.10 **SERIJA:** Alijas 17.55 **SERIJA:** Ko živ, ko mrtav 18.50 **SERIJA:** Svet prema Džimu 19.15 **SERIJA:** Zvezdane staze: Enterprajz 20.05 Život sa stilom 20.40 **SERIJA:** Vupi 21.05 **SERIJA:** U vrtlogu igre 22.05 **SERIJA:** Mućke 22.40 **SERIJA:** Voker, teksaški rendžer 23.30 **SERIJA:** Sašina ekipa 00.25 **SERIJA:** 24 sata

NOVA TV

11.10 **SERIJA:** Rubi 12.00 **SERIJA:** Jelena 13.00 **SERIJA:** Ciganke 14.30 **SERIJA:** Mister Bin 15.05 **SERIJA:** Nauči me voleti 16.00 **SERIJA:** Ciganke 17.05 **SERIJA:** Rubi 18.10 **SERIJA:** Jelena 19.00 **SERIJA:** 24 časa 20.00 **SERIJA:** Mornarički istražitelji 21.00 Rijaliti šou: Bar 21.45 Po ure torture 22.15 **SERIJA:** Izgubljeni 23.10 **SERIJA:** Svi vole Rejmonda 23.40 **SERIJA:** Dž.E.G.

Džoan Kraford (TCM, 21.00)

HALLMARK

11.15 Zimska ravnodnevnica 13.00 Meklaudove ćerke 13.45 Kad smo bili odrasli 15.30 Frenki i Hejzel 17.15 Detetov poziv upomoć 19.00 Meklaudove ćerke 20.00 Ljubavna pesma 21.00 Džordanino raskršće 22.45 Gozba za sve svece

TCM

21.00 Mildred Pierce Ul: Joan Crawford 22.50 The Women Ul: Joan Crawford 01.00 The 25th Hour Ul: Anthony Quinn 03.00 Suzy Ul: Jean Harlow 04.35 The Sheepmon Ul: Glenn Ford