Наші давні звичаї

ВДОВИН ДЕНЬ ПО БЛАГОВІЩЕННЮ

7 квітня — свято Благовіщення Пресвятої Богородиці: у своєму лоні вона зачала Ісуса Христа. З ним пов'язано багато найдавніших вірувань українського народу.

Саме в цей день «грає» сонце, бо весна бере права остаточно. Прокидається все, що спало на землі, тривожити її в цю пору не можна, тому не працювали, кажучи: «На Благовіщення і птиця гніздо не в'є». Зозуля підкидає свої яйця в чужі гнізда, бо заила своє колись у Благовіщення». Коли якась забудькувата пташка і почне вити гніздо, то судома зводить крила, і довго потім волочаться вони по землі. Лише горобець не шанує цього дня, бо він поміж птахів «бусурман».

З кліток випускають пташок, для чого купують їх заздалегідь. Господарі виганяють «на волю» всю худобу. Якщо пасічник до теплого Олекси з бджолянника не виніс вулики, то на Благовіщення він повинен зробити це за всякої погоди.

Все починає рости. Зацвітають первоцвіт, проліски. Якщо дівчина, йдучи по воду, натрапляла на первоцвіт, то це певний знак, що вона цього року вийде заміж. Коли знаходила пролісок, то клала в холодну воду, щоб стати гарнішою. А благовіщенський пролісок, покладений під образи, приносить щастя.

В лісі ходять по молодому росту, примовляючи: «Топну ряст, дай, Боже, і той рік топтати!» Тому і досі побутує побажання добрим людям «довго ряст топтати», тобто ще довго жити.

Все це докладно відображено в етнографічних працях. А от про наступний тиждень згадок мало. Тимчасом на ньому призначався громадою вдовин день! Іноді він потребував і цілого тижня, бо ж на Україні вдів було немало. Тоді про цю пору казали: «Настав удовин плуг». Багато про це розповідала мені вже давно покійна бабуся.

* * *

Вдовин день! Вдовин день! Вдовам перша борозна!
Встали рано, били в дзвони, одяглися у святне.
У вінках, у стрічках їдуть плуг та борона,
Та беруть воли у роги з неба коло вогняне...

Вдовин день, вдовин день орачам та сівачам!
Ще зозуля не кувала, загули товсті джмелі,
Залисніла ріллля, любо душам та очам —
Де орали вдовам ниви, танцювали журавлі...

Журавлині кути повертають щовесни —
Нам би так не забувати, де початки беремо.
Вдовин день! Вдовин день! З вікової сивини
То лампада невгасима, то з віків постаємо!

Вдовин день, мудрий день у непам'ять запада!
Що віками нам нажите, мов туман позаволік.
У злобі, у хулі вічнопам'ятна біда —
Не лишає і признаки буревій жорстокий вік.

Вдовин день! Вдовин день! Для душі, не живота!
Замулився, потьмарився у знегоді моровій...
Щедрий день, славний день облягає мла густа...
Не губімо тої слави — день святий душі живій!

Орест КОРСОВЕЦЬКИЙ.

сел. Чорноморське.

Марія Василівна ГЛУШКО

На 72-му році життя після виснажливої хвороби померла російська письменниця Марія Василівна Глушко.

М. В. Глушко народилася 18 січня 1922 року у Владивостоці. Закінчила Московський механіко-машинобудівний інститут імені Баумана та Кримський педінститут. Була редактором альманаху «Крым», членом редколегії журналу «Радуга». Обиралася членом президії Спілки письменників України. Тривалий час очолювала Кримську письменницьку організацію. В останні роки брала участь в роботі Кримського фонду культури.

Творчість відомої письменниці привернула до себе увагу багатьох читачів. Добре знані її романи та повісті «Ночной троллейбус», «Год активного солнца», «Не родись красивой», «Кольцо для Анастасии», «Трудный день», «Возвращение», «Мадонна с пайковым хлебом» та ін. За повістю «Елена Николаевна» знято художній фільм.

Будучи матір'ю трьох дітей, М. В. Глушко писала книги про нелегку жіночу долю, про радощі і турботи материнства, про любов і злагоду.

Пам'ять про Марію Василівну Глушко, невтомну трудівницю в літературі, залишиться в наших серцях.

Кримська республіканська організація Спілки письменників України.

ДИВОСВІТИ ТВОРЧОСТІ

ЧАРІВНА ПАЛІТРА

Ця дуже скромна квартира нагадує куточок художнього музею. Переважають шишкінські лісові пейзажі. Явне захоплення шедеврами співця російської природи. Не оригінали, звичайно, а майстерно виконані копії. Та ці копії незвичайні, вони вишиті художньою гладдю. Втім, помічаєш це не відразу — такі природні кольори, що, здається, ось-ось затріпочуть листям берези, загойдають вершинами сосни...

Господиня Надія Федосіївна Гавриш усміхається.

— Так, Шишкін, мабуть, мій найулюбленіший художник, — каже вона.

У її скромній біографії нічого особливого. З сорок четвертого, понад тридцять років, працювала диспетчером автопідприємства. Звідти й пішла на заслужений відпочинок. Художня вишивка — її захоплення. І на курсах викладала, навчаючи майстерності аматорів оригінального мистецтва.

Робота починається з відібраної літографії уподобаної картини. На полотно наносяться збільшені до потрібних розмірів контури. А затим найскладніше — визначаються необхідні кольори ниток. У продажу нічого нема, особливо зараз. От і вишукує майстриня підручні засоби. Найбільше годиться старий шнур-пояс з білого шовку. Дбайливо розпускає його на окремі тонкі нитки, розкладає на пучки, зануриє їх у спеціально приготовлений розчин анілінових барвників. Так утворюється ота чарівна палітра.

Перед нами у багетній рамі вишита «Осінь». Прохолодою дихає низьке небо, не вирізняється яскравістю звивиста лісова річечка, оголені берези, поживкли кущі і трави. А ось той же пейзаж, але він вже називається «Літо». Чисте, тепле небо, у зелених берегах яскраві сплески. А які пригожі берези! Так і хочеться доторкнутися до ніжної кори.

Не менше захоплення викликають «Мисливці на привалі» В. Перова. Над ними Надія Федосіївна працювала понад півроку, зате з якою чіткістю передано задум великого художника! Майстерно вишито портрети за картинами інших відомих художників.

Не можна не згадати і численні вишивки квітів. Яскраві маки, троянди, тюльпани. Це вже не за літографіями, а справжня творчість майстрині.

Отак, живучи в сьогоденній метушні, не знаєш, що, крім черг і порожніх магазинних полиць, є у людей інше життя, піднесене, духовне.

Іван ТИМОШЕНКО.

* * *

На знімку: Н. Ф. Гавриш.

Фото **К. ДУДЧЕНКА.**

ДАМНИЦЯ

Випуск 8-й
ХРОНІКА ЗМАГАНЬ

Чемпіонат Криму з міжнародних шашок. 1. М. Владзимирський (Севастополь); 2. Ю. Бобильов (Алушта); 3—4. П. Чмир (Армянськ) і А. Федоров (Сімферополь). Завдяки кращому коефіцієнтові третім призером став Петро Іванович Чмир. Крім практичної гри, він складає і композиції. Одну з них (див. на діаграмі) пропонуємо розв'язати читачам. Білі, починаючи, виграють.

Чемпіонат Криму з російських шашок. 1. В. Власов; 2. С. Похвалітов; 3. А. Уманський. Вся призерська трійка — з Сімферополя.

Чудо-шашки. Ці змагання юних відбулися в Алушті. Перше місце посіли керчани (тренер — Г. С. Петелькакі), друге — учні Молочненської школи Сакського району (тренер — А. В. Зубенко), а третє — сімферопольці (школа № 31, тренер — Л. В. Озерова).

В колгоспі «Дружба народів» Красногвардійського району відбулася командна першість відродженого в Криму спортивного **товариства «Колос».** Перемогли у цих змаганнях шашкісти Джанкойського району, які випередили своїх найближчих переслідувачів — нижньогірців і сімферопольців.

Молодіжна збірна Сімферополя (кандидати в майстри спорту К. Савченко, А. Уманський, С. Похвалітов і Т. Фільковська) посіла перше місце на меморіалі **В. І. Нестерова** в Джанкої. До речі, Костянтин Савченко на півфінальних змаганнях у Херсоні виборов право виступити в шашковій першості України.

Розв'язок задачі Любителя цифр (випуск 4-й): 1. hg3 2. de3 3. df6 4. gf4 5. ae1.

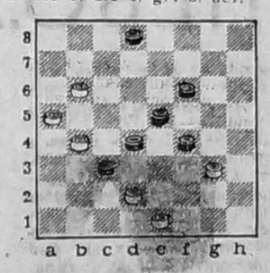

КРЫМГОССТРАХ

ГАРАНТІЯ НАДІЙНОСТІ

Тел. 27-33-08.

ШАНОВНІ ДРУЗІ!

РЕДАКЦІЯ «КРИМСЬКОЇ СВІТЛИЦІ» ХОЧЕ ПОРАДИТИСЯ З ТАКОГО ПИТАННЯ: А ЧИ ВАРТО ВЗАГАЛІ НАМ ДРУКУВАТИ ПРОГРАМУ ТЕЛЕБАЧЕННЯ, ЯКА ЗАЙМАЄ В ГАЗЕТІ ТАК БАГАТО МІСЦЯ? ЧИ НЕ КРАЩЕ НА ЦІЙ ПЛОЩІ ДРУКУВАТИ ЩОСЬ ДЛЯ ДУШІ І СЕРЦЯ?

Чекаємо ваших порад.
Телефон 298-701.

понеділок

5 КВІТНЯ
УТ-1

16.10 — Еники-беники.
16.40 — Док. фільм «Кассандра».
17.10 — Камерний концерт.
17.50 — Сім «я».
18.40 — ТНК.
19.20 — Студія «ЕКО».
20.45 — На добраніч, діти.
21.00 — УТН.
21.25 — Акценти.
21.40 — Чарівний промінь.
22.15— Фільм «Афганець».
23.55 — УТН.

УТ-2, УТ-3, «РОСІЯ»

7.00 — Вісті.
7.25 — Час ділових людей.
7.55 — Ранковий концерт.
8.10 — Наша людина з Мекленбурга.
8.55 — Вустами немовляти.
9.25 — Співає Анастасія.
10.15 — Мульті-пульті.
10.25 — Козирна дама.
10.55 — Фільм «Чоловік і дочка Тамари Олександрівни».
12.40 — Селянське питання.
13.00 — Вісті.
13.25 — Фільм «На березі великої річки».
14.50 — У Ксюші.
15.20 — Там-там новини.
15.35 — «Дика природа Америки».
16.05 — Острів.
16.50 — Співвітчизники.
17.30 — Порятунок-911.
18.45 — Київська панорама.
19.00 — УТ-3: Мультфільм. СІТ-3. Фільм «Політ над гніздом зозулі». (20.20). Фортуна.

«ОСТАНКІНО»-І

5.00 — Новини.
5.20 — Ранкова гімнастика.
5.30 — «Ранок».
8.00 — Новини.
8.20 — Подивись, послухай.
8.40 — Мультфільм.
8.50 — «Все життя душа мене веде».
9.40 — Гол.
10.10 — Нове покоління вибирає.
11.00, 14.00 — Новини.
14.25 — Телемікст.
15.15 — «Коапп». 11, 12 серії.
15.35 — Наш музичний клуб.
16.20 — Зоряна мить.
17.00 — Новини.
17.35 — НЕП.
18.10 — Фільм «Білі шати». 1 серія.
19.40 — На добраніч, малюки.
20.00 — Новини.
20.40 — Гол.
21.10 — Прес-клуб.
22.50 — Голос народу.
23.00 — Новини.
23.20 — Джем-сейшн.

вівторок

6 КВІТНЯ
УТ-1

7.00 — З 7 до 8.
8.00 — Балет-пантоміма «Жізель».
9.45 — «Гоголівськими шляхами».
10.05 — Доброго вам здоров'я.
10.35 — Шкільний екран.
11.05 — Б. Ступка у виставі «Записки божевільного».
11.40 — Шкільний екран.
12.10 — УТН.
12.20 — Від села до села.
16.00 — УТН.
16.10 — «Пісня на біс».
17.00 — Освітній канал.
18.00 — Веснянка.
18.30 — Живопис В. Бовкуна.
19.00 — УТН.
19.30 — ТНК.
19.35 — Студія «ЛИК».
20.40 — На добраніч, діти.
21.20 — Спорткур'єр.
21.00 — УТН.
21.35 — Україна і світ.
21.55 — Київська пектораль.
22.55 — Фільм «Помилка Тоні Вендіса». 1 серія.
0.00 — УТН.
0.10 — «Фантон».

УТ-2, «РОСІЯ»

7.00 — Вісті.
7.25 — Час ділових людей.
7.55 — Мульті-пульті.
8.15 — Момент істини.
9.10 — «Оскар-93». Вручення призів Американської кінокомедії.
10.55 — Фільм «Розиграш».
12.25 — Паралелі.
12.10 — Селянське питання.
13.00 — Вісті.
13.25 — Сторінками «Вечірнього салону».
15.00 — Телебірже.
15.30 — Там-там новини.
15.45 — Студія «Рост».
16.15 — Космополіс.
17.00 — Золота вітка. «Кормча книга».
17.30 — Панове-товариші.
17.45 — Кримінальна хроніка.
18.00, 20.25 — На VII сесії ВР України.
19.05 — Київська панорама.
19.25 — «Санта-Барбара». 150 серія.

«ОСТАНКІНО»

5.00 — Новини.
5.20 — Ранкова гімнастика.
5.30 — «Ранок».
8.00 — Новини.
8.35 — Мультфільм.
8.45 — «Просто Марія».
9.30 — В палаці на Садовому кільці.
10.00 — Таланти й шанувальники.
11.00 — Новини.
11.20 — Фільм «Приморський бульвар».
13.30 — Фільм «Нагінка».
14.00 — Новини.
14.25 — Діловий вісник.
14.45 — Концерт театру танцю Республіки Саха (Якутія).
15.20 — Теленарис.
15.30 — «Коапп». 13, 14 серії.
16.00 — Ігор Тальков: Росія — біль моєї душі.
17.00 — Новини.
17.25 — Два секрети.
18.00 — «Просто Марія».
18.55 — Тема.
19.40 — На добраніч, малюки.
20.00 — Новини.
20.40 — «Білі шати». 2 серія.
22.00 — Грає Великий симфонічний оркестр.
23.00 — Новини.
23.25 — Звукова доріжка.
23.50 — Л-клуб.

середа

7 КВІТНЯ
УТ-1

7.00 — З 7 до 8.
8.00 — «Свічадо».
8.50 — Док. фільм «Богородиця».
9.25 — Чарівний промінь.
10.00 — Українська художня школа.
10.35 — Шкільний екран.
10.55 — «Помилка Тоні Вендіса». 1 серія.
12.00 — УТН.
12.10 — Село і люди.
16.00 — УТН.
16.10 — Фант-лото «Надія».
17.20 — Науковий фільм «Сумне і світле наше свято».
17.40 — Концерт.
18.10 — ТНК (кримськотатарською мовою).
18.30 — Мерабаньыз, балалар.
18.05 — ТНК (українською мовою).
19.05 — Релігійна програма.
19.25 — На актуальну тему.
18.45 — Концерт, присвячений 80-річчю І. Бахчинша.
20.35 — Вас запрошує «КОРТ».
20.45 — На добраніч, діти.
21.00 — УТН.
21.20 — Спорткур'єр.
21.35 — Акценти.
21.50 — Золоті ворота.
22.20 — Кубок України з футболу. «Карпати» — «Металург».
23.05 — «Помилка Тоні Вендіса». 2 серія.
0.10 — УТН.
0.20 — Духовна музика.

УТ-2, «РОСІЯ»

7.00 — Вісті.
7.25 — Час ділових людей.
7.55 — Ранковий концерт.
8.15 — Безшумні лідери.
8.45 — Мульті-пульті.
8.50 — «Кормча книга».
9.20 — Балет Петербурга.
10.00 — Теревені.
10.30 — Концерт джазової музики.
11.00 — Фільм «Пан оформлювач».
12.40 — Селянське питання.
13.00 — Вісті.
13.25 — Програма «Ретро».
13.55 — Пілігрим.
14.40 — Дозвілля.
15.15 — Там-там новини.
15.30 — Студія «Рост».
16.00 — «Далекий Схід».
16.45 — Християнська програма.
17.15 — Свято щодня.
17.20, 19.30 21.55 — На VII сесії ВР України.
19.00 — Київська панорама.

«ОСТАНКІНО»

5.00 — Новини.
5.20 — Ранкова гімнастика.
5.30 — «Ранок».
8.00 — Новини.
8.20 — Мультфільм.
8.35 — «Просто Марія».
9.20 — Док. фільм «Циганське щастя».
10.10 — Наш музичний клуб.
11.00 — Новини.
11.20 — Фільм «Острів».
13.00 — Мультфільми.
14.00 — Новини.
14.25 — Телемікст.
15.15 — «Коапп». 15—17 серії.
15.45 — Джем.
16.15 — Клуб «700».
17.00 — Новини.
17.25 — Програма «Здоровенькі були».
18.05 — «Просто Марія».
18.50 — Після прем'єри.
19.40 — На добраніч, малюки.
20.00 — Новини.
20.40 — ТБ-версія.
21.30 — Футбол. Ліга чемпіонів. «Гетеборг» (Швеція) — «Мілан» (Італія).
23.20 — Новини.
23.40 — Футбол. Ліга чемпіонів.

четвер

8 КВІТНЯ
УТ-1

7.00 — З 7 до 8.
8.00 — З циклу «Музика як слово».
8.30 — Народні промисли.
9.00 — Фільм «Летюча миша».
11.15 — Співає Анна Веські.
11.40 — Шкільний екран.
12.10 — УТН.
12.20 — «Помилка Тоні Вендіса». 2 серія.
16.00 — УТН.
16.10 — «Юні таланти».
16.30 — Наша дитина.
17.45 — ТНК.
18.00 — Студія 5.
19.00 — УТН.
19.20 — Студія 5.
20.20 — Фірма «ТРЕКФА».
20.45 — На добраніч, діти.
21.00 — УТН.
21.20 — Спорткур'єр.
21.35 — «Гарт».
22.35 — Акробатичний рок-н-рол.
23.20 — Світ поезії. Леся Українка.
23.40 — «Пісні в студії».
0.05 — УТН.

УТ-2, «РОСІЯ»

7.00 — Вісті.
7.25 — Час ділових людей.
7.55 — Нові часи старого міста.
8.40 — Наш сад.
9.10 — Футбол. Кубок володарів кубків. «Спартак» (Москва) — «Антверпен» (Бельгія).
11.00 — «Санта-Барбара». 150 і 151 серії.
12.40 — Селянське питання.
13.00 — Вісті.
13.25 — М. Равель. «Чарівні історії».
14.25 — Паралелі.
14.45 — Театр, де грають діти.
15.30 — Там-там новини.
15.45 — Мульті-пульті.
16.15 — Панорама приватизації.
17.00 — Так і живем.
17.30 — М-трест.
17.45 — Фільм-балет «Ромео і Юлія».
18.00, 20.25 — На VII сесії ВР України.
19.15 — Київська панорама.
19.35 — «Санта-Барбара». 152 серія.

«ОСТАНКІНО»

5.00 — Новини.
5.20 — Ранкова гімнастика.
5.30 — «Ранок».
8.00 — Новини.
8.20 — Мультфільм.
8.45 — «Просто Марія».
9.30 — Українські посиденьки.
10.10 — ...До 16 і старші.
11.00 — Новини.
11.20 — Футбол. Ліга чемпіонів.
13.00 — Повернення до храму.
14.00 — Новини.
14.25 — Телемікст.
15.15 — Мультфільми.
15.35 — Концерт з творів Ф. Шопена.
16.00 — Док. фільм «Катинська справа».
17.00 — Новини.
17.25 — ...До 16 і старші.
18.15 — «Просто Марія».
19.00 — Велика прогулянка.
19.40 — На добраніч, малюки.
20.00 — Новини.
20.40 — Лото «Мільйон».
21.10 — «Білі шати». 3 серія.
22.35 — Пісня-93.

п'ятниця

9 КВІТНЯ
УТ-1

7.00 — З 7 до 8.
8.00 — Фільм «Мері Поппінс, до побачення».
10.20 — Ліричні мелодії.
10.35 — Шкільний екран.
11.05 — Театральні проекти Геннадія Татарченка.
11.40 — Шкільний екран.
12.05 — УТН.
12.15 — «Гарт».
16.00 — УТН.
16.10 — Мультфільм.
16.20 — Диригент Дмитро Котко.
17.40 — Презентація центру мистецтв українського козацтва.
18.20 — ТНК.
18.35 — У Раді міністрів Криму.
19.00 — УТН.
19.20 — Студія «Політика».
20.45 — На добраніч, діти.
21.00 — УТН.
21.20 — Спорткур'єр.
21.55 — Студія «Основа». Тодось Осьмачка. «Втікач».
22.40 — Арт-майдан.
0.10 — УТН.
0.20 — «Я завідний». В. Леонтьєв

УТ-2, «РОСІЯ»

7.00 — Вісті.
7.25 — Час ділових людей.
7.55 — На політичному Олімпі.
8.50 — Хіт-дует.
9.50 — Театральний роз'їзд.
9.20 — Сам собі режисер.
11.05 — «Санта-Барбара». 152 серія.
11.55 — Воскреслі портрети.
12.40 — Селянське питання.
13.00 — Вісті.
13.25 — Іжиця.
13.55 — У світі тварин.
15.00 — Телебіржа.
15.30 — Там-там новини.
15.45 — «П'ятнадцятирічний капітан».
16.15 — Вікно.
16.45 — «Висланий на планету Земля». 4 серія.
18.00, 19.30 — На сьомій сесії ВР України.
19.10 — Київська панорама.

«ОСТАНКІНО»

5.00 — Новини.
5.20 — Ранкова гімнастика
5.30 — «Ранок».
8.00 — Новини.
8.20 — Джем
8.50 — Фільм «Голубий патруль».
9.55 — Клуб мандрівників
11.00 — Новини.
11.20 — Фільм-вистава «Довгий дню, відходь у ніч».
14.00 — Новини.
14.25 — Бридж.
15.10 — Фільм «Голубий патруль».
16.15 — Виступ фольклорного ансамблю.
16.30 — Діло.
17.00 — Новини.
17.25 — «Дорога в Маккуа».
17.50 — Людина і закон.
18.15 — Вагон-03.
18.45 — Поле чудес.
19.40 — На добраніч, малюки.
20.00 — Новини.
20.40 — Людина тижня.
20.55 — «Білі шати». 4 серія.
22.15 — Репортаж ні про що.
22.25 — Політбюро.
23.00 — Новини.
23.20 — Музобоз.

субота

10 КВІТНЯ
УТ-1

8.00 — УТН.
8.10 — Ритмічна гімнастика.
8.30 — Парад сурмачів.
9.15 — «Ділові вісті».
9.45 — Телетехнотека.
10.05 — Профілактика венеричних захворювань.
10.40 — З кінокамерою по Європі.
11.10 — Заключний концерт фестивалю «Юність-93».
12.45 — Ігротека.
13.30 — Вам, ветерани мистецтва.
15.00 — УТН.
15.10 — «Д'Артаньян і троє псів-мушкетерів». 25, 26 серії.
16.30 — Дитячий театр Т. Дикарьової.
17.20 — Сонячні кларнети.
18.30 — Сила Бога сьогодні.
19.00 — УТН.
19.20 — «Пряма мова». «Круглий стіл студії «Політика».
20.30 — Рідна мова.
20.45 — На добраніч, діти.
21.00 — УТН.
21.25 — Фільм «Іван і кобила».
22.30 — Вікно в Америку.
23.00 — Делікатес-шоу.
0.25 — УТН.
0.35 — Кубок України з волейболу. Чоловіки.

УТ-2, УТ-3, «РОСІЯ»

7.00 — Вісті.
7.25 — Свій погляд на світ.
7.50 — Мультфільм (США).
8.00 — Формула-730.
8.30 — Студія «Рост».
9.00 — Непізнаний Всесвіт.
9.30 — «Бурда моден» пропонує.
10.30 — Ази кар'єри.
11.00 — Фільм «Земля Санникова».
12.40 — Селянське питання.
13.00 — Вісті.
13.20 — Пілігрим.
14.05 — «Ізабель». Розважальна вікторина.
14.50 — «Без пересудів». Фільм про психологію натовпу.
15.35 — Золота шпора.
16.15 — Футбол без кордонів.
17.10 — До 170-річчя від дня народження О. М. Островського.
18.10 — Голодомор: хроніка злочину. Передача І.
18.45 — Київська панорама.
19.00 — УТ-3: Мультфільм. СІТ-3. Хіт-рік. «3×200». Фільм «Перлина Нілу» (20.45).
22.50 — Історія «Бітлз». Частина І.

«ОСТАНКІНО»

6.15 — Новини.
6.35 — Ранкова гімнастика.
6.55 — Суботній ранок ділової людини.
7.40 — Спорт-шанс.
8.15 — «Марафон-15» — малюкам.
8.40 — Автограф по суботах.
9.10 — Екстра-НЛО.
9.40 — «ЕКО».
9.55 — Док. фільм.
10.30 — Веді.
11.10 — Медицина для тебе.
12.00 — «Червоний космос». Фільм 9.
12.30 — Фільм «Максимко».
14.00 — Новини.
14.25 — Концерт.
15.25 — День довіри.
15.35 — «Ну, стривай!» Випуски 15 і 16.
16.00 — Ультра-сі.
16.55 — Червоний квадрат.
17.35 — У світі тварин.
18.15 — Оба-на-кут-шоу.
18.45 — Фільм «Постріли в темряві».
19.40 — На добраніч, малюки.
20.00 — Новини.
20.40 — Фільм «Анна Кареніна». І серія.
21.35 — Брейн-ринг.
22.25 — Е. Рязанов розмовляє з Л. Парфеновим.
23.00 — Новини.
23.25 — «Любе»: новий диск, новий кліп.
23.45 — Сно-видіння.

неділя

11 КВІТНЯ
УТ-1

8.00 — УТН.
8.10 — Ритмічна гімнастика.
8.30 — Недільного ранку.
9.30 — Фільм «Христос воскрес».
10.45 — Таланти твої, Україно.
11.30 — Фільм «Проданий сміх». 1 серія.
12.30 — Естрадний концерт.
13.00 — Канал «Д».
14.00 — Бажаємо щастя.
15.00 — УТН.
15.10 — Село і люди.
15.55 — На варті.
16.40 — Мультфільм на замовлення.
17.30 — Футбол. «Таврія» — «Нива».
19.20 — Всесвітній спортивний огляд «Жіллетт».
20.00 — Футбол. «Динамо» — «Металург».
20.45 — «Літаючий будинок». 16 серія.
21.15 — «Кінопроба». Телегра.
22.15 — Будьте з нами.
23.45 — Фільм «Аліса і букіністи».

УТ-2, УТ-3, «РОСІЯ»

7.00 — Вісті.
7.25 — Док. фільм.
8.10 — Антракт.
8.15 — Мультфільм (США).
8.30 — Ностальгічні посиденьки.
9.00 — Студія «Рост».
9.30 — Фольклор.
10.00 — Програма «03».
11.30 — Ати-бати...
11.00 — Кіпрас Мажейка.
11.30 — На виставі «Біси».
12.10 — Гандбол. «Мотор» — «Ростсільмаш».
13.35 — Кращі ігри НБА.
14.35 — Кроки.
15.20 — Познер і Донах'ю.
15.50 — Відеоповзія: Г. Державін.
16.05 — Біла ворона.
16.50 — Док. фільм.
17.25 — Голодомор: хроніка злочину. Передача 2.
18.30 — Обличчям до столиці.
19.00 — УТ-3: Мультфільм. СІТ-3. Мої друзі. Маріяшоу. Світська хроніка. Ален Делон.
20.45 — «Джокер».
23.10 — Історія «Бітлз». Частина 2.

«ОСТАНКІНО»

6.20 — Новини.
6.35 — Ранкова гімнастика.
6.45 — «Спортлото».
7.00 — Час сили духу.
8.00 — Центр.
8.30 — «Денвер — останній з динозаврів».
9.00 — Ранкова зірка.
10.20 — Соло.
10.50 — Військове ревю.
11.25 — «Недоладні нотатки».
11.50 — «Пригоди Чорного Красунчика».
12.15 — «Піф і Геркулес».
13.10 — «Підводна одіссея команди Кусто».
14.00 — Новини.
14.20 — Діалог у прямому ефірі.
15.00 — Клуб мандрівників.
15.50 — «Каспер і його друзі», «Справжні мисливці за привидами».
16.50 — Панорама.
17.30 — Телелоція.
17.45 — Новини.
18.00 — Фільм-вистава «Мудрець».
21.45 — Уїк-енд.
21.00 — Підсумки.
22.05 — Вокзал мрій... Юрій Башмет.
23.00 — Новини.
0.05 — На шляху до Уемблі.

Засновники: Всеукраїнське товариство «Просвіта» імені Тараса Шевченка, Кримська організація Спілки письменників України, трудовий колектив редакції.

Редакція не завжди поділяє думки авторів публікацій, відповідальність за достовірність фактів, цифрових та статистичних даних несуть автори.
Рукописи не рецензуються і не повертаються.
Листування з читачами ведеться тільки на шпальтах часопису.

Реєстраційне свідоцтво КП № 844, видане Держкомпреси України 7 10 92 р. Індекс 30553.
Тел. редакції: 29 86 59 (факс), 29-87-01, 24-61-26.
Газету верстали Ніна Федько та Володимир Арсентьєв. Видавництво «Таврида».

Адреса редакції: м. Сімферополь, вул. Київська, 76, 4-й поверх, кімн. 410.
Листи просимо надсилати за адресою: 333034 м. Сімферополь, 34, пошт. скринька № 972.

Головний редактор
Олександр КУЛИК