ПОНЕДЕЛЬНИК, 10 ноября

TV программа

1 ноября 2014 г.
№ 193 (5763)

Внимание! За содержание телепрограммы редакция газеты ответственности не несет. В программе возможны изменения по усмотрению телеканалов.

1-й канал

5.00 Телеканал «Доброе утро»
9.00 Новости
9.15 «Контрольная закупка»
9.45 «Жить здорово!» [12+]
10.55 «Модный приговор»
12.00 Новости (с субтитрами)
12.20 «Сегодня вечером» с Андреем Малаховым [16+]
14.25 «Время покажет» [16+]
15.00 Новости (с субтитрами)
15.15 «Время покажет». Продолжение [16+]
16.00 «Мужское / Женское» [16+]
17.00 «Наедине со всеми». [16+]
18.00 Вечерние новости (с субтитрами)
18.45 «Давай поженимся!» [16+]
19.50 «Пусть говорят» [16+]
21.00 «Время»
21.35 **«УЛЫБКА ПЕРЕСМЕШНИКА».** Многосерийный фильм [12+]
23.30 «Познер» [16+]
0.30 «Нерассказанная история США». Фильм Оливера Стоуна [16+]
1.40 «Городские пижоны». **«МОТЕЛЬ БЕЙТС»** [18+]
2.30 «Наедине со всеми» [16+]
3.00 Новости
3.05 «Наедине со всеми». [16+]
3.30 «Мужское / Женское» [16+]
4.20 «Контрольная закупка»

Россия-1

5.00 Утро России.
9.00 «Последнее дело майора Пронина». [12+].
9.55 «О самом главном». Ток-шоу.
11.00 Вести.
11.35 Вести-Иваново.
11.55 Анна Ковальчук в детективном телесериале **«ТАЙНЫ СЛЕДСТВИЯ».** [12+].
12.55 «Особый случай». [12+].
14.00 Вести.
14.30 Вести-Иваново.
14.50 Вести. Дежурная часть.
15.00 **«СЕРДЦЕ ЗВЕЗДЫ»**. Телесериал. [12+].
16.00 **«ПОКА СТАНИЦА СПИТ».** Телесериал. [12+].
17.00 Вести.
17.40 Вести-Иваново.
18.00 Концерт, посвященный Дню сотрудника органов внутренних дел Российской Федерации.
20.00 Вести.
20.50 Спокойной ночи, малыши!
21.00 **«СЫН ЗА ОТЦА»**. [16+].
0.45 Премьера. «ТАСС. Со скоростью света». [12+]
1.45 Ночной сеанс. **«УЛИЦЫ РАЗБИТЫХ ФОНАРЕЙ»**. Телесериал. [16+].
4.40 Вести. Дежурная часть.

НТВ

6.00 «НТВ утром».
8.20 «Прокурорская проверка» [16+].
9.35, 10.20 Сериал **«ВОЗВРАЩЕНИЕ МУХТАРА»** [16+].
10.00 Сегодня.
11.55 Суд присяжных [16+].
13.00 Сегодня.
13.30 «Суд присяжных. Окончательный вердикт» [16+].
14.45 Обзор. Чрезвычайное происшествие.
15.25 Сериал **«ЛЕСНИК»** [16+].
16.00 Сегодня.
16.30 Сериал **«ЛЕСНИК»** (продолжение) [16+].
18.00 «Говорим и показываем». Ток-шоу с Леонидом Закошанским [16+].
19.00 Сегодня.
20.00 Эдуард Флёров в детективе **«ЛЕГАВЫЙ-2»** [16+].
22.00 «Анатомия дня».
23.00 Вячеслав Крикунов, Валерий Золотухин, Дарья Мороз в остросюжетном сериале **«КРАПЛЕНЫЙ»** [16+].
0.55 Остросюжетный сериал **«НАРКОТРАФИК»** [18+]
1.55 «Брежнев. Смерть эпохи» [12+].
2.50 Дикий мир [0+].
3.05 Сериал **«ГОНЧИЕ»** [16+].
5.00 Сериал **«СУПРУГИ»** [16+]

Рен ТВ

5.00 «Территория заблуждений» с Игорем Прокопенко. [16+].
6.00 **«ВЕРНОЕ СРЕДСТВО».** [16+].
7.00, 12.00 «Информационная программа 112». [16+].
7.30 Званый ужин. [16+].
8.30 Новости «24». [16+].
9.00 «Военная тайна» с Игорем Прокопенко. [16+].
11.00 «Анна Чапман и ее мужчины». [16+].
12.30 Новости «24». [16+].
13.00 Званый ужин. [16+].
14.00 «Тотальная распродажа». [16+].
15.00 «Семейные драмы». [16+].
16.00 Не ври мне! [16+].
17.00 Не ври мне! [16+].
18.00 **«ВЕРНОЕ СРЕДСТВО».** [16+].
19.00 «Информационная программа 112». [16+].
19.30 Новости «24». [16+].
20.00, 0.00 «Кино»: Аманда Сайфред, Гэри Олдман в триллере **«КРАСНАЯ ШАПОЧКА».** [16+].
22.00 Шоу «Организация Определенных Наций». [16+].
23.00 Новости «24». Итоговый выпуск. [16+].
23.30 «Смотреть всем!» [16+].
2.00 **«ТУЛЬСКИЙ ТОКАРЕВ».** Телесериал. [16+].
4.00 «Адская кухня-2». [16+]

5-й канал

6.00, 10.00 «Сейчас»
6.10 «Утро на «5» [6+]
9.30 «Место происшествия»
10.30 Боевик **«ПО ПРОЗВИЩУ ЗВЕРЬ»** [16+]
12.00 «Сейчас»
12.30 Т/с **«БЕЛЫЕ ВОЛКИ»** [16+]
15.30 «Сейчас»
16.00 Т/с **«БЕЛЫЕ ВОЛКИ»** [16+]
18.30 «Сейчас»
19.00 **«ОСА. ПОХУДЕТЬ НАВСЕГДА»** [16+]
19.45 **«ОСА. СТРЕЛОК»** [16+]
20.30 **«ОСА. ПЬЮЩИЕ КРОВЬ»** [16+]
21.15 **«ОСА. ОТСУТСТВУЮЩИЙ ВСЕГДА НЕ ПРАВ»** [16+]
22.00 «Сейчас»
22.25 **«СЛЕД. БЕГСТВО ПОД ЗАЛОГ»** [16+]
23.20 «Момент истины» [16+]
0.15 «Место происшествия. О главном» [16+]
1.15 «Большой папа» [0+]
1.45 «День ангела» [0+]
2.10 **«ДЕТЕКТИВЫ»** [16+]
2.45 **«ДЕТЕКТИВЫ»** [16+]
3.20 **«ДЕТЕКТИВЫ»** [16+]
3.50 **«ДЕТЕКТИВЫ»** [16+]
4.20 **«ДЕТЕКТИВЫ»** [16+]
4.55 **«ДЕТЕКТИВЫ»** [16+]
5.30 **«ДЕТЕКТИВЫ»** [16+]

Россия-К

07.00 Телеканал «Евроньюс»
10.00, 15.00, 19.00, 23.45 Новости культуры
10.15, 01.40 «Наблюдатель»
11.15 Т/с **«РАССЛЕДОВАНИЯ КОМИССАРА МЕГРЭ»**
12.05 Д/ф «Живая вакцина доктора Чумакова»
12.45 Х/ф **«МЕФИСТО»**
15.10 Academia. «Живой лед»
15.55 Д/ф «Алла Тарасова. Чтоб играть на века...»
16.35 Д/ф «Властелины кольца. История создания синхрофазотрона»
17.05 Д/ф «Скрипка Леонида Когана»
18.15 Д/ф «Провидец без мистики. Аскар Акаев»
19.15 Главная роль
19.30 «Сати. Нескучная классика...»
20.10 «Правила жизни»
20.40 «Спокойной ночи, малыши!»
20.50 «Монолог в 4-х частях»
21.20 Д/с «Космос - путешествие в пространстве и времени»
22.05 «Тем временем»
22.50, 00.05 Д/ф «Данный взамен», «Шесть недель» [18+]
00.40 Д/ф «Георгий Иванов. Распад атома»
01.20 Л. Бетховен. Соната №10.
02.35 Д/ф «Феррара - обитель муз и средоточие власти»

Барс + ТНТ

7:00 - 8:30 «УТРО Плюс».
8:25 «Озорные анимашки». [12+]
9:00 «Дом-2. Lite». [16+]
10:45 **«ЗАГАДОЧНАЯ ИСТОРИЯ БЕНДЖАМИНА БАТТОНА».** Фантастическая драма. [16+]
14:00 «Погода в Иванове». [0+]
14:05, 19:50 «Актуально». [16+]
14:30 **«УНИВЕР. НОВАЯ ОБЩАГА».** [16+]
18:00 **«УНИВЕР. НОВАЯ ОБЩАГА».** [16+]
18:30 **«УНИВЕР. НОВАЯ ОБЩАГА».** [16+]
19:00 **«УНИВЕР. НОВАЯ ОБЩАГА».** [16+]
19:30, 20:30 «Губерния». [16+]
20:15 «Хронос». [12+]
21:00 **«ФИЗРУК».** [16+]
21:30 **«ФИЗРУК».** [16+]
22:00 **«САМЫЙ ЛУЧШИЙ ФИЛЬМ».** Комедия. [18+]
23:35 «ФИЗРУК». [16+]
00:00 «Дом-2. Город любви». [16+]
01:00 «Дом-2. После заката».[16+]
02:00 **«ОБЕЩАТЬ - НЕ ЗНАЧИТ ЖЕНИТЬСЯ».** Комедия. [16+]
04:30 **«ДЖОУИ-2».** [16+]
05:00 **«ДЖОУИ-2».** [16+]
05:25 **«ТОЛЬКО ПРАВДА».** [16+]
06:15 **«ТОЛЬКО ПРАВДА».** [16+]
06:40 «Саша + Маша». [16+]

Барс-плюс

6:00 УТРО+ [12+]
9:00 М/с «Легенда о Моллин» [12+]
9:25 А/с «Будни аэропорта»
9:30 Ток-шоу «В гостях у Геннадия Малахова» [12+]
10:10 Д/ф «Скромное обаяние современных технологий» [12+]
10:30, 17:00 «Актуально» [16+]
10:45 «По горячим следам» [12+]
11:00 **«ГОВОРИТ ПОЛИЦИЯ»** [16+]
11:40 Мультфильм [6+]
12:00, 19:00, 20:00, 21:00, 0:00 Новости «Губерния» [16+]
12:25, 21:35, 0:25 «Убахобо» [16+]
12:30 Х/ф **«ПРИВАЛОВСКИЕ МИЛЛИОНЫ»** [12+]
14:00, 21:20 «Скажи мне «да!» [16+]
14:15, 21:45 «Избранные нами» [16+]
14:30, 0:30 Х/ф **«ПЕТЛЯ НЕСТЕРОВА»** [16+]
16:40 М/с «Друзья ангелов» [12+]
17:15 «Коммуналка» [12+]
17:30 М/с «Вирус атакует» [12+]
18:00 Т/с **«СПАСТИ БОССА»** [12+]
19:10, 5:10 Т/с **«БИГЛЬ»** [16+]
20:15 Т/с **«ГРОМОВЫ. ДОМ НАДЕЖДЫ»** [16+]
22:00 Х/ф **«ОПАСНАЯ КОМБИНАЦИЯ»** [16+]
23:45 «Телепутеводитель» [6+]
2:10 Д/ф «Анне Вески. Горячая эстонская женщина» [12+]
3:00 Д/ф «Тайный код взломан «Код Джокера» [12+]
3:20 **«ОПАСНЫЙ БАНГКОК»** [16+]

ТВ-Центр

6:00, 7:15 «Настроение».
7:00 - 7:15 Программы. [0+]
8:20 **«ИЗ ЖИЗНИ НАЧАЛЬНИКА УГОЛОВНОГО РОЗЫСКА».** Худ. фильм. [12+]
10:10 «День без полицейского». Док. фильм. [12+]
11:10, 21:45 «Петровка, 38». [16+]
11:30, 14:30, 17:30, 22:00, 00:00 События.
11:50 «Постскриптум». [16+]
12:55 «В центре событий». [16+]
13:55 «Простые сложности». [12+]
14:50 Город новостей.
15:10 «Городское собрание». [12+]
16:00 «Актуально». [16+]
16:30, 17:50 **«ЧИСТО АНГЛИЙСКОЕ УБИЙСТВО».** [12+]
18:25 «Право голоса». [16+]
18:30, 19:30 «Губерния». [16+]
18:45 «Городская хроника». [16+]
18:50 «Мировая прогулка». [12+]
19:15 «Коммуналка». [12+]
19:50 **«ЛЮБОПЫТНАЯ ВАРВАРА-2».** Телесериал. [12+]
22:30 Спецрепортаж. [16+]
23:05 Без обмана. [16+]
00:35 «Футбольный центр».
01:05 «Мозговой штурм». [12+]
01:35 **«ПУАРО АГАТЫ КРИСТИ».** Детектив. [12+]
03:15 **«ПАПАШИ».** Комедия. [12+]
04:45 «Доказательства вины». [16+]
05:10 «Живая природа: прямой репортаж». Д/с. [12+]

СТС + Золотой век

06.00 М/ф «Слонёнок и письмо» [0+]. «Первая охота» [0+]. «Гирлянда из малышей» [0+]. «Осторожно, обезьянки!»
06.30, 09.10, 10.20, 18.40, 21.30, 22.10, 00.20 Погода [0+]
06.40 М/с «Пингвинёнок Пороро» [0+]
07.00 М/с «Черепашки-ниндзя» [12+]
07.30 М/с «Клуб Винкс - школа волшебниц» [12+]
08.00, 13.20, 00.00, 01.30 «6 кадров» [16+]. Скетч-шоу
08.30, 13.30 Т/с **«ВОРОНИНЫ»** [16+]
09.20, 18.50, 00.05 Про город [0+]
09.30 Шоу «Уральских пельменей». «Худеем в тесте». Часть II [16+]
10.30 Шоу «Уральских пельменей». «Грачи пролетели». Часть II [16+]
11.30, 01.45 **«МИЛЛИОНЕР ПОНЕВОЛЕ»** [12+]. США, 2002
15.30 Т/с **«ЛЮБИТ - НЕ ЛЮБИТ»** [16+]
16.00 Т/с **«КУХНЯ»** [16+]
21.00 Т/с **«СВЕТОФОР»** [16+]
22.00 **«ВОЗВРАЩЕНИЕ ГЕРОЯ»** [16+]. Боевик. США, 2013
00.30 «Кино в деталях» с Фёдором Бондарчуком [16+]
03.35 «ПРИНЦ ЕГИПТА» [0+]. Полнометражный анимационный фильм. США, 1998
05.25 М/ф «Тараканище» [0+]
05.45 Музыка на СТС [16+].

Перец

6.00 Мультфильмы. [0+].
6.15 Боевик **«ЛИЧНЫЙ НОМЕР»** [12+]
8.30 Анекдоты. [16+]
9.30 Детектив **«ОПЕРА. ХРОНИКИ УБОЙНОГО ОТДЕЛА»** [16+]
11.45 Комедия **«СОЛДАТЫ-6»** [12+]
15.30 «Дорожные войны». [16+].
16.30 «Вне закона». «Гость с утюгом». [16+].
17.00 «Вне закона». «Заложники». [16+].
17.30 «Вне закона». «Кровавый отпуск». [16+].
18.00 «Есть тема!» «Внимание, разводка!» [16+]
18.30 «Дорожные войны». [16+].
20.00 «Машина» [16+]
0.30 Мелодрама **«ДНЕВНИКИ «КРАСНОЙ ТУФЕЛЬКИ»** [18+]
1.00 Детектив **«ТИХОЕ СЛЕДСТВИЕ»** [16+]
2.25 Боевик **«ЛИЧНЫЙ НОМЕР»** [12+]
Объявившие «священную войну» цивилизации террористы из «Ансар Аллах» готовят акцию, которая должна превратить Вечный город Рим в вечно мертвый город...
4.35 Мультфильмы. [0+].

Звезда

6.00 «Я охранял Сталина. Секретные дневники Власика». Док. фильм [12+].
7.15, 9.10 **«СЛЕДСТВИЕ ВЕДУТ ЗНАТОКИ».** Телесериал [0+].
9.00 Новости дня.
12.50, 13.10 **«СПЕЦГРУППА».** Телесериал [12+].
13.00 Новости дня.
15.00 **«МОРСКОЙ ПАТРУЛЬ».** Телесериал [16+].
17.15 «Лучший в мире истребитель СУ-27». Док. сериал. [0+].
18.00 Новости дня.
18.30 «Колеса Страны Советов. Были и небылицы». Док. сериал. [6+].
19.15 **«ВНИМАНИЕ! ВСЕМ ПОСТАМ…»** Худ. фильм [0+].
21.00 **«РАНО УТРОМ».** Худ. фильм [0+].
23.00 Новости дня.
23.15 «Легенды советского сыска». Док. сериал [16+].
0.05 «Незримый бой». Док. сериал [16+].
0.45 «Две жизни Джорджа Блейка, или агент КГБ на службе Ее Величества». Док. фильм [12+].
1.45 **«БАЛТИЙСКОЕ НЕБО».** Худ. фильм [0+].
4.30 **«КОМЕТА».** Худ. фильм [12+].

Ивановская Газета

ПОДПИСКА на 1-е полугодие 2015 года

Узнай, чем живет область!

С нашей газетой вы будете в курсе всех событий.
Узнайте первыми об изменениях
в законодательстве, новациях в сфере ЖКХ,
о льготах и субсидиях

Желающие могут оформить подписку у нас в редакции, без доставки

• Подписку можно оформить в офисе **ООО «ТАМИЛА»** по адресу: Иваново, ул. Степанова, 5, каб. 15. Информация о ценах – по тел. **32-45-56**.

• Юридические лица могут оформить подписку и в агентстве «Урал-пресс Север» (ул. Красных Зорь, 16, тел. **35-59-36**) по договорным ценам (доставка силами агентства)

Индекс	Комплектация	«Почта России»		
		1 месяц	3 месяца	6 месяцев
14274	**«ИГ»-еженедельник** (ТВ-программа на 34 канала)	76,63	229,89	459,78
51404	БАЗОВЫЙ КОМПЛЕКТ: **«ИГ»-еженедельник + «ИГ» с официальными материалами***	249,36	748,08	1496,16

* С января 2015 года газета будет выходить 2 раза в неделю.

Домашний

6.30, 7.00, 7.30 «Джейми: обед за 30 минут» [16+]. Кулинарное шоу.
8.00 «Полезное утро» [16+].
8.40 «По делам несовершеннолетних» [16+]. Документальный цикл.
10.15 Давай разведёмся! [16+].
12.15 Окна [16+]. Реалити-шоу.
13.15 «Знать будущее. Жизнь после Ванги» [16+]. Докудрама.
15.15 Мелодрама **«ЖЕНСКИЙ ДОКТОР»** [16+].
18.00 Мелодрама **«МОИ ВОСТОЧНЫЕ НОЧИ»** [16+].
18.55 «Одна за всех». Комедийное шоу [16+].
19.00 Мелодрама **«ПОЗДНЕЕ РАСКАЯНИЕ»** [16+].
20.55 «Настоящая Ванга» [16+]. Документальный сериал.
22.55 Мистическая мелодрама **«КОЛЫБЕЛЬ НАД БЕЗДНОЙ»** [16+].
23.55, 0.00 «Одна за всех». Комедийное шоу [16+].
0.30 Мелодрама **«АДЕЛЬ»** [16+].
2.30 Давай разведемся! [16+].
4.30 «Звёздные истории» [16+]. Документальный цикл.
6.00 «Джейми: обед за 30 минут» [16+]. Кулинарное шоу

ТВ3

6.00 Мультфильмы СМФ [0+].
9.30 Док. фильм «Загадки истории» [12+].
10.30 Док. фильм «Загадки истории» [12+].
11.30 Док. фильм «Загадки истории» [12+].
12.30 Док. фильм «Загадки истории» [12+].
13.30 Док. фильм «Городские легенды»[12+].
14.00, 14.30 Док. фильм «Охотники за привидениями» [16+].
15.00 Мистические истории [16+].
16.00 Док. фильм «Гадалка» [12+].
16.30 Док. фильм «Гадалка» [12+].
17.00 Док. фильм «Гадалка» [12+].
17.30 Т/с **«СЛЕПАЯ»** [12+].
18.00 Х-Версии. Другие новости [12+].
18.30 Т/с **«ПЯТАЯ СТРАЖА»** [16+].
19.30 Т/с **«ГОЛОСА»** [16+].
20.30 Т/с **«ГОЛОСА»** [16+].
21.30 Т/с **«ЭЛЕМЕНТАРНО»** [16+].
22.20 Т/с **«ЭЛЕМЕНТАРНО»** [16+].
23.15 Х/ф **«ОБРЯД»** [16+].
1.30 Х-Версии. Другие новости [12+].
2.00 Х/ф **«ТУФЛИ С ЗОЛОТЫМИ ПРЯЖКАМИ»** [0+].
5.00 Док. фильм «Затерянные миры: Титаник. Великое строительство!» [12+].

Внимание! За содержание телепрограммы редакция газеты ответственности не несет. В программе возможны изменения по усмотрению телеканалов.

Карусель

05.00 М/с «Букашки»
05.10 М/с «Смурфики»
06.00 «Прыг-скок команда»
06.10, 01.35 «Бериляка учится читать» Слоги
06.30, 21.10 М/с «Паровозик Тишка»
06.50 М/с «Маша и Медведь»
07.20, 09.50, 20.15 Дневники Международного конкурса исполнителей детской песни «Евровидение - 2014»
07.30, 18.55, 01.50 М/с «Весёлые паровозики из Чаггингтона»
08.05, 17.50, 02.20 М/с «Трансформеры. Боты-спасатели»
08.30, 19.15, 02.40 М/с «Приключения Чака и его друзей»
08.55, 03.05 «Подводный счёт»
09.10, 16.00, 03.20 М/с «Поезд динозавров»
09.40 М/с «Лунтик и его друзья»
10.00, 17.00 «Перекрёсток»
10.50 М/с «Боб-строитель»
11.10 М/с «Новые приключения пчёлки Майи»
11.50 «Звёздная команда»
12.05 М/с «Смешарики»
14.45 «Один против всех»
15.25 «Ералаш»
16.30 М/с «Везуха!»
18.15 М/с «Новые приключения пчёлки Майи»
19.05 «От слона до муравья»
19.40 М/с «Томас и его друзья»
20.00 М/с «Корпорация забавных монстров»
20.30 «Спокойной ночи, малыши!»
20.40 М/с «Робокар Поли и его друзья»
22.25 «Форт Боярд» [12+]
22.50 «Навигатор. Апгрейд» [12+]
22.55 Т/с **«СЕКРЕТНЫЕ АГЕНТЫ»** [12+]
23.50 «Русская литература. Лекции» [12+]
00.20 Х/ф **«ДЕТСТВО. ОТРОЧЕСТВО. ЮНОСТЬ»** [12+]
03.50 М/с «Боб-строитель»
04.10 «Мир удивительных приключений»

Disney

5.00 «Рыбология». М/с. [6+]
5.35 «Кид vs Кэт». М/с. [6+]
6.05 «Брэнди и Мистер Вискерс». М/с. [6+]
6.30 «Мама на 5+».
7.00 «Лило и Стич». М/с. [6+]
7.30 «Финес и Ферб». М/с. [6+]
8.00 «Перекресток в джунглях». М/с. [0+]
8.30 «Клуб Микки-Мауса». М/с. [0+]
9.00 «Генри Обнимонстр». М/с. [0+]
9.30 «Доктор Плюшева». М/с. [0+]
10.00 «София Прекрасная». М/с. [0+]
10.30 «Джейк и пираты Нетландии». М/с. [0+]
11.00 «Это мой ребенок?!»
12.00 «LEGO Звёздные Войны. Хроники Йоды. Побег из Храма Джедаев». Специальный эпизод мультсериала [6+]
12.30 «Небесный замок Лапута». Анимационный фильм. [12+]
15.00 «Правила стиля». [6+]
15.30 «Новая школа императора». М/с. [0+]
16.00 **«ТЯЖЕЛЫЙ СЛУЧАЙ».** Сериал. [6+]
16.30 **«В УДАРЕ!»** Сериал. [12+]
17.00 «Кид vs Кэт». М/с. [6+]
17.15, 17.45 «Сорвиголова Кик Бутовски». М/с. [12+]
18.15 «Классный ниндзя». М/с. [12+]
18.40 «Финес и Ферб». М/с. [6+]
19.05 «Финес и Ферб». М/с. [6+]
19.30 «Земля до начала времён». Анимационный фильм. [0+]
21.00 «Гравити Фолз». М/с. [6+]
22.00 **«В СТИЛЕ ДЖЕЙН».** Сериал. [12+]
22.50 **«В СТИЛЕ ДЖЕЙН».** Сериал. [12+]
23.40 **«МЕРЛИН».** Сериал. [16+]
0.35 **«МЕРЛИН».** Сериал. [16+]
1.35, 2.20 **«ЗЕНА - КОРОЛЕВА ВОИНОВ».** Сериал. [16+]
3.20, 3.50 «Рыбология». М/с. [6+]
4.05 Музыка на Disney [6+].

Discovery

06.00 Золотая лихорадка [16+].
06.50, 07.15 Акулы автоторгов из Далласа [12+].
07.40 Как это устроено? [12+].
08.10, 09.05, 10.00, 10.50, 11.45, 12.40, 13.35, 14.30, 15.25 Сквозь кротовую нору с Морганом Фрименом [12+].
16.20 Восстание машин [12+].
17.15 Как устроена Вселенная: первая секунда [12+].
18.10 Динамо - невероятный иллюзионист [12+].
19.05 Мир стволовых клеток со Стивеном Хокингом [12+].
20.00 Выжить вместе [12+].
21.00 Выживание без купюр [16+].
22.00 Голые и напуганные [16+].
23.00 Охотники за реликвиями [12+].
23.30 Охотники за реликвиями [12+].
23.55 Top Gear [12+].
00.50 Настоящие аферисты [12+].
01.15 Настоящие аферисты [12+].
01.40 Молниеносные катастрофы [12+].
02.05 Охотники за реликвиями [12+].
02.30 Охотники за реликвиями [12+].
02.55 Быстрые и громкие [12+].
03.45 Как это сделано? [12+].
04.10, 04.40 Сверхчеловеческая наука [16+].
05.05 Махинаторы [12+].

National Geographic

06.00 «Суперсооружения Третьего рейха» [18+]
07.00 «Игры разума. Не бойся» [6+]
07.30 «Увлекательная наука» [12+]
08.00 «Сделай или умри» [18+]
08.30 «Научные глупости» [18+]
09.00, 14.00 «90-е. Десятилетие, которое нас объединило. Шок и трепет» [18+]
10.00, 15.00 «Хассельхофф против Берлинской стены» [16+]
11.00 «Мегазаводы» [12+]
12.00 «Трудное золото Аляски» [12+]
13.00 «Игры разума» [6+]
13.30 «Увлекательная наука» [12+]
16.00 «В поисках гигантского кальмара» [6+]
17.00 «Дикая природа России» [12+]
18.00 «Апокалипсис. Вторая мировая война» [12+]
19.00 «Мегазаводы» [12+]
20.00 «Золото Юкона» [12+]
21.00, 01.00, 04.00 «Розетта. посадка на комету» [12+]
22.00, 02.00, 05.00 «Комета века» [12+]
23.00 «Расследования авиакатастроф» [16+]
00.00 «Тюремные трудности. Из отпуска в тюрьму» [16+]
03.00 «Апокалипсис. Вторая мировая война» [12+]

Пятница

6.00 «Смешарики». [12+].
8.10 Пятница News. [16+].
8.40 Мир наизнанку. Индонезия. [16+].
9.30 Богиня. Новая коллекция. [16+].
12.30 **«ПОЛОВИНКИ».** [16+].
12.55 Пятница News. [16+].
13.25 Орел и решка. На краю света. [16+].
14.25 Орел и решка. Курортный сезон. [16+].
15.20, 18.10 Орел и решка. [16+].
17.10 Мир наизнанку. Индонезия. [16+].
19.00 Орел и решка. Неизведанная Европа. [16+].
20.00 Орел и решка. На краю света. [16+].
21.00 Ревизорро. [16+].
22.00 **«СВЕРХЪЕСТЕСТВЕННОЕ».** Сериал. [16+].
23.45 Пятница News. [16+].
0.15 **«СВЕРХЪЕСТЕСТВЕННОЕ».** Сериал. [16+].
2.00 **«ДНЕВНИКИ ВАМПИРА».** Сериал. [16+].
2.50 **«CSI: МЕСТО ПРЕСТУПЛЕНИЯ НЬЮ-ЙОРК».** [16+].
3.45 Шурочка. [16+].
4.10 Несносные девчонки. Розыгрыш. [16+].
4.55 Music. [16+].

ОТР

05.10, 10.40, 16.20 «Культурный обмен с Сергеем Николаевичем» [12+]
06.00, 09.25, 17.25 Д/ф «Другая жизнь» [12+]
06.25, 10.20, 18.45, 01.30 «От первого лица» [12+]
06.40, 13.30 «Социальная сеть 2.0» [12+]
07.20, 17.10, 23.45 «Технопарк» [12+]
07.30, 14.55, 20.55, 01.45 «Прав!Да?» [12+]
08.30 «Полигон» [12+]
10.00, 13.00, 16.00, 19.00, 22.00, 00.00 Новости
11.30, 20.30 «Провинциальные музеи России» [12+]
12.00, 19.25, 00.30 «Большая страна» [12+]
13.20 «Моя история» [12+]
14.10 «Основатели» [12+]
14.40, 17.55, 03.30 «Ясное дело» [12+]
18.15 «Гамбургский счет» [12+]
22.25 «Де-факто» [12+]
23.00 «Культурный обмен с Сергеем Николаевичем» [12+]
02.50 «Гамбургский счет» [12+]
03.20 «Город N» [12+]
03.45 «Открытая дверь: «Школа. 21-й век» [12+]
04.10 «Большая наука» [12+]

Мир

06.00 Утренний информационный канал «180 минут» [12+]
08.45 «Беларусь сегодня» [12+]
09.10 Х/ф **«КУЗНЕЧИК»** [12+]
10.45 Х/ф **«КАЗУС БЕЛЛИ»** [12+]
13.00 Новости
13.15 Т/с **«ДОРОГИ ИНДИИ»** [16+]
15.05 Д/ф «Тайные знаки» [16+]
16.00 Новости
16.20 Ток-Шоу «Слово за слово» [16+]
17.10 Т/с **«ЧАСЫ ЛЮБВИ»** [16+]
19.00 Новости
19.20 Т/с **«АЛЕКСАНДРОВСКИЙ САД-2»** [16+]
22.00 Х/ф **«ИСПЫТАТЕЛЬНЫЙ СРОК»** [12+]
23.40 «Новости культуры» [12+]
00.30 Новости
00.40 Т/с **«ДОРОГИ ИНДИИ»** [16+]
Майя – умная, весёлая девушка, работающая в одном из call-центров Раджастана, штата на северо-западе Индии. Она родилась в семье коммерсантов и принадлежит к высшей касте. Однажды в call-центр Майи звонит Бауан. Так происходит знакомство между ними...
02.25 Д/ф «Тайные знаки» [16+]
03.20 Т/с **«АЛЕКСАНДРОВСКИЙ САД-2»** [16+]

Viasat History

08.00 «Древние миры» [12+]
09.00, 17.10 «Команда времени» [12+]
10.00 «Великий подвиг шахтеров в Первой мировой войне» [16+]
11.00, 18.00 «Эдвардианская ферма» [12+]
12.00 «Длинные тени Первой мировой войны»
13.00 «Выдающиеся женщины мировой истории» [16+]
14.00 «Холодная война: подводное противостояние» [12+]
15.00 «Точность и погрешность измерений» [12+]
16.10 «Вторая мировая в цвете» [12+]
19.10 «Древние миры» [12+]
20.10, 01.10 «Охотники за мифами» [16+]
21.10 «Музейные тайны» [16+]
22.00 «Триумф и падение династии Романовых» [12+]
23.00 «История Китая» [12+]
00.00 «Восток – Запад: путешествия из центра мира» [12+]
02.00 «Короли Хорватии» [16+]
03.00 «Великий подвиг шахтеров в Первой мировой войне» [16+]
03.50 «История Китая» [12+]
05.00 «Музейные тайны» [16+]
05.50 «В поисках Гайдна» [12+]
07.00 «История Китая» [12+]

Россия-2

7.00 Панорама дня. Live.
8.25, 0.10 Фильм **«ШЕРЛОК ХОЛМС». «БЕЙКЕР СТРИТ 221Б»** [16+].
10.10 «Эволюция».
11.45 Большой футбол.
12.05 Фильм **«ПАРАГРАФ 78: ФИЛЬМ ПЕРВЫЙ»** [16+].
13.50 Фильм **«ПАРАГРАФ 78: ФИЛЬМ ВТОРОЙ»** [16+].
15.35 «24 кадра» [16+].
16.05 «Трон».
16.35 «Наука на колесах».
17.10 «Диверсанты».
19.55 Баскетбол. Единая лига ВТБ. УНИКС (Казань) - «Нижний Новгород».
21.45 Большой спорт.
22.05 «Танковый биатлон».
23.10 «Эволюция» [16+].
2.00 Профессиональный бокс. Дмитрий Михайленко (Россия) против Рональда Круза (США). Василий Лепихин (Россия) против Джексона Джуниора (Бразилия).
3.10 «24 кадра» [16+].
3.40 «Трон».
4.05 Хоккей. Суперсерия. Россия - Канада. Молодежные сборные. Прямая трансляция из Канады.

Евроспорт

3.15 Авто и Мотоспорт. Мотоспортивный журнал.
10.30 Фигурное катание. Гран-при.
12.30 Тяжелая атлетика. Чемпионат мира. Мужчины. 62 кг.
13.00 Тяжелая атлетика. Чемпионат мира. Женщины. 53 кг. Прямая трансляция.
14.45 Тяжелая атлетика. Чемпионат мира. Женщины. 48 кг.
15.15 Тяжелая атлетика. Чемпионат мира. Мужчины. 62 кг.
16.00 Тяжелая атлетика. Чемпионат мира. Мужчины. 69 кг. Прямая трансляция.
17.45 Сильнейшие люди планеты. Лига Чемпионов. Польша.
18.45 All Sports. Тележурнал WATTS.
19.30 Футбол. Евроголы.
20.15 Дартс. Северная Ирландия.
21.45 Тяжелая атлетика. Чемпионат мира. Мужчины. 69 кг.
22.45 All Sports. Тележурнал WATTS.
23.00 Про рестлинг.
23.30 Про рестлинг.
0.30 Футбол. Евроголы.
1.15 Конный спорт. Скачки. Обзор недели.
1.30 Тяжелая атлетика. Чемпионат мира. Женщины. 53 кг.
2.30 Тяжелая атлетика. Чемпионат мира. Мужчины. 69 кг.

Спорт+

08.00 Новости
08.15 СОГАЗ - чемпионат России по футболу сезона 2014/2015 года. «Уфа» - «Ростов»
10.45 Новости
11.00 «Футбольный Понедельник»
12.00 Новости
12.30 Футбол. Чемпионат Испании. «Реал Сосьедад» - «Атлетико»
14.20 Гандбол. Лига чемпионов. Женщины. «Крим» - «Динамо-Синара»
16.00 Новости
16.15 Теннис. Кубок Федерации. Финал. Чехия - Германия
18.00 Новости
18.15, 05.15 «90 минут Плюс». Ток-шоу Георгия Черданцева
21.00 Новости
21.30 Футбол. Обзор матчей чемпионата Германии
22.30 Футбол. «Международная панорама»
23.30 Новости
00.00 Борьба. Кубок европейских наций - Кубок АЛРОСА в Москве. День 1-й
02.15 СОГАЗ - чемпионат России по футболу сезона 2014/2015 года. «Зенит» - «Терек»
04.45 Новости

Animal Planet

06.00, 10.55 Укротитель по вызову [12+]
06.25, 15.30 Введение в собаковедение [12+]
07.15 Животные-экстремалы [12+]
08.10, 14.35 Дома на деревьях [12+]
09.05, 17.20 Детеныши животных [16+]
10.00 Территория животных [12+]
11.20, 05.36 Аэропорт для животных [12+]
11.50, 18.15 Мастер по созданию бассейнов [12+]
12.45, 19.10 Аквариумный бизнес [12+]
13.40, 14.05, 20.05 Семейное сафари [12+]
16.25 Плохой пёс [12+]
20.30 Семейное сафари [12+]
21.00, 21.30 Тайная жизнь домашних питомцев [12+]
21.55 Плохой пёс! [12+]
22.50, 04.02, 04.25 Ловкие побеги животных [12+]
23.15 Ловкие побеги животных [12+]
23.45, 04.49 Дикие и опасные [16+]
00.40 Полиция Хьюстона - отдел по защите животных [16+]
01.35, 02.00 Семейное сафари [12+]
02.25, 02.50 Тайная жизнь домашних питомцев [12+]
03.15 Плохой пёс! [12+]

TV1000

06.00? 14.10 **«ЧЕЛОВЕК-ПАУК»** США, боевик, 2002 [12+]
08.05 **«СЛАДКИЙ НОЯБРЬ»** США, комедия, 2001 [12+]
10.10 **«ДНЕВНИК ПАМЯТИ»** США, драма, 2004 [16+]
12.20 **«ТЫСЯЧА АКРОВ»** США, драма, 1997 [16+]
16.15 **«ТАЙНЫЙ ЗНАК»** США, комедия/драма, 2011 [16+]
17.55, 03.55 **«УЛЫБКА МОНЫ ЛИЗЫ»** США, 2003 [12+]
20.00 **«БОЛЬШИЕ НАДЕЖДЫ»** США, драма, 2012 [12+]
22.15 **«БЕЗ ИСТЕРИКИ!»** Великобритания, комедия, 2011 [16+]
00.00 **«ОХОТА»** Дания, драма, 2012 [16+]
02.00 **«ВИХРЬ»** США, комедия, фэнтези, 2007 [16+]

TV1000 Русское кино

06.20 **«ЖЕНАТЫЙ ХОЛОСТЯК»** [0+]
08.05 **«РЫЖИК В ЗАЗЕРКАЛЬЕ»** Беларусь, 2011 [16+]
10.15 **«ГОГОЛЬ. БЛИЖАЙШИЙ»** Россия, драма, 2009 [12+]
12.10 **«СТРЕЛЫ РОБИН ГУДА»** СССР, 1975 [12+]
13.40 **«ПЕРЦЫ»** Россия, 2012 [16+]
15.25 **«АПЕЛЬСИНОВЫЙ СОК»** Россия, комедия, 2010 [16+]
17.10 **«ГРЕЧЕСКИЕ КАНИКУЛЫ»** Россия, 2005 [16+]
18.50 **«НЕРЕАЛЬНАЯ ЛЮБОВЬ»** Россия, комедия, 2014 [12+]
20.20 **«ОГНИ ПРИТОНА»** [16+]
22.20 **«РАЗРЕШИТЕ ТЕБЯ ПОЦЕЛОВАТЬ… НА СВАДЬБЕ»** Россия, комедия, 2013 [16+]
00.00 **«ВЕЧНОЕ ВОЗВРАЩЕНИЕ»** Украина, комедия, 2012 [12+]
02.00 **«ТРИ ДЕВУШКИ»** [16+]
03.35 **«ДОЛГИЕ ПРОВОДЫ»** [12+]

Охота и рыбалка

06.00 Африканское сафари. [16+]
06.30 По рекам России. [12+]
07.00 Универсальный фидер. [12+]
07.30, 14.35 Сезон охоты. [16+]
08.00 Охотничье оружие. [16+]
08.15 Рыбалка с Нормундом Грабовскисом. [12+]
08.45 Первый лед - последний лед. [12+]
09.00, 05.35 Рыболовное шоу. [12+]
09.25, 02.45 Мировые рыбалки. [12+]
09.55, 04.15 Рыболовные горизонты. [12+]
10.20 Оружие для охоты. [16+]
10.50, 01.55 Рыбалка с Баком Маннили. [12+]
11.10, 02.15 Клевое место. [12+]
11.40, 04.40 Нахлыст. [12+]
12.05 Морская подводная охота. [16+]
12.35 Европейская охота. [16+]
13.35 Рыболов-эксперт. [12+]
14.05 Нахлыст на разных широтах. [12+]
15.05, 03.40 Стрелковый спорт. [16+]
15.20 Охота по-американски. [16+]
15.40 «Радзишевский и К». [12+]
16.10, 03.15 В мире рыбалки. [12+]
16.35 Оружейный клуб. [16+]
17.05 Я и моя собака. [16+]
17.35 Ловля карпа. [12+]
18.20, 21.15 Советы бывалых. [12+]
18.35 Рыбалка без границ. [12+]
19.05 Нахлыст среди дикой природы. [12+]
19.30 Охота с луком. [16+]
20.00 Особенности охоты на Руси. [16+]
20.30 Охотничьи традиции и этика. [16+]
20.45 Джиговая ловля басса в Гарсия-де-Сола. [12+]
21.30 Мой мир - рыбалка. [12+]
22.00 Горная охота. [16+]
22.30 Следопыт. [12+]
23.00 Планета охотника. [16+]
23.30 Прикладная ихтиология. [12+]
00.00 Подводные истории. [12+]
00.55 Морская охота. [16+]
01.25 На охотничьей тропе. [16+]

Ретро

06.00 Х/ф **«ДОЗНАНИЕ ПИЛОТА ПИРКСА».** [16+]
07.35 «Здравствуй, Олимпиада 1980!». [6+]
08.55 «Голубой огонек». [12+]
09.25, 15.25, 21.35, 03.35 Х/ф **«СТАВКА БОЛЬШЕ, ЧЕМ ЖИЗНЬ».** [12+]
10.25 Х/ф **«ДЖАЗ».** [12+]
11.30, 17.30, 23.30 «Утренняя почта». [12+]
12.00 Х/ф **«ПРИШЕЛЬЦЫ-2: КОРИДОРЫ ВРЕМЕНИ».** [16+]
13.55 «Кинопанорама». [12+]
16.45 «Олимпийские тайны России». [16+]
18.00 Х/ф **«Я РОДОМ ИЗ ДЕТСТВА».** [12+]
19.25 Встреча с писателем Булатом Окуджавой. [12+]
20.35 «Эта неделя в истории». [16+]
21.05 Телемемуары. [6+]
22.35 «Олимпийские тайны России». [16+]
00.00, 01.05 Х/ф **«БЛАГОЧЕСТИВАЯ МАРТА».** [12+]
02.10 «Вокруг смеха». [12+]
04.35 «Мастера искусств». [6+]
05.45 «Свидетель века». [12+]

Подписались на
«ИВАНОВСКУЮ ГАЗЕТУ»,
но вам доставляют ее не вовремя?

Звоните
42-17-13
с понедельника по пятницу с 11 до 12 часов.
«Ивановская газета» выходит 4 раза в неделю, кроме субботы, воскресенья и понедельника

ВТОРНИК, 11 ноября

Внимание! За содержание телепрограммы редакция газеты ответственности не несет. В программе возможны изменения по усмотрению телеканалов.

1-й канал

5.00 Телеканал «Доброе утро»
9.00 Новости
9.15 «Контрольная закупка»
9.45 «Жить здорово!» [12+]
10.55 «Модный приговор»
12.00 Новости (с субтитрами)
12.20 **«УЛЫБКА ПЕРЕСМЕШНИКА».** Многосерийный фильм [12+]
14.20 «Время покажет» [16+]
15.00 Новости (с субтитрами)
15.15 «Время покажет». Продолжение [16+]
16.00 «Мужское / Женское» [16+]
17.00 «Наедине со всеми». Программа Юлии Меньшовой [16+]
18.00 Вечерние новости (с субтитрами)
18.45 «Давай поженимся!» [16+]
19.50 «Пусть говорят» [16+]
21.00 «Время»
21.35 **«УЛЫБКА ПЕРЕСМЕШНИКА».** Многосерийный фильм [12+]
23.30 «Вечерний Ургант» [16+]
0.00 Ночные новости
0.15 «Структура момента» [16+]
1.20 «Городские пижоны». **«МОТЕЛЬ БЕЙТС»** [18+]
2.10 «Наедине со всеми» [16+]
3.00 Новости
3.05 «Наедине со всеми». [16+]
3.15 «Мужское / Женское» [16+]
4.05 «Контрольная закупка»

Россия-1

5.00 Утро России.
9.00 «Под властью мусора». [12+].
9.55 «О самом главном». Ток-шоу.
11.00 Вести.
11.35 Вести-Иваново.
11.55 **«ТАЙНЫ СЛЕДСТВИЯ»**. [12+].
12.55 «Особый случай». [12+].
14.00 Вести.
14.30 Вести-Иваново.
14.50 Вести. Дежурная часть.
15.00 **«СЕРДЦЕ ЗВЕЗДЫ»**. [12+].
16.00 **«ПОКА СТАНИЦА СПИТ»** [12+].
17.00 Вести.
17.10 Вести-Иваново.
17.30 Елена Яковлева в телесериале **«КАМЕНСКАЯ»**. [12+].
18.30 «Прямой эфир». [12+].
19.35 Вести-Иваново.
20.00 Вести.
20.50 Спокойной ночи, малыши!
21.00 Антон Макарский, Алексей Горбунов, Татьяна Лютаева, Александр Феклистов, Светлана Устинова, Марина Дюжева, Марина Коняшкина и Антон Шурцов в телесериале **«СЫН ЗА ОТЦА»**. [16+].
0.50 «Голубая кровь. Гибель империи». [12+].
1.50 **«УЛИЦЫ РАЗБИТЫХ ФОНАРЕЙ»**. Телесериал. [16+].
4.45 Вести. Дежурная часть.

НТВ

6.00 Информационный канал «НТВ утром».
8.20 «Прокурорская проверка» [16+].
9.35, 10.20 Сериал **«ВОЗВРАЩЕНИЕ МУХТАРА»** [16+].
10.00 Сегодня.
11.55 Суд присяжных [16+].
13.00 Сегодня.
13.30 «Суд присяжных. Окончательный вердикт» [16+].
14.45 Обзор. Чрезвычайное происшествие.
15.25 Сериал **«ЛЕСНИК»** [16+].
16.00 Сегодня.
16.30 Сериал **«ЛЕСНИК»** (продолжение) [16+].
18.00 «Говорим и показываем». Ток-шоу с Леонидом Закошанским [16+].
19.00 Сегодня.
20.00 Премьера. Детектив **«ЛЕГАВЫЙ-2»** [16+].
22.00 «Анатомия дня».
23.00 Остросюжетный сериал **«КРАПЛЕНЫЙ»** [16+].
0.55 Остросюжетный сериал **«НАРКОТРАФИК»** [18+].
1.55 Главная дорога [16+].
2.25 Дикий мир [0+].
3.00 Остросюжетный сериал **«ГОНЧИЕ»** [16+].
5.00 Сериал **«СУПРУГИ»** [16+]

Рен ТВ

5.00 «Адская кухня-2». [16+].
5.30 **«СЛЕДАКИ».** [16+].
6.00 **«ВЕРНОЕ СРЕДСТВО».** [16+].
7.00, 12.00 «Информационная программа 112». [16+].
7.30 Званый ужин. [16+].
8.30 Новости «24». [16+].
9.00 «Военная тайна». [16+].
11.00 «Женские секреты»: «Все мужики сво…». [16+].
12.30 Новости «24». [16+].
13.00 Званый ужин. [16+].
14.00 «Тотальная распродажа». [16+].
15.00 «Семейные драмы». [16+].
16.00, 17.00 Не ври мне! [16+].
18.00 **«ВЕРНОЕ СРЕДСТВО».** [16+].
19.00 «Информационная программа 112». [16+].
19.30 Новости «24». [16+].
20.00, 0.00 «Кино»: Сэмюэл Л. Джексон, Джеми Белл, Дайан Лейн в фантастическом фильме **«ТЕЛЕПОРТ».** [16+].
21.40 Шоу «Организация Определенных Наций». [16+].
23.00 Новости «24». Итоговый выпуск. [16+].
23.30 «Смотреть всем!» [16+].
1.40 **«ТУЛЬСКИЙ ТОКАРЕВ».** Телесериал. [16+].
3.40 «Смотреть всем!» [16+].
4.00 «Адская кухня-2». [16+]

5-й канал

6.00 «Сейчас»
6.10 «Утро на «5» [6+]
9.30 «Место происшествия»
10.00 «Сейчас»
10.30 Х/ф **«ДЕЙСТВУЙ ПО ОБСТАНОВКЕ!..»** [12+]
12.00 «Сейчас»
12.30 Х/ф **«ЯРОСЛАВ МУДРЫЙ»** [12+]
15.30 «Сейчас»
16.00 «Открытая студия»
16.50 Х/ф **«НА ВОЙНЕ, КАК НА ВОЙНЕ»** [12+]
18.30 «Сейчас»
19.00 **«ДЕТЕКТИВЫ. ПАПЕНЬКИН СЫНОК»** [16+]
19.30 **«ДЕТЕКТИВЫ. ПРОЖЕКТЕР»** [16+]
20.00 **«ДЕТЕКТИВЫ. ПОСЛЕДНЯЯ СТАВКА»** [16+]
20.30 **«СЛЕД. ПИГМАЛИОН»** [16+]
21.20 **«СЛЕД. СМЕРТЬ В ПРЯМОМ ЭФИРЕ»** [16+]
22.00 «Сейчас»
22.25 **«СЛЕД. УБИЙСТВО НА БИС»** [16+]
23.15 **«СЛЕД. ГРАБИТЕЛЬСКИЙ ПРОЦЕНТ»** [16+]
0.00 Х/ф **«ДЕСЯТЬ НЕГРИТЯТ»** [12+]
2.40 **«ПО ПРОЗВИЩУ ЗВЕРЬ»** [16+]
4.30 Х/ф **«ДЕЙСТВУЙ ПО ОБСТАНОВКЕ!..»** [12+]

Россия-К

06.30 Телеканал «Евроньюс»
10.00, 15.00, 19.00, 23.30 Новости культуры
10.15, 01.55 «Наблюдатель»
11.15 Т/с **«РАССЛЕДОВАНИЯ КОМИССАРА МЕГРЭ»**
12.05, 22.45 Д/ф «Замки Аугустусбург и Фалькенлуст»
12.20, 20.10 «Правила жизни»
12.50 Пятое измерение
13.15, 21.20 Д/с «Космос - путешествие в пространстве и времени»
14.05 **«КОЗЛЕНОК В МОЛОКЕ»**
15.10 Academia. «Живой лед»
15.55 «Сати. Нескучная классика...»
16.40 Острова. Гариф Басыров.
17.20, 01.20 Концерт №1 для скрипки с оркестром Д. Шостаковича.
18.00 Д/ф «Первый железный мост в мире. Ущелье Айрон-Бридж»
18.15 Д/ф «Георгий Иванов. Распад атома»
19.15 Главная роль
19.30 Искусственный отбор.
20.40 «Спокойной ночи, малыши!»
20.50 «Монолог в 4-х частях»
22.05 «Игра в бисер»
23.00 Д/с «Рассекреченная история»
23.50 **«СОКРОВИЩА ТРОИ»**

Барс + ТНТ

7:00 - 8:30 «УТРО Плюс».
8:25 «Озорные анимашки». [12+]
9:00 «Дом-2. Lite». [16+]
10:30 «Битва экстрасенсов». [16+]
11:30 **«МАРС АТАКУЕТ!» .** Фантастическая комедия. [12+]
13:30 **«УНИВЕР».** [16+]
14:00 «Погода в Иванове». [0+]
14:05, 20:15 «Актуально». [16+]
14:30 **«ИНТЕРНЫ».** [16+]
17:30 **«ИНТЕРНЫ».** [16+]
18:00 **«ИНТЕРНЫ».** [16+]
18:30 **«ИНТЕРНЫ».** [16+]
19:00 **«ИНТЕРНЫ».** [16+]
19:30, 20:30 «Губерния». [16+]
19:50 «Убахобо». [16+]
20:00 «Коммуналка». [12+]
21:00 **«ФИЗРУК».** [16+]
21:30 **«ФИЗРУК».** [16+]
22:00 Комедия **«САМЫЙ ЛУЧШИЙ ФИЛЬМ-2».** [16+]
23:20 **«ФИЗРУК».** [16+]
00:00 «Дом- 2. Город любви». [16+]
01:00 «Дом-2. После заката». [16+]
02:00 **«ДЖЕЙСОН Х».** Ужасы. [18+]
03:45 **«ДЖОУИ-2».** [16+]
04:15 **«ДЖОУИ-2».** [16+]
04:40 **«ДЖОУИ-2».** [16+]
05:10 **«ТОЛЬКО ПРАВДА».** [16+]
06:00 **«ТОЛЬКО ПРАВДА».** [16+]
06:15 **«САЛОН ВЕРОНИКИ».** [16+]
06:45 «Саша + Маша». [16+]

Барс-плюс

6:00 УТРО+ [12+]
9:00 М/с «Легенда о Моллин» [12+]
9:25 А/с «Будни аэропорта»
9:30 Ток-шоу «В гостях у Геннадия Малахова» [12+]
10:00, 23:50 «Телепутеводитель» [6+]
10:30, 17:00 «Актуально» [16+]
10:40 «Хронос» [12+]
11:00 **«ГОВОРИТ ПОЛИЦИЯ»** [16+]
11:40 Мультфильм [12+]
12:00, 19:00, 20:00, 21:00, 0:00 Новости «Губерния» [16+]
12:25, 0:25 «Убахобо» [16+]
12:30 Х/ф **«ПРИВАЛОВСКИЕ МИЛЛИОНЫ»** [12+]
14:00, 21:20 «Скажи мне «да!» [16+]
14:15 «Избранные нами» [16+]
14:30, 0:30 Х/ф **«ТРАВЕСТИ»** [16+]
16:00 **«ГОСПОЖА ГОРНИЧНАЯ»** [16+]
16:45 М/с «Друзья ангелов» [12+]
17:15 «По горячим следам» [12+]
17:30 М/с «Вирус атакует» [12+]
17:50 Т/с **«РЕСТАВРАТОР»** [16+]
19:10, 5:00 Т/с **«БИГЛЬ»** [16+]
20:15 Т/с **«ГРОМОВЫ. ДОМ НАДЕЖДЫ»** [16+]
21:40 Дневник детского фестиваля [6+]
21:50 «Коммуналка» [12+]
22:00 **«ОПАСНЫЙ БАНГКОК»** [16+]
2:00 Д/ф «Галина Польских. В роли счастливой женщины» [12+]
2:50 «EUROMAXX: окно в Европу» [12+]
3:15 Х/ф **«НЬЮ-ЙОРК, Я ЛЮБЛЮ ТЕБЯ!»** [16+]

ТВ-Центр

6:00, 7:15 «Настроение».
7:00, 18:30, 19:30 «Губерния». [16+]
8:10 **«ПРИЕЗЖАЯ».** Худ. фильм.
10:05 «Александр Михайлов. Я боролся с любовью». Д/ф. [12+]
10:55 «Доктор И...» [16+]
11:30, 14:30, 17:30, 22:00, 00:00 События.
11:50 **«ПРЕСТУПЛЕНИЕ В ФОКУСЕ».** Худ. фильм. [16+]
13:35 «Простые сложности». [12+]
14:10 «Наша Москва». [12+]
14:50 Город новостей.
15:10 Без обмана. [16+]
16:00 «Актуально». [16+]
16:30, 17:50 **«ЧИСТО АНГЛИЙСКОЕ УБИЙСТВО».** [12+]
18:25 «Право голоса». [16+]
18:45 «Городская хроника». [16+]
19:00 «Хронос». [12+]
19:50 **«ЛЮБОПЫТНАЯ ВАРВАРА-2».** Телесериал. [12+]
21:45, 01:05 «Петровка, 38». [16+]
22:30 «Осторожно, мошенники!» [16+]
23:05 «Криминальная Россия». [16+]
00:35 «СтихиЯ». [12+]
01:20 **«ТЫ ВСЕГДА БУДЕШЬ СО МНОЙ?»** Худ. фильм. [16+]
03:00 «Правила дорожного неуважения». Д/ф. [16+]
03:40 **«ИСЦЕЛЕНИЕ ЛЮБОВЬЮ».** Телесериал. [12+]
04:25 «Анна Самохина». Д/ф. [12+]
05:05 «Живая природа». Д/с. [12+]

СТС + Золотой век

06.00 М/ф «От двух до пяти» [6+]. «Весёлая карусель» [0+]. «Как обезьянки обедали»
06.30, 09.10, 10.20, 18.40, 21.30, 22.10, 00.20 Погода [0+]
06.40 М/с «Пингвинёнок Пороро» [0+]
07.00 М/с «Черепашки-ниндзя» [12+]
07.30 М/с «Клуб Винкс - школа волшебниц» [12+]
08.00, 23.45 «6 кадров» [16+].
08.30, 13.30 Т/с **«ВОРОНИНЫ»** [16+]
09.20, 18.50, 00.05 Про город [0+]
09.30, 16.00 **«ВОСЬМИДЕСЯТЫЕ»** [16+]
10.00, 15.30 Т/с **«ЛЮБИТ - НЕ ЛЮБИТ»** [16+]
10.30, 21.00 Т/с **«СВЕТОФОР»** [16+]
11.30 **«ВОЗВРАЩЕНИЕ ГЕРОЯ»** [16+]. Боевик. США, 2013
17.00 Т/с **«ПОСЛЕДНИЙ ИЗ МАГИКЯН»** [16+]
19.00 Т/с **«КУХНЯ»** [16+]
22.00 **«ЗАЩИТНИК»**
00.30 «ПРИНЦ ЕГИПТА» [0+]. Анимационный фильм. США, 1998
02.20 «УОЛЛЕС И ГРОМИТ. ПРОКЛЯТИЕ КРОЛИКА-ОБОРОТНЯ» [12+]. Анимационный фильм
03.35 Хочу верить [16+].
04.05 «Не может быть!» [16+].
04.55 «Животный смех». [0+]
05.25 М/ф «Первая скрипка» [0+]
05.50 Музыка на СТС [16+].

Перец

6.00 Мультфильмы. [0+].
6.45, 1.00 Боевик **«КАРАВАН СМЕРТИ»** [12+]
8.30 Анекдоты. [16+].
9.30 Детектив **«ОПЕРА. ХРОНИКИ УБОЙНОГО ОТДЕЛА»** [16+]
11.40 Комедия **«СОЛДАТЫ-6»** [12+]
15.30 «Дорожные войны». [16+].
16.30 «Вне закона» [16+].
17.00 «Вне закона» [16+].
17.30 «Вне закона [16+].
18.00 «Есть тема!» [16+]
18.30 «Дорожные войны». [16+].
19.30 Комедия **«СОЛДАТЫ-6»** [12+]
20.30 Детектив **«ОПЕРА. ХРОНИКИ УБОЙНОГО ОТДЕЛА»** [16+]
22.40 Ужасы **«ХОДЯЧИЕ МЕРТВЕЦЫ-3»** [16+]
0.30 Мелодрама **«ДНЕВНИКИ «КРАСНОЙ ТУФЕЛЬКИ»** [18+]
2.40 Драма **«БАРХАН»** [16+]
Вполне благополучная супружеская пара на собственной новенькой «Волге» заблудилась в пустыне. А когда они радостно бросились навстречу грузовику, рассчитывая на помощь, оказалось, что в кабине находились два рецидивиста, только что сбежавшие из колонии...
4.20 Мультфильмы. [0+].

Звезда

6.00, 18.30 «Колеса Страны Советов. Были и небылицы». Док. сериал. [6+].
7.05 «Хроника Победы». Док. сериал. [12+].
7.30 **«72 МЕТРА».** Телесериал [12+].
9.00 Новости дня.
9.10 **«72 МЕТРА».** Телесериал [12+].
10.45, 12.50, 13.10 **«СПЕЦГРУППА».** Телесериал [12+].
13.00 Новости дня.
15.00 **«МОРСКОЙ ПАТРУЛЬ».** Телесериал [16+].
17.15 «Лучший в мире истребитель СУ-27». Док. сериал. [0+].
18.00 Новости дня.
19.15 **«БЕССОННАЯ НОЧЬ».** Худ. фильм [6+].
21.00 **«НАГРАДИТЬ (ПОСМЕРТНО)».** Худ. фильм [12+].
23.00 Новости дня.
23.15 «Легенды советского сыска». Док. сериал [16+].
0.05 «Незримый бой». Док. сериал [16+].
0.45 **«ДЕРЕВЕНСКИЙ ДЕТЕКТИВ».** Худ. фильм [0+].
2.20 **«ЖАВОРОНОК».** [0+].
3.45 **«ОЛЕНЬЯ ОХОТА».** Худ. фильм [12+].
4.55 «Часовые памяти. Город-герой Севастополь». [6+].

Областное государственное бюджетное профессиональное образовательное учреждение
ИВАНОВСКИЙ ТЕХНИЧЕСКИЙ КОЛЛЕДЖ
объявляет прием обучающихся по следующим профессиям

ТРАКТОРИСТ категорий «В», «С»
Срок обучения 2 мес. Стоимость обучения 9300 руб.
ТРАКТОРИСТ категории «Е»
Срок обучения 2 мес.
Стоимость обучения 8500 руб.

МАШИНИСТ ЭКСКАВАТОРА
Срок обучения 2 мес.
Стоимость обучения 8500 руб.
ВОДИТЕЛЬ ТРАКТОРНОГО ПОГРУЗЧИКА
Срок обучения 2 мес.
Стоимость обучения 8500 руб.

ЭЛЕКТРОГАЗОСВАРЩИК
Срок обучения 3 мес.
Стоимость обучения 5500 руб.
ОПЕРАТОР СТАНКОВ
с программным управлением
Срок обучения 3 мес. Стоимость – 5500 руб.

ВОДИТЕЛЬ АВТОМОБИЛЯ
категории «В»
Срок обучения 3,5 мес. Стоимость обучения 20 000 руб.
РЕКЛАМА
г. Иваново, ул. Люлина, 2б. Тел.: (4932) 37-66-08, 47-33-31, www.ivpu2.ru

ПАМЯТНИКИ
ВЕЧНОСТЬ
ГРАНИТ
МРАМОР

МОНТАЖ, ХРАНЕНИЕ, ГАРАНТИИ
Гибкая система скидок
Скидки в ноябре – до 20%
г. Иваново, ул. Дзержинского, 10, тел. 37-38-15
ул. Карла Маркса, 6, тел. 49-99-20
Эл. почта: vechnosti_2012@mail.ru
Сайт: vechnosti-ivanovo.ru
РЕКЛАМА

ПРИГЛАШАЕМ НА ВАХТУ В МОСКВУ
- ГРУЗЧИКОВ;
- УПАКОВЩИЦ.

Оплата от 33 до 45 тыс.
Еженедельные авансы. ПРЕМИИ.
Предоставляется общежитие, спецодежда, компенсация питания и проезда.
8-910-651-27-83;
8-915-860-53-10;
Тел. 8-(4752)-50-48-43.
РЕКЛАМА

Домашний

6.30 «Джейми: обед за 30 минут» [16+]. Кулинарное шоу.
7.00, 7.30 «Джейми: Обед за 15 минут» [0+]. Кулинарное шоу.
8.00 «Полезное утро» [16+].
8.40 «По делам несовершеннолетних» [16+]. Документальный цикл.
10.15 Давай разведемся! [16+].
12.15 Окна [16+]. Реалити-шоу.
13.15 «Знать будущее. Жизнь после Ванги» [16+]. Докудрама.
15.15 Мелодрама **«ЖЕНСКИЙ ДОКТОР»** [16+].
18.00 Мелодрама **«МОИ ВОСТОЧНЫЕ НОЧИ»** [16+].
18.55 «Одна за всех». Комедийное шоу [16+].
19.00 Мелодрама **«ПОЗДНЕЕ РАСКАЯНИЕ»** [16+].
20.55 «Настоящая Ванга» [16+]. Документальный сериал.
22.55 Мелодрама **«КОЛЫБЕЛЬ НАД БЕЗДНОЙ»** [16+].
23.55 «Одна за всех». [16+].
0.30 Мелодрама **«СТАНЬ МНОЙ»** [16+].
2.25 Давай разведемся! [16+].
4.25 «Звёздные истории» [16+]. Документальный цикл.
6.00 «Джейми: Обед за 15 минут» [0+]. Кулинарное шоу

ТВ3

6.00 Мультфильмы СМФ [0+].
9.30 Т/с **«ГОЛОСА»** [16+].
10.30 Т/с **«ГОЛОСА»** [16+].
11.30 Т/с **«СЕКРЕТНЫЕ МАТЕРИАЛЫ»** [16+].
12.30 Т/с **«СЕКРЕТНЫЕ МАТЕРИАЛЫ»** [16+].
13.30 Х-Версии. Другие новости [12+].
14.00 Док. фильм «Охотники за привидениями» [16+].
14.30 Док. фильм «Охотники за привидениями» [16+].
15.00 Мистические истории [16+].
16.00 Док. фильм «Гадалка» [12+].
16.30 Док. фильм «Гадалка» [12+].
17.00 Док. фильм «Гадалка» [12+].
17.30 Т/с **«СЛЕПАЯ»** [12+].
18.00 Х-Версии. Другие новости [12+].
18.30 Т/с **«ПЯТАЯ СТРАЖА»** [16+].
19.30 Т/с **«ГОЛОСА»** [16+].
20.30 Т/с **«ГОЛОСА»** [16+].
21.30 Т/с **«ЭЛЕМЕНТАРНО»** [16+].
22.20 Т/с **«ЭЛЕМЕНТАРНО»** [16+].
23.15 Х/ф **«1408»** [16+].
1.15 Х-Версии. Другие новости [12+].
1.45 Х/ф **«ЩУПАЛЬЦА-2»** [16+].
3.45 Х/ф **«НУ ЧТО, ПРИЕХАЛИ: РЕМОНТ»** [12+].
5.30 Мультфильмы СМФ [0+].

Внимание! За содержание телепрограммы редакция газеты ответственности не несет. В программе возможны изменения по усмотрению телеканалов.

Карусель

05.00 М/с «Букашки»
05.10 М/с «Смурфики»
06.00 «Прыг-скок команда»
06.10, 01.35 «Бериляка учится читать» Слоги
06.30 М/с «Паровозик Тишка»
06.50 М/с «Маша и Медведь»
07.20, 09.50, 20.15 Дневники Международного конкурса исполнителей детской песни «Евровидение - 2014»
07.30, 18.55, 01.50 М/с «Весёлые паровозики из Чаггингтона»
08.05, 17.50, 02.20 М/с «Трансформеры. Боты-спасатели»
08.30, 19.15, 02.40 М/с «Приключения Чака и его друзей»
08.55, 03.05 «Подводный счёт»
09.10, 16.05, 03.20 М/с «Поезд динозавров»
09.40, 21.10 М/с «Лунтик и его друзья»
10.00, 17.00 «Перекрёсток»
10.50 М/с «Боб-строитель»
11.10 М/с «Новые приключения пчёлки Майи»
11.50 «Звёздная команда»
12.05 М/с «Свинка Пеппа»
14.45 «Один против всех»
15.25 «Ералаш»
16.30 М/с «Везуха!»
18.15 М/с «Новые приключения пчёлки Майи»
19.05 «От слона до муравья»
19.40 М/с «Томас и его друзья»
20.00 М/с «Корпорация забавных монстров»
20.30 «Спокойной ночи, малыши!»
20.40 М/с «Робокар Поли и его друзья»
22.25 «Форт Боярд» [12+]
22.50 «Навигатор. Апгрейд» [12+]
22.55 Т/с **«СЕКРЕТНЫЕ АГЕНТЫ»** [12+]
23.50 «История России. Лекции» [12+]
00.20 Х/ф **«ДЕТСТВО. ОТРОЧЕСТВО. ЮНОСТЬ»** [12+]
03.50 М/с «Боб-строитель»
04.10 «Мир удивительных приключений»

Disney

5.00 «Рыбология». М/с. [6+]
5.35 «Кид vs Кэт». М/с. [6+]
6.05 «Брэнди и Мистер Вискерс». М/с. [6+]
6.30 «Суперкролик Реккит». М/с. [12+]
7.00 «Лило и Стич». М/с. [6+]
7.30 «Финес и Ферб». М/с. [6+]
8.00 «Перекресток в джунглях». М/с. [0+]
8.30 «Клуб Микки-Мауса». М/с. [0+]
9.00 «Генри Обнимонстр». М/с. [0+]
9.30 «Доктор Плюшева». М/с. [0+]
10.00 «София Прекрасная». М/с. [0+]
10.30 «Джейк и пираты Нетландии». М/с. [0+]
11.00, 11.30, 12.00 «Приключения мишек Гамми». М/с. [0+]
12.30 «Земля до начала времён». Анимационный фильм. [0+]
13.45 «Лило и Стич». М/с. [6+]
14.10 «Лило и Стич». М/с. [6+]
14.40 «Лило и Стич». М/с. [6+]
15.00, 15.30 «Новая школа императора». М/с. [0+]
16.00 **«ТЯЖЕЛЫЙ СЛУЧАЙ».** Сериал. [6+]
16.30 **«В УДАРЕ!»** Сериал. [12+]
17.00 «Кид vs Кэт». М/с. [6+]
17.15, 17.45 «Сорвиголова Кик Бутовски». М/с. [12+]
18.15 «Классный ниндзя». М/с. [12+]
18.40 «Финес и Ферб». М/с. [6+]
19.05 «Финес и Ферб». М/с. [6+]
19.30 «Земля до начала времён-2: Приключения в Великой долине». Анимационный фильм. [0+] С
21.00 «Гравити Фолз». М/с. [6+]
22.00, 22.50 **«В СТИЛЕ ДЖЕЙН».** Сериал. [12+]
23.40 **«МЕРЛИН».** Сериал. [16+]
0.35 **«МЕРЛИН».** Сериал. [16+]
1.35, 2.20 **«ЗЕНА - КОРОЛЕВА ВОИНОВ».** Сериал. [16+]
3.20, 3.50 «Рыбология». М/с. [6+]
4.05 Музыка на Disney [6+].

Discovery

06.00 Золотая лихорадка: спецвыпуск третьего сезона [16+].
06.50 Быстрые и громкие [12+].
07.40 Как это устроено? [12+].
08.10 Как это сделано? [12+].
08.35 Золотая лихорадка: золото гномов [16+].
09.30 Выживание без купюр: правила выживания
10.25 Охотники за реликвиями [12+].
10.50 Охотники за реликвиями [12+].
11.20 Top Gear [12+].
12.15 Как это устроено? [12+].
12.40 Как это сделано? [12+].
13.10 Дневники великой войны [16+].
14.05 В погоне за классикой [12+].
21.00 Великий махинатор [12+].
22.00 Полный форсаж [12+].
23.00 Беар Гриллс: кадры спасения: искатели острых ощущений
23.55 Top Gear [12+].
00.50 Настоящие аферисты [12+].
01.15 Настоящие аферисты [12+].
01.40 Молниеносные катастрофы [12+].
02.05 Склады: битва в Канаде: [12+].
02.30 Склады: битва в Канаде [12+].
02.55 Автоподполье [16+].
03.45 Как это сделано? [12+].
04.10 Смотри в оба: Феникс [12+].
05.05 Махинаторы [12+].

National Geographic

06.00 «Суперсооружения Третьего рейха» [18+]
07.00 «Игры разума» [6+]
07.30 «Увлекательная наука» [12+]
08.00 «Сделай или умри» [18+]
08.30 «Научные глупости» [18+]
09.00, 14.00 «Розетта. Посадка на комету» [12+]
10.00, 15.00 «Комета века» [12+]
11.00 «Мегазаводы» [6+]
12.00 «Трудное золото Аляски» [12+]
13.00 «Игры разума» [6+]
13.30 «Увлекательная наука» [12+]
16.00 «Убийства горилл» [12+]
17.00 «Дикая природа России» [12+]
18.00 «Апокалипсис. Вторая мировая война. Мир в войне» [12+]
19.00 «Мегазаводы» [12+]
20.00 «Золото Юкона» [12+]
21.00, 01.00, 04.00 «Больше чем фокусы с Ди Эм Си. Смертельный трюк» [12+]
22.00, 02.00, 05.00 «Полезные советы Дэвида Риза» [12+]
22.30, 02.30, 05.30 «Полезные советы Дэвида Риза» [12+]
23.00 «Расследования авиакатастроф» [16+]
00.00 «Тюремные трудности. Подпольная лавочка» [16+]
03.00 «Апокалипсис. Вторая мировая война» [12+]

Пятница

6.00 «Смешарики». [12+].
8.00 Пятница News. [16+].
8.30 Мир наизнанку. Индонезия. [16+].
9.30 Богиня. Новая коллекция. [16+].
12.30 **«ПОЛОВИНКИ».** [16+].
12.55 Пятница News. [16+].
13.25 Орел и решка. На краю света. [16+].
14.25 Орел и решка. [16+].
17.10 Мир наизнанку. Индонезия. [16+].
18.05 Орел и решка. [16+].
19.00 Орел и решка. Шопинг. [16+].
20.00 Орел и решка. На краю света. [16+].
21.00 Орел и решка. [16+].
22.00 **«СВЕРХЪЕСТЕСТВЕННОЕ».** [16+].
23.45 Пятница News. [16+].
0.15 **«СВЕРХЪЕСТЕСТВЕННОЕ».** Сериал. [16+].
2.00 **«ДНЕВНИКИ ВАМПИРА».** Сериал. [16+].
2.50 **«CSI: МЕСТО ПРЕСТУПЛЕНИЯ НЬЮ-ЙОРК».** [16+].
3.45 Шурочка. [16+].
4.10 Несносные девчонки. Розыгрыш. [16+].
4.55 Music. [16+].

ОТР

05.05, 10.40, 16.20, 23.00 «Культурный обмен с Сергеем Николаевичем» [12+]
06.00, 09.25 Д/ф «Русская изба» Фильм первый из цикла «Божий промысел» [12+]
06.25, 10.20, 18.45, 01.30 «От первого лица» [12+]
06.40 «Гамбургский счет» [12+]
07.05, 03.10 «Моя история» [12+]
07.20, 17.10, 23.45 «Технопарк» [12+]
07.30, 14.55, 20.55, 01.40 «Прав!Да?» [12+]
08.30, 18.15 «ЖКХ от А до Я» [12+]
09.00, 03.50 «Открытая дверь: «Школа. 21-й век» [12+]
10.00, 13.00, 16.00, 19.00, 22.00, 00.00 Новости
11.30, 20.30 «Провинциальные музеи России» [12+]
12.00, 19.25, 00.30 «Большая страна» [12+]
13.20 «Большая наука» [12+]
14.10, 22.25 «Де-факто» [12+]
14.40, 17.55, 03.35 «Ясное дело» [12+]
17.25 Д/ф «Русская изба» Фильм первый из цикла «Божий промысел» [12+]
02.45 «От прав к возможностям» [12+]
04.15 «Большая наука» [12+]

Мир

06.00 Утренний информационный канал «180 минут» [12+]
08.45 «Общий интерес» [12+]
09.10 Х/ф **«ТРИ ТОПОЛЯ НА ПЛЮЩИХЕ»** [12+]
10.30 Х/ф **«ЛЮБИТЬ ПО-РУССКИ-3»** [12+]
12.10 Д/ф «В мире красоты» [12+]
13.00 Новости
13.15 Т/с **«ДОРОГИ ИНДИИ»** [16+]
15.05 Д/ф «Тайные знаки» [16+]
16.00 Новости
16.20 Ток-шоу «Слово за слово» [16+]
17.10 Т/с **«ЧАСЫ ЛЮБВИ»** [16+]
19.00 Новости
19.20 Т/с **«АЛЕКСАНДРОВСКИЙ САД-3»** [16+]
22.00 Х/ф **«КУКА»** [12+]
Кука живет в Санкт-Петербурге совершенно одна. Она очень смышленая и очень взрослая. Кука все делает сама – и в магазин ходит, и еду готовит, и за домом следит. Кука смелая. Куке – 6 лет...
23.40 Ток-шоу «Слово за слово» [16+]
00.30 Новости
00.40 Т/с **«ДОРОГИ ИНДИИ»** [16+]
02.25 Д/ф «Тайные знаки» [16+]
03.20 Т/с **«АЛЕКСАНДРОВСКИЙ САД-3»** [16+]

Viasat History

08.00 «Париж: история одной столицы» [16+]
09.00, 17.10 «Команда времени» [12+]
10.00 «Великий подвиг шахтеров в Первой мировой войне» [16+]
10.50, 18.00 «Эдвардианская ферма» [12+]
12.00 «Восток – Запад: путешествия из центра мира» [12+]
13.05 «История Китая» [12+]
14.00 «Триумф и падение династии Романовых» [12+]
15.00 «Точность и погрешность измерений» [12+]
16.10, 03.50 «Императрицы Древнего Рима» [12+]
19.10 «Париж: история одной столицы» [16+]
20.10, 01.00 «Охотники за мифами» [16+]
21.10 «Музейные тайны» [16+]
22.00 «Мрачное обаяние Адольфа Гитлера» [12+]
23.00 «Спецназ Древнего мира» [16+]
00.00, 07.00 «Тени Средневековья» [12+]
02.00 «Короли Хорватии» [16+]
03.00 «Великий подвиг шахтеров в Первой мировой войне» [16+]
05.00 «Музейные тайны» [16+]
05.50 «В поисках Гайдна» [12+]

Россия-2

6.45 Панорама дня. Live.
8.25 Игорь Петренко и Андрей Панин в фильме **«ШЕРЛОК ХОЛМС». «КАМЕНЬ. НОЖНИЦЫ. БУМАГА»** [16+].
10.10 «Эволюция» [16+].
11.45 Большой футбол.
12.05 Фильм **«РОК-Н-РОЛЛ ПОД КРЕМЛЕМ»** [16+].
15.40 Алексей Серебряков в фильме **«ПИРАММИДА»** [16+].
17.45 «Полигон». Оружие победы.
18.15 Никита Михалков, Олег Меньшиков и Евгений Миронов в фильме **«УТОМЛЕННЫЕ СОЛНЦЕМ-2: ПРЕДСТОЯНИЕ»** [16+].
21.45 Большой спорт.
22.05 «Танковый биатлон».
23.10 «Эволюция».
0.10 Игорь Петренко и Андрей Панин в фильме **«ШЕРЛОК ХОЛМС». «КАМЕНЬ. НОЖНИЦЫ. БУМАГА»** [16+].
2.00 «Диалоги о рыбалке».
2.25 «Язь против еды».
3.10 Хоккей. Суперсерия. Россия - Канада. Молодежные сборные. Прямая трансляция из Канады.
5.45 «Диверсанты». Ликвидатор.

Евроспорт

10.30 Футбол. Евроголы.
11.15 Тяжелая атлетика. Чемпионат мира. Мужчины. 69 кг.
12.15 Фигурное катание. Гран-при.
14.00 Конный спорт. Скачки. Обзор недели.
14.15 Футбол. Евроголы.
15.00 Тяжелая атлетика. Чемпионат мира. Мужчины. 69 кг.
16.00 Тяжелая атлетика. Чемпионат мира. Женщины. 58 кг. Прямая трансляция.
17.45 Футбол. Евроголы.
18.30 Дартс. Северная Ирландия.
19.45 Тяжелая атлетика. Чемпионат мира. Мужчины. 69 кг.
20.45 Тяжелая атлетика. Чемпионат мира. Женщины. 58 кг.
21.45 Бокс. Повтор от 24/10/2014.
22.00 Бокс. Чемпионат мира по биатлону IBF. Полутяжелый вес. Й. П. Эрнандес (Куба) - Ф. Арслан (Германия).
0.00 Дартс. Северная Ирландия.
1.00 Авто- и мотоспорт.
1.05 Авто- и мотоспорт.
1.20 Ралли. За кулисами ERC.
1.50 Автогонки. Суперкубок Порше. Обзор сезона.
2.20 Авто- и мотоспорт.
2.25 Автогонки. Мировая серия Рено. Обзор сезона.

Спорт+

08.00, 10.45 Новости
08.15, 03.30 СОГАЗ - чемпионат России по футболу сезона 2014/2015 года. «Торпедо» - «Локомотив»
11.00 Футбол. Обзор матчей чемпионата Германии
12.00 Новости
12.30 Футбол. Чемпионат Англии. «Ливерпуль» - «Челси»
14.20 Футбол. «Международная панорама»
15.25 «Евролига с Гомельским»
16.15, 19.00, 21.00 Новости
16.30 СОГАЗ - чемпионат России по футболу сезона 2014/2015 года. «Зенит» - «Терек»
19.20 Футбол. «Английский акцент»
21.30 Футбол. Обзор матчей чемпионата Испании
22.30 Футбол. Обзор матчей чемпионата Англии
23.30, 03.05, 06.00 Новости
00.00 Шахматы. Матч за звание чемпиона мира. М. Карлсен - В. Ананд
00.50 Борьба. Кубок европейских наций - Кубок АЛРОСА в Москве. День 2-й
06.15 Гандбол. Чемпионат России. Женщины. «Звезда» - «Ростов-Дон»

Animal Planet

06.00, 10.55 Укротитель по вызову [12+]
06.25, 15.30 Введение в собаковедение [12+]
07.15 Плохой пёс [12+]
08.10, 14.35 Дома на деревьях [12+]
09.05 Детеныши животных [16+]
10.00 Территория животных [12+]
11.20, 05.36 Аэропорт для животных [12+]
11.50 Тайная жизнь домашних питомцев [12+]
12.20 Тайная жизнь домашних питомцев [12+]
12.45, 19.10 Плохой пёс! [12+]
13.40, 14.05 Семейное сафари [12+]
16.25 Кошек не любить нельзя [12+]
17.20 Большие и страшные [12+]
18.15, 18.45 Тайная жизнь домашних питомцев [12+]
20.05, 20.30 Семейное сафари [12+]
21.00, 02.25 Ветеринар Бондай Бич [12+]
21.55, 03.15 Ветеринарная клиника [12+]
22.50 Дикий криминал [16+]
23.45 Дикие и опасные [16+]
00.40 Полиция Хьюстона - отдел по защите животных [16+]
01.35, 02.00 Семейное сафари [12+]
04.02 Дикий криминал [16+]
04.49 Дикие и опасные [16+]

TV1000

06.10 **«БОЛЬШИЕ НАДЕЖДЫ»** США, драма, 2012 [12+]
08.25 **«ХОРОШАЯ ДЕВОЧКА»** США, 2002 [16+]
10.15 **«ТАЙНЫЙ ЗНАК»** США, комедия/драма, 2011 [16+]
12.10 **«УЛЫБКА МОНЫ ЛИЗЫ»** США, драма, 2003 [12+]
14.25, 04.15 **«ЖЕСТОКИЕ ИГРЫ»** США, драма, 1999 [16+]
16.15 **«БЕЗ ИСТЕРИКИ!»** Великобритания, комедия, 2011 [16+]
18.05 **«СОКРОВИЩЕ»** США, драма, 2009 [16+]
20.00 **«ЛЮБОВЬ: ИНСТРУКЦИЯ ПО ПРИМЕНЕНИЮ»** Италия, комедия, 2011 [16+]
22.10 **«АНГЕЛЫ И ДЕМОНЫ»** [16+]
00.35 **«ЛЮБОВЬ И ЧЕСТЬ»** [16+]
02.15 **«КОГДА Я УМИРАЛА»** [16+]

TV1000 Русское кино

06.20 **«ВАРВАРА-КРАСА, ДЛИННАЯ КОСА»** СССР, 1969 [12+]
08.00 **«КОРОЛЬ-ОЛЕНЬ»** [12+]
09.25 **«ПУТЕШЕСТВИЕ АВТОСТОПОМ»** Россия, 2009 [16+]
11.10 **«ОСТРОВ ВЕЗЕНИЯ»** [16+]
12.40 **«СНЕЖНАЯ КОРОЛЕВА»** СССР, фэнтези, 1966 [12+]
14.10 **«ДЖЕНТЛЬМЕНЫ, УДАЧИ!»** Россия, комедия, 2012 [12+]
16.00, 04.00 **«БОЙ С ТЕНЬЮ»** Россия, боевик, 2005 [16+]
18.20 **«КАНИКУЛЫ СТРОГОГО РЕЖИМА»** Россия, 2009 [12+]
20.20 **«РЕПЕТИЦИИ»** [16+]
22.15 **«ДОМ»** Россия, 2011 [16+]
00.30 **«В ОЖИДАНИИ ЧУДА»** [12+]
02.20 **«ЖЕНИТЬБА»** СССР, 1977 [0+]
05.20 **«ПРАЗДНИК НЕПТУНА»** СССР, комедия, 1986 [12+]

Охота и рыбалка

06.00 Морская подводная охота. [16+]
06.30 Европейская охота. [16+]
07.30 Рыболов-эксперт. [12+]
08.00 Нахлыст на разных широтах. [12+]
08.30, 00.30 Сезон охоты. [16+]
09.00, 05.35 Рыболовное шоу с Мэттом Уотсоном. [12+]
09.25, 02.50 Мировые рыбалки. [12+]
09.5 Рыболовные горизонты. [12+]
10.20 Оружие для охоты. [16+]
10.50, 02.00 Рыбалка с Баком Макнили. [12+]
11.10, 02.20 Клевое место. [12+]
11.40, 04.40 Нахлыст. [12+]
12.05 Оружейный клуб. [16+]
12.35 Я и моя собака. [16+]
13.05 Ловля карпа. [12+]
13.50, 18.15 Советы бывалых. [12+]
14.05 Рыбалка без границ. [12+]
14.35 Нахлыст среди дикой природы. [12+]
15.00, 03.40 Стрелковый спорт. [16+]
15.15 Охота по-американски. [16+]
15.3 «Радзишевский и К». [12+]
16.05, 03.15 В мире рыбалки. [12+]
16.30 Охота с луком. [16+]
17.00 Особенности охоты на Руси. [16+]
17.30 Охотничьи традиции и этика. [16+]
17.45 Джиговая ловля басса. [12+]
18.30 Мой мир - рыбалка. [12+]
19.00 Горная охота. [16+]
19.30 Планета охотника. [16+]
20.00 Прикладная ихтиология. [12+]
20.30 Ловля форели в Исландии. [12+]
21.30 Большой троллинг. [12+]
22.00 На охотничьей тропе. [16+]
22.30 Следопыт. [12+]
23.00 Африканское сафари. [16+]
23.30 По рекам России. [12+]
00.00 Универсальный фидер. [12+]
01.00 Охотничье оружие. [16+]
01.15 Рыбалка с Нормундом Грабовскисом. [12+]
01.45 Первый лед - последний лед. [12+]

Ретро

06.00 Х/ф **«ПРИШЕЛЬЦЫ-2: КОРИДОРЫ ВРЕМЕНИ».** [16+]
07.55 «Кинопанорама». [12+]
09.25, 15.35, 21.35, 03.30 Х/ф **«СТАВКА БОЛЬШЕ, ЧЕМ ЖИЗНЬ».** [12+]
10.45 «Олимпийские тайны России». [16+]
11.30, 17.30 «Утренняя почта». [12+]
12.00 Х/ф **«Я РОДОМ ИЗ ДЕТСТВА».** [12+]
13.25 Встреча с писателем Булатом Окуджавой. [12+]
14.35 «Эта неделя в истории». [16+]
15.05 Телемемуары. [6+]
16.35 «Олимпийские тайны России». [16+]
18.00, 19.05 Х/ф **«БЛАГОЧЕСТИВАЯ МАРТА».** [12+]
20.10 «Вокруг смеха». [12+]
22.35 «Мастера искусств». [6+]
23.45 «Свидетель века». [12+]
00.00, 01.10 Х/ф **«ОБЪЯСНЕНИЕ В ЛЮБВИ».** [12+]
02.10 Анна Герман. «Судьба и песни». [6+]
03.10 «Свидетель века». [12+]
04.25 «Мастера искусств». [6+]

TV анонсы

«МЕРЛИН» [16+]

Фэнтези
Dysney,
23.40, 0.35

Королевство Камелот погружено в хаос. Чародейство и волшебство сеют смуту среди людей. Пришедший к власти Утер Пендрагон запрещает колдовство под страхом смерти, изгоняет волшебников, убивает всех драконов, оставляя в назидание лишь одного. Через 20 лет в Камелот прибывает Мерлин, уроженец маленькой деревушки, рожденный с волшебными способностями. Он становится помощником придворного лекаря, Гаюса, который помогает ему найти предназначение его даров.

Великобритания, 2008

СРЕДА, 12 ноября

Внимание! За содержание телепрограммы редакция газеты ответственности не несет. В программе возможны изменения по усмотрению телеканалов.

1-й канал

5.00 Телеканал «Доброе утро»
9.00 Новости
9.15 «Контрольная закупка»
9.45 «Жить здорово!» [12+]
10.55 «Модный приговор»
12.00 Новости (с субтитрами)
12.20 **«УЛЫБКА ПЕРЕСМЕШНИКА».** Многосерийный фильм [12+]
14.20 «Время покажет» [16+]
15.00 Новости (с субтитрами)
15.15 «Время покажет». Продолжение [16+]
16.00 «Мужское / Женское» [16+]
17.00 «Наедине со всеми». Программа Юлии Меньшовой [16+]
18.00 Вечерние новости (с субтитрами)
18.45 «Давай поженимся!» [16+]
19.50 «Пусть говорят» с Андреем Малаховым [16+]
21.00 «Время»
21.35 **«УЛЫБКА ПЕРЕСМЕШНИКА».** Многосерийный фильм [12+]
23.30 «Вечерний Ургант» [16+]
0.00 Ночные новости
0.15 «Политика» [16+]
1.20 «Городские пижоны». **«МОТЕЛЬ БЕЙТС»** [18+]
2.10 «Наедине со всеми» [16+]
3.00 Новости
3.05 «Мужское / Женское» [16+]
4.00 «В наше время» [12+]

Россия-1

5.00 Утро России.
9.00 «Смертельный друг Р.» [12+].
9.55 «О самом главном». Ток-шоу.
11.00 Вести.
11.35 Вести-Иваново.
11.55 Анна Ковальчук в детективном телесериале **«ТАЙНЫ СЛЕДСТВИЯ»**. [12+].
12.55 «Особый случай». [12+].
14.00 Вести.
14.30 Вести-Иваново.
14.50 Вести. Дежурная часть.
15.00 **«СЕРДЦЕ ЗВЕЗДЫ»**. Телесериал. [12+].
16.00 **«ПОКА СТАНИЦА СПИТ».** Телесериал. [12+].
17.00 Вести.
17.10 Вести-Иваново.
17.30 Елена Яковлева в телесериале **«КАМЕНСКАЯ»**. [12+].
18.30 «Прямой эфир». [12+].
19.35 Вести-Иваново.
20.00 Вести.
20.50 Спокойной ночи, малыши!
21.00 **«СЫН ЗА ОТЦА».** Телесериал [16+].
0.50 «Загадки цивилизации. Русская версия». Фильм 4-й. «Тайный код амурских ликов» .
1.50 **«УЛИЦЫ РАЗБИТЫХ ФОНАРЕЙ»**. Телесериал. [16+].
4.45 Вести. Дежурная часть.

НТВ

6.00 Информационный канал «НТВ утром».
8.20 «Прокурорская проверка» [16+].
9.35 Сериал **«ВОЗВРАЩЕНИЕ МУХТАРА»** [16+].
10.00 Сегодня.
10.20 Сериал **«ВОЗВРАЩЕНИЕ МУХТАРА»** (продолжение) [16+].
11.55 Суд присяжных [16+].
13.00 Сегодня.
13.30 «Суд присяжных. Окончательный вердикт» [16+].
14.45 Обзор. Чрезвычайное происшествие.
15.25 Сериал **«ЛЕСНИК»** [16+].
16.00 Сегодня.
16.30 Сериал **«ЛЕСНИК»** (продолжение) [16+].
18.00 «Говорим и показываем». Ток-шоу с Леонидом Закошанским [16+].
19.00 Сегодня.
20.00 Премьера. Детектив **«ЛЕГАВЫЙ-2»** [16+].
22.00 «Анатомия дня».
23.00 Сериал **«КРАПЛЕНЫЙ»** [16+].
0.55 Сериал **«НАРКОТРАФИК»** [18+].
1.55 Квартирный вопрос [0+].
2.55 Дикий мир [0+].
3.05 Сериал **«ГОНЧИЕ»** [16+].
5.00 Сериал **«СУПРУГИ»** [16+]

Рен ТВ

5.00 «Адская кухня-2». [16+].
5.30 **«СЛЕДАКИ».** [16+].
6.00 **«ВЕРНОЕ СРЕДСТВО».** [16+].
7.00 «Информационная программа 112». [16+].
7.30 Званый ужин. [16+].
8.30 Новости «24». [16+].
9.00 «Территория заблуждений» с Игорем Прокопенко. [16+].
11.00 «Мужские истины»: «Все бабы дуры». [16+].
12.00 «Информационная программа 112». [16+].
12.30 Новости «24». [16+].
13.00 Званый ужин. [16+].
14.00 «Тотальная распродажа». [16+].
15.00 «Семейные драмы». [16+].
16.00, 17.00 Не ври мне! [16+].
18.00 **«ВЕРНОЕ СРЕДСТВО».** [16+].
19.00 «Информационная программа 112». [16+].
19.30 Новости «24». [16+].
20.00, 0.00 «Кино»: Джеффри Раш в фильме **«ПУТЬ ВОИНА».** [16+].
21.50 Шоу «Организация Определенных Наций». [16+].
23.00 Новости «24». Итоговый выпуск. [16+].
23.30 «Смотреть всем!» [16+].
1.50, 2.50 **«ТУЛЬСКИЙ ТОКАРЕВ».** Телесериал. [16+].
4.00 «Адская кухня-2». [16+]

5-й канал

6.00, 10.00 «Сейчас»
6.10 «Утро на «5» [6+]
9.30 «Место происшествия»
10.30, 12.30 Х/ф **«КАВАЛЕР ЗОЛОТОЙ ЗВЕЗДЫ»** [12+]
12.00 «Сейчас»
12.50 Детектив **«ДЕСЯТЬ НЕГРИТЯТ»** [12+]
15.30 «Сейчас»
16.00 «Открытая студия»
16.50 Х/ф **«ВЫЙТИ ЗАМУЖ ЗА КАПИТАНА»** [12+]
18.30 «Сейчас»
19.00 **«ДЕТЕКТИВЫ. МАЛЕНЬКАЯ ЖИЗНЬ»** [16+]
19.30 **«ДЕТЕКТИВЫ. ВРАЧЕБНАЯ ТАЙНА»** [16+]
20.00 **«ДЕТЕКТИВЫ. ОТРЕЗАННОЕ УХО»** [16+]
20.30 **«СЛЕД. ВНУТРЕННЕЕ ДЕЛО»** [16+]
21.20 **«СЛЕД. БОТАНИКИ»** [16+]
22.00 «Сейчас»
22.25 **«СЛЕД. БЛИЗКИЕ ЛЮДИ»** [16+]
23.15 **«СЛЕД. ГОРИ, ГОРИ ЯСНО»** [16+]
0.00 Х/ф **«БАБНИК»** [16+]
1.25 Х/ф **«ЧП РАЙОННОГО МАСШТАБА»** [16+]
3.15 Х/ф **«КАВАЛЕР ЗОЛОТОЙ ЗВЕЗДЫ»** [12+]

Россия-К

06.30 Телеканал «Евроньюс»
10.00, 15.00, 19.00, 23.30 Новости культуры
10.15, 01.55 «Наблюдатель»
11.15 Т/с **«РАССЛЕДОВАНИЯ КОМИССАРА МЕГРЭ»**
12.15 Д/ф «Гиппократ»
12.20, 20.10 «Правила жизни»
12.50 Красуйся, град Петров!
13.15 Д/с «Космос. Одиссея в пространстве и времени»
14.05 Х/ф **«КОЗЛЕНОК В МОЛОКЕ»**
15.10 Academia
15.55 Искусственный отбор.
16.40 Больше, чем любовь.
17.20 «Леонид Коган. Виртуозные скрипичные миниатюры»
18.15 Д/ф «Самсон Неприкаянный»
19.15 Главная роль
19.30 Абсолютный слух
20.40 «Спокойной ночи, малыши!»
20.50 «Монолог в 4-х частях»
21.20 Д/с «Космос - путешествие в пространстве и времени»
22.05 Д/ф «Неповторимый. Леонид Коган»
23.00 Д/с «Рассекреченная история»
23.50 Х/ф **«СОКРОВИЩА ТРОИ»**
01.25 С. Прокофьев. Сюита из музыки балета «Золушка»

Барс + ТНТ

7:00 - 8:30 «УТРО Плюс».
8:25 «Озорные анимашки». [12+]
9:00 «Дом-2. Lite». [16+]
10:30 «Битва экстрасенсов». [16+]
11:30 **«ОБЕЩАТЬ - НЕ ЗНАЧИТ ЖЕНИТЬСЯ».** Комедия. [16+]
13:30 **«УНИВЕР».** [16+]
14:00 «Погода в Иванове». [0+]
14:05 «Коммуналка». [12+]
14:15, 19:50 «Убахобо». [16+]
14:30 **«РЕАЛЬНЫЕ ПАЦАНЫ».** [16+]
16:00 **«РЕАЛЬНЫЕ ПАЦАНЫ».** [16+]
16:30 **«РЕАЛЬНЫЕ ПАЦАНЫ».** [16+]
17:00 **«РЕАЛЬНЫЕ ПАЦАНЫ».** [16+]
17:30 **«РЕАЛЬНЫЕ ПАЦАНЫ».** [16+]
18:00 **«РЕАЛЬНЫЕ ПАЦАНЫ».** [16+]
18:30 **«РЕАЛЬНЫЕ ПАЦАНЫ».** [16+]
19:00 **«РЕАЛЬНЫЕ ПАЦАНЫ».** [16+]
19:30, 20:30 «Губерния». [16+]
20:00 «По горячим следам». [16+]
20:15 «Актуально» [16+]
21:00 **«ФИЗРУК».** [16+]
21:30 **«ФИЗРУК».** [16+]
22:00 **«САМЫЙ ЛУЧШИЙ ФИЛЬМ 3-ДЭ».** Комедия. [18+]
00:00 «Дом-2. Город любви». [16+]
01:00 «Дом-2. После заката». [16+]
02:00 **«ПРЕЗУМПЦИЯ НЕВИНОВНОСТИ».** Триллер. [16+]
04:30 **«ЛЮБОВЬ К СОБАКАМ ОБЯЗАТЕЛЬНА».** [16+]
06:25 **«ДЖОУИ-2».** [16+]

Барс-плюс

6:00 УТРО+ [12+]
9:00 М/с «Легенда о Моллин» [12+]
9:25 А/с «Будни аэропорта»
9:30 Ток-шоу «В гостях у Геннадия Малахова» [12+]
10:10 Д/ф «Жестокие тайны прошлого» [12+]
10:30, 17:00 «Актуально» [16+]
10:45 «Хронос» [12+]
11:00 **«ГОВОРИТ ПОЛИЦИЯ»** [16+]
11:40 Мультфильм [12+]
12:00, 19:00, 20:00, 21:00, 0:00 Новости «Губерния» [16+]
12:30 Х/ф **«ТЫ ПОМНИШЬ»** [12+]
14:00, 21:20 «Скажи мне «да!» [16+]
14:15 «Коммуналка» [12+]
14:30 Х/ф **«ЗАЧЕМ ТЫ УШЕЛ?»** [16+]
16:00 **«ГОСПОЖА ГОРНИЧНАЯ»** [16+]
16:45 М/с «Куми-Куми» [12+]
17:15 «Избранные нами» [16+]
17:30 М/с «Саладин» [12+]
18:00 Т/с **«РЕСТАВРАТОР»** [16+]
19:10, 5:05 Т/с **«БИГЛЬ»** [16+]
20:15 Т/с **«ГРУППА ЗЕТА»** [16+]
21:40 Дневник детского фестиваля [6+]
21:50 «По горячим следам» [12+]
22:00 Х/ф **«НЬЮ-ЙОРК, Я ЛЮБЛЮ ТЕБЯ!»**[16+]
23:40 «Истина где-то рядом» [12+]
0:30 Х/ф **«ЗАЧЕМ ТЫ УШЕЛ?»** [16+]
2:00 Д/ф «Ванга. Мир видимый и невидимый» [12+]
2:50 «EUROMAXX: окно в Европу» [12+]
3:20 Х/ф **«МЁБИУС»** [16+]

ТВ-Центр

6:00, 7:15 «Настроение».
7:00, 18:30, 19:30 «Губерния». [16+]
8:20 **«ВЛЮБЛЕН ПО СОБСТВЕННОМУ ЖЕЛАНИЮ».**
10:05 «Олег Янковский. Последняя охота». Д/ф. [12+]
10:55 «Доктор И...» [16+]
11:30, 14:30, 17:30, 22:00, 00:00 События.
11:50 **«ПРЕСТУПЛЕНИЕ В ФОКУСЕ».** Худ. фильм. [16+]
13:35 «Простые сложности». [12+]
14:10 «Наша Москва». [12+]
14:50 Город новостей.
15:10 Без обмана. [16+]
16:00, 19:15 «Актуально». [16+]
16:30, 17:50 **«ЧИСТО АНГЛИЙСКОЕ УБИЙСТВО».** [12+]
18:25 «Право голоса». [16+]
18:45 «Городская хроника». [16+]
19:00 «По горячим следам». [16+]
19:50 **«ЛЮБОПЫТНАЯ ВАРВАРА-2».** Телесериал. [12+]
21:45, 01:10 «Петровка, 38». [16+]
22:30 «Линия защиты». [16+]
23:05 «Хроники московского быта». [12+]
00:25 «Русский вопрос». [12+]
01:30 **«ПОВТОРНЫЙ БРАК».** [12+]
03:00 «Криминальная Россия». [16+]
03:45 **«ИСЦЕЛЕНИЕ ЛЮБОВЬЮ».** Телесериал. [12+]
04:30 «Александр Михайлов. Я боролся с любовью». Д/ф. [12+]
05:10 «Живая природа: прямой репортаж». Д/с. [12+]

СТС + Золотой век

06.00 М/ф «Весёлая карусель» [0+]. «Обезьянки, вперёд!» [0+]. «Обезьянки в опере»
06.30, 09.10, 10.20, 18.40, 21.30, 22.10, 00.20 Погода [0+]
06.40 М/с «Пингвинёнок Пороро» [0+]
07.00 М/с «Черепашки-ниндзя» [12+]
07.30 М/с «Клуб Винкс - школа волшебниц» [12+]
08.00, 13.15, 00.00 «6 кадров» [16+].
08.30, 13.30 Т/с **«ВОРОНИНЫ»** [16+]
09.20, 18.50, 00.05 Про город [0+]
09.30, 16.00 **«ВОСЬМИДЕСЯТЫЕ»** [16+]. Лирическая комедия
10.00, 15.30 Т/с **«ЛЮБИТ - НЕ ЛЮБИТ»** [16+]
10.30, 21.00 Т/с **«СВЕТОФОР»** [16+]
11.30 **«ЗАЩИТНИК».** Боевик
17.00 Т/с **«ПОСЛЕДНИЙ ИЗ МАГИКЯН»** [16+]
19.00 Т/с **«КУХНЯ»** [16+]
22.00 **«ПЕРЕВОЗЧИК-3»** [16+].
00.30 «УОЛЛЕС И ГРОМИТ. ПРОКЛЯТИЕ КРОЛИКА-ОБОРОТНЯ» [12+]. Анимационный фильм
01.45 Хочу верить [16+].
02.15 «СМЫВАЙСЯ!» [0+]. Анимационный фильм.
03.45 «Не может быть!» [16+].
04.35 «Животный смех». [0+]
05.05 Мультфильмы.
05.50 Музыка на СТС [16+].

Перец

6.00 Мультфильмы. [0+].
7.00 Боевик **«ГОРЯЧАЯ ТОЧКА»** [12+]
8.30 Анекдоты. [16+].
9.30 Детектив **«ОПЕРА. ХРОНИКИ УБОЙНОГО ОТДЕЛА»** [16+]
11.30 Комедия **«СОЛДАТЫ-6»** [12+]
13.40 Комедия «СОЛДАТЫ-7» [12+]
15.30 «Дорожные войны». [16+].
16.30 «Вне закона». «Грязные танцы». [16+].
17.00 «Вне закона». «Головная боль». [16+].
17.30 «Вне закона». «Спрут». [16+].
18.00 «Есть тема!» «Внимание, разводка!» [16+]
18.30 «Дорожные войны». [16+].
19.30 Комедия **«СОЛДАТЫ-7»** [12+]
20.30 Детектив **«ОПЕРА. ХРОНИКИ УБОЙНОГО ОТДЕЛА»** [16+]
22.40 Ужасы **«ХОДЯЧИЕ МЕРТВЕЦЫ-3»** [16+]
0.30 Мелодрама **«ДНЕВНИКИ «КРАСНОЙ ТУФЕЛЬКИ»** [18+]
1.00 Драма **«БАРХАН»** [16+]
2.45 Боевик **«ГОРЯЧАЯ ТОЧКА»** [12+]
Бывший офицер пограничник становится участником опасного происшествия. Майору предстоит совершить невозможное.
4.05 Мультфильмы. [0+].

Звезда

6.00, 18.30 «Колеса Страны Советов. Были и небылицы». Док. сериал. [6+].
7.00 «Москва фронту». Док. сериал [12+].
7.20 **«КОМЕТА».** Худ. фильм [12+].
8.40, 9.10 **«РАНО УТРОМ».** Худ. фильм [0+].
9.00 Новости дня.
10.45, 12.50, 13.10 **«СПЕЦГРУППА».** Телесериал [12+].
13.00 Новости дня.
15.00 **«МОРСКОЙ ПАТРУЛЬ».** Телесериал [16+].
17.15 «Лучший в мире истребитель СУ-27». Док. сериал. [0+].
18.00 Новости дня.
19.15 **«ПРАВО НА ВЫСТРЕЛ».** Худ. фильм [12+].
21.00 **«ТОРПЕДОНОСЦЫ».** Худ. фильм [0+].
23.00 Новости дня.
23.15 «Легенды советского сыска». Док. сериал [16+].
0.05 «Незримый бой». Док. сериал [16+].
0.40 **«АНИСКИН И ФАНТОМАС».** Худ. фильм [12+].
3.05 **«ПЛАТА ЗА ПРОЕЗД».** Худ. фильм [12+].
4.35 **«КОСОЛАПЫЙ ДРУГ».** Худ. фильм [12+].

«ТОРПЕДОНОСЦЫ» [0+]

Военная драма
Звезда, 21.00

1944-й год. Вторая мировая война. Полк морской авиации базируется на небольшом аэродроме. Для летчиков это одновременно и фронт, и тыл. Они выполняют боевые задания и возвращаются к своим семьям. Но каждый вылет может оказаться последним.

СССР, 1983

«КОСНУТЬСЯ НЕБА» [16+]

Мелодрама
Домашний, 0.30

25-летняя Таисия работает в женском журнале в отделе писем. Она дает советы читательницам по поводу их семейных проблем. А вот в собственной личной жизни Тая никак не может навести порядок. Только что рассталась с женатым любовником – надоело прятаться. С мужем не живет уже давно – устала бороться с его пьяными загулами. Но, увидев в газете номер «Телефона доверия», девушка позвонила и начала длительное телефонное общение с психологом. Она рассказала ему о своем первом сильном чувстве – любви к отцу своей подруги Лиды...

Россия, Украина, 2008

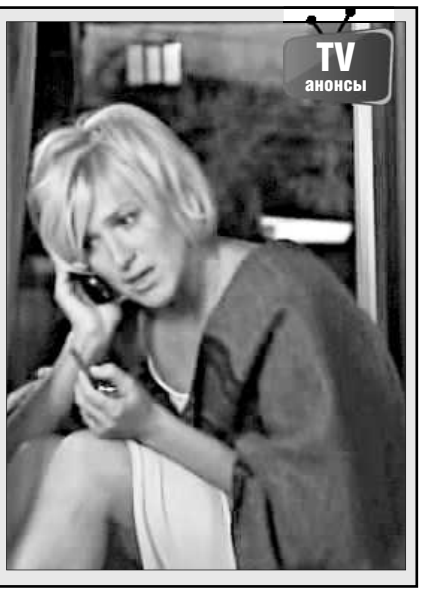

Лиц. № ЛС-37-01-000724 от 25.12.12 г.
Стоматологическая практика доктора Метельского
СТОМАТОЛОГИЧЕСКАЯ ПРАКТИКА ДОКТОРА МЕТЕЛЬСКОГО т. 49-63-63
г. Иваново, мкр-н Московский, 15 (оф. 8, вход со стороны ул. Кудряшова)
ЛЬГОТНОЕ ПРОТЕЗИРОВАНИЕ
РЕКЛАМА
ИНФОРМАЦИЯ О ПРОТИВОПОКАЗАНИЯХ ДАЕТСЯ НА ПРИЕМЕ У ВРАЧА

Домашний

6.30, 7.00, 7.30 «Джейми: Обед за 15 минут» [0+]. Кулинарное шоу.
8.00 «Полезное утро» [16+].
8.40 «По делам несовершеннолетних» [16+]. Документальный цикл.
10.15 Давай разведемся! [16+].
12.15 Окна [16+]. Реалити-шоу.
13.15 «Знать будущее. Жизнь после Ванги» [16+]. Докудрама.
15.15 Мелодрама **«ЖЕНСКИЙ ДОКТОР»** [16+].
18.00 Мелодрама **«МОИ ВОСТОЧНЫЕ НОЧИ»** [16+].
18.55 «Одна за всех». Комедийное шоу [16+].
19.00 Мелодрама **«ПОЗДНЕЕ РАСКАЯНИЕ»** [16+].
20.55 «Настоящая Ванга» [16+]. Документальный сериал.
22.55 Мелодрама **«КОЛЫБЕЛЬ НАД БЕЗДНОЙ»** [16+].
23.55, 0.00 «Одна за всех». Комедийное шоу [16+].
0.30 Мелодрама **«КОСНУТЬСЯ НЕБА»** [16+].
2.20 Давай разведемся! [16+].
4.20 «Звёздные истории» [16+]. Документальный цикл.
6.00 «Джейми: Обед за 15 минут» [0+]. Кулинарное шоу

ТВ3

6.00 Мультфильмы СМФ [0+].
9.30 Т/с **«ГОЛОСА»** [16+].
10.30 Т/с **«ГОЛОСА»** [16+].
11.30 Т/с **«СЕКРЕТНЫЕ МАТЕРИАЛЫ»** [16+].
12.30 Т/с **«СЕКРЕТНЫЕ МАТЕРИАЛЫ»** [16+].
13.30 Х-Версии. Другие новости [12+].
14.00 Док. фильм «Охотники за привидениями» [16+].
14.30 Док. фильм «Охотники за привидениями» [16+].
15.00 Мистические истории [16+].
16.00 Док. фильм «Гадалка» [12+].
16.30 Док. фильм «Гадалка» [12+].
17.00 Док. фильм «Гадалка» [12+].
17.30 Т/с **«СЛЕПАЯ»** [12+].
18.00 Х-Версии. Другие новости [12+].
18.30 Т/с **«ПЯТАЯ СТРАЖА»** [16+].
19.30 Т/с **«ГОЛОСА»** [16+].
20.30 Т/с **«ГОЛОСА»** [16+].
21.30 Т/с **«ЭЛЕМЕНТАРНО»** [16+].
22.20 Т/с **«ЭЛЕМЕНТАРНО»** [16+].
23.15 Х/ф **«ДАР»** [16+].
1.30 Х-Версии. Другие новости [12+].
2.00 Х/ф **«НУ ЧТО, ПРИЕХАЛИ: РЕМОНТ»** [12+].
3.45 Х/ф **«ЩУПАЛЬЦА-2»** [16+].
5.45 Мультфильмы СМФ [0+].

Внимание! За содержание телепрограммы редакция газеты ответственности не несет. В программе возможны изменения по усмотрению телеканалов.

Карусель

05.00 М/с «Букашки»
05.10 М/с «Смурфики»
06.00 «Прыг-скок команда»
06.10 «Бериляка учится читать» Слоги
06.30 М/с «Паровозик Тишка»
06.50 М/ф «Маша и Медведь»
07.20, 09.50, 20.15 Дневники Международного конкурса исполнителей детской песни «Евровидение - 2014»
07.30, 18.55, 01.50 М/с «Весёлые паровозики из Чаггингтона»
08.05, 17.50, 02.20 М/с «Трансформеры. Боты-спасатели»
08.30, 19.15, 02.40 М/с «Приключения Чака и его друзей»
08.55, 03.05 «Подводный счёт»
09.10, 16.00, 03.20 М/с «Поезд динозавров»
09.40 М/с «Лунтик и его друзья»
10.00, 17.00 «Перекрёсток»
10.50 М/с «Боб-строитель»
11.10 М/с «Новые приключения пчёлки Майи»
11.50 «Звёздная команда»
12.05 М/с «Новаторы»
14.45 «Один против всех»
15.25 «Ералаш»
16.30 М/с «Везуха!»
18.15 М/с «Новые приключения пчёлки Майи»
19.05 «От слона до муравья»
19.40 М/с «Томас и его друзья»
20.00 М/с «Корпорация забавных монстров»
20.30 «Спокойной ночи, малыши!»
20.40 М/с «Робокар Поли и его друзья»
21.10 М/с «Фиксики»
22.25 «Форт Боярд» [12+]
22.50 «Навигатор. Апгрейд» [12+]
22.55 Т/с **«СЕКРЕТНЫЕ АГЕНТЫ»** [12+]
23.50 «Русская литература. Лекции» [12+]
00.20 Х/ф **«ДЕТСТВО. ОТРОЧЕСТВО. ЮНОСТЬ»** [12+]
03.50 М/с «Боб-строитель»
04.10 «Мир удивительных приключений»

Disney

5.00 «Рыбология». М/с. [6+]
5.35 «Кид vs Кэт». М/с. [6+]
6.05 «Брэнди и Мистер Вискерс». М/с. [6+]
6.30 «Суперкролик Реккит». М/с. [12+]
7.00 «Лило и Стич». М/с. [6+]
7.30 «Финес и Ферб». М/с. [6+]
8.00 «Перекресток в джунглях». М/с. [0+]
8.30 «Клуб Микки-Мауса». М/с. [0+]
9.00 «Генри Обнимонстр». М/с. [0+]
9.30 «Доктор Плюшева». М/с. [0+]
10.00 «София Прекрасная». М/с. [0+]
10.30 «Джейк и пираты Нетландии». М/с. [0+]
11.00, 11.30, 12.00 «Приключения мишек Гамми». М/с. [0+]
12.30 «Земля до начала времён-2: Приключения в Великой долине». Анимационный фильм. [0+]
13.55 «Суперкролик Реккит». М/с. [12+]
14.10, 14.40 «Лило и Стич». М/с. [6+]
15.00, 15.30 «Новая школа императора». М/с. [0+]
16.00 **«ТЯЖЕЛЫЙ СЛУЧАЙ».** Сериал. [6+]
16.30 **«В УДАРЕ!»** Сериал. [12+]
17.00 «Кид vs Кэт». М/с. [6+]
17.15, 17.45 «Сорвиголова Кик Бутовски». М/с. [12+]
18.15 «Классный ниндзя». М/с. [12+]
18.40 «Финес и Ферб». М/с. [6+]
19.05 «Финес и Ферб». М/с. [6+]
19.30 «Земля до начала времён-3: Пора великого дарения». Анимационный фильм. [0+]
21.00 «Гравити Фолз». М/с. [6+]
22.00, 22.50 **«В СТИЛЕ ДЖЕЙН».** Сериал. [12+]
23.40, 0.35 **«МЕРЛИН».** Сериал. [16+]
1.35, 2.20 **«ЗЕНА - КОРОЛЕВА ВОИНОВ».** Сериал. [16+]
3.20, 3.50 «Рыбология». М/с. [6+]
4.05 Музыка на Disney [6+].

Discovery

06.00 Золотая лихорадка [16+].
06.50 Автоподполье [16+].
07.40 Как это устроено? [12+].
08.10 Как это сделано? [12+].
08.35 Золотая лихорадка [16+].
09.30 Наука магии [12+].
10.00 Наука магии [12+].
10.25 Склады: битва в Канаде [12+].
11.20 Top Gear [12+].
12.15 Как это устроено? [12+].
12.40 Как это сделано? [12+].
13.10, 13.35, 02.55, 03.20 Фабрика уникальных авто [12+].
14.05 Махинаторы [12+].
15.25 Склады: битва в Канаде [12+].
16.20 Полный форсаж [12+].
17.15 Великий махинатор [12+].
18.10 В погоне за классикой [12+].
19.05 Как это сделано? [12+].
19.35 Как это устроено? [12+].
20.00 Склады: битва в Канаде [12+].
21.00 Пропажи на продажу [12+].
22.00 Багажные войны [12+].
23.00 Гаражное золото [12+].
23.55 Top Gear [12+].
00.50 Настоящие аферисты [12+].
01.40 Молниеносные катастрофы [12+].
02.05 Гаражное золото [12+].
03.45 Как это сделано? [12+].
04.10 Наука магии [12+].
05.05 Махинаторы [12+].

National Geographic

06.00 «Сканеры древнего мира» [12+]
07.00 «Игры разума» [6+]
07.30 «Увлекательная наука» [12+]
08.00 «Сделай или умри» [18+]
08.30 «Научные глупости» [18+]
09.00, 14.00 «Больше чем фокусы с Ди Эм Си» [12+]
10.00, 10.30, 15.00, 15.30 «Полезные советы Дэвида Риза» [12+]
11.00 «Мегазаводы» [6+]
12.00, 12.30 «Старатели» [12+]
13.00 «Игры разума» [6+]
13.30 «Увлекательная наука» [12+]
16.00 «Долина гризли, или Поле битвы - Йеллоустоун» [12+]
17.00 «Дикая природа России» [12+]
18.00 «Апокалипсис. Вторая мировая война. Мир в огне» [12+]
19.00 «Розетта» [12+]
20.00 «Золото Юкона» [12+]
21.00, 01.00, 04.00 «Битва коллекционеров. Пылесосы» [16+]
21.30, 01.30, 04.30 «Битва коллекционеров. Тракторы» [16+]
22.00, 02.00, 05.00 «Кладоискатели. Ядерный нектар» [12+]
22.30, 02.30, 05.30 «Кладоискатели» [12+]
23.00 «Розетта» [16+]
00.00 «Тюремные трудности» [16+]
03.00 «Апокалипсис. Вторая мировая война» [12+]

Пятница

6.00 «Смешарики». [12+].
8.10 Пятница News. [16+].
8.40 Мир наизнанку. Индонезия. [16+].
9.35 Богиня. Новая коллекция. [16+].
12.30 **«ПОЛОВИНКИ».** [16+].
12.55 Пятница News. [16+].
13.25 Богач-бедняк. [16+].
14.00 Орел и решка. На краю света. [16+].
14.55 Орел и решка. [16+].
17.15 Мир наизнанку. Индонезия. [16+].
18.10 Орел и решка. [16+].
19.00 Ревизорро. [16+].
20.00 Орел и решка. Неизведанная Европа. [16+].
21.00 Орел и решка. [16+].
22.00 **«СВЕРХЪЕСТЕСТВЕННОЕ».** Сериал. [16+].
23.45 Пятница News. [16+].
0.15 **«СВЕРХЪЕСТЕСТВЕННОЕ».** Сериал. [16+].
2.00 **«ДНЕВНИКИ ВАМПИРА».** Сериал. [16+].
2.50 **«CSI: МЕСТО ПРЕСТУПЛЕНИЯ НЬЮ-ЙОРК».** [16+].
3.45 Шурочка. [16+].
4.10 Несносные девчонки. Розыгрыш. [16+].
4.55 Music. [16+].

ОТР

05.10, 10.40, 16.20, 23.00 «Культурный обмен с Сергеем Николаевичем» [12+]
06.00, 09.25 Д/ф «Божий промысел» Фильм второй из Цикла «Божий промысел» [12+]
06.30, 10.20, 18.45, 01.30 «От первого лица» [12+]
06.45, 18.15 «От прав к возможностям» [12+]
07.15, 17.10, 23.45 «Технопарк» [12+]
07.30, 14.55, 20.55, 01.45 «Прав!Да?» [12+]
08.30 «Моя история» [12+]
09.00, 03.45 «Открытая дверь: «Школа. 21-й век» [12+]
10.00, 13.00, 16.00, 19.00, 22.00, 00.00 Новости
11.30 «Провинциальные музеи России» [12+]
12.00, 19.25, 00.30 «Большая страна» [12+]
13.20, 04.10 «Большая наука» [12+]
14.10, 22.25 «Де-факто» [12+]
14.40, 17.55, 03.35 «Ясное дело» [12+]
17.25 Д/ф «Божий промысел» Фильм второй из Цикла «Божий промысел» [12+]
20.30 «Провинциальные музеи России» [12+]
02.50 «За дело!» [12+]

Мир

06.00 Утренний информационный канал «180 минут» [12+]
08.45 «Сделано в СССР» [12+]
09.10 Х/ф **«ИСПЫТАТЕЛЬНЫЙ СРОК»** [12+]
10.55 Х/ф **«КУКА»** [12+]
13.00 Новости
13.15 Т/с **«ДОРОГИ ИНДИИ»** [16+]
15.05 Д/ф «Тайные знаки» [16+]
16.00 Новости
16.20 Ток-шоу «Слово за слово» [16+]
17.10 Т/с **«ЧАСЫ ЛЮБВИ»** [16+]
19.00 Новости
19.20 Т/с **«АЛЕКСАНДРОВСКИЙ САД-3»** [16+]
22.00 Х/ф **«БЛЮЗ ОПАДАЮЩИХ ЛИСТЬЕВ»** [16+]
Осень, хандра, «Синдром опадающих листьев» гложет душу молодой библиотекарши Ксении. Нелады с мужем-ментом, нехватка денег, невозможность заплатить за лекарство матери. Неожиданно она становится обладательницей наследства...
23.40 Ток-шоу «Слово за слово» [16+]
00.30 Новости
00.40 Т/с **«ДОРОГИ ИНДИИ»** [16+]
02.25 Д/ф «Тайные знаки» [16+]
03.20 Т/с **«АЛЕКСАНДРОВСКИЙ САД-3»** [16+]

Viasat History

08.00 «Париж: история одной столицы» [16+]
09.00, 17.10 «Команда времени» [12+]
10.00, 03.00 «Великий подвиг шахтеров в Первой мировой войне» [16+]
10.50, 18.00 «Эдвардианская ферма» [12+]
12.00 «Мрачное обаяние Адольфа Гитлера» [12+]
13.00 «Императрицы Древнего Рима» [12+]
14.00 «В поисках Гайдна» [12+]
15.00 «Точность и погрешность измерений» [12+]
16.10, 22.00, 03.50 «Белая королева и ее соперницы» [12+]
19.10 «Париж: история одной столицы» [16+]
20.10, 01.05 «Охотники за мифами» [16+]
21.10 «Музейные тайны» [16+]
23.00 «Рождение, брак и смерть в эпоху Средневековья» [12+]
00.10, 07.00 «Панорамный взгляд на Гражданскую войну в США» [16+]
02.00 «Короли Хорватии» [16+]
05.00 «Музейные тайны» [16+]
05.50 «Дома георгианской эпохи» [12+]

Россия-2

6.35 Панорама дня. Live.
8.25 Игорь Петренко и Андрей Панин в фильме **«ШЕРЛОК ХОЛМС». «ПАЯЦЫ»** [16+].
10.10 «Эволюция».
11.45 Большой футбол.
12.05 Алексей Серебряков в фильме **«ПИРАМММИДА»** [16+].
14.10 «Опыты дилетанта».
14.40 «Найти клад и умереть».
15.35 Фильм **«КЛАД МОГИЛЫ ЧИНГИСХАНА»** [16+].
19.10 Большой спорт.
19.25 Хоккей. КХЛ. СКА (Санкт-Петербург) - «Динамо» (Москва). Прямая трансляция.
21.45 Большой спорт.
22.05 «Небесный щит».
23.00 «Эволюция».
0.05 Игорь Петренко и Андрей Панин в фильме **«ШЕРЛОК ХОЛМС». «ПАЯЦЫ»** [16+].
1.55 «Наука на колесах».
2.20 «Моя рыбалка».
2.50 «Рейтинг Баженова. Человек для опытов».
3.20 Хоккей. КХЛ. «Салават Юлаев» (Уфа) - «Авангард» (Омская область).
5.20 «Диверсанты». Полярный лис.
6.10 «Диверсанты». Убить гауляйтера.

Евроспорт

3.10 Авто- и мотоспорт. Мотоспортивный журнал.
10.30 Авто- и мотоспорт.
10.45 Автогонки. Суперкубок Порше. Обзор сезона.
11.15, 15.00, 1.30 Тяжелая атлетика. Чемпионат мира. Женщины. 58 кг.
12.15 Тяжелая атлетика. Чемпионат мира. Мужчины. 69 кг.
13.15 Футбол. Евроголы.
14.00 All Sports. Тележурнал WATTS.
16.00, 21.00, 2.30 Тяжелая атлетика. Чемпионат мира. Мужчины. 77 кг.
17.45 All Sports. Тележурнал WATTS.
18.00 Фигурное катание. Гран-при.
19.00 Футбол. Женская Лига чемпионов. 1/8 финала. 2-я игра. Вольфсбург (Германия) - Neulengbach (Австрия).
22.10, 0.35 All Sports. Избранное по средам.
22.15 Конный спорт. Верона.
22.30 Новости конного спорта.
22.35 Гольф. Чемпионат HSBC.
23.35 Гольф-клуб.
23.40 All Sports. Лучшее за месяц.
23.45 Парусный спорт.
0.15 Парусный спорт. Яхт-клуб.
0.20 All Sports.
0.40 Автогонки. Мировая серия Рено. Обзор сезона.

Спорт+

08.00, 10.45, 12.00, 18.05, 19.15, 23.30, 04.00 Новости
08.15 СОГАЗ - чемпионат России по футболу сезона 2014/2015 года. «Амкар» - «Мордовия»
11.00 Футбол. Обзор матчей чемпионата Англии
12.30 Футбол. Чемпионат Испании. «Альмерия» - «Барселона»
14.25 Футбол. «Свисток»
15.35 СОГАЗ - чемпионат России по футболу сезона 2014/2015 года. «Краснодар» - «Рубин»
18.25 Футбол. Обзор матчей чемпионата Италии
19.55 Баскетбол. Кубок Европы. Мужчины. «Локомотив-Кубань» - «Каршияка»
22.00 СОГАЗ - чемпионат России по футболу сезона 2014/2015 года. «Обзор тура»
00.00 Шахматы
00.50 Волейбол. Лига чемпионов. Женщины. «Дрезднер» - «Динамо» (Москва)
02.50 Футбол. «Свисток»
04.30 Футбол. «Английский акцент»
06.10 Баскетбол. Кубок Европы. Кубок Европы. Мужчины. «Зенит» - «Химки»

Animal Planet

06.00, 10.55 Укротитель по вызову [12+]
06.25, 15.30 Введение в собаковедение [12+]
07.15 Кошек не любить нельзя [12+]
08.10, 14.35 Дома на деревьях [12+]
09.05, 17.20 Большие и страшные [12+]
10.00 Территория животных [12+]
11.20, 05.36 Аэропорт для животных [12+]
11.50, 18.15 Ветеринар Бондай Бич [12+]
12.45, 19.10 Ветеринарная клиника [12+]
13.40, 14.05 Семейное сафари [12+]
16.25 Мой маленький кошмар [12+]
20.05, 20.30 Человек и львы: история одного сафари [12+]
21.00, 02.25 Моя дикая привязанность [12+]
21.55, 03.15 Невиданные Аппалачи [12+]
22.50 Природа как она есть с Дэйвом Салмони [16+]
23.45, 04.49 Дикие и опасные [16+]
00.40 Полиция Хьюстона - отдел по защите животных [16+]
01.35, 02.00 Человек и львы: история одного сафари [12+]
04.02 Природа как она есть с Дэйвом Салмони [16+]

TV1000

06.00, 13.45 **«ЛЮБОВЬ: ИНСТРУКЦИЯ ПО ПРИМЕНЕНИЮ»** Италия, комедия, 2011 [16+]
08.05, 15.55 **«АНГЕЛЫ И ДЕМОНЫ»** США, триллер, 2009 [16+]
10.25 **«ЖЕСТОКИЕ ИГРЫ»** США, драма, 1999 [16+]
12.05 **«ВИХРЬ»** США, 2007 [16+]
18.15 **«ЗАМУЖ НА 2 ДНЯ»** Франция, комедия, 2012 [12+]
20.05 **«ГАЙД-ПАРК НА ГУДЗОНЕ»** Великобритания, драма, 2012 [16+]
21.50 **«ЛЮБОВЬ С ПРЕПЯТСТВИЯМИ»** Франция, 2012 [16+]
23.50 **«ПРИТВОРИСЬ МОИМ МУЖЕМ»** США, 2011 [16+]
01.50 **«ЛЮБОВЬ С УВЕДОМЛЕНИЕМ»** США, 2002 [12+]
03.50 **«ЗОЛОТОЙ КОМПАС»** [12+]

TV1000 Русское кино

06.20, 23.20 **«СОВСЕМ НЕ ПРОСТАЯ ИСТОРИЯ»** [16+]
08.30 **«КИНДЕР-ВИЛЕЙСКОЕ ПРИВИДЕНИЕ»** [12+]
10.15 **«ДОМ»** Россия, 2011 [16+]
12.30 **«ВАРВАРА-КРАСА, ДЛИННАЯ КОСА»** СССР, 1969 [12+]
14.10 **«ПРЕСТУПЛЕНИЕ И НАКАЗАНИЕ»** Россия, 2007 [16+]
16.25, 04.00 **«БОЙ С ТЕНЬЮ: РЕВАНШ»** Россия, 2007 [18+]
18.45 **«ОСЕННИЕ ЗАБОТЫ»** Россия/Украина, 2009 [16+]
20.20 **«СО МНОЮ ВОТ ЧТО ПРОИСХОДИТ»** [16+]
21.45 **«ТРИ ДЕВУШКИ»** [16+]
01.20 **«УПРАЖНЕНИЯ В ПРЕКРАСНОМ»** Россия, 2011 [16+]
03.05 **«ПРАЗДНИК НЕПТУНА»** СССР, комедия, 1986 [12+]

Охота и рыбалка

06.00 Оружейный клуб. [16+]
06.30 Я и моя собака. [16+]
07.00 Ловля карпа. [12+]
07.50, 13.50 Советы бывалых. [12+]
08.05 Рыбалка без границ. [12+]
08.35 Нахлыст среди дикой природы. [12+]
09.00, 05.35 Рыболовное шоу. [12+]
09.25, 02.50 Мировые рыбалки. [12+]
09.5 Рыболовные горизонты. [12+]
10.20 Оружие для охоты. [16+]
10.50, 02.00 Рыбалка с Баком Макнили. [12+]
11.10, 02.20 Клевое место. [12+]
11.40, 04.40 Нахлыст. [12+]
12.05 Охота с луком. [16+]
12.35, 15.05, 03.40 Особенности охоты на Руси. [16+]
13.05 Охотничьи традиции и этика. [16+]
13.20 Джиговая ловля басса. [12+]
14.05 Мой мир - рыбалка. [12+]
14.35 Горная охота. [16+]
15.20 Охота по-американски. [16+]
15.40 «Радзишевский и К». [12+]
16.10, 03.15 В мире рыбалки. [12+]
16.35 Планета охотника. [16+]
17.05 Прикладная ихтиология. [12+]
17.35 Ловля форели в Исландии. [12+]
18.30 Большой троллинг. [12+]
19.00 На охотничьей тропе. [16+]
19.30 За диким кабаном. [16+]
20.00 Планета рыбака. [12+]
20.30 Рыбалка с Дэйвом Барэмом. [12+]
21.00, 01.30 Сезон охоты. [16+]
21.30 Охотничье оружие. Вопросы эксперту. [16+]
21.45 Рыбалка с Нормундом Грабовскисом. [12+]
22.15 Первый лед - последний лед. [12+]
22.30 Следопыт. [12+]
23.00 Морская подводная охота. [16+]
23.30 Европейская охота. [16+]
00.30 Рыболов-эксперт. [12+]
01.00 Нахлыст на разных широтах. [12+]

Ретро

06.00 Х/ф **«Я РОДОМ ИЗ ДЕТСТВА».** [12+]
07.25 Встреча с писателем Булатом Окуджавой. [12+]
08.35 «Эта неделя в истории». [16+]
09.05 Телемемуары. [6+]
09.35, 15.35, 21.30, 03.30 Х/ф **«СТАВКА БОЛЬШЕ, ЧЕМ ЖИЗНЬ».** [12+]
10.35 «Олимпийские тайны России». [16+]
11.30 «Утренняя почта». [12+]
12.00, 13.05 Х/ф **«БЛАГОЧЕСТИВАЯ МАРТА».** [12+]
14.10 «Вокруг смеха». [12+]
16.35 «Мастера искусств». [6+]
17.45 «Свидетель века». [12+]
18.00, 19.10 Х/ф **«ОБЪЯСНЕНИЕ В ЛЮБВИ».** [12+]
20.10 Анна Герман. «Судьба и песни». [6+]
21.10 «Свидетель века». [12+]
21.25 «Музыкальная история». [12+]
22.25 «Мастера искусств». [6+]
00.00, 01.10 Х/ф **«КАФЕДРА».** [12+]
02.20 «Очевидное-невероятное». Летать. [6+]
04.25 «Мастера искусств». [6+]

«ЛЮБОВЬ С УВЕДОМЛЕНИЕМ» [12+]

TV анонсы

Мелодрама
TV1000, 1.50

Джордж Уэйд и шага не может сделать без Люси Келсон, работающей главным консультантом в его корпорации. Однако обращается он с ней скорее как с няней, а не как с блестящим юристом, окончившим Гарвард. По прошествии года все это надоедает Люси и она решает уволиться. Джордж соглашается ее отпустить, но с одним условием: она должна найти себе достойную замену…

США, 2002

Внимание! За содержание телепрограммы редакция газеты ответственности не несет. В программе возможны изменения по усмотрению телеканалов.

1-й канал

5.00 Телеканал «Доброе утро»
9.00 Новости
9.15 «Контрольная закупка»
9.45 «Жить здорово!» [12+]
10.55 «Модный приговор»
12.00 Новости (с субтитрами)
12.20 **«УЛЫБКА ПЕРЕСМЕШНИКА».** Многосерийный фильм [12+]
14.20 «Время покажет» [16+]
15.00 Новости (с субтитрами)
15.15 «Время покажет». [16+]
16.00 «Мужское / Женское» [16+]
17.00 «Наедине со всеми». Программа Юлии Меньшовой [16+]
18.00 Вечерние новости (с субтитрами)
18.45 «Давай поженимся!» [16+]
19.50 «Пусть говорят» [16+]
21.00 «Время»
21.35 **«УЛЫБКА ПЕРЕСМЕШНИКА».** Многосерийный фильм [12+]
23.30 «Вечерний Ургант» [16+]
0.00 Ночные новости
0.15 Премьера. «Бунт Енисея. Родные берега» [12+]
1.20 «Городские пижоны». **«МОТЕЛЬ БЕЙТС»** [18+]
2.10 «Наедине со всеми» [16+]
3.00 Новости
3.05 «Наедине со всеми». [16+]
3.15 «Мужское / Женское» [16+]
4.05 «Контрольная закупка»

Россия-1

5.00 Утро России.
9.00 «Сталин против Берии. Мингрельское дело». [12+].
9.55 «О самом главном». Ток-шоу.
11.00 Вести.
11.35 Вести-Иваново.
11.55 **«ТАЙНЫ СЛЕДСТВИЯ»**. [12+].
12.55 «Особый случай». [12+].
14.00 Вести.
14.30 Вести-Иваново.
14.50 Вести. Дежурная часть.
15.00 **«СЕРДЦЕ ЗВЕЗДЫ»**. Телесериал. [12+].
16.00 **«ПОКА СТАНИЦА СПИТ».** Телесериал. [12+].
17.00 Вести.
17.10 Вести-Иваново.
17.30 Елена Яковлева в телесериале **«КАМЕНСКАЯ»**. [12+].
18.30 «Прямой эфир». [12+].
19.35 Вести-Иваново.
20.00 Вести.
20.50 Спокойной ночи, малыши!
21.00 **«СЫН ЗА ОТЦА».** Телесериал [16+].
22.50 «Вечер с Владимиром Соловьёвым». [12+].
0.30 Премьера. «Химия. Формула разоружения». [16+].
1.30 **«УЛИЦЫ РАЗБИТЫХ ФОНАРЕЙ»**. Телесериал. [16+].
3.25 Комната смеха.

НТВ

6.00 Информационный канал «НТВ утром».
8.20 «Прокурорская проверка» [16+].
9.35 Сериал **«ВОЗВРАЩЕНИЕ МУХТАРА»** [16+].
10.00 Сегодня.
10.20 Сериал **«ВОЗВРАЩЕНИЕ МУХТАРА»** (продолжение) [16+].
11.55 Суд присяжных [16+].
13.00 Сегодня.
13.30 «Суд присяжных. Окончательный вердикт» [16+].
14.45 Обзор. Чрезвычайное происшествие.
15.25 Сериал **«ЛЕСНИК»** [16+].
16.00 Сегодня.
16.30 Сериал **«ЛЕСНИК»** (продолжение) [16+].
18.00 «Говорим и показываем». Ток-шоу с Леонидом Закошанским [16+].
19.00 Сегодня.
20.00 Премьера. Детектив **«ЛЕГАВЫЙ-2»** [16+].
22.00 «Анатомия дня».
23.00 Сериал **«КРАПЛЕНЫЙ»** [16+].
1.00 Остросюжетный сериал **«НАРКОТРАФИК»** [18+].
2.00 «Дачный ответ» [0+].
3.05 Остросюжетный сериал **«ГОНЧИЕ»** [16+].
5.00 Сериал **«СУПРУГИ»** [16+]

Рен ТВ

5.00 «Адская кухня-2». [16+].
5.30 **«СЛЕДАКИ».** [16+].
6.00 **«ВЕРНОЕ СРЕДСТВО».** [16+].
7.00 «Информационная программа 112». [16+].
7.30 Званый ужин. [16+].
8.30 Новости «24». [16+].
9.00 «Великие тайны предсказаний». [16+].
12.00 «Информационная программа 112». [16+].
12.30 Новости «24». [16+].
13.00 Званый ужин. [16+].
14.00 «Тотальная распродажа». [16+].
15.00 «Семейные драмы». [16+].
16.00, 17.00 Не ври мне! [16+].
18.00 **«ВЕРНОЕ СРЕДСТВО».** [16+].
19.00 «Информационная программа 112». [16+].
19.30 Новости «24». [16+].
20.00, 0.00 «Кино»: Эштон Кутчер, Кэтрин Хайгл в комедии **«КИЛЛЕРЫ».** [16+].
21.50 Шоу «Организация Определенных Наций». [16+].
23.00 Новости «24». Итоговый выпуск. [16+].
23.30 «Смотреть всем!» [16+].
1.50 «Чистая работа». [12+].
2.45 **«ТУЛЬСКИЙ ТОКАРЕВ».** Телесериал. [16+].
4.30 «Адская кухня-2». [16+]

5-й канал

6.00 «Сейчас»
6.10 «Утро на «5» [6+]
9.30 «Место происшествия»
10.00 «Сейчас»
10.30, 12.30 Х/ф **«НА ВОЙНЕ, КАК НА ВОЙНЕ»** [12+]
12.00 «Сейчас»
12.50 Детектив **«СЫЩИК»** [12+]
15.30 «Сейчас»
16.00 «Открытая студия»
17.05 Х/ф **«БАБНИК»** [16+]
18.30 «Сейчас»
19.00 **«ДЕТЕКТИВЫ. БЕДА ОТ НЕЖНОГО СЕРДЦА»** [16+]
19.30 **«ДЕТЕКТИВЫ. ПО ЗАКОНУ ВОЕННОГО ВРЕМЕНИ»** [16+]
20.00 **«ДЕТЕКТИВЫ. ЖЕНЩИНА БЕЗ ВОЗРАСТА»** [16+]
20.30 **«СЛЕД. СОПУТСТВУЮЩИЙ УЩЕРБ»** [16+]
21.20 **«СЛЕД. ЗАДУШЕННАЯ»** [16+]
22.00 «Сейчас»
22.25 **«СЛЕД. ПУЛЯ НА ДВОИХ»** [16+]
23.15 **«СЛЕД. ПЛАТА ЗА ОШИБКИ»** [16+]
0.00 Х/ф **«ВЫЙТИ ЗАМУЖ ЗА КАПИТАНА»** [12+]
1.50 Детектив **«СЫЩИК»** [12+]
4.15 Драма **«ЧП РАЙОННОГО МАСШТАБА»** [16+]

Россия-К

06.30 Телеканал «Евроньюс»
10.00, 15.00, 19.00, 23.30 Новости культуры
10.15, 01.55 «Наблюдатель»
11.15 Т/с **«РАССЛЕДОВАНИЯ КОМИССАРА МЕГРЭ»**
12.15 Д/ф «Джакомо Пуччини»
12.20, 20.10 «Правила жизни»
12.50 Россия, любовь моя!
13.15, 21.20 Д/с «Космос - путешествие в пространстве и времени»
14.05 Х/ф **«КОЗЛЕНОК В МОЛОКЕ»**
15.10 Academia
15.55 Абсолютный слух
16.40 Д/ф «Атомная бомба для русского царя. Владимир Вернадский»
17.20 Д/ф «Неповторимый. Леонид Коган»
18.15 Д/ф «Виталий Доронин. Любимец публики»
19.15 Главная роль
19.30 Черные дыры. Белые пятна.
20.40 «Спокойной ночи, малыши!»
20.50 «Монолог в 4-х частях»
22.05 Д/ф «Любимов. Хроники»
23.50 Х/ф **«ВОЗВРАЩЕНИЕ ДОМОЙ»**
01.20 Ян Сибелиус. Концерт для скрипки с оркестром

Барс + ТНТ

7:00 - 8:30 «УТРО Плюс».
8:25 «Озорные анимашки». [12+]
9:00 «Дом-2. Lite». [16+]
10:30 «Битва экстрасенсов». [16+]
11:30 **«В ПОГОНЕ ЗА СВОБОДОЙ».** Комедия. [12+]
13:30 **«УНИВЕР».** [16+]
14:00 «Погода в Иванове». [0+]
14:05 «По горячим следам». [16+]
14:15, 19:50 «Убахобо». [16+]
14:30 **«САШАТАНЯ».** [16+]
15:00 **«САШАТАНЯ».** [16+]
15:30 **«САШАТАНЯ».** [16+]
16:00 **«САШАТАНЯ».** [16+]
16:30 **«САШАТАНЯ».** [16+]
17:00 **«САШАТАНЯ».** [16+]
17:30 **«САШАТАНЯ».** [16+]
18:00 **«САШАТАНЯ».** [16+]
19:00 **«САШАТАНЯ».** [16+]
19:30, 20:30 «Губерния». [16+]
20:00 «Избранные нами». [16+]
20:15 «Актуально». [16+]
21:00 **«ФИЗРУК».** [16+]
21:30 **«ФИЗРУК».** [16+]
22:00 **«ДОСПЕХИ БОГА-3: МИССИЯ ЗОДИАК».** [12+]
00:00 «Дом-2. Город любви». [16+]
01:00 «Дом-2. После заката». [16+]
02:00 **«С ГЛАЗ - ДОЛОЙ, ИЗ ЧАРТА - ВОН!».** Мелодрама. [16+]
04:00 **«СИРИАНА».** Триллер. [16+]
06:30 **«ДЖОУИ-2».** [16+]

Барс-плюс

6:00 УТРО+ [12+]
9:00 М/с «Легенда о Моллин» [12+]
9:25 А/с «Будни аэропорта»
9:30 Ток-шоу «В гостях у Геннадия Малахова» [12+]
10:10 Д/ф «Скромное обаяние современных технологий» [12+]
10:30, 17:00 «Актуально» [16+]
10:45 «Коммуналка» [12+]
11:00 **«ГОВОРИТ ПОЛИЦИЯ»** [16+]
12:00, 19:00, 20:00, 21:00, 0:00 Новости «Губерния» [16+]
12:25, 0:25 «Убахобо» [16+]
12:30 Х/ф **«Я БУДУ ЖДАТЬ»** [12+]
14.00 «Скажи мне «да!» [16+]
14:15 «По горячим следам» [12+]
14:30, 0:30 Х/ф **«РАССМЕШИТЬ БОГА»** [16+]
16:00 **«ГОСПОЖА ГОРНИЧНАЯ»** [16+]
16:45 М/с «Куми-Куми» [12+]
17:15 «Хронос» [12+]
17:30 М/с «Саладин» [12+]
18:00 Т/с **«РЕСТАВРАТОР»** [16+]
19:10, 5:10 Т/с **«БИГЛЬ»** [16+]
20:15 Т/с **«ГРУППА ЗЕТА»** [16+]
21:20 «Скажи мне «да!» [16+]
21:30 Дневник детского фестиваля [16+]
21:45 «Избранные нами» [16+]
22:00 Х/ф **«МЁБИУС»** [16+]
2:00 Д/ф «Смелые люди» [12+]
2:50 «EUROMAXX: окно в Европу» [12+]
3:20 **«ЖЕНИХ НАПРОКАТ»** [16+]

ТВ-Центр

6:00, 7:15 «Настроение».
7:00, 18:30, 19:30 «Губерния». [16+]
8:20 **«НАЙТИ И ОБЕЗВРЕДИТЬ».** Худ. фильм. [12+]
10:00 «Светлана Крючкова. Я любовь узнаю по боли...» Д/ф. [12+]
10:55 «Доктор И...» [16+]
11:30, 14:30, 17:30, 22:00, 00:00 События.
11:50 **«ИСЧЕЗНОВЕНИЕ».** [16+]
13:35 «Простые сложности». [12+]
14:10 «Наша Москва». [12+]
14:50 Город новостей.
15:10 «Хроники московского быта. Визит людоеда». [12+]
16:00, 19:15 «Актуально». [16+]
16:30, 17:50 **«ЧИСТО АНГЛИЙСКОЕ УБИЙСТВО».** [12+]
18:25 «Право голоса». [16+]
18:45 «Городская хроника». [16+]
19:00 «Избранные нами». [16+]
19:50 **«ЛЮБОПЫТНАЯ ВАРВАРА-2».** Телесериал. [12+]
21:45, 00:35 «Петровка, 38». [16+]
22:30 «Истории спасения». [16+]
23:05 «Трудно быть Джуной». [12+]
00:55 **«ТАМ, ГДЕ ТЕЧЕТ РЕКА».** [16+]
02:55 «Вспомнить всё». Д/ф. [12+]
03:35 **«ИСЦЕЛЕНИЕ ЛЮБОВЬЮ».** Телесериал. [12+]
04:20 «Ольга Волкова. Не хочу быть звездой». Д/ф. [12+]
05:05 «Живая природа». Д/с. [12+]

СТС + Золотой век

06.00 М/ф «Дом, который построили все» [0+]. «Как щенок учился плавать» [0+]. «Весёлая карусель»
06.30, 09.10, 10.20, 18.40, 21.30, 22.10, 00.20 Погода [0+]
06.40 М/с «Пингвинёнок Пороро» [0+]
07.00 М/с «Черепашки-ниндзя» [12+]
07.30 М/с «Клуб Винкс - школа волшебниц» [12+]
08.00, 00.00 «6 кадров» [16+].
08.30, 13.30 Т/с **«ВОРОНИНЫ»** [16+]
09.20, 18.50, 00.05 Про город [0+]
09.30, 16.00, 23.30 **«ВОСЬМИДЕСЯТЫЕ»** [16+].
10.00, 15.30 Т/с **«ЛЮБИТ - НЕ ЛЮБИТ»** [16+]
10.30, 21.00 Т/с **«СВЕТОФОР»** [16+]
11.30 **«ПЕРЕВОЗЧИК-3»** [16+].
17.00 Т/с **«ПОСЛЕДНИЙ ИЗ МАГИКЯН»** [16+]
19.00 Т/с **«КУХНЯ»** [16+]
22.00 Мастершеф [16+]
00.30 «СМЫВАЙСЯ!» [0+]. Анимационный фильм.
02.00 Хочу верить [16+].
03.00 **«НОВЫЕ РОБИНЗОНЫ»** [0+]. Приключенческая комедия. США, 1998
04.55 М/ф «Последний лепесток» [0+]. «Беги, ручеёк»
05.50 Музыка на СТС [16+].

Перец

6.00 Мультфильмы. [0+].
6.25, 1.00 Боевик **«ФАРТ»** [12+]
8.30 Анекдоты. [16+].
9.30, 20.30 Детектив **«ОПЕРА. ХРОНИКИ УБОЙНОГО ОТДЕЛА»** [16+]
11.40 Комедия **«СОЛДАТЫ-7»** [12+]
15.30 «Дорожные войны». [16+].
16.30, 17.00 «Вне закона». [16+].
17.30 «Вне закона». [16+].
18.00 «Есть тема!» [16+]
18.30 «Дорожные войны». [16+].
19.30 Комедия **«СОЛДАТЫ-7»** [12+]
22.40 Ужасы **«ХОДЯЧИЕ МЕРТВЕЦЫ-3»** [16+]
0.30 Мелодрама **«ДНЕВНИКИ «КРАСНОЙ ТУФЕЛЬКИ»** [18+]
3.05 Х/ф **«СМОТРИ В ОБА»** [12+]
«Смотри в оба!» – сказал представитель ревкома комсомольцу Алеше Команову, давая ему в помощники механика Лыкина. Уж очень подозрительным казался этот маленький, бойкий на язык мужичок. К тому же в округе бродят недобитые красными кавалеристами бандиты, с которыми героям предстоит вступить в смертельную схватку...
4.40 Мультфильмы. [0+].

Звезда

6.00 «Колеса Страны Советов. Были и небылицы». Док. сериал. [6+].
7.15 **«ОЛЕНЬЯ ОХОТА».** Худ. фильм [12+].
8.35, 9.10 **«БЕССОННАЯ НОЧЬ».** Худ. фильм [6+].
9.00 Новости дня.
10.35, 12.35, 13.10 **«СПЕЦГРУППА».** Телесериал [12+].
13.00 Новости дня.
15.00 **«МОРСКОЙ ПАТРУЛЬ».** Телесериал [16+].
17.15 «Лучший в мире истребитель СУ-27». Док. сериал. [0+].
18.00 Новости дня.
18.30 «Колеса Страны Советов. Были и небылицы». Док. сериал. [6+].
19.15 **«КЛЮЧИ ОТ НЕБА».** Худ. фильм [0+].
20.55 **«В ДОБРЫЙ ЧАС!»** Худ. фильм [0+].
23.00 Новости дня.
23.15 «Легенды советского сыска». Док. сериал [16+].
0.05 «Незримый бой». Док. сериал [16+].
0.45 **«И СНОВА АНИСКИН».** Телесериал [12+].
4.15 **«ТОРПЕДОНОСЦЫ».** Худ. фильм [0+].

«КИЛЛЕРЫ» [16+]

TV анонсы

Комедия
Рен ТВ, 20.00, 0.00

Спенсер был безжалостным наемным убийцей, грозой мирового терроризма и перестал им быть, когда встретил Джен в лифте курортного отеля… Спустя три года они — обычная идеальная молодая пара, проживающая в американском пригороде. Но их безоблачному счастью приходит конец, когда за голову Спенсера объявляют награду в $20 млн и все глубоко законспирированные профессионалы-киллеры начинают за ним охоту. Сумеют ли герои «угадать» убийц среди своих соседей, коллег, знакомых и друзей, чтобы уцелеть? Простит ли Джен мужа за «убийственную правду»? И кто «заказал» Спенсера?

США, 2010

«ПРИВЕТ, КИНДЕР!» [12+]

TV анонсы

Мелодрама
Домашний, 0.30

В маленьком провинциальном городе живет семнадцатилетняя Лерка, которую воспитывает строгая бабушка-хирург. Однажды ночью Лерка сбегает из дома и едет в Москву на поиски своей матери. С этого момента в ее жизни начинаются приключения. Приехав в Москву, в мамином доме Лерка застает очень странного малыша. Выясняется, что маму забрали в больницу, а шестилетний Дениска не кто иной, как Леркин брат. Дениска – необычный малыш, не по годам умный, только совсем не разговаривает. Две недели, проведенные в столице, непростые отношения с братом полностью меняют Леркину жизнь.

Россия, 2008

Домашний

6.30, 7.00, 7.30 «Джейми: Обед за 15 минут» [0+]. Кулинарное шоу.
8.00 «Полезное утро» [16+].
8.40 «По делам несовершеннолетних» [16+]. Документальный цикл.
10.15 Давай разведемся! [16+].
12.15 Окна [16+]. Реалити-шоу.
13.15 «Знать будущее. Жизнь после Ванги» [16+]. Докудрама.
15.15 Мелодрама **«ЖЕНСКИЙ ДОКТОР»** [16+].
18.00 Мелодрама **«МОИ ВОСТОЧНЫЕ НОЧИ»** [16+].
18.55 «Одна за всех». Комедийное шоу [16+].
19.00 Мелодрама **«ПОЗДНЕЕ РАСКАЯНИЕ»** [16+].
20.55 «Настоящая Ванга» [16+]. Документальный сериал.
22.55 Мелодрама **«КОЛЫБЕЛЬ НАД БЕЗДНОЙ»** [16+].
23.55 «Одна за всех». Комедийное шоу [16+].
0.30 Мелодрама **«ПРИВЕТ, КИНДЕР!»** [12+].
2.35 Давай разведемся! [16+].
4.35 «Звёздные истории» [16+]. Документальный цикл.
6.00 «Джейми: Обед за 15 минут» [0+]. Кулинарное шоу

ТВ3

6.00 Мультфильмы СМФ [0+].
9.30 Т/с **«ГОЛОСА»** [16+].
10.30 Т/с **«ГОЛОСА»** [16+].
11.30 Т/с **«СЕКРЕТНЫЕ МАТЕРИАЛЫ»** [16+].
12.30 Т/с **«СЕКРЕТНЫЕ МАТЕРИАЛЫ»** [16+].
13.30 Х-Версии. Другие новости [12+].
14.00, 14.30 Док. фильм «Охотники за привидениями» [16+].
15.00 Мистические истории [16+].
16.00 Док. фильм «Гадалка» [12+].
16.30 Док. фильм «Гадалка» [12+].
17.00 Док. фильм «Гадалка» [12+].
17.30 Т/с **«СЛЕПАЯ»** [12+].
18.00 Х-Версии. Другие новости [12+].
18.30 Т/с **«ПЯТАЯ СТРАЖА»** [16+].
19.30, 20.30 Т/с **«ГОЛОСА»** [16+].
21.30 Т/с **«ЭЛЕМЕНТАРНО»** [16+].
22.20 Т/с **«ЭЛЕМЕНТАРНО»** [16+].
23.15 Х/ф **«ПРИЗРАКИ»** [16+].
1.00 Чемпионат Австралии по покеру [18+].
2.00 Х-Версии. Другие новости [12+].
2.30 Х/ф **«ДАР»** [16+].
4.45 Док. фильм «Затерянные миры: Доктор Джекил и мистер Хайд. Правдивая история» [12+].
5.45 Мультфильмы СМФ [0+].

Внимание! За содержание телепрограммы редакция газеты ответственности не несет. В программе возможны изменения по усмотрению телеканалов.

Карусель

05.00 М/с «Букашки»
05.10 М/с «Смурфики»
06.00 «Прыг-скок команда»
06.10, 01.35 «Бериляка учится читать» Слоги
06.30 М/с «Паровозик Тишка»
06.50, 21.10 М/с «Маша и Медведь»
07.20, 09.50, 20.15 Дневники Международного конкурса исполнителей детской песни «Евровидение - 2014»
07.30, 18.55, 01.50 М/с «Весёлые паровозики из Чаггингтона»
08.05, 17.50, 02.20 М/с «Трансформеры. Боты-спасатели»
08.30, 19.15, 02.40 М/с «Приключения Чака и его друзей»
08.55, 03.05 «Подводный счёт»
09.10, 16.00, 03.20 М/с «Поезд динозавров»
09.40 М/с «Лунтик и его друзья»
10.00 «Перекрёсток»
10.50 М/с «Боб-строитель»
11.10 М/с «Новые приключения пчёлки Майи»
11.50 «Звёздная команда»
12.05 М/с «Мартина»
14.45 «Один против всех»
15.25 «Ералаш»
16.30 М/с «Везуха!»
17.00 «Перекрёсток»
18.15 М/с «Новые приключения пчёлки Майи»
19.05 «От слона до муравья»
19.40 М/с «Томас и его друзья»
20.00 М/с «Корпорация забавных монстров»
20.30 «Спокойной ночи, малыши!»
20.40 М/с «Робокар Поли и его друзья»
22.25 «Форт Боярд» [12+]
22.50 «Навигатор. Апгрейд» [12+]
22.55 Т/с **«СЕКРЕТНЫЕ АГЕНТЫ»** [12+]
23.50 «История России. Лекции» [12+]
00.20 Х/ф **«КАВКАЗСКИЙ ПЛЕННИК»** [12+]
03.50 М/с «Боб-строитель»
04.10 «Мир удивительных приключений»

Disney

5.00 «Рыбология». М/с. [6+]
5.35 «Кид vs Кэт». М/с. [6+]
6.05 «Брэнди и Мистер Вискерс». М/с. [6+]
6.30 «Суперкролик Реккит». М/с. [12+]
7.00 «Лило и Стич». М/с. [6+]
7.30 «Финес и Ферб». М/с. [6+]
8.00 «Перекресток в джунглях». М/с. [0+]
8.30 «Клуб Микки-Мауса». М/с. [0+]
9.00 «Генри Обнимонстр». М/с. [0+]
9.30 «Доктор Плюшева». М/с. [0+]
10.00 «София Прекрасная». М/с. [0+]
10.30 «Джейк и пираты Нетландии». М/с. [0+]
11.00, 11.30, 12.00 «Приключения мишек Гамми». М/с. [0+]
12.30 «Земля до начала времён-3: Пора великого дарения». Анимационный фильм. [0+]
13.55 «Суперкролик Реккит». М/с. [12+]
14.10 «Лило и Стич». М/с. [6+]
14.40 «Лило и Стич». М/с. [6+]
15.00, 15.30 «Новая школа императора». М/с. [0+]
16.00 **«ТЯЖЕЛЫЙ СЛУЧАЙ».** Сериал. [6+]
16.30 **«В УДАРЕ!»** Сериал. [12+]
17.00 «Кид vs Кэт». М/с. [6+]
17.15, 17.45 «Сорвиголова Кик Бутовски». М/с. [12+]
18.15 «Классный ниндзя». М/с. [12+]
18.40 «Финес и Ферб». М/с. [6+]
19.05 «Финес и Ферб». М/с. [6+]
19.30 «Земля до начала времён-4: Дорога сквозь туман». Анимационный фильм. [0+]
21.00 «Гравити Фолз». М/с. [6+]
22.00, 22.50 **«В СТИЛЕ ДЖЕЙН».** Сериал. [12+]
23.40, 0.35 **«МЕРЛИН».** Сериал. [16+]
1.35, 2.20 **«ЗЕНА - КОРОЛЕВА ВОИНОВ».** Сериал. [16+]
3.20, 3.50 «Рыбология». М/с. [6+]
4.05 Музыка на Disney [6+].

Discovery

06.00 Золотая лихорадка [16+].
06.50, 07.15 Фабрика уникальных авто [12+].
07.40 Как это устроено? [12+].
08.10 Как это сделано? [12+].
08.35 Золотая лихорадка [16+].
09.30 Как устроена Вселенная [12+].
10.25 Гаражное золото [12+].
10.50 Гаражное золото [12+].
11.20 Top Gear [12+].
12.15 Как это устроено? [12+].
12.40 Как это сделано? [12+].
13.10 Автольянцы [16+].
13.35 Автольянцы [16+].
14.05 Махинаторы [12+].
15.25 Гаражное золото [12+].
16.20 Дома на деревьях [12+].
20.00 Сделано вручную [12+].
21.00 Короли столярного дела
22.00 Мастер по созданию бассейнов [12+].
23.00 Пропажи на продажу [12+].
23.55 Top Gear [12+].
00.50 Настоящие аферисты [12+].
01.15 Настоящие аферисты [12+].
01.40 Молниеносные катастрофы [12+].
02.05 Пропажи на продажу [12+].
02.55 Автольянцы [16+].
03.45 Как это сделано? [12+].
04.10 Как устроена Вселенная [12+].
05.05 Махинаторы [12+].

National Geographic

06.00 «Сканеры древнего мира» [12+]
07.00 «Игры разума» [6+]
07.30 «Увлекательная наука» [12+]
08.00 «Сделай или умри» [18+]
08.30 «Научные глупости» [18+]
09.00, 14.00 «Битва коллекционеров. Пылесосы» [16+]
09.30, 14.30 «Битва коллекционеров. Тракторы» [16+]
10.00, 15.00 «Кладоискатели» [12+]
10.30, 15.30 «Кладоискатели» [12+]
11.00 «Мегазаводы. Бентли» [6+]
12.00 «Старатели. Град камней» [12+]
12.30 «Старатели. Дрожь горы» [12+]
13.00 «Игры разума» [6+]
13.30 «Увлекательная наука» [12+]
16.00 «Неизвестное путешествие Дарвина» [6+]
17.00 «Дикая природа России» [12+]
18.00 «Апокалипсис. Вторая мировая война» [12+]
19.00 «Мегазаводы» [6+]
20.00 «Золото Юкона» [12+]
21.00, 01.00, 04.00 «Дикий тунец. Север против Юга» [16+]
22.00, 02.00, 05.00 «Золото Юкона. На мели» [16+]
23.00 «Расследования авиакатастроф. Кошмар в раю» [16+]
00.00 «Тюремные трудности» [16+]
03.00 «Апокалипсис. Вторая мировая война» [12+]

Пятница

6.00 «Смешарики». [12+].
8.10 Пятница News. [16+].
8.40 Мир наизнанку. Индонезия. [16+].
9.35 Богиня. Новая коллекция. [16+].
10.35 Богиня шоппинга. [16+].
12.30 **«ПОЛОВИНКИ».** [16+].
12.55 Пятница News. [16+].
13.25 Богач-бедняк. [16+].
14.00 Орел и решка. На краю света. [16+].
14.55 Орел и решка. [16+].
17.20 Мир наизнанку. Индонезия. [16+].
18.10 Орел и решка. [16+].
19.00 Блокбастеры! [16+].
20.00 Орел и решка. Шопинг. [16+].
21.00 Орел и решка. [16+].
22.00 **«СВЕРХЪЕСТЕСТВЕННОЕ».** Сериал. [16+].
23.45 Пятница News. [16+].
0.15 **«СВЕРХЪЕСТЕСТВЕННОЕ».** Сериал. [16+].
2.00 **«ДНЕВНИКИ ВАМПИРА».** Сериал. [16+].
2.50 **«CSI: МЕСТО ПРЕСТУПЛЕНИЯ НЬЮ-ЙОРК».** [16+].
3.45 Шурочка. [16+].
4.10 Несносные девчонки. Розыгрыш. [16+].
4.50 Music. [16+].

ОТР

05.05, 10.40, 16.20, 23.00 «Культурный обмен с Сергеем Николаевичем» [12+]
06.00, 09.25 Д/ф «Под Покровом Богородицы». Фильм третий из цикла «Божий промысел» [12+]
06.25, 10.20, 18.45, 01.30 «От первого лица» [12+]
06.40 «За дело!» [12+]
07.20, 17.10, 23.45 «Технопарк» [12+]
07.30, 14.55, 20.55, 01.45 «Прав!Да?» [12+]
08.30 «Основатели» [12+]
09.00, 03.45 «Открытая дверь: «Школа. 21-й век» [12+]
10.00, 13.00, 16.00, 19.00, 22.00, 00.00 Новости
11.30, 20.30 «Провинциальные музеи России» [12+]
12.00, 19.25, 00.30 «Большая страна» [12+]
13.20, 04.10 «Большая наука» [12+]
14.10 «Де-факто» [12+]
14.40, 17.55, 03.30 «Ясное дело» [12+]
17.25 Д/ф «Под Покровом Богородицы». Фильм третий из цикла «Божий промысел» [12+]
18.15 «Школа. 21-й век» [12+]
22.25 «Де-факто» [12+]
02.55 «Кинодвижение» [12+]

Мир

06.00 «180 минут» [12+]
08.45 «Диаспоры» [16+]
09.10 Х/ф **«МЫ ЖИЛИ ПО СОСЕДСТВУ»** [12+]
10.30 Х/ф **«БЛЮЗ ОПАДАЮЩИХ ЛИСТЬЕВ»** [16+]
12.10 Д/ф «В мире красоты» [12+]
13.00 Новости
13.15 Т/с **«ДОРОГИ ИНДИИ»** [16+]
15.05 Д/ф «Тайные знаки» [16+]
16.00 Новости
16.20 Ток-шоу «Слово за слово» [16+]
17.10 Т/с **«ЧАСЫ ЛЮБВИ»** [16+]
19.00 Новости
19.20 Т/с **«АЛЕКСАНДРОВСКИЙ САД-3»** [16+]
22.00 Х/ф **«ЕЕ СЕРДЦЕ»** [16+]
23 января 2002 года жизнь журналистки Марианы Перл резко изменилась. Ее муж Дэниел Перл, руководитель южноазиатского бюро Wall Street Journal, занимавшийся в Пакистане поиском материала для статьи о террористе Ричарде Риде, исчез.
23.40 Ток-шоу «Слово за слово» [16+]
00.30 Новости
00.40 Т/с **«ДОРОГИ ИНДИИ»** [16+]
02.25 Д/ф «Тайные знаки» [16+]
03.20 Т/с **«АЛЕКСАНДРОВСКИЙ САД-3»** [16+]

Viasat History

08.00 «Париж: история одной столицы» [16+]
09.00, 17.00 «Команда времени» [12+]
10.00 «Великий подвиг шахтеров в Первой мировой войне» [16+]
10.50, 18.00 «Эдвардианская ферма» [12+]
12.00 «Белая королева и ее соперницы» [12+]
13.00 «Рождение, брак и смерть в эпоху средневековья» [12+]
14.00 «В поисках Гайдна» [12+]
15.00 «Миссия Х»
16.00, 16.30, 03.50, 04.20 «По следам Ганнибала»
19.10 «Париж: история одной столицы» [16+]
20.10, 01.05 «Охотники за мифами» [16+]
21.10 «Музейные тайны» [16+]
22.00 «Холодная война: подводное противостояние» [12+]
23.00 «Длинные тени Первой мировой войны»
00.00, 07.00 «Музейные тайны»
02.00 «Короли Хорватии» [16+]
03.00 «Великий подвиг шахтеров в Первой мировой войне» [16+]
05.00 «Музейные тайны» [16+]
05.50 «Дома георгианской эпохи» [12+]

Россия-2

7.00 Панорама дня. Live.
8.25, 0.05 Игорь Петренко и Андрей Панин в фильме **«ШЕРЛОК ХОЛМС». «ЛЮБОВНИЦЫ ЛОРДА МАУЛБРЕЯ»** [16+].
10.10 «Эволюция».
11.45 Большой футбол.
12.05 Никита Михалков, Олег Меньшиков и Евгений Миронов в фильме **«УТОМЛЕННЫЕ СОЛНЦЕМ-2: ПРЕДСТОЯНИЕ»** [16+].
15.30 «Полигон». Мины.
16.00 «Полигон». Спасение подводной лодки.
16.30 «Танковый биатлон».
18.35 Никита Михалков, Олег Меньшиков и Дмитрий Дюжев в фильме **«УТОМЛЕННЫЕ СОЛНЦЕМ-2: ЦИТАДЕЛЬ»** [16+].
21.45 Большой спорт.
22.05 «Извините, мы не знали, что он невидимый» [12+].
23.00 «Эволюция» [16+].
1.55 «Дуэль».
3.05 Хоккей. Суперсерия. Россия - Канада. Молодежные сборные. Прямая трансляция из Канады.
5.45 «Диверсанты».

Евроспорт

10.30 Фигурное катание. Гран-при.
11.15 Дартс. Северная Ирландия.
12.00 Тяжелая атлетика. Чемпионат мира. Мужчины. 77 кг.
13.00 Тяжелая атлетика. Чемпионат мира. Женщины. 63 кг. Прямая трансляция.
14.45 All Sports. Тележурнал WATTS.
15.00 Тяжелая атлетика. Чемпионат мира. Мужчины. 77 кг.
16.00 Тяжелая атлетика. Чемпионат мира. Мужчины. 85 кг. Прямая трансляция.
17.45 All Sports. Тележурнал WATTS.
18.30 Горные лыжи. Кубок мира. Слалом-гигант Женщины. 2-я попытка.
19.00 Горные лыжи. Кубок мира. Слалом-гигант. Мужчины. 2-я попытка.
19.30 Зимние виды спорта. Скипасс.
19.45 Футбол. Товарищеский матч. До 21 года. Германия - Нидерланды.
22.00 Боевые искусства.
0.00 Боевые искусства. Бойцовский клуб. [16+]
1.30 Тяжелая атлетика. Чемпионат мира. Женщины. 63 кг.
2.30 Тяжелая атлетика. Чемпионат мира. Мужчины. 85 кг.

Спорт+

08.00, 10.45, 12.00, 18.40, 21.00, 23.30, 04.00 Новости
08.15 СОГАЗ - чемпионат России по футболу сезона 2014/2015 года. «Краснодар» - «Рубин»
11.00 Футбол. Обзор матчей чемпионата Испании
12.30 Футбол. Чемпионат Италии. «Рома» - «Торино»
14.20 Волейбол. Лига чемпионов. Женщины. «Экзачибаши» - «Омичка»
16.10 СОГАЗ - чемпионат России по футболу сезона 2014/2015 года. «Спартак» - «Арсенал»
18.55, 06.00 Волейбол. Лига чемпионов. Женщины. «Динамо» (Казань) - «Агель»
21.30 Баскетбол. Евролига. Мужчины. УНИКС - «Нижний Новгород»
00.00 Волейбол. Лига чемпионов. Женщины. «Экзачибаши» - «Омичка»
02.00 Баскетбол. Евролига. Мужчины. «Олимпиакос» - «Галатасарай»
04.30 СОГАЗ - чемпионат России по футболу сезона 2014/2015 года. «Обзор тура»

Animal Planet

06.00, 10.55, 21.00, 21.30, 02.25, 02.50 Укротитель по вызову [12+]
06.25, 15.30 Введение в собаковедение[12+]
07.15 Мой маленький кошмар [12+]
08.10, 14.35 Дома на деревьях [12+]
09.05, 17.20 Большие и страшные [12+]
10.00 Территория животных [12+]
11.20, 05.36 Аэропорт для животных [12+]
11.50, 18.15 Моя дикая привязанность [12+]
12.45, 19.10 Невиданные Аппалачи [12+]
13.40, 14.05, 20.05, 20.30 Человек и львы: история одного сафари [12+]
16.25 Мой питомец - звезда Интернета [12+]
16.50 Мой питомец - звезда Интернета [12+]
21.55, 03.15 Укротители аллигаторов [12+]
22.50, 04.02 Меня укусили [16+]
23.45 Дикие и опасные [16+]
01.35, 02.00 Человек и львы: история одного сафари [12+]
00.40 Полиция Хьюстона - отдел по защите животных [16+]
04.49 Дикие и опасные [16+]

TV1000

06.10 **«КОГДА Я УМИРАЛА»** США, драма, 2013 [16+]
08.10 **«НАСМОТРЕВШИСЬ ДЕТЕКТИВОВ»** США, комедия, 2007 [12+]
10.10 **«ПРИТВОРИСЬ МОИМ МУЖЕМ»** США, 2011 [16+]
12.10 **«ЗОЛОТОЙ КОМПАС»** [12+]
14.20 **«ЛЮБОВЬ С УВЕДОМЛЕНИЕМ»** США, 2002 [12+]
16.20 **«ХОДЯТ СЛУХИ…»** США, комедия, 2005 «год [12+]
18.10 **«ГУМАНИТАРНЫЕ НАУКИ»** США, 2012 [16+]
20.00 **«ИСТОРИЯ О НАС»** [16+]
21.50 **«ХОРОШАЯ ДЕВОЧКА»** [16+]
23.30 **«СОКРОВИЩЕ»** [16+]
01.30 **«ДИКАЯ РЕКА»** [12+]
03.40 **«ПОДЕРЖАННЫЕ ЛЬВЫ»** США, драма, 2003 [12+]

TV1000 Русское кино

06.20 **«СНЕГУРОЧКА»** [12+]
08.10 **«СНЕЖНАЯ КОРОЛЕВА»** СССР, 1966 [12+]
09.40 **«АПЕЛЬСИНОВЫЙ СОК»** Россия, комедия, 2010 [16+]
11.25 **«УПРАЖНЕНИЯ В ПРЕКРАСНОМ»** Россия, 2011 [16+]
13.10 **«КОРОЛЬ-ОЛЕНЬ»** [12+]
14.35 **«КАНИКУЛЫ СТРОГОГО РЕЖИМА»** Россия, 2009 [12+]
16.35, 04.00 **«БОЙ С ТЕНЬЮ 3D: ПОСЛЕДНИЙ РАУНД»** [16+]
18.45 **«ТАРИФ НОВОГОДНИЙ»** Россия, комедия, 2008 [18+]
20.20 **«ДЕВУШКА И СМЕРТЬ»** Нидерланды/Россия, 2012 [16+]
22.30 **«СТАЛЬНАЯ БАБОЧКА»** [16+]
00.25 **«ПУТЕШЕСТВИЕ АВТОСТОПОМ»** Россия, 2009 [16+]
02.00 **«ДУХLESS»** [16+]

Охота и рыбалка

06.00 Охота с луком. [16+]
06.30, 15.00, 03.40 Особенности охоты на Руси. [16+]
07.00 Охотничьи традиции и этика. [16+]
07.15 Джиговая ловля басса. [12+]
07.45, 00.45 Советы бывалых. [12+]
08.00 Мой мир - рыбалка. [12+]
08.30 Горная охота. [16+]
09.00, 05.35 Рыболовное шоу. [12+]
09.25, 02.45 Тропа рыбака. [12+]
09.55 Рыболовные горизонты. [12+]
10.20 Оружие для охоты. [16+]
10.50, 01.55 Рыбалка с Баком Макнили. [12+]
11.10, 02.15 Клевое место. [12+]
11.40, 04.40 Нахлыст. [12+]
12.05 Планета охотника. [16+]
12.35 Прикладная ихтиология. [12+]
13.05 Ловля форели в Исландии. [12+]
14.00 Большой троллинг. [12+]
14.30 На охотничьей тропе. [16+]
15.15 Охота по-американски. [16+]
15.35 «Радзишевский и К». [12+]
16.05, 03.15 В мире рыбалки. [12+]
16.30 За диким кабаном. [16+]
17.00 Планета рыбака. [12+]
17.30 Рыбалка с Дэйвом Барэмом. [12+]
18.00, 22.00 Сезон охоты. [16+]
18.30 Охотничье оружие. Вопросы эксперту. [16+]
18.45 Рыбалка с Нормундом Грабовскисом. [12+]
19.15 Первый лед - последний лед. [12+]
19.30 Морская подводная охота. [16+]
20.00 Европейская охота. [16+]
21.00 Рыболов-эксперт. [12+]
21.30 Нахлыст на разных широтах. [12+]
22.30 Следопыт. [12+]
23.00 Оружейный клуб. [16+]
23.30 Я и моя собака. [16+]
00.00 Ловля карпа. [12+]
01.00 Рыбалка без границ. [12+]
01.30 Нахлыст среди дикой природы. [12+]

Ретро

06.00, 07.05 Х/ф **«БЛАГОЧЕСТИВАЯ МАРТА».** [12+]
08.10 «Вокруг смеха». [12+]
09.35, 15.30, 21.30 Х/ф **«СТАВКА БОЛЬШЕ, ЧЕМ ЖИЗНЬ».** [12+]
10.35 «Мастера искусств». [6+]
11.45 «Свидетель века». [12+]
12.00, 13.10 Х/ф **«ОБЪЯСНЕНИЕ В ЛЮБВИ».** [12+]
14.10 Анна Герман. «Судьба и песни». [6+]
15.10 «Свидетель века». [12+]
16.25 «Мастера искусств». Заслуженный артист РСФСР А. Д. Папанов. [6+]
18.00, 19.10 Х/ф **«КАФЕДРА».** [12+]
20.20 «Очевидное-невероятное». Летать. [6+]
22.25 «Мастера искусств». [6+]
00.00, 01.05 Х/ф **«ЗАДАЧА С ТРЕМЯ НЕИЗВЕСТНЫМИ».** [12+]
02.10 Вас приглашает С.Ротару. [12+]
03.25 «Музыкальная история». [12+]
03.30 Х/ф **«СТАВКА БОЛЬШЕ, ЧЕМ ЖИЗНЬ».** [12+]
04.25 «Мастера искусств». Олег Басилашвили. [6+]

«ПУТЕШЕСТВИЕ АВТОСТОПОМ» [16+]

TV анонсы

Драма
Tv1000 Русское кино, 0.25

Молодые ребята, ленинградцы, отправились тогда в мифическую страну Шамбалу, затерянную, по слухам, среди ослепительных вершин Тибета, где-то между Индией и Китаем. Ребятам хотелось увидеть страну, о которой они столько слышали, в существование которой свято верили. Возможно, это был поиск новых идей и приоритетов, очищенных от мифов прошедших десятилетий.

Россия, 2009

Внимание! За содержание телепрограммы редакция газеты ответственности не несет. В программе возможны изменения по усмотрению телеканалов.

1-й канал

5.00 Телеканал «Доброе утро»
9.00 Новости
9.15 «Контрольная закупка»
9.45 «Жить здорово!» [12+]
10.55 «Модный приговор»
12.00 Новости (с субтитрами)
12.20 **«УЛЫБКА ПЕРЕСМЕШНИКА».** Многосерийный фильм [12+]
14.20 «Время покажет» [16+]
15.00 Новости (с субтитрами)
15.15 «Время покажет». Продолжение [16+]
16.00 «Мужское / Женское» [16+]
17.00 «Жди меня»
18.00 Вечерние новости (с субтитрами)
18.45 «Человек и закон» с Алексеем Пимановым [16+]
19.50 «Поле чудес» [16+]
21.00 «Время»
21.35 «Голос» [12+]
23.40 «Вечерний Ургант» [16+]
0.35 «Городские пижоны». Премьера. «Неизвестная Мэрилин» [12+]
2.35 Джейми Фокс, Крис Купер, Дженнифер Гарнер в триллере **«КОРОЛЕВСТВО»** [16+]
4.35 «В наше время» [12+]
5.25 Программа «Контрольная закупка»

Россия-1

5.00 Утро России.
8.55 Мусульмане.
9.10 «Вызываю дух Македонского. Спиритизм». [12+].
10.05 «О самом главном». Ток-шоу.
11.00 Вести.
11.35 Вести-Иваново.
11.55 Анна Ковальчук в детективном телесериале **«ТАЙНЫ СЛЕДСТВИЯ»**. [12+].
12.55 «Особый случай». [12+].
14.00 Вести.
14.30 Вести-Иваново.
14.50 Вести. Дежурная часть.
15.00 **«СЕРДЦЕ ЗВЕЗДЫ»**. Телесериал. [12+].
16.00 **«ПОКА СТАНИЦА СПИТ».** Телесериал. [12+].
17.00 Вести.
17.10 Вести-Иваново.
17.30 Елена Яковлева в телесериале **«КАМЕНСКАЯ»**. [12+].
18.30 «Прямой эфир». [12+].
19.35 Вести-Иваново.
20.00 Вести.
21.00 **«СЫН ЗА ОТЦА».** Телесериал [16+].
22.50 Специальный корреспондент. [16+].
0.25 **«СТРАХОВОЙ СЛУЧАЙ»** [12+].
2.25 Горячая десятка. [12+].
3.30 Комната смеха.

НТВ

6.00 Информационный канал «НТВ утром».
8.20 «Прокурорская проверка» [16+].
9.35 Сериал **«ВОЗВРАЩЕНИЕ МУХТАРА»** [16+].
10.00 Сегодня.
10.20 Сериал **«ВОЗВРАЩЕНИЕ МУХТАРА»** (продолжение) [16+].
11.55 Суд присяжных [16+].
13.00 Сегодня.
13.30 «Суд присяжных. Окончательный вердикт» [16+].
14.45 Обзор. Чрезвычайное происшествие.
15.25 Сериал **«ЛЕСНИК»** [16+].
16.00 Сегодня.
16.30 Сериал **«ЛЕСНИК»** (продолжение) [16+].
18.00 «Говорим и показываем». Ток-шоу с Леонидом Закошанским [16+].
19.00 Сегодня.
19.45 Премьера. Детектив **«ЛЕГАВЫЙ-2»** [16+].
23.40 «Список Норкина» [16+].
0.30 Остросюжетный сериал **«НАРКОТРАФИК»** [18+].
2.25 Дикий мир [0+].
2.45 Остросюжетный сериал **«ГОНЧИЕ»** [16+].
4.40 Сериал **«СУПРУГИ»** [16+]

Рен ТВ

5.00 «Адская кухня-2». [16+].
6.00 **«ВЕРНОЕ СРЕДСТВО».** [16+].
7.00 «Информационная программа 112». [16+].
7.30 Званый ужин. [16+].
8.30 Новости «24». [16+].
9.00 «Великие тайны исчезнувших цивилизаций». [16+].
12.00 «Информационная программа 112». [16+].
12.30 Новости «24». [16+].
13.00 Званый ужин. [16+].
14.00 «Тотальная распродажа». [16+].
15.00 «Семейные драмы». [16+].
16.00, 17.00 Не ври мне! [16+].
18.00 **«ВЕРНОЕ СРЕДСТВО».** [16+].
19.00 «Информационная программа 112». [16+].
19.30 Новости «24». [16+].
20.00 «Анна Чапман и ее мужчины». [16+].
21.00 «Территория заблуждений» с Игорем Прокопенко. [16+].
23.00 «Кино»: Брэдли Купер в комедии **«МАЛЬЧИШНИК-2: ИЗ ВЕГАСА В БАНГКОК».** [18+].
1.00 «Кино»: Джеки Чан в боевике **«СЛУЧАЙНЫЙ ШПИОН».** [12+].
2.30 «Кино»: комедия **«АГЕНТ ПО КЛИЧКЕ СПОТ».** [6+].
4.30 **«ТУРИСТЫ».** [16+]

5-й канал

6.00 «Сейчас»
6.10 «Момент истины». Авторская программа А. Караулова [16+]
7.00 «Утро на «5» [6+]
9.30 «Место происшествия»
10.00, 12.00, 15.30, 18.30 «Сейчас»
10.30, 11.50, 12.30, 13.40, 16.00 Киноэпопея **«ОСВОБОЖДЕНИЕ»** [12+]
19.00 **«СЛЕД. БИФШТЕКС ИЗ ЛЮБИМОГО»** [16+]
19.45 **«СЛЕД. СОСЕД»** [16+]
20.35 **«СЛЕД. БРАЧНОЕ АГЕНТСТВО»** [16+]
21.20 **«СЛЕД. ПЯТИКОПЕЕЧНОЕ ДЕЛО»** [16+]
22.10 **«СЛЕД. Б.Я.К.А»** [16+]
22.55 **«СЛЕД. СРОК ДАВНОСТИ»** [16+]
23.45 **«СЛЕД. КУРОРТНЫЙ СЕЗОН»** [16+]
0.35 **«СЛЕД. ФОРМУЛА СМЕРТИ»** [16+]
1.20 **«ДЕТЕКТИВЫ»** [16+]
1.55 **«ДЕТЕКТИВЫ»** [16+]
2.25 **«ДЕТЕКТИВЫ»** [16+]
3.00 **«ДЕТЕКТИВЫ»** [16+]
3.30 **«ДЕТЕКТИВЫ»** [16+]
4.00 **«ДЕТЕКТИВЫ»** [16+]
4.35 **«ДЕТЕКТИВЫ»** [16+]
5.05 **«ДЕТЕКТИВЫ»** [16+]
5.35 **«ДЕТЕКТИВЫ»** [16+]

Россия-К

06.30 Телеканал «Евроньюс»
10.00, 15.00, 19.00, 23.20 Новости культуры
10.20 Х/ф **«СНАЙПЕР»**
11.30 Д/ф «Гончарный круг»
11.40 Д/ф «Александр Попов. Тихий гений»
12.20 «Правила жизни»
12.50 Письма из провинции. Якутск-Покровск.
13.15 Д/с «Космос - путешествие в пространстве и времени»
14.05 Х/ф **«КОЗЛЕНОК В МОЛОКЕ»**
15.10 «Царская ложа» Галерея музыки.
15.50 Х/ф **«В ПОГОНЕ ЗА СЛАВОЙ»**
17.15 Большая опера.
19.15 «Смехоностальгия»
19.45, 01.55 «Загадка русского Нострадамуса»
20.30 Т/с «**НИКОЛЯ ЛЕ ФЛОК. ТАЙНА УЛИЦЫ БЛАНМАНТО»** [16+]
22.25 Линия жизни. Борис Невзоров.
23.40 Х/ф **«НЕСПЕЛЫЕ ГРАНАТЫ»**
01.15 Российские звезды мирового джаза.
02.40 Д/ф «Сплит. Город во дворце»

Барс + ТНТ

7:00 - 8:30 «УТРО Плюс».
8:25 «Озорные анимашки». [12+]
9:00 «Дом-2. Lite». [16+]
10:30 «Битва экстрасенсов». [16+]
11:30 «Танцы». Шоу. [16+]
13:30 **«УНИВЕР».** [16+]
14:00 «Погода в Иванове». [0+]
14:05 «Убахобо». [16+]
14:30 **«УНИВЕР».** [16+]
15:00 **«УНИВЕР».** [16+]
15:30 **«УНИВЕР».** [16+]
16:00 **«УНИВЕР».** [16+]
16:30 **«УНИВЕР».** [16+]
17:00 **«УНИВЕР».** [16+]
17:30 **«УНИВЕР».** [16+]
18:00 **«УНИВЕР».** [16+]
18:30 **«УНИВЕР».** [16+]
19:00 **«УНИВЕР».** [16+]
19:30, 20:30 «Губерния». [16+]
19:55 «Скажи мне «ДА». [16+]
20:00 «Comedy Woman». [16+]
21:00 «Комеди Клаб». [16+]
22:00 «COMEDY БАТТЛ. Суперсезон». [16+]
23:00 «Дом-2. Город любви». [16+]
00:00 «Дом-2. После заката». [16+]
01:00 «Не спать!» [18+]
02:00 **«ПОСЕЙДОН».** Триллер. [12+]
03:55 **«АППАЛУЗА».** Боевик. [16+]
06:15 **«ДЖОУИ-2».** [16+]
06:45 «Саша + Маша». Лучшее. [16+]

Барс-плюс

6:00 УТРО+ [12+]
9:00 М/с «Легенда о Моллин» [12+]
9:25 А/с «Будни аэропорта»
9:30 Ток-шоу «В гостях у Геннадия Малахова» [12+]
10:10 Д/ф «Скромное обаяние современных технологий» [12+]
10:30, 17:00 «Актуально» [16+]
10:45 «Избранные нами» [16+]
11:00 **«ГОВОРИТ ПОЛИЦИЯ»** [16+]
11:40 Мультфильм [6+]
12:00, 19:00, 20:00, 21:00, 0:00 Новости «Губерния» [16+]
12:25, 0:25 «Убахобо» [16+]
12:30 **«ЛИХА БЕДА НАЧАЛО»** [12+]
14:00 «Скажи мне «да!» [16+]
14:15 «Коммуналка» [12+]
14:30 Х/ф **«НЕ ПЫТАЙТЕСЬ ПОНЯТЬ ЖЕНЩИНУ»** [16+]
16:00 **«ГОСПОЖА ГОРНИЧНАЯ»** [16+]
16:45 М/с «Куми-Куми» [12+]
17:10 «По горячим следам» [12+]
17:30 М/с «Саладин» [12+]
18:00 Т/с **«РЕСТАВРАТОР»** [16+]
19:10, 5:10 Т/с **«БИГЛЬ»** [16+]
20:15 Т/с **«ГРУППА ЗЕТА»** [16+]
21:20 «Скажи мне «да!» [16+]
22:00 **«ЖЕНИХ НАПРОКАТ»** [16+]
0:30 Х/ф **«ИГРА В ШИНДАЙ»** [16+]
2:00 Д/ф «Щелоков. МВД против КГБ» [12+]
2:55 Д/ф «Тайный код взломан «Параллельный мир» [12+]
3:30 Х/ф **«ГАЙД-ПАРК НА ГУДЗОНЕ»** [16+]

ТВ-Центр

6:00 «Настроение».
7:00, 18:30, 19:30 «Губерния». [16+]
8:15 **«БЕЗ СРОКА ДАВНОСТИ».** [12+]
10:05 «Сергей Гармаш. Мужчина с прошлым». Д/ф. [12+]
10:55 «Доктор И...» [16+]
11:30, 14:30, 17:30, 22:00 События.
11:50 **«ДАЧНИЦА».** Худ. фильм. [16+]
13:35 «Простые сложности». [12+]
14:10 «Наша Москва». [12+]
14:50 Город новостей.
15:10 «Трудно быть Джуной». [12+]
16:00 «Актуально». [16+]
16:30, 17:50 **«ЧИСТО АНГЛИЙСКОЕ УБИЙСТВО».** [12+]
18:25 «Право голоса». [16+]
18:43 «Городская хроника». [16+]
18:45 «Убахобо». [12+]
18:50 «Скажи мне «да». [16+]
19:50 Праздничный концерт к Дню сотрудника органов внутренних дел. [12+]
21:45, 01:45 «Петровка, 38». [16+]
22:30 «Жена. История любви». [16+]
00:00 **«СИЛЬНАЯ».** Худ. фильм. [16+]
02:00 **«НЕУДАЧНИК АЛЬФРЕД, ИЛИ ПОСЛЕ ДОЖДЯ ПЛОХАЯ ПОГОДА».** Комедия. [12+]
03:30 **«ИСЦЕЛЕНИЕ ЛЮБОВЬЮ».** Телесериал. [12+]
04:15 «О чем молчит женщина». [12+]
04:55 «Евгений Мартынов. Последний романтик». Д/ф. [12+]

СТС + Золотой век

06.00 Мультфильмы
06.30, 09.10, 10.20, 18.40, 21.30, 22.10, 00.20 Погода [0+]
06.40 М/с «Пингвинёнок Пороро» [0+]
07.00 М/с «Черепашки-ниндзя» [12+]
07.30 М/с «Клуб Винкс - школа волшебниц» [12+]
08.00, 13.00, 18.30 Т/с **«ВОРОНИНЫ»** [16+]
09.00 **«ВОСЬМИДЕСЯТЫЕ»** [16+].
09.20, 18.50 Про город [0+]
10.00 Т/с **«ЛЮБИТ - НЕ ЛЮБИТ»** [16+]
10.30 Т/с **«СВЕТОФОР»** [16+]
11.30 Мастершеф [16+]
15.00 Шоу «Уральских пельменей». «Пель и Мень смешат на помощь» [16+]
17.00 Шоу «Уральских пельменей». «Отцы и эти» [16+]
19.00 Т/с **«КУХНЯ»** [16+]
21.00 Шоу «Уральских пельменей». «Зэ бэд» [16+]
22.25 Шоу «Уральских пельменей». «Нано-концерт, на!» [16+]
23.45 Большой вопрос [16+].
00.45 **«НОВЫЕ РОБИНЗОНЫ»** [0+]. Приключенческая комедия
02.40 Хочу верить [16+].
03.40 «Не может быть!» [16+].
04.30 «Животный смех». [0+]
05.00 Мультфильмы
05.50 Музыка на СТС [16+].

Перец

6.00 Мультфильмы. [0+].
6.45 Драма **«БАРМЕН ИЗ «ЗОЛОТОГО ЯКОРЯ»** [12+]
8.30 Анекдоты. [16+].
9.30, 20.30 Детектив **«ОПЕРА. ХРОНИКИ УБОЙНОГО ОТДЕЛА»** [16+]
11.45 Комедия **«СОЛДАТЫ-7»** [12+]
15.30 «Дорожные войны». [16+].
16.30 «Вне закона». [16+].
17.00 «Вне закона». [16+].
17.30 «Вне закона». [16+].
18.00 «Вне закона». «Жена заплатит». [16+].
18.30 «Дорожные войны». [16+].
19.30 Комедия **«СОЛДАТЫ-7»** [12+]
22.40 Ужасы **«ХОДЯЧИЕ МЕРТВЕЦЫ-3»** [16+]
0.30 Мелодрама **«ДНЕВНИКИ «КРАСНОЙ ТУФЕЛЬКИ»** [18+]
1.00 Х/ф **«СМОТРИ В ОБА»** [12+]
2.40 Драма **«БАРМЕН ИЗ «ЗОЛОТОГО ЯКОРЯ»** [12+]
Судьбы двух школьных товарищей сложились по-разному: один стал офицером пограничных войск, а другой устроился в ресторане барменом и оказался втянутым в операцию, разработанную иностранной разведкой.
4.15 Мультфильмы. [0+].

Звезда

6.00 «Колеса Страны Советов. Были и небылицы». Док. сериал. [6+].
7.10 **«БЕЛОРУССКИЙ ВОКЗАЛ».** Худ. фильм [0+].
9.00, 13.00, 18.00 Новости дня.
9.10 «Зверская работа» [6+].
10.00 «Объект «Юрга-2». Док. фильм [12+].
10.35 **«СПЕЦГРУППА».** Телесериал [12+].
15.00 **«МОРСКОЙ ПАТРУЛЬ».** Телесериал [16+].
17.15 «Боевые награды Советского Союза. 1917-1941». Док. фильм [12+].
18.30 «Фронтовые истории любимых актеров». Док. сериал. [12+].
19.15 **«ОБЫКНОВЕННЫЙ ЧЕЛОВЕК».** Худ. фильм [0+].
21.20, 23.15 **«ДВЕНАДЦАТАЯ НОЧЬ».** Худ. фильм [0+].
23.00 Новости дня.
23.25 **«МЫ С ВАМИ ГДЕ-ТО ВСТРЕЧАЛИСЬ».** [0+].
1.15 **«ЛЮДИ НА МОСТУ».** Худ. фильм [0+].
3.00 **«КЛЮЧИ ОТ НЕБА».** Худ. фильм [0+].
4.10 **«ПОВТОРНАЯ СВАДЬБА».** Худ. фильм [16+].

«СЛУЧАЙНЫЙ ШПИОН» [12+]

TV анонсы

Боевик
Рен ТВ, 1.00

Сирота Бак всегда мечтал стать спецагентом. С детства изучал боевые искусства. Однажды помог полиции в задержании грабителей банка. Бак постоянно сталкивается с подозрительными фактами о прошлой жизни своего отца, который, по словам частного детектива Лиу, является миллионером. Детектив убедил Бака отправиться на встречу с «отцом» в Турцию, а затем в Корею. Бак и не догадывается, что его отец фактически оказывается северо-корейским шпионом. Он даже не предполагал, что окажется запутанным в деле с воровством вируса, вызывающего рак легких, из американского правительственного научного департамента. И теперь ему придется использовать все свое умение и храбрость, чтобы остановить вирус от попадания не в те руки…

Гонконг, 2000

Домашний

6.30, 7.00 «Джейми: Обед за 15 минут» [0+]. Кулинарное шоу.
7.30 Не болейте, здравствуйте! [16+].
7.45 Личная жизнь вещей [16+].
8.00 «Полезное утро» [16+].
8.40, 22.35 «Звёздная жизнь» [16+]. Документальный цикл.
9.40 Телероман **«ВЕРБНОЕ ВОСКРЕСЕНЬЕ»** [16+].
18.00 Т/с **«ОНА НАПИСАЛА УБИЙСТВО»** [16+].
18.55, 23.35, 0.00 «Одна за всех». Комедийное шоу [16+].
19.00 Мелодрама **«МОЯ НОВАЯ ЖИЗНЬ»** [16+].
0.30 Романтическая комедия **«ИСПЫТАТЕЛЬНЫЙ СРОК»** [16+].
Матери-одиночке позарез надо найти работу. Дайте ей только шанс и она перевернет мир! Но – ветрянка у двух ее близнецов рушит все планы. Но как быть, если начальство не переносит слов «больничный-дети» и ни за что не возьмет на работу мать двоих малышей? «Багаж» решено скрыть, а достоинства приукрасить.
2.30 «Звёздные истории» [16+].
6.00 «Джейми: Обед за 15 минут» [0+]. Кулинарное шоу

ТВ3

6.00 Мультфильмы СМФ [0+].
9.30, 10.30 Т/с **«ГОЛОСА»** [16+].
11.30, 12.30 Т/с **«СЕКРЕТНЫЕ МАТЕРИАЛЫ»** [16+].
13.30 Х-Версии. Другие новости [12+].
14.00, 14.30 Док. фильм «Охотники за привидениями» [16+].
15.00 Мистические истории [16+].
16.00 Док. фильм «Гадалка» [12+].
17.30 Т/с **«СЛЕПАЯ»** [12+].
18.00 Х-Версии. Колдуны мира [12+].
19.00 Человек-невидимка [12+].
20.00 Х/ф **«ПЕРВЫЙ УДАР»** [12+].
21.45 Х/ф **«КАРАТЕЛЬ»** [16+].
Фрэнк Касл – агент ФБР, который после долгих лет службы оперативником должен наконец-то получить кабинетную должность и начать спокойную жизнь с женой и детьми. Но ему предстоит пережить страшное испытание: во время выполнения последнего спецзадания прямо на его глазах от рук преступника погибает вся его семья.
0.15 Х-Версии. Громкие дела [12+].
1.15 Европейский покерный тур [18+].
2.15 Х/ф **«АКУЛЫ-2»** [16+].
4.00 Х/ф **«ПРИЗРАКИ»** [16+].
5.45 Мультфильмы СМФ [0+].

Внимание! За содержание телепрограммы редакция газеты ответственности не несет. В программе возможны изменения по усмотрению телеканалов.

Карусель

05.00 М/с «Букашки»
05.10, 12.20 М/с «Смурфики»
06.00 «Прыг-скок команда»
06.10, 01.35 «Бериляка учится читать». Слоги
06.30 М/с «Паровозик Тишка»
06.50 М/с «Маша и Медведь»
07.20, 09.50, 20.40 Дневники Международного конкурса исполнителей детской песни «Евровидение - 2014»
07.30, 18.55, 01.50 М/с «Весёлые паровозики из Чаггингтона»
08.05, 02.20 М/с «Трансформеры. Боты-спасатели»
08.30, 19.15, 02.40 М/с «Приключения Чака и его друзей»
08.55, 03.05 «Подводный счёт»
09.10, 16.00, 03.20 М/с «Поезд динозавров»
09.40 М/с «Лунтик и его друзья»
10.00, 17.00 «Перекрёсток»
10.50 М/с «Боб-строитель»
11.10, 18.15 М/с «Новые приключения пчёлки Майи»
11.50 «Школа Аркадия Паровозова»
15.45 «Служба спасения домашнего задания»
16.30 М/с «Везуха!»
17.50 «Ералаш»
19.05 «От слона до муравья»
19.40 М/с «Томас и его друзья»
20.00 «НЕОвечеринка»
20.30 «Спокойной ночи, малыши!»
20.50 М/с «Робокар Поли и его друзья»
21.10 М/с «Белка и Стрелка. Озорная семейка»
22.20 «Форт Боярд» [12+]
23.05 «Навигатор. Апгрейд» [12+]
23.10 Т/с **«СЕКРЕТНЫЕ АГЕНТЫ»** [12+]
23.40 «Естествознание. Лекции + опыты» [12+]
00.10 Х/ф **«ЖИЗНЬ И УДИВИТЕЛЬНЫЕ ПРИКЛЮЧЕНИЯ РОБИНЗОНА КРУЗО»** [12+]
03.50 М/с «Боб-строитель»
04.10 «Мир удивительных приключений»

Disney

5.00 «Рыбология». М/с. [6+]
5.35 «Кид vs Кэт». М/с. [6+]
6.05 «Брэнди и Мистер Вискерс». М/с. [6+]
6.30 «Хроники Йоды. Побег из Храма Джедаев». М/с. [6+]
7.00 «Лило и Стич». М/с. [6+]
7.30 «Финес и Ферб». М/с. [6+]
8.00 «Перекресток в джунглях». М/с. [0+]
8.30 «Клуб Микки-Мауса». М/с. [0+]
9.00 «Генри Обнимонстр». М/с. [0+]
9.30 «Доктор Плюшева». М/с. [0+]
10.00 «София Прекрасная». М/с. [0+]
10.30 «Джейк и пираты Нетландии». М/с. [0+]
11.00 «Мама на 5+».
11.30 «Устами младенца». [0+]
12.10 Марафон. «Чип и Дейл спешат на помощь». М/с. [6+]
17.45 «Сорвиголова Кик Бутовски». М/с. [12+]
18.15 «Финес и Ферб». М/с. [6+]
18.40 «С приветом по планетам». М/с. [12+]
19.00 «7 гномов». М/с. [6+]
19.30 «Тарзан-2». А/ф. [0+]
21.00 «Гравити Фолз». М/с. [6+]
22.00, 22.55 **«ОДНАЖДЫ В СТРАНЕ ЧУДЕС».** Сериал. [12+]
23.45 **«УЛИЧНЫЕ ТАНЦЫ».** [16+]
1.40 **«ПРЕСТУПЛЕНИЯ МОДЫ».** [16+]
Брук Тейлор учится в школе моды в надежде стать модельером. Ее дед, босс мафии, которого она никогда не видела, умирает и оставляет ей имущество и право собственности на семейный бизнес, который пытаются сделать законным. Новый студент в школе – тайный агент ФБР, которого прислали, чтобы положить конец преступности.
3.30 «Гравити Фолз». М/с. [6+]
3.55 Музыка на Disney [6+].

Discovery

06.00 Золотая лихорадка [16+].
06.50 Автольянцы [16+].
07.15 Автольянцы [16+].
07.40 Как это устроено? [12+].
08.10 Как это сделано? [12+].
08.35 Золотая лихорадка [16+].
09.30, 04.10 Магия Бена Эрла [12+].
10.25 Пропажи на продажу [12+].
11.20, 23.55 Top Gear [12+].
12.15 Как это устроено? [12+].
12.40 Как это сделано? [12+].
13.10 В погоне за классикой [12+].
14.05 Махинаторы [12+].
15.25 Пропажи на продажу [12+].
16.20 Мастер по созданию бассейнов [12+].
17.15 Короли столярного дела
18.10 Тикл [16+].
19.05 Как это сделано? [12+].
19.35 Как это устроено? [12+].
20.00 Восстание машин [12+].
21.00 Как устроена Вселенная [12+].
22.00 Динамо - невероятный иллюзионист [12+].
23.00 Короли аукционов [12+].
00.50 Настоящие аферисты [12+].
01.40 Молниеносные катастрофы [12+].
02.05 Короли аукционов [12+].
02.55 В погоне за классикой [12+].
03.45 Как это сделано? [12+].
05.05 Махинаторы [12+].

National Geographic

06.00 «Сканеры Древнего мира» [12+]
07.00 «Игры разума» [6+]
07.30 «Увлекательная наука» [12+]
08.00 «Сделай или умри» [18+]
08.30 «Научные глупости» [18+]
09.00, 14.00 «Дикий тунец. Север против Юга» [16+]
10.00, 15.00 «Золото Юкона» [16+]
11.00 «Мегазаводы» [6+]
12.00 «Старатели» [12+]
12.30 «Старатели» [12+]
13.00 «Игры разума» [6+]
13.30 «Увлекательная наука» [12+]
16.00 «Лесное царство» [6+]
17.00 «Дикая природа России» [12+]
18.00 «Апокалипсис. Вторая мировая война» [12+]
19.00 «Мегазаводы. Мотоцикл «Ducati» [12+]
20.00 «Золото Юкона. Момент истины» [12+]
21.00, 01.00, 04.00 «Вторжение на Землю» [16+]
22.00, 02.00, 05.00 «Худшая погода всех времен?» [16+]
23.00 «Расследования авиакатастроф. Небесный «Титаник» [16+]
00.00 «Тюремные трудности. Судный день» [16+]
03.00 «Апокалипсис. Вторая мировая война» [12+]

Пятница

6.00 «Смешарики». [12+].
8.10 Пятница News. [16+].
8.40 Мир наизнанку. Индонезия. [16+].
9.35 Богиня шопинга. [16+].
12.30 **«ПОЛОВИНКИ».** [16+].
13.25 Пятница News. [16+].
13.55 Орел и решка. На краю света. [16+].
14.50, 18.20 Орел и решка. [16+].
17.30 Мир наизнанку. Индонезия. [16+].
22.45 Мир наизнанку. Индонезия. [16+].
23.35 Пятница News. [16+].
0.05 **«CSI: МЕСТО ПРЕСТУПЛЕНИЯ НЬЮ-ЙОРК».** [16+].
2.45 Здравствуйте, я ваша Пятница! [16+].
Только здесь мастодонты шоу-биза могут вдоволь похулиганить, оторваться, покривляться и сбросить утомительное бремя величия. Борис Моисеев покажет себя настоящим панком! А Надежда Кадышева, большой знаток альтернативной музыки, даст фору любой звезде битбокса! Настоящий музыкальный беспредел!
4.45 Music. [16+].

ОТР

05.05, 09.20, 16.30 Д/ф «Раскинулось море широкое, Или время собирать камни»
05.50, 17.30 Д/ф «Гении и злодеи «Александр Попов - Гульельмо Маркони. Встреча, Или кто всё-таки первый?» [12+]
06.20, 10.20, 18.45 «От первого лица» [12+]
06.30, 10.35, 23.10 «Кинодвижение» [12+]
07.10, 17.15 «Технопарк» [12+]
07.25, 14.55, 20.55 «Прав!Да?» [12+]
08.25, 18.15 Студия «Здоровье» [12+]
08.50 «Открытая дверь: «Школа. 21-й век» [12+]
10.00, 13.00, 16.00, 19.00, 22.00, 00.00 Новости
11.15, 16.20 «Спортивный регион» [12+]
11.30, 20.30 «Провинциальные музеи России» [12+]
12.00, 19.25 «Большая страна» [12+]
13.20 «Большая наука» [12+]
14.10 «Де-факто» [12+]
14.40, 17.55 «Ясное дело» [12+]
22.25 «Социальная сеть 2.0» [12+]
00.25 Д/ф «Мы не голуби» [12+]
01.10 Х/ф **«ТОЧКА, ТОЧКА, ЗАПЯТАЯ…»** [12+]
02.30 «Любовь из Интернета» [12+]
03.10 Д/ф «Чудеса природы» [12+]
03.50 «Моя история» [12+]

Мир

06.00 180 минут» [12+]
08.45 «Добро пожаловать» [12+]
09.10 Х/ф **«В МОСКВЕ ПРОЕЗДОМ»** [12+]
10.30 Х/ф **«ЕЕ СЕРДЦЕ»** [16+]
12.10 Д/ф «В мире еды» [12+]
13.00, 16.00, 19.00 Новости
13.15 Т/с **«ДОРОГИ ИНДИИ»** [16+]
15.05 Д/ф «Тайные знаки» [16+]
16.20 «Преступление и наказание» [16+]
16.45 «Секретные материалы» [16+]
17.10 Т/с **«ЧАСЫ ЛЮБВИ»** [16+]
19.20 Т/с **«ТЕЩИНЫ БЛИНЫ»** [12+]
22.35 **«ДЕТИ ДОН-КИХОТА»** [12+]
Живущий по очень строгим моральным нормам и прозванный за это Дон-Кихотом, заведующий роддомом и своих сыновей воспитывает в том же духе. И сыновья оказываются достойными своего отца, хотя им часто приходится преодолевать самые разные затруднения...
00.00 Ток-шоу «Еще не вместе» [16+]
00.35 Т/с **«ДОРОГИ ИНДИИ»** [16+]
02.20 Д/ф «Тайные знаки» [16+]
03.15 «Приключения Македонской» [12+]
03.30 Х/ф **«МУЗЫКАЛЬНАЯ ИСТОРИЯ»** [6+]
05.05 Д/ф «В мире еды» [12+]

Viasat History

08.00, 19.10 «Париж: История одной столицы» [16+]
09.00, 17.00 «Команда времени» [12+]
10.00 «Великий подвиг шахтеров в Первой мировой войне» [16+]
10.50, 18.00 «Эдвардианская ферма» [12+]
12.00 «Холодная война: подводное противостояние» [12+]
13.00 «Длинные тени Первой мировой войны»
14.00 «Музейные тайны»
15.00 «Миссия Х»
16.00, 22.00 «Выдающиеся женщины мировой истории» [16+]
20.10, 01.00 «Охотники за мифами» [16+]
21.10 «Музейные тайны» [16+]
23.00 «Триумф и падение династии Романовых» [12+]
00.00 «Спецназ Древнего мира» [16+]
02.00 «Короли Хорватии» [16+]
03.00 «Великий подвиг шахтеров в Первой мировой войне» [16+]
03.50 «Выдающиеся женщины мировой истории» [16+]
05.00 «Музейные тайны» [16+]
05.50 «Дома георгианской эпохи» [12+]
07.00 «Триумф и падение династии Романовых» [12+]

Россия-2

6.35 Панорама дня. Live.
8.25, 1.10 Фильм **«ШЕРЛОК ХОЛМС». «ОБРЯД ДОМА МЕСГРЕЙВОВ»** [16+].
10.10 «Эволюция» [16+].
11.45 Большой футбол.
12.05 Фильм **«УТОМЛЕННЫЕ СОЛНЦЕМ-2: ЦИТАДЕЛЬ»** [16+].
15.05 «Диверсанты». Ликвидатор.
16.00 «Диверсанты». Полярный лис.
16.50 «Диверсанты». Убить гауляйтера.
17.45 «Диверсанты». Противостояние.
18.40 Владимир Епифанцев и Сергей Астахов в фильме **«НЕПОБЕДИМЫЙ»** [16+].
22.15 Большой футбол.
22.35 Футбол. Чемпионат Европы-2016. Отборочный турнир. Португалия - Армения. Прямая трансляция.
0.40 Большой футбол.
2.55 «EXперименты». Энергетика.
3.25 «За гранью». Бионика. Обратный эффект.
3.55 «Неспокойной ночи». Санкт-Петербург.
4.25 «Неспокойной ночи». Афины.
4.50 Профессиональный бокс.

Евроспорт

10.30 Чемпионат мира в классе Туринг. Макао. Квалификационный раунд.
11.30 Автогонки. Мировая серия Рено. Обзор сезона.
12.15, 18.30 Футбол. Товарищеский матч. До 21 года. Германия - Нидерланды.
13.00 Тяжелая атлетика. Чемпионат мира. Женщины. 69 кг.
14.45, 18.15 Зимние виды спорта. Ски-пасс.
15.00 Тяжелая атлетика. Чемпионат мира. Мужчины. 85 кг.
16.00 Тяжелая атлетика. Чемпионат мира. Мужчины. 94 кг.
17.45 Горные лыжи. Кубок мира. Слалом-гигант. Мужчины. 2-я попытка.
20.00 Тяжелая атлетика. Чемпионат мира. Женщины. 69 кг.
21.00, 1.00 Тяжелая атлетика. Чемпионат мира. Мужчины. 94 кг.
22.00 Бокс.
23.00 Бокс. Латвия. Полутяжелый вес. M. Briedis (Латвия) - I. Abdoul (Бельгия).
2.00 Авто- и мотоспорт.
2.15 Автогонки. Суперкубок Порше. Обзор сезона.
2.45 Тяжелая атлетика. Чемпионат мира. Женщины. 69 кг.

Спорт+

08.00, 10.45, 12.00, 16.15, 18.45, 21.00, 00.00, 04.10 Новости
08.15 СОГАЗ - чемпионат России по футболу сезона 2014/2015 года. «Спартак» - «Арсенал»
11.00 Футбол. Обзор матчей чемпионата Италии
12.30 Футбол. Чемпионат Германии. «Боруссия» (Дор) - «Боруссия» (Мен)
14.20 Баскетбол. Евролига. Мужчины. УНИКС - «Нижний Новгород»
16.30 СОГАЗ - чемпионат России по футболу сезона 2014/2015 года. «Динамо» - ЦСКА
19.00 Волейбол. Лига чемпионов. Женщины. «Дрезднер» - «Динамо» (Москва)
21.30 Гандбол. Обзор матчей Лиги чемпионов. Женщины
21.55 Баскетбол. Евролига. Мужчины. «Лимож» - ЦСКА
00.30 Шахматы
01.20 Баскетбол. Евролига. Мужчины. «Барселона» - «Панатинаикос»
03.10 Футбол. Обзор матчей чемпионата Англии
04.40 Ралли-рейд
05.00 Футбол. «Международная панорама»
06.10 Баскетбол. Мужчины. «Зенит» - «Химки»

Animal Planet

06.00, 10.55, 11.50, 12.20, 18.15, 18.45 Укротитель по вызову [12+]
06.25, 15.30 Введение в собаковедение [12+]
07.15, 07.40 Мой питомец - звезда Интернета [12+]
08.10, 14.35 Дома на деревьях [12+]
09.05, 17.20 Большие и страшные [12+]
10.00 Территория животных [12+]
11.20, 05.36 Аэропорт для животных [12+]
12.45, 19.10 Укротители аллигаторов [12+]
13.40, 14.05 Человек и львы: история одного сафари [12+]
16.25 Животные-экстремалы [12+]
20.05, 20.30 Человек и львы: история одного сафари [12+]
21.00 Мастер по созданию бассейнов [12+]
21.55, 03.15 Аквариумный бизнес [12+]
22.50, 04.02 После нападения [16+]
23.45, 04.49 Дикие и опасные [16+]
00.40 Полиция Хьюстона - отдел по защите животных [16+]
01.35, 02.00 Человек и львы: история одного сафари [12+]
02.25 Мастер по созданию бассейнов [12+]

TV1000

06.10 **«ХОДЯТ СЛУХИ…»** [12+]
08.10 **«ДИКАЯ РЕКА»** [12+]
10.20 **«ИСТОРИЯ О НАС»** США, комедия, 1999 [16+]
12.15 **«ЗАМУЖ НА 2 ДНЯ»** Франция, комедия, 2012 [12+]
14.15 **«ПОДЕРЖАННЫЕ ЛЬВЫ»** США, драма, 2003 [12+]
16.15 **«ГАЙД-ПАРК НА ГУДЗОНЕ»** Великобритания, 2012 [16+]
18.00 **«ВОРОН»** США, 2011 [16+]
20.00 **«ОХОТА»** Дания, 2012 [16+]
22.00 **«МЫ - ОДНА КОМАНДА»** США, драма, 2006 [16+]
00.20 **«ГУМАНИТАРНЫЕ НАУКИ»** США, 2012 [16+]
02.05 **«КРУТОЙ И ЦЫПОЧКИ»** США, боевик, 2005 [12+]
03.55 **«ДЕРЖИ РИТМ»** США, драма, 2006 [12+]

TV1000 Русское кино

06.20 **«СТИЛЯГИ»** [16+]
08.45 **«ПРЕСТУПЛЕНИЕ И НАКАЗАНИЕ»** Россия, 2007 [16+]
11.10 **«НАЗАД - К СЧАСТЬЮ, ИЛИ КТО НАЙДЕТ СИНЮЮ ПТИЦУ»** Россия, 2011 [16+]
13.05 **«ЖЕНАТЫЙ ХОЛОСТЯК»** СССР, драма, 1982 [0+]
14.40 **«РЕПЕТИЦИИ»** [16+]
16.35 **«СТАЛЬНАЯ БАБОЧКА»** [16+]
18.30 **«ТЕМНЫЙ МИР»** [16+]
20.20 **«СОКРОВИЩА О. К.»** [16+]
22.15 **«DUXLESS»** [16+]
00.10 **«ВОСЬМЕРКА»** Россия, боевик/драма, 2013 [12+]
01.40 **«РАЗРЕШИТЕ ТЕБЯ ПОЦЕЛОВАТЬ… НА СВАДЬБЕ»** Россия, комедия, 2013 [16+]
03.20 **«НОВОГОДНЯЯ ЖЕНА»** Россия, 2012 [16+]

Охота и рыбалка

06.00 Планета охотника. [16+]
06.30 Прикладная ихтиология. [12+]
07.00 Ловля форели в Исландии. [12+]
07.55 Большой троллинг. [12+]
08.25 На охотничьей тропе. [16+]
08.55, 05.35 Рыболовное шоу с Мэттом Уотсоном. [12+]
09.20, 02.45 Тропа рыбака. [12+]
09.50 Охота в горах Алтая. [16+]
10.20 Оружие для охоты. [16+]
10.50, 01.55 Рыбалка с Баком Макнили. [12+]
11.10, 02.15 Клевое место. [12+]
11.40, 04.40 Нахлыст. [12+]
12.05 За диким кабаном. [16+]
12.35 Планета рыбака. [12+]
13.05 Рыбалка с Дэйвом Барэмом. [12+]
13.30, 19.00 Сезон охоты. [16+]
14.00 Охотничье оружие. Вопросы эксперту. [16+]
14.15 Рыбалка с Нормундом Грабовскисом. [12+]
14.45 Первый лед - последний лед. [12+]
15.00, 23.25, 03.40 Особенности охоты на Руси. [16+]
15.15 Охота по-американски. [16+]
15.35 «Радзишевский и К». [12+]
16.05, 03.15 В мире рыбалки. [12+]
16.30 Морская подводная охота. [16+]
17.00 Европейская охота. [16+]
18.00 Рыболов-эксперт. [12+]
18.30 Нахлыст на разных широтах. [12+]
19.30 Оружейный клуб. [16+]
20.00 Я и моя собака. [16+]
20.30 Ловля карпа. [12+]
21.15, 00.40 Советы бывалых. [12+]
21.30 Рыбалка без границ. [12+]
22.00 Нахлыст среди дикой природы. [12+]
22.25 Следопыт. [12+]
22.55 Охота с луком. [16+]
23.55 Охотничьи традиции и этика. [16+]
00.10 Джиговая ловля басса. [12+]
00.55 Мой мир - рыбалка. [12+]
01.25 Горная охота. [16+]

Ретро

06.00, 07.10 Х/ф **«ОБЪЯСНЕНИЕ В ЛЮБВИ».** [12+]
08.10 Анна Герман. «Судьба и песни». [6+]
09.10 «Свидетель века». [12+]
09.25 «Музыкальная история». [12+]
09.30, 15.30, 21.30, 03.40 Х/ф **«СТАВКА БОЛЬШЕ, ЧЕМ ЖИЗНЬ».** [12+]
10.25 «Мастера искусств». Заслуженный артист РСФСР А. Д. Папанов. [6+]
12.00, 13.10 Х/ф **«КАФЕДРА».** [12+]
14.20 «Очевидное-невероятное». Летать. [6+]
16.25 «Мастера искусств». [6+]
18.00, 19.05 Х/ф **«ЗАДАЧА С ТРЕМЯ НЕИЗВЕСТНЫМИ».** [12+]
20.10 Вас приглашает С.Ротару. [12+]
21.25 «Музыкальная история». [12+]
22.25 «Мастера искусств». Олег Басилашвили. [6+]
00.00 Х/ф **«МООНЗУНД».** [12+]
01.10 Х/ф **«МООНЗУНД».** [12+]
02.20 «Эта неделя в истории». [16+]
02.50 «Ритмы Олимпиады». [6+]
04.35 «Мастера искусств». Олег Янковский. [6+]

«ГУМАНИТАРНЫЕ НАУКИ» [16+]

TV анонсы

Драма
Tv1000, 0.20

Сюжет повествует о мужчине тридцати пяти лет и студентке колледжа, которых объединяет взаимная любовь к книгам и музыке, но разница в возрасте мешает их отношениям.

США, 2012

СУББОТА, 15 ноября

Внимание! За содержание телепрограммы редакция газеты ответственности не несет. В программе возможны изменения по усмотрению телеканалов.

1-й канал

6.00 Новости
6.10 **«ДЕЛО № 306»** [12+]
8.00 «Играй, гармонь любимая!»
8.45 «Смешарики. Новые приключения»
9.00 «Умницы и умники» [12+]
9.45 «Слово пастыря»
10.00 Новости (с субтитрами)
10.15 «Смак» [12+]
10.55 Премьера. «Людмила Гурченко. Дочки-матери» [12+]
12.00 Новости (с субтитрами)
12.15 «Идеальный ремонт»
13.10 «В наше время» [12+]
14.25 «Голос» [12+]
15.00 Новости (с субтитрами)
15.20 «Голос». Продолжение [12+]
16.55 «Ледниковый период»
20.00 Футбол. Отборочный матч чемпионата Европы - 2016. Сборная Австрии - сборная России. Прямой эфир из Австрии
22.00 «Время»
22.20 «Сегодня вечером» с Андреем Малаховым [16+]
0.00 Сандра Баллок в комедии **«ПРЕДЛОЖЕНИЕ»** [16+]
1.55 Комедия **«СЕКСА МНОГО НЕ БЫВАЕТ»** [16+]
4.00 «В наше время» [12+]
5.05 «Контрольная закупка»

Россия-1

4.50 Леонид Быков, Александра Завьялова, Иван Рыжов, Павел Винник, Алексей Грибов и Юрий Белов в фильме **«АЛЕШКИНА ЛЮБОВЬ»**.
6.35 «Сельское утро».
7.05 Диалоги о животных.
8.00 Вести.
8.10 Вести-Иваново.
8.20 «Военная программа»
8.50 «Планета собак».
9.25 Субботник.
10.05 «Моя планета» представляет. «Мастера». «Редкие люди». [12+].
11.00 Вести.
11.10 Вести-Иваново.
11.20 «Честный детектив». [16+].
11.55 **«КАКТУС И ЕЛЕНА»**. [12+].
14.00 Вести.
14.20 Вести-Иваново.
14.30 Субботний вечер.
16.20 **«КРИВОЕ ЗЕРКАЛО ДУШИ»**. 2014 г. [12+].
20.00 Вести в субботу.
20.45 **«КОГДА НАСТУПИТ РАССВЕТ»**. 2014 г. [12+].
0.40 Ксения Кузнецова и Сергей Мухин в фильме **«СЕРДЦЕ БЕЗ ЗАМКА»** [12+].
2.55 **«ТОЛЬКО ВЕРНИСЬ»** [12+].
4.40 Комната смеха.

НТВ

5.40 Детективный сериал **«ДОРОЖНЫЙ ПАТРУЛЬ»** [16+].
7.25 Смотр [0+].
8.00 Сегодня.
8.15 Лотерея «Золотой ключ» [0+].
8.45 «Медицинские тайны» [16+].
9.25 «Готовим с Алексеем Зиминым» [0+].
10.00 Сегодня.
10.20 Главная дорога [16+].
10.55 Кулинарный поединок [0+].
12.00 Квартирный вопрос [0+].
13.00 Сегодня.
13.25 «Я худею» [16+].
14.30 «Поедем, поедим!» [0+].
15.05 Своя игра [0+].
16.00 Сегодня.
16.15 «Профессия - репортер» [16+].
17.00 «Контрольный звонок» [16+].
18.00 Следствие вели... [16+].
19.00 «Центральное телевидение» с Вадимом Такменевым.
20.00 «Новые русские сенсации» [16+].
21.00 Ты не поверишь! [16+].
22.00 «Хочу к Меладзе» [16+].
23.55 «Мужское достоинство» [18+].
0.30 Остросюжетный сериал **«ДОЗНАВАТЕЛЬ»** [16+].
2.25 Дикий мир [0+].
3.10 Сериал **«ГОНЧИЕ»** [16+].
5.00 Сериал **«СУПРУГИ»** [16+]

Рен ТВ

5.00 **«ТУРИСТЫ»**. [16+].
9.40 «Чистая работа». [12+].
10.30 «Это - мой дом!» [16+].
11.00 «Смотреть всем!» [16+].
12.30 Новости «24». [16+].
13.00 «Военная тайна». [16+].
17.00 «Территория заблуждений». [16+].
19.00 **«ШЕРЛОК ХОЛМС И ДОКТОР ВАТСОН: ЗНАКОМСТВО»**. [12+].
20.20 **«ШЕРЛОК ХОЛМС И ДОКТОР ВАТСОН: КРОВАВАЯ НАДПИСЬ»**. [12+].
21.40 **«ПРИКЛЮЧЕНИЯ ШЕРЛОКА ХОЛМСА И ДОКТОРА ВАТСОНА: КОРОЛЬ ШАНТАЖА»**. [12+].
23.00 **«ПРИКЛЮЧЕНИЯ ШЕРЛОКА ХОЛМСА И ДОКТОРА ВАТСОНА: СМЕРТЕЛЬНАЯ СХВАТКА»**. [12+].
0.20 **«ПРИКЛЮЧЕНИЯ ШЕРЛОКА ХОЛМСА И ДОКТОРА ВАТСОНА: ОХОТА НА ТИГРА»**. [12+].
1.40 **«ПРИКЛЮЧЕНИЯ ШЕРЛОКА ХОЛМСА И ДОКТОРА ВАТСОНА: СОБАКА БАСКЕРВИЛЕЙ»**. [12+].
4.30 **«ПРИКЛЮЧЕНИЯ ШЕРЛОКА ХОЛМСА И ДОКТОРА ВАТСОНА: СОКРОВИЩА АГРЫ»**. [12+]

5-й канал

6.05 Мультфильмы [0+]
9.35 «День ангела» [0+]
10.00 «Сейчас»
10.10 **«СЛЕД. СТУДЕНТЫ»** [16+]
10.55 **«СЛЕД. ЗАДУШЕННАЯ»** [16+]
11.35 **«СЛЕД. БОТАНИКИ»** [16+]
12.20 **«СЛЕД. СМЕРТЬ В ПРЯМОМ ЭФИРЕ»** [16+]
13.00 **«СЛЕД. ПУЛЯ НА ДВОИХ»** [16+]
13.50 **«СЛЕД. СОПУТСТВУЮЩИЙ УЩЕРБ»** [16+]
14.35 **«СЛЕД. БЛИЗКИЕ ЛЮДИ»** [16+]
15.20 **«СЛЕД. ВНУТРЕННЕЕ ДЕЛО»** [16+]
16.05 **«СЛЕД. УБИЙСТВО НА БИС»** [16+]
16.55 **«СЛЕД. ПИГМАЛИОН»** [16+]
17.40 **«СЛЕД. БЕГСТВО ПОД ЗАЛОГ»** [16+]
18.30 «Сейчас»
19.00, 20.00, 21.00, 22.00, 23.00 Боевик **«БЕЛЫЕ ВОЛКИ-2»** [16+]
23.55 Боевик **«БЕЛЫЕ ВОЛКИ-2»** [16+]
0.55, 2.15, 3.35 Киноэпопея **«ОСВОБОЖДЕНИЕ»** [12+]
5.35 Киноэпопея **«ОСВОБОЖДЕНИЕ»** [12+]
6.50 Киноэпопея **«ОСВОБОЖДЕНИЕ»** [12+]

Россия-К

06.30 Телеканал «Евроньюс»
10.00 Библейский сюжет.
10.35 Х/ф **«В ПОГОНЕ ЗА СЛАВОЙ»**
12.00 Д/ф «Иные берега»
12.45 Большая семья
13.40 Пряничный домик.
14.10 Д/с «Нефронтовые заметки»
14.40 «Берёзка» - жизнь моя!
15.55 Спектакль «Трудные люди»
18.00, 01.55 Д/ф «Чадар: связь миров»
18.55 Больше, чем любовь.
19.35 Х/ф **«ДЕВУШКА С ХАРАКТЕРОМ»**
21.00 Большая опера.
23.00 «Белая студия»
23.40 Х/ф **«ЛЮБИ МЕНЯ НЕЖНО»**
Молодой фермер из Техаса узнает, что его старший брат погиб в бою, и женится на возлюбленной брата. Однако тот возвращается, похитив по дороге крупную сумму денег армии северян. Между братьями вспыхивает яростная схватка за сердце любимой женщины, при этом их разыскивает армия США, узнавшая о краже денег.
01.15 Мелодии симфоджаза.
02.50 Д/ф «Тамерлан»

Барс + ТНТ

7:00 «Comedy Club. Exclusive». [16+]
7:40 «Кунг-фу Панда: удивительные легенды». [12+]
8:30 «LBX - битвы маленьких гигантов». [12+]
9:00 «Губерния». [16+]
9:15 «Мировая прогулка». [12+]
10:00 «Два с половиной повара. Открытая кухня». [12+]
10:30 «Фэшн-терапия». [16+]
11:00 «Школа ремонта». [12+]
12:00 «Комеди Клаб. Лучшее». [16+]
12:30 «Такое кино!» [16+]
13:00 «Битва экстрасенсов». [16+]
14:30 «Comedy Woman». [16+]
15:30 «Комеди Клаб». [16+]
16:30 **«ЧЕЛОВЕК ИЗ СТАЛИ»**. Боевик. [12+]
19:30 «Губерния: Итоги». [16+]
20:00 «Битва экстрасенсов». [16+]
21:30 «Танцы». Шоу. [16+]
23:10 «Дом-2. Город любви». [16+]
00:15 «Дом-2. После заката». [16+]
00:45 «Такое Кино!» [16+]
01:15 **«УБОЙНЫЙ УИК-ЭНД»**. Комедия. [16+]
03:05 **«СВЕТ ВОКРУГ»**. Комедия. [16+]
05:10 **«САША + МАША»**. [16+]
05:25 **«САША + МАША»**. [16+]
06:00 «Пингвины из «Мадагаскара»». [12+]

Барс-плюс

6:00 Д/ф «Я боюсь, что меня разлюбят. Андрей Миронов» [12+]
6:55 Д/ф «ПроЗрение» [12+]
7:50 «Порядок действий» [12+]
8:10 **«ИНСПЕКТОР МОРС»** [16+]
10:00 А/ф «Барби. Дневник Барби» [6+]
11:30, 19:30 «Губерния. Итоги» [16+]
12:00 Х/ф **«НЕМЫСЛИМОЕ»** [16+]
13:30 «Телепутеводитель» [6+]
14:00 «По горячим следам» [12+]
14:15 «Коммуналка» [12+]
14:30 **«ЧАСТНАЯ ПРАКТИКА»** [16+]
15:10 М/с «Оливер Твист» [6+]
15:40 Х/ф **«НЯНЬКА ПО ВЫЗОВУ»** [16+]
17:10 Шоу «Значит, ты умеешь танцевать?» [16+]
17:50, 5:10 Шоу «Экстрасенсы-детективы» [16+]
18:30 Д/ф «Тайны тела» [12+]
19:00 «Актуально» [16+]
19:15 «Избранные нами» [16+]
20:00 Х/ф **«ГАЙД-ПАРК НА ГУД-ЗОНЕ»** [16+]
21:30 «Телепутеводитель» [6+]
22:00 Т/с **«НОВЫЙ ДЕНЬ»**
22:40 «Какие наши годы!» [12+]
0:00 «Губерния. Итоги» [16+]
0:30 Х/ф **«КУКА»** [12+]
2:10 Х/ф **«БЛОНДИНКА В ЭФИРЕ (ПУТЬ СТЫДА)»** [16+]
3:40 Х/ф **«НЕМЫСЛИМОЕ»** [16+]

ТВ-Центр

5:30 «Марш-бросок». [12+]
5:55 «АБВГДейка».
6:40 «Жители океанов». Д/с. [6+]
7:35 **«ОТВЕТНЫЙ ХОД»**.
9:00, 18:30 «Губерния». [16+]
9:15 «Православная энциклопедия».
9:45 Мультфильм.
10:00 Фильм-сказка **«ФИНИСТ - ЯСНЫЙ СОКОЛ»**.
11:20 «Петровка, 38». [16+]
11:30, 14:30, 23:05 События.
11:50 Тайны нашего кино. «Свой среди чужих, чужой среди своих». [12+]
12:25 **«БЕЗУМНО ВЛЮБЛЕННЫЙ»**. Комедия. [12+]
14:45 **«НЕ ТОРОПИ ЛЮБОВЬ»**. Худ. фильм. [16+]
16:55, 19:00 **«СПАСТИ ИЛИ УНИЧТОЖИТЬ»**. Худ. фильм. [16+]
21:00 «Постскриптум».
22:00 «Право знать!» Ток-шоу. [16+]
23:15 «Право голоса». [16+]
00:20 «Как Россия, только лучше?» Спецрепортаж. [16+]
00:55 **«РУД И СЭМ»**. [12+]
02:35 **«БЕЗ СРОКА ДАВНОСТИ»**. Худ. фильм. [12+]
04:05 «Советские звезды. Начало пути». Д/ф. [12+]
04:45 «Сергей Гармаш. Мужчина с прошлым». Д/ф. [12+]

СТС + Золотой век

06.00 Мультфильмы
07.10 М/с «Пингвинёнок Пороро» [0+]
07.30, 08.30, 10.30, 16.08, 21.30 Погода [0+]
07.30 М/с «Робокар Поли и его друзья» [6+]
08.05 М/с «Макс Стил» [0+]
08.30 М/с «Флиппер и Лопака» [0+]
08.57, 16.27 Про город [0+]
09.00 М/с «Смешарики» [0+]
09.20, 10.00 М/с «Том и Джерри» [0+]
09.30 Откройте! К вам гости. «Якобс Монарх» [16+].
10.10, 00.45 «ДОРОГА НА ЭЛЬДОРАДО» [0+]. Анимационный фильм. США, 2000
11.45, 13.10, 14.30, 16.30 Шоу «Уральских пельменей» [16+]
16.00 «6 кадров» [16+]. Скетч-шоу
17.30 Т/с **«КУХНЯ»** [16+]
19.30 «МАДАГАСКАР-2» [0+]. Анимационный фильм. США, 2008
21.05 **«ГОЛОДНЫЕ ИГРЫ. И ВСПЫХНЕТ ПЛАМЯ»** [12+]
23.45 Церемония вручения премии журнала «Гламур» «Женщина года-2014» [16+]
02.20 М/ф «Отважная Лифи» [0+]
04.00 «Не может быть!» [16+].
04.50 «Животный смех». [0+]
05.20 М/ф «Голубой щенок» [0+]
05.45 Музыка на СТС [16+].

Перец

6.00 Мультфильмы. [0+].
6.35 Триллер **«ЗЛОЙ ДУХ ЯМБУЯ»** [0+]
8.30 Комедия **«ХАНУМА»** [0+]
11.30 Комедия **«НЕ НАДО ПЕЧАЛИТЬСЯ»** [12+]
13.30, 15.00 Т/с **«ДАЛЬНОБОЙЩИКИ»** [12+]
14.30 «Дорожные войны». [16+].
20.15 Боевик **«ГАНГСТЕРЫ В ОКЕАНЕ»** [16+]
23.00 «+100500» [18+]
23.30 Моя Рассея [18+]
0.00 Счастливый конец [18+]
1.00 Драма **«НАСЛАЖДЕНИЕ-2»** [18+]
2.00 Триллер **«ЗЛОЙ ДУХ ЯМБУЯ»** [0+]
4.00 Х/ф **«ОТЕЛЬ «У ПОГИБШЕГО АЛЬПИНИСТА»** [12+]
Приехав по срочному вызову в отель, инспектор полиции не обнаружил ничего уголовно наказуемого, но подметил происходящие там странности. Снежная лавина не позволила ему уехать в тот же день, и вскоре инспектор обнаружил тело убитого постояльца. Подозрение падает на всех, кто живет в отеле.
5.40 Мультфильмы. [0+].

Звезда

6.00 **«ДВЕНАДЦАТАЯ НОЧЬ»**. Худ. фильм [0+].
7.50 **«УТРО БЕЗ ОТМЕТОК»**. Худ. фильм [6+].
9.00, 13.00, 18.00 Новости дня.
9.10 «Броня России». Док. сериал [0+].
10.00 «Папа сможет?» [6+].
11.00 «Легенды цирка с Эдгардом Запашным». [6+].
11.30 «Фронтовые истории любимых актеров». Док. сериал. «Анатолий Папанов и Иннокентий Смоктуновский» [12+].
12.30, 13.10 **«МОРСКОЙ ПАТРУЛЬ»**. Телесериал [16+].
18.20 Задело! Журналистское расследование [16+].
18.45 **«МОРСКОЙ ПАТРУЛЬ»**. Телесериал [16+].
23.15 **«МОРСКОЙ ПАТРУЛЬ»**. Телесериал [16+].
23.00 Новости дня.
0.25 **«БЕЛОРУССКИЙ ВОКЗАЛ»**. Худ. фильм [0+].
2.15 **«АЛЕКСАНДР МАЛЕНЬКИЙ»**. Худ. фильм [0+].
3.45 **«БАЛЛАДА О СТАРОМ ОРУЖИИ»**. Худ. фильм [12+].
5.05 «За красной чертой». Док. фильм. «В гости к людоедам» [16+].

«ОДНОКЛАССНИЦЫ» [12+]

TV анонсы

Романтическая комедия
Домашний, 0.30

В школе ты была умной, доброй и... некрасивой. А твоя одноклассница – красивой, вредной и бестолковой. Ты думала, что никогда больше не увидишь ее после выпускного. Но нет, вы будете работать вместе. И ты ее начальница. Думаешь ей отомстить за былые унижения? Осторожно, она любовница владельца компании...

Россия, 2013

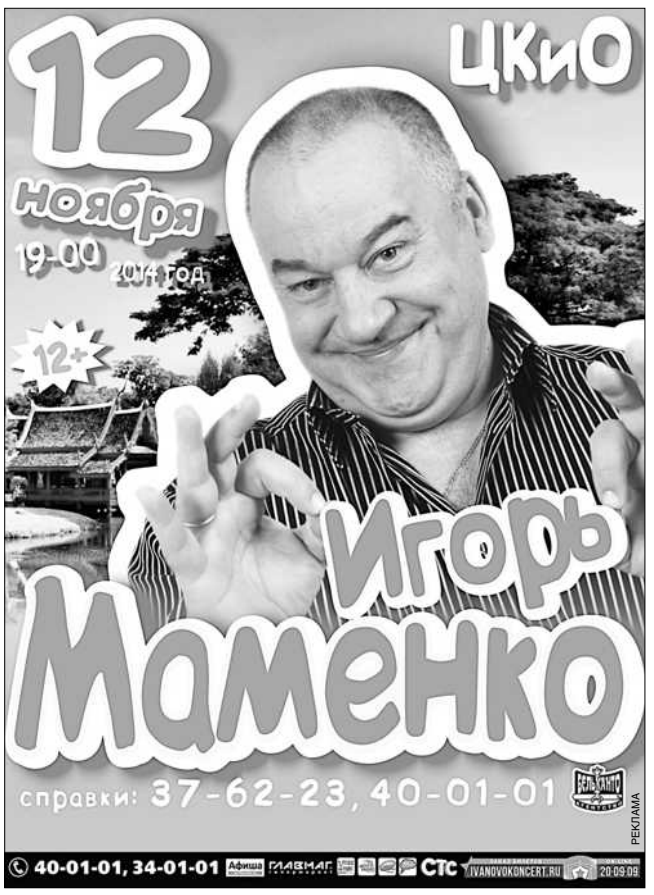

Домашний

6.30 «Джейми: Обед за 15 минут» [0+]. Кулинарное шоу.
7.00 «Джейми: Обед за 15 минут» [0+]. Кулинарное шоу.
7.30 «Джейми: Обед за 15 минут» [0+]. Кулинарное шоу.
8.00 «Полезное утро» [16+].
8.30 Мультфильмы [0+].
9.05 Спросите повара [16+].
10.05 Сказка **«ВОЛШЕБНАЯ ЛАМПА АЛАДДИНА»** [6+].
11.35 Мелодрама **«ЖАЖДА МЕСТИ»** [16+].
14.25 Мелодрама **«МОЯ НОВАЯ ЖИЗНЬ»** [16+].
18.00 Т/с **«ОНА НАПИСАЛА УБИЙСТВО»** [16+].
18.55 «Одна за всех». [16+].
19.00 Т/с **«ВЕЛИКОЛЕПНЫЙ ВЕК»** [12+].
22.40 «Звёздная жизнь» [16+]. Документальный цикл.
23.40 «Одна за всех». Комедийное шоу [16+].
0.00 «Одна за всех». Комедийное шоу [16+].
0.30 Романтическая комедия **«ОДНОКЛАССНИЦЫ»** [12+].
2.30 «Звёздные истории» [16+]. Документальный цикл.
6.00 «Джейми: Обед за 15 минут» [0+]. Кулинарное шоу

ТВ3

6.00 Мультфильмы СМФ [0+].
9.30 Школа доктора Комаровского [12+].
10.00 Мультфильмы СМФ [0+].
10.15 Х/ф **«РАЗ, ДВА - ГОРЕ НЕ БЕДА»** [0+].
12.00 Х/ф **«КАРАТЭ-ПАЦАН»** [12+].
14.45 Х/ф **«ПЕРВЫЙ УДАР»** [12+].
16.30 Х/ф **«МЭВЕРИК»** [12+].
19.00 Х/ф **«ОГОНЬ ИЗ ПРЕИСПОДНЕЙ»** [12+].
21.00 **«СМЕРТИ ВОПРЕКИ»** [16+].
Коррумпированный калифорнийский политик и его наемники подстрелили лос-анджелесского детектива Мейсона Сторма. Они считали его мертвым. Но эта ошибка им дорого обойдется. Сторм живет смерти вопреки. Семь лет Сторм провел в тайном укрытии, где его выводили из коматозного состояния. Он очнулся с единственной целью – мстить. С помощью преданной сиделки он готовится к схватке.
23.00 Х/ф **«ДЕВУШКА С ТАТУИРОВКОЙ ДРАКОНА»** [18+].
2.15 Х/ф **«ФРЕДДИ ПРОТИВ ДЖЕЙСОНА»** [16+].
4.15 Х/ф **«АКУЛЫ-2»** [16+].

Внимание! За содержание телепрограммы редакция газеты ответственности не несет. В программе возможны изменения по усмотрению телеканалов.

Карусель

05.00 «Прыг-скок команда»
05.10, 00.25 М/с «Волшебство Хлои»
07.00 «Секреты маленького шефа»
07.25, 08.25 М/с «Всё о Рози»
08.15 Дневники Международного конкурса исполнителей детской песни «Евровидение - 2014»
09.00 «Школа Аркадия Паровозова»
09.30 М/ф «Вовка-тренер», «Дедушка и внучек»
10.00 «Перекрёсток»
10.55, 11.40 М/с «Барбоскины»
11.30 Дневники Международного конкурса исполнителей детской песни «Евровидение - 2014»
12.35 Дневники Международного конкурса исполнителей детской песни «Евровидение - 2014»
12.50 Х/ф **«ТРИ СЫЩИКА И ТАЙНА ОСТРОВА СКЕЛЕТОВ»**
14.15, 16.10, 03.50 М/с «Привет, я Николя!»
15.45 «Воображариум»
17.30 Дневники Международного конкурса исполнителей детской песни «Евровидение - 2014»
17.45 «Пора в космос!»
18.00, 19.15 «Поем вместе!»
19.05 Дневники Международного конкурса исполнителей детской песни «Евровидение - 2014»
19.45 Дневники Международного конкурса исполнителей детской песни «Евровидение - 2014»
19.55 Студия «Евровидение - 2014»
21.00 «Евровидение - 2014» Международный конкурс исполнителей детской песни. Прямая трансляция
23.35 «Навигатор. Апгрейд» [12+]
00.05 «Ералаш»
02.05 М/с «Почтальон Пэт. Служба срочной доставки»

Disney

5.00 «Сара и Утка». М/с. [0+]
5.30 Узнавайка. «Тигрёнок Даниэль и его соседи». М/с. [0+]
6.15 «Непоседа Зу». М/с. [0+]
6.45 «Спецагент Осо». М/с. [0+]
7.15 «Умелец Мэнни». М/с. [0+]
7.45 «Генри Обнимонстр». М/с. [0+]
8.15 «Шериф Келли и Дикий Запад». М/с. [0+]
8.45 «Доктор Плюшева». М/с. [0+]
9.15 «Джейк и пираты Нетландии». М/с. [0+]
9.45 «София Прекрасная». М/с. [0+]
10.15 «Муравьишка-хвастунишка». Мультфильм. [6+]
10.45 «Мама на 5+».
11.15 «Устами младенца». [0+]
11.50 «LEGO Звёздные Войны. Хроники Йоды. Борьба за голокроны». М/с. [6+]
12.20, 12.50 «Новые приключения медвежонка Винни и его друзей». М/с. [0+]
13.15 «Русалочка». М/с. [6+]
13.45 «Русалочка». М/с. [6+]
14.15 «Русалочка». М/с. [6+]
14.40 «7 гномов». М/с. [6+]
15.30 «Земля до начала времён-4: Дорога сквозь туман». Анимационный фильм. [0+]
17.00 «Тарзан-2». Анимационный фильм. [0+]
18.20, 18.40 «С приветом по планетам». М/с. [12+]
19.00 «Сабрина - маленькая ведьма». М/с. [6+]
19.30 «Феи». Анимационный фильм. [0+]
21.00 **«ЭЛВИН И БУРУНДУКИ-2».** Х/ф. [6+] США, 2009 г.
22.50 **«ВОЙНА НЕВЕСТ».** Х/ф. [16+]
0.35 **«ПРЕСТУПЛЕНИЯ МОДЫ».** Х/ф. [16+]
2.20, 2.50 **«ТЯЖЕЛЫЙ СЛУЧАЙ».** Сериал. [6+]
3.20 «Гравити Фолз». М/с. [6+]
3.50 Музыка на Disney [6+].

Discovery

06.00 Как это устроено? [12+].
06.25 В погоне за классикой [12+].
07.15 Выжить вместе [12+].
08.10 Голые и напуганные [16+].
09.05 Дневники великой войны [16+].
10.00 Багажные войны [12+].
10.25 Багажные войны [12+].
10.50 Склады: битва в Канаде [12+].
11.20 Склады: битва в Канаде [12+].
11.45 Пропажи на продажу [12+].
12.15 Пропажи на продажу [12+].
12.40 Великий махинатор [12+].
13.35 В погоне за классикой [12+].
14.30 Полный форсаж [12+].
15.25 Убийственные дилеммы [16+].
20.00 Склады: битва в Канаде [12+].
20.30 Склады: битва в Канаде [12+].
21.00 Дневники великой войны [16+].
22.00 Смотри в оба: Нью-Йорк [12+].
23.00 Как устроена Вселенная [12+].
23.55 Восстание машин [12+].
00.50 Короли столярного дела
01.40 Голые и напуганные [16+].
02.30 Мастер по созданию бассейнов [12+].
03.20 Молниеносные катастрофы [12+].
03.45 Как это сделано? [12+].
04.10 Пропажи на продажу [12+].
04.40 Пропажи на продажу [12+].
05.05 Багажные войны [12+].
05.35 Багажные войны [12+].

National Geographic

06.00 «Сканеры древнего мира» [12+]
07.00 «Золото Юкона» [12+]
08.00 «Необычные промыслы. Большие ставки, большой выигрыш» [16+]
09.00 «Карточный фокусник» [12+]
10.00 «Космос. Пространство и время» [12+]
11.00 «Игра в числа» [12+]
11.30 «Игра в числа» [12+]
12.00 «Сборник «Игр разума». Можно ли доверять мозгу?» [12+]
13.00 «Апокалипсис. Вторая мировая война» [12+]
14.00 «Признания нацистов» [18+]
15.00 «Королева гиен» [12+]
16.00 «Тайная жизнь хищников» [12+]
17.00, 18.30 «Игра в числа» [12+]
17.30 «Игра в числа» [12+]
18.00 «Игра в числа» [12+]
19.00 «Игра в числа» [12+]
19.30 «Игра в числа» [12+]
20.00 «Карстовые воронки, погребенные заживо» [16+]
21.00, 01.00, 04.00 «Роковая стихия. Гнев божий» [18+]
22.00, 02.00, 05.00 «Кровавые истории. Черная магия» [16+]
23.00, 03.00 «Злоключения за границей. Змеи на борту» [16+]
00.00 «Злоключения за границей. Без тормозов» [16+]

Пятница

6.00 «Смешарики». [12+].
9.00 Школа доктора Комаровского. [16+].
9.35, 14.00 Орел и решка. [16+].
10.35 Орел и решка. Неизведанная Европа. [16+].
11.30 Блокбастеры! [16+].
12.30 Орел и решка. Шопинг. [16+].
13.30 Сделка. [16+].
15.50 **«ГРИНЧ - ПОХИТИТЕЛЬ РОЖДЕСТВА».** Худ. фильм. [16+].
17.50 **«ЛЖЕЦ, ЛЖЕЦ».** Худ. фильм. [16+].
19.40 Ревизорро. [16+].
20.40 Орел и решка. [16+].
23.05 **«ДЕКСТЕР».** [16+].
1.10 **«СОЛОМОН КЕЙН».** Худ. фильм. [16+].
Соломон Кейн – английский солдат XVI века, который осознал, что его бесчеловечные и жестокие поступки навечно прокляли его душу. Вознамерившись искупить свои грехи, Кейн клянется жить в мире и добродетели, но, когда на землю ступают темные силы, ему не остается ничего, как дать бой.
3.10 **«НЕ ЗЛИТЕ ДЕВОЧЕК».** [16+].
4.10 Music. [16+].

ОТР

05.00 «Большая наука» [12+]
05.50, 13.00 «Большое интервью» [12+]
06.20 Худ. фильм **«ДНИ ТУРБИНЫХ»** [12+]
09.55 «От прав к возможностям» [12+]
10.20 «За дело!» [12+]
11.00 «Гамбургский счет» [12+]
11.25 «Школа. 21-й век» [12+]
11.50 «Большая наука» [12+]
12.45 «Технопарк» [12+]
13.25 Х/ф **«ТОЧКА, ТОЧКА, ЗАПЯТАЯ…»** [12+]
14.45 Д/ф «Любовь из интернета» [12+]
15.25 Д/ф «Владислав Микоша: Остановивший время» [12+]
16.20 Д/ф «Мы не голуби»
17.10 «Моя история» [12+]
17.40 «Кинодвижение» [12+]
18.20 «За дело!» [12+]
19.00 Новости
19.20 Худ. фильм **«ДНИ ТУРБИНЫХ»** [12+]
22.55 «Человек с киноаппаратом» [12+]
00.20 Худ. фильм **«ПАРАД ПЛАНЕТ»** [12+]
01.50 Х/ф **«ТРАНЗИТ»** [12+]
03.55 «Моя история» [12+]
04.25 Д/ф «Красный хоккей» [12+]

Мир

06.00 Мультфильмы [6+]
07.45 «Земля и небо» [12+]
08.10 «Союзники» [12+]
08.35 Мультфильмы [6+]
09.15 «Экспериментаторы» [6+]
09.30 «Ой, мамочки» [12+]
10.00, 16.00 Новости
10.15 «Любимые актеры» [12+]
10.40 **«ДЕТИ ДОН-КИХОТА»** [12+]
12.05 Т/с **«ТЕЩИНЫ БЛИНЫ»** [12+]
16.15 Х/ф **«РАЗРЕШИТЕ ТЕБЯ ПОЦЕЛОВАТЬ»** [16+]
17.50 Х/ф **«РАЗРЕШИТЕ ТЕБЯ ПОЦЕЛОВАТЬ…СНОВА»** [16+]
19.30 Х/ф **«РАЗРЕШИТЕ ТЕБЯ ПОЦЕЛОВАТЬ…НА СВАДЬБЕ»** [16+]
21.35 Х/ф **«ЗАКОНЫ ПРИВЛЕКАТЕЛЬНОСТИ»** [16+]
23.15 Фестиваль Авторадио «Дискотека 80-х» [12+]
01.55 Х/ф **«МЫ ЖИЛИ ПО СОСЕДСТВУ»** [12+]
Счастливые дни первой любви восьмиклассников потускнели, когда они узнали, что Надина мама и недавно овдовевший отец Сережи собираются жить вместе…
03.15 Д/ф «В мире красоты» [12+]
04.05 Х/ф **«ЧЛЕН ПРАВИТЕЛЬСТВА»** [12+]

Viasat History

08.00 «Париж: история одной столицы» [16+]
09.00 «Команда времени» [12+]
10.00, 23.00 «Вторая мировая в цвете» [12+]
11.00 «Мрачное обаяние Адольфа Гитлера» [12+]
12.00, 17.40, 07.00 «Длинные тени Первой мировой войны»
13.00, 14.00, 15.00, 16.00 «Охотники за мифами» [16+]
16.50, 05.00 «Запретная история» [16+]
18.40 «Выдающиеся женщины мировой истории» [16+]
19.40 «Императрицы Древнего Рима» [12+]
20.50 «Восток — Запад: путешествия из центра мира» [12+]
22.00 «Триумф и падение династии Романовых» [12+]
00.00 «Мрачное обаяние Адольфа Гитлера» [12+]
01.00 «Музейные тайны» [16+]
02.00 «Панорамный взгляд на гражданскую войну в США» [16+]
03.00 «Холодная война: подводное противостояние» [12+]
04.00 «Париж: история одной столицы» [16+]
05.50 «Влюбленные в Джейн Остин» [12+]

Россия-2

7.00 Панорама дня. Live.
8.10 «Диалоги о рыбалке».
8.40 «В мире животных» с Николаем Дроздовым.
9.10 «Человек мира». Япония.
9.40 Фильм **«ПРОЕКТ «ЗОЛОТОЙ ГЛАЗ»** [16+].
12.05 Большой спорт.
12.25 «24 кадра» [16+].
12.55 «Трон».
13.30 «Наука на колесах».
14.00 Фигурное катание. Гран-при России. Женщины. Произвольная программа.
15.50 Большой спорт.
16.10 Фигурное катание. Гран-при России. Пары. Произвольная программа.
17.35 «Дуэль».
18.35 Илья Соколовский в фильме **«МАРШ-БРОСОК. ОСОБЫЕ ОБСТОЯТЕЛЬСТВА»** [16+].
21.55 Большой футбол.
22.35 Футбол. Чемпионат Европы-2016. Отборочный турнир. Испания - Белоруссия.
0.40 Большой футбол.
1.10 Фигурное катание. Гран-при России.
3.00 Смешанные единоборства. Bellator. Прямая трансляция из США.

Евроспорт

10.30 Тяжелая атлетика. Чемпионат мира. Мужчины. 94 кг.
11.30 Зимние виды спорта. Скипасс.
11.45 Горные лыжи. Кубок мира. Леви. Слалом. Женщины. 1-я попытка.
13.00 Тяжелая атлетика. Чемпионат мира. Женщины. 75 кг. Прямая трансляция.
14.45, 18.15 Горные лыжи. Кубок мира. Леви. Слалом. Женщины. 2-я попытка.
16.00 Тяжелая атлетика. Чемпионат мира. Мужчины. 105 кг. Прямая трансляция.
17.45 Тяжелая атлетика. Чемпионат мира. Женщины. 75 кг.
19.00 Автогонки. Чемпионат мира по эндуранс. Бахрейн. Прямая трансляция.
21.00 Тяжелая атлетика. Чемпионат мира. Женщины. 75 кг.
22.00 Тяжелая атлетика. Чемпионат мира. Мужчины. 105 кг.
23.00 Конный спорт. Скачки. Обзор недели.
23.15 Конный спорт. Доха.
0.30 Боевые искусства. Бойцовский клуб. [16+]
2.30 Тяжелая атлетика. Чемпионат мира. Мужчины. 105 кг.

Спорт+

08.00, 10.30, 13.00, 16.00 Новости
08.15 «Обратный отсчет»
10.00 Футбол. «Мир английской Премьер-лиги»
10.45 «Наш золотой хоккейный век»
11.45, 14.50, 21.30 Горнолыжный спорт. Этап Кубка мира в Финляндии. Женщины. Слалом
13.40 «Шесть на шесть»
14.15 Футбол. «Мир английской Премьер-лиги»
16.20 СОГАЗ - чемпионат России по футболу сезона 2014/2015 года. ЦСКА - «Кубань»
18.45 Новости
19.00 Баскетбол. Евролига. Мужчины. «Лимож» - ЦСКА
21.00, 23.30 Новости
00.00 Шахматы
00.50 СОГАЗ - чемпионат России по футболу сезона 2014/2015 года. «Локомотив» - «Терек»
03.20 Новости
03.50 «Шесть на шесть»
04.30 Гандбол. Обзор матчей Лиги чемпионов. Женщины
05.00 «Наш золотой хоккейный век»
06.00 Волейбол. Лига чемпионов. Женщины. «Дрезднер» - «Динамо» (Москва)

Animal Planet

06.00 Аэропорт для животных [12+]
06.25 Плохой пёс [12+]
07.15 Мой маленький кошмар [12+]
08.10 Животные-экстремалы [12+]
09.05 Большие и страшные [12+]
10.00 Дома на деревьях [12+]
10.55, 00.40 Эра динозавров [12+]
11.50 Введение в собаковедение[12+]
12.45, 13.40, 14.35, 15.30, 16.25 Введение в собаковедение [12+]
17.20, 01.35 Мастер по созданию бассейнов [12+]
18.15 Как растут хищники [12+]
19.10 Чарльз и Джессика: история спасения [12+]
20.05 Молот-рыба по прозвищу «Гитлер» [16+]
21.00, 02.25 Симпатичные котята и щенки [6+]
21.55, 03.15 Экзотические питомцы [12+]
22.50, 23.15 Смутное время в Городе обезьян [12+]
23.45 Молот-рыба по прозвищу «Гитлер» [16+]
04.02, 04.25 Смутное время в Городе обезьян [12+]
04.49 Полиция Хьюстона - отдел по защите животных [16+]
05.36 Укротитель по вызову [12+]

TV1000

06.10 **«МЫ - ОДНА КОМАНДА»** США, драма, 2006 [16+]
08.30, 14.10 **«КРУТОЙ И ЦЫПОЧКИ»** США, боевик, 2005 [12+]
10.20 **«ГОРОД ЭМБЕР: ПОБЕГ»** США, фантастика, 2008 [12+]
12.10 **«ЛЮБОВЬ С ПРЕПЯТСТВИЯМИ»** Франция, 2012 [16+]
16.05 **«КОГДА Я УМИРАЛА»** США, драма, 2013 [16+]
18.00 **«КУДА ПРИВОДЯТ МЕЧТЫ»** США, драма, 1998 [12+]
20.00 **«ДВУХСОТЛЕТНИЙ ЧЕЛОВЕК»** США, 1999 [0+]
22.20 **«ВОРОН»** США, 2011 [16+]
00.20 **«ДЕРЖИ РИТМ»** [12+]
02.25 **«НАСМОТРЕВШИСЬ ДЕТЕКТИВОВ»** [12+]
04.10 **«ДЕНЬ СВЯТОГО ВАЛЕНТИНА»** США, 2001 [16+]

TV1000 Русское кино

06.20 **«ЖЕНАТЫЙ ХОЛОСТЯК»** [0+]
08.10 **«РЫЖИК В ЗАЗЕРКАЛЬЕ»** Беларусь, 2011 [16+]
10.25 **«ТЕМНЫЙ МИР»** [16+]
12.20 **«СНЕГУРОЧКА»** [12+]
14.05 **«СО МНОЮ ВОТ ЧТО ПРОИСХОДИТ»** [16+]
15.30 **«НЕРЕАЛЬНАЯ ЛЮБОВЬ»** Россия, комедия, 2014 [12+]
17.00 **«ВОСЬМЕРКА»** [12+]
18.35 **«ТЕМНЫЙ МИР: РАВНОВЕСИЕ»** [12+]
20.20 **«ДУБЛЁР»** Россия, 2012 [16+]
21.50 **«РЕПЕТИЦИИ»** [16+]
23.45 **«НОВОГОДНЯЯ ЖЕНА»** [16+]
01.35 **«ДЕВУШКА И СМЕРТЬ»** [16+]
04.00 **«НАЗАД - К СЧАСТЬЮ, ИЛИ КТО НАЙДЕТ СИНЮЮ ПТИЦУ»** Россия, 2011 [16+]
05.10 **«ПРАЗДНИК НЕПТУНА»** [12+]

Охота и рыбалка

06.00, 00.25 Рыболовные горизонты. [12+]
06.25, 05.30 Мировые рыбалки. [12+]
06.55, 02.15 Нахлыст. [12+]
07.25, 02.45 Оружие для охоты. [16+]
07.55, 14.15 Охота по-американски. [16+]
08.15 Клевое место. [12+]
08.45, 03.45 Следопыт. [12+]
09.15, 05.05 В мире рыбалки. [12+]
09.40, 04.35 Морская подводная охота. [16+]
10.10, 16.00 Советы бывалых. [12+]
10.25, 01.45 Рыбалка с Нормундом Грабовскисом. [12+]
10.55, 22.00 Рыболовные путешествия. [12+]
11.50, 22.55 Европейская охота. [16+]
12.50, 23.55 Нахлыст на разных широтах. [12+]
13.20 Рыболовное шоу. [12+]
13.45, 03.15 Особенности охоты на Руси. [16+]
14.00 Стрелковый спорт. [16+]
14.35, 00.50 Мой мир - рыбалка. [12+]
15.05 Прикладная ихтиология. [12+]
15.35, 01.20 Нахлыст среди дикой природы. [12+]
16.15 За диким кабаном. [16+]
16.45 Сезон охоты. [16+]
17.15 Первый лед - последний лед. [12+]
17.30 Джиговая ловля басса в Гарсия-де-Сола. [12+]
18.00 Большой троллинг. [12+]
18.30 Рыбалка без границ. [12+]
19.00 На охотничьей тропе. [16+]
19.30 Охотничьи собаки. [16+]
20.00 Морская охота. [16+]
20.30 Рыбалка на каяке. [12+]
20.50 Кухня с Сержем Марковичем. [12+]
21.05 Дневник рыболовных приключений. [12+]
21.30 Оружейные дома Европы. [16+]
04.20 Дело вкуса. [12+]

Ретро

06.00, 07.10 Х/ф **«КАФЕДРА».** [12+]
08.20 «Очевидное-невероятное». Летать. [6+]
09.30, 15.30, 21.40, 03.35 Х/ф **«СТАВКА БОЛЬШЕ, ЧЕМ ЖИЗНЬ».** [12+]
10.25 «Мастера искусств». [6+]
12.00, 13.05 Х/ф **«ЗАДАЧА С ТРЕМЯ НЕИЗВЕСТНЫМИ».** [12+]
14.10 Вас приглашает С.Ротару. [12+]
15.25 «Музыкальная история». [12+]
16.25 «Мастера искусств». Олег Басилашвили. [6+]
18.00 Х/ф **«МООНЗУНД».** [12+]
19.10 Х/ф **«МООНЗУНД».** [12+]
20.20 «Эта неделя в истории». [16+]
20.50 «Ритмы Олимпиады». [6+]
22.35 «Мастера искусств». Олег Янковский. [6+]
00.00, 01.10 Х/ф **«ДОН СЕЗАР ДЕ БАЗАН».** [12+]
02.20 Поет Александр Розенбаум. [16+]
03.30 «Музыкальная история». [12+]
04.30 «Мастера искусств». Творческий вечер н. а. СССР Н. О. Гриценко. [6+]
05.45 «Свидетель века». [12+]

«ДЕНЬ СВЯТОГО ВАЛЕНТИНА» [16+]

TV анонсы

Ужасы
Tv1000, 4.10

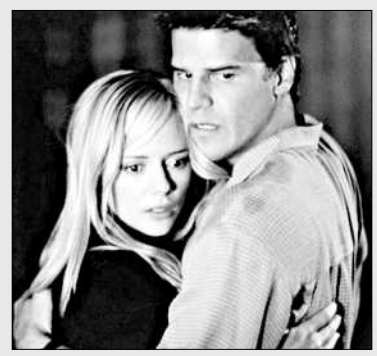

Помнишь паренька, над которым все издевались в День святого Валентина? Он тебя не забыл. Месть сладка, как конфетка ко Дню всех влюбленных. Во всяком случае, так думает убийца в маске Купидона. Давным-давно, в школьной юности, компания красивых подружек находила забавным поиздеваться над прыщавым неудачником. Прошли годы, он вырос. И ничего не забыл.

США, 2001

ВОСКРЕСЕНЬЕ, 16 ноября

Внимание! За содержание телепрограммы редакция газеты ответственности не несет. В программе возможны изменения по усмотрению телеканалов.

1-й канал

6.00 Новости
6.10 Комедия **«МАППЕТЫ»**
8.10 «Армейский магазин» [16+]
8.45 «Смешарики. ПИН-код»
8.55 «Здоровье» [16+]
10.00 Новости (с субтитрами)
10.15 «Непутевые заметки» с Дм. Крыловым [12+]
10.35 «Пока все дома»
11.25 «Фазенда»
12.00 Новости (с субтитрами)
12.15 Премьера. «Теория заговора» [16+]
13.15 «ДОстояние РЕспублики: Виктор Резников»
15.30 «Черно-белое» [16+]
16.30 «Большие гонки» [12+]
18.00 Вечерние новости (с субтитрами)
18.20 «Своими глазами» [16+]
18.50 «Театр эстрады» [16+]
21.00 Воскресное «Время». Информационно-аналитическая программа
22.30 «Толстой. Воскресенье» [16+]
23.30 Премьера. «Нерассказанная история США». Фильм Оливера Стоуна [16+]
0.40 Аль Пачино в триллере **«МОРЕ ЛЮБВИ»** [16+]
2.50 «В наше время» [12+]
4.05 «Контрольная закупка»

Россия-1

5.30 Сергей Шакуров, Георгий Бурков, Наталья Гундарева, Наталья Егорова и Лариса Лужина в фильме **«СРОК ДАВНОСТИ».** 1983 г.
7.20 Вся Россия.
7.30 Сам себе режиссер.
8.20 «Смехопанорама»
8.50 Утренняя почта.
9.30 «Сто к одному». Телеигра.
10.20 Вести-Иваново
11.00 Вести.
11.10 «Кулинарная звезда». [12+].
12.10 Ирина Лачина, Анатолий Лобоцкий и Игорь Савочкин в фильме **«ТОЛЬКО ТЫ»** [12+].
14.00 Вести.
14.20 Вести-Иваново.
14.30 «Смеяться разрешается».
16.25 Марина Зайцева, Илья Ермолов, Александр Галибин, Игорь Ливанов и Кристина Кириллова в фильме **«МИР ДЛЯ ДВОИХ»** [12+].
20.00 Вести недели.
22.00 «Воскресный вечер с Владимиром Соловьёвым». [12+].
23.50 Премьера. «Я смогу!» [12+].
2.50 «Вызываю дух Македонского. Спиритизм». [12+].
3.50 «Планета собак».
4.20 Комната смеха.

НТВ

6.05 Детективный сериал **«ДОРОЖНЫЙ ПАТРУЛЬ»** [16+].
8.00 Сегодня.
8.15 «Русское лото плюс» [0+].
8.50 «Хорошо там, где мы есть!» Туристическая программа [0+].
9.25 Едим дома [0+].
10.00 Сегодня.
10.20 «Первая передача» [16+].
11.00 «Чудо техники» [12+].
11.50 «Дачный ответ» [0+].
13.00 Сегодня.
13.20 «Профессия - репортер» [16+].
14.00, 16.15 Сериал **«МОРСКИЕ ДЬЯВОЛЫ. СМЕРЧ»** [16+].
16.00 Сегодня.
18.00 Чрезвычайное происшествие. Обзор за неделю.
19.00 «Сегодня. Итоговая программа» с К. Поздняковым.
20.10 Премьера. Дэнни Трехо в боевике **«ПУЛЯ»** (США) [16+].
21.55 Евгений Сидихин, Сергей Селин, Андрей Федорцов, Алексей Нилов и Анастасия Мельникова в фильме **«ВОПРОС ЧЕСТИ»** [16+].
23.50 «Егор Гайдар. Гибель империи» [12+].
1.15 Сериал **«ДОЗНАВАТЕЛЬ»** [16+].
3.05 Сериал **«ГОНЧИЕ»** [16+].
5.00 Сериал **«СУПРУГИ»** [16+]

Рен ТВ

5.00 **«ПРИКЛЮЧЕНИЯ ШЕРЛОКА ХОЛМСА И ДОКТОРА ВАТСОНА: СОКРОВИЩА АГРЫ».** [12+].
7.30 **«ПРИКЛЮЧЕНИЯ ШЕРЛОКА ХОЛМСА И ДОКТОРА ВАТСОНА: ДВАДЦАТЫЙ ВЕК НАЧИНАЕТСЯ».** [12+].
10.30 **«ШЕРЛОК ХОЛМС И ДОКТОР ВАТСОН: ЗНАКОМСТВО».** [12+].
11.50 **«ШЕРЛОК ХОЛМС И ДОКТОР ВАТСОН».** [12+].
13.10 **«ПРИКЛЮЧЕНИЯ ШЕРЛОКА ХОЛМСА И ДОКТОРА ВАТСОНА».** [12+].
14.30 **«ПРИКЛЮЧЕНИЯ ШЕРЛОКА ХОЛМСА И ДОКТОРА ВАТСОНА».** [12+].
15.50 **«ПРИКЛЮЧЕНИЯ ШЕРЛОКА ХОЛМСА И ДОКТОРА ВАТСОНА».** [12+].
17.00 **«ПРИКЛЮЧЕНИЯ ШЕРЛОКА ХОЛМСА И ДОКТОРА ВАТСОНА».** [12+].
20.00 **«ПРИКЛЮЧЕНИЯ ШЕРЛОКА ХОЛМСА И ДОКТОРА ВАТСОНА».** [12+].
23.00 «Добров в эфире». [16+].
0.00 «Военная тайна». [16+].
4.00 «Территория заблуждений». [16+]

5-й канал

7.55 Мультфильмы [0+]
9.30 «Большой папа» [0+]
10.00 «Сейчас»
10.10 «Истории из будущего» [0+]
11.00 Боевик **«БЕЛЫЕ ВОЛКИ-2»** [16+]
17.00 «Место происшествия. О главном»
18.00 «Главное»
19.30 Боевик **«БЕЛЫЕ ВОЛКИ-2»** [16+]
1.20 Боевик **«БЕЛАЯ СТРЕЛА»** [16+]
Середина 90-х годов. После смерти родителей десантник Николай Балакирев оставляет службу и приезжает в Петербург к сестре. Старинный друг отца предлагает ему работу в Управлении по борьбе с организованной преступностью. Почти в это же время сестру Николая убивает известный в городе бандит – Пеликан. Благодаря деньгам и связям Пеликан уходит от наказания, и Николай решает самостоятельно расправиться с ним. Но его опережают неизвестные бойцы в масках...
3.15 Драма **«ЯРОСЛАВ МУДРЫЙ»** [12+]

Россия-К

06.30 Телеканал «Евроньюс»
10.00 «Обыкновенный концерт с Эдуардом Эфировым»
10.35 Х/ф **«ДЕВУШКА С ХАРАКТЕРОМ»**
12.00 Д/ф «Большой» в «Большом яблоке»
12.45 Гойко Митич.
13.15 Россия, любовь моя! «Легенды и были ногайских степей»
13.40 Гении и злодеи. Альфред Нобель.
14.10, 01.55 Д/ф «Зог и небесные реки»
15.05 «Что делать?»
15.50 «Пешком...» Москва литературная.
16.20 «След Одигитрии»
17.05 Линия жизни.
18.00 «Контекст»
18.40 «Романтика романса»
19.55 «Война на всех одна»
20.10 Х/ф **«МАГАЗИН НА ПЛОЩАДИ»**
22.20 Х музыкальный фестиваль «Crescendo»
00.45 Искатели. «След Одигитрии»
01.30 М/ф для взрослых «Мистер Пронька»
02.50 Д/ф «Кацусика Хокусай»

Барс + ТНТ

7:00 «ТНТ. MIX». [16+]
7:40 «Кунг-фу Панда: удивительные легенды». [12+]
8:30 «LBX - битвы маленьких гигантов». [12+]
9:00 «Губерния: Итоги». [16+]
10:00 «Школа ремонта». [12+]
11:00 «Перезагрузка». [16+]
12:00 **«ЧЕЛОВЕК ИЗ СТАЛИ».** Фантастика. [12+]
14:50 «COMEDY БАТТЛ. Суперсезон». [16+]
15:50 «STAND UP». [16+]
16:50 «Комеди Клаб». [16+]
17:50 «Комеди Клаб». [16+]
18:50 «Комеди Клаб. Лучшее». [16+]
19:30 «Мировая прогулка». [12+]
20:00 «Комеди Клаб». [16+]
21:00 «Однажды в России» - «Однажды в России». [16+]
22:00 «STAND UP». [16+]
23:00 «Дом-2. Город любви». [16+]
00:00 «Дом-2. После заката». [16+]
01:00 «ТНТ-CLUB». [16+]
01:05 **«НЕВИДИМАЯ СТОРОНА».** Драма. [16+]
03:35 **«МИСТЕР НЯНЯ».** Комедия. [12+]
05:15 **«САША + МАША».** [16+]
06:00 «Пингвины из «Мадагаскара»». [12+]

Барс-плюс

6:00 «Охота на привидения» [12+]
6:50 Д/ф «Киногерои нашего времени» [12+]
7:50 «Порядок действий» [12+]
8:15 **«ИНСПЕКТОР МОРС»** [16+]
10:00 А/ф «Барби и Рапунцель» [6+]
11:30, 19:30 «Губерния. Итоги» [16+]
12:00 Х/ф **«ПИСЬМА К ДЖУЛЬЕТТЕ»** [12+]
13:40 «Истина где-то рядом» [6+]
14:00 «Актуально» [16+]
14:15 «Хронос» [12+]
14:30 **«ЧАСТНАЯ ПРАКТИКА»** [16+]
15:10 М/с «Оливер Твист» [0+]
15:40 Х/ф **«БУДЬ ЧТО БУДЕТ»** [16+]
17:10 Шоу «Значит, ты умеешь танцевать?» [16+]
18:00 Шоу «Брак без жертв» [16+]
19:00 «Коммуналка» [12+]
19:15 «Мировая прогулка» [12+]
20:00 Х/ф **«БЛОНДИНКА В ЭФИРЕ (ПУТЬ СТЫДА)»** [16+]
21:30 «Телепутеводитель» [6+]
22:00 Т/с **«НОВЫЙ ДЕНЬ»** [16+]
22:40 Шоу «Розыгрыш» [16+]
23:30 Д/ф «Скромное обаяние современных технологий» [12+]
0:00 «Губерния. Итоги» [16+]
0:30 Х/ф **«ЗОЛУШКА 4Х4»** [16+]
2:10 Х/ф **«МЭРАЙА МУНДИ И ШКАТУЛКА МИДАСА»** [12+]
3:45 Х/ф **«БУДЬ ЧТО БУДЕТ»** [16+]
5:10 Д/ф «Анастасия Вертинская. Бегущая по волнам» [12+]

ТВ-Центр

5:30 **«ФИНИСТ - ЯСНЫЙ СОКОЛ».** Худ. фильм.
6:45 «Жители океанов». Д/с. [6+]
7:40 «Фактор жизни». [12+]
8:10, 9:15 **«ВПЕРВЫЕ ЗАМУЖЕМ».** Худ. фильм.
9:00 «Программы 7х7». [12+]
10:05 «Барышня и кулинар». [12+]
10:40 «Левши. Жизнь в другую сторону». Д/ф. [12+]
11:30, 00:10 События.
11:45 «Смех с доставкой на дом». [12+]
12:30 **«БАЛАМУТ».** Комедия. [12+]
14:20 «Приглашает Борис Ноткин». [12+]
14:50 Московская неделя.
15:20, 16:20 **«ОДИНОЧКА».** [16+]
16:00 «Программы 7х7» [12+]
17:25 **«ПЛЕМЯШКА».** [12+]
21:00 «В центре событий» с Анной Прохоровой.
22:10 **«ПУАРО АГАТЫ КРИСТИ».** Детектив. [12+]
00:30 **«ЖЕНЩИНА, НЕ СКЛОННАЯ К АВАНТЮРАМ».** [12+]
02:20 **«ДАЧНИЦА».** Худ. фильм. [16+]
03:45 Без обмана.»Искусственный улов». [16+]
04:25 «Светлана Крючкова. Я любовь узнаю по боли...» Д/ф. [12+]
05:05 «Жители океанов». Д/с. [6+]

СТС + Золотой век

06.00 Мультфильмы
07.10 М/с «Пингвинёнок Пороро» [0+]
07.30, 08.30, 10.30, 16.08, 21.30 Погода [0+]
07.30 М/с «Робокар Поли и его друзья» [6+]
08.05 М/с «Макс Стил» [0+]
08.30 М/с «Флиппер и Лопака» [0+]
08.57, 16.27 Про город [0+]
09.00 М/с «Смешарики» [0+]
09.25 М/с «Том и Джерри» [0+]
10.30 Шоу «Уральских пельменей». «Шагом фарш!» [16+]
12.00 Успеть за 24 часа [16+].
13.00 Шоу «Уральских пельменей». «Отцы и эти» [16+]
14.25 «МАДАГАСКАР-2» [0+]. Анимационный фильм. США, 2008
16.00 «6 кадров» [16+]. Скетч-шоу
16.30 **«ГОЛОДНЫЕ ИГРЫ. И ВСПЫХНЕТ ПЛАМЯ»** [12+]
19.10 Худ. фильм **«КИНГ КОНГ»** [12+]
22.40 Большой вопрос [16+].
23.40 Шоу «Уральских пельменей» [16+]
00.40 М/ф «Отважная Лифи» [0+]
02.20 «МУРАВЕЙ АНТЦ» [0+]. Анимационный фильм. США, 1998
03.55 «Не может быть!» [16+].
04.45 «Животный смех». [0+]
05.15 М/ф «В стране невыученных уроков» [0+]
05.40 Музыка на СТС [16+].

Перец

6.00 Мультфильмы. [0+].
6.25 Комедия **«ХАНУМА»** [0+]
9.15 Комедия **«НЕ НАДО ПЕЧАЛИТЬСЯ»** [12+]
11.15, 14.50 Т/с **«ДАЛЬНОБОЙЩИКИ»** [12+]
14.30 «Дорожные войны». [16+].
18.00 Боевик **«ГАНГСТЕРЫ В ОКЕАНЕ»** [16+]
20.45 Триллер **«СЧАСТЛИВОЕ ЧИСЛО СЛЕВИНА»** [16+]
23.00 «+100500» [18+]
23.30 Моя Рассея [18+]
0.00 Счастливый конец [18+]
1.00 Драма **«НАСЛАЖДЕНИЕ-2»** [18+]
2.00 Х/ф **«ОТЕЛЬ «У ПОГИБШЕГО АЛЬПИНИСТА»** [12+]
3.45 Триллер **«СЧАСТЛИВОЕ ЧИСЛО СЛЕВИНА»** [16+]
Слевину не везет. Дом опечатан, девушка ушла к другому... Его друг Ник уезжает из Нью-Йорка и предлагает Слевину пожить в пустой квартире. В это время крупный криминальный авторитет по прозвищу Босс хочет рассчитаться со своим бывшим партнером Рабби за убийство сына и в отместку «заказать» его наследника.

Звезда

6.00 **«ПОВТОРНАЯ СВАДЬБА».** Худ. фильм [16+].
7.50 **«ФАНТАЗЕРЫ».** Худ. фильм.
9.00 Служу России!
10.00 «Одень меня, ну пожалуйста». [6+].
10.50 «Зверская работа». [6+].
11.35, 13.10 **«МЫ С ВАМИ ГДЕ-ТО ВСТРЕЧАЛИСЬ».** Худ. фильм [0+].
13.00 Новости дня.
13.35 **«В ДОБРЫЙ ЧАС!»** Худ. фильм [0+].
15.30 «Хроника Победы». Док. сериал. [12+].
16.05 «Москва фронту». Док. сериал [12+].
16.25, 18.20 «Легенды советского сыска». Док. сериал [16+].
18.00 Новости. Главное.
21.40, 23.15 **«ПРИКАЗ: ОГОНЬ НЕ ОТКРЫВАТЬ».** Худ. фильм [0+].
23.00 Новости дня.
23.50 **«ПРИКАЗ: ПЕРЕЙТИ ГРАНИЦУ».** Худ. фильм [0+].
1.30 **«МЕРТВЫЙ СЕЗОН».** Худ. фильм [0+].
3.45 **«ВНИМАНИЕ! ВСЕМ ПОСТАМ…»** Худ. фильм [0+].
5.05 «За красной чертой». Док. фильм. «Дети Африки» [16+].

Ответы на сканворды

от 28 октября

Простой

ПО ГОРИЗОНТАЛИ: Шоры. Холод. Доклад. Стадо. Сойер. Обух. Сустав. Помело. Бадья. Норд. Ситро. Сплав. Пиза. Такт. Обед. Оникс. Аура. Икс. Опал. Фрейд. Рокот. Зевака. Нора. Афера. Кран. Мазай. Колер. Грааль.

ПО ВЕРТИКАЛИ: Штаб. Аорта. Упрек. Расход. Тайна. Удой. Асессор. Ходули. Барак. Осот. Радикал. Сабо. Кофе. Дрова. Постер. Джин. Дверь. Зигзаг. Ясак. Совка. Пара. Аксакал. Дибров. Лань.

Сложный

ПО ГОРИЗОНТАЛИ: Окно. Мелисса. Елена. Атрибут. Фили. Кулек. Амати. Бра. Оксид. Фанат. Ритуал. Набор. Сноб. Ребус. Алебарда. Радар. Леса. Росток. Фамусов. Крепеж. Внук. Крючкова. Терраса.

ПО ВЕРТИКАЛИ: Рисунок. Кубики. Омнибус. Ранжир. Лекало. Обо. Барс. Псалом. Латка. Стек. Федор. Маркс. Бакен. Инвар. Лебеда. Фет. Драже. Метафора. Маре. Лувр. Севан. Блесна. Табу. Соус. Тацит. Ставка.

Редакция «Ивановская газета» реализует следующее оборудование:

Системный блок	Видео	Цена	Примечание
Celeron 1.7; ОЗУ – 256 Mb Винт – 40 Gb; Сеть – 100 Mbit	встроено	1200 руб.	
Celeron 1.46; ОЗУ – 512 Mb; Винт – 40Gb; Сеть – 1 Gbit	64 Mb	2000 руб.	
Celeron 1.7; ОЗУ – 384 Mb; Винт – 40Gb; Сеть – 1 Gbit	встроено	1800 руб.	
Celeron 1.7; ОЗУ – 512 Mb Винт – 40 Gb; Сеть – 1 Gbit	встроено	1800 руб.	CD-ROM
Celeron 2.0; ОЗУ – 512 Mb; Винт – 20Gb; Сеть – 1 Gbit	встроено	1800 руб.	

Сетевое оборудование

Сетевая карта (новые)	D-Link DGE 530T	2010 г.	8	526 руб.

По вопросам приобретения обращаться в редакцию по адресу: г. Иваново, ул. Генкиной, 35, или по телефону (4932) 41-94-81.

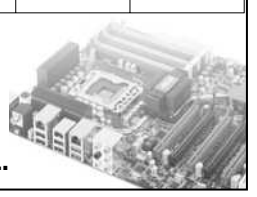

Домашний

6.30, 7.00, 7.30 «Джейми: Обед за 15 минут» [0+]. Кулинарное шоу.
8.00 «Полезное утро» [16+].
8.30 Мультфильмы [0+].
8.50 Главные люди [16+].
9.20 Мелодрама **«ЕСЕНИЯ»** [16+].
11.55 Мелодрама **«КОРОЛЁК - ПТИЧКА ПЕВЧАЯ»** [0+].
18.00 Т/с **«ОНА НАПИСАЛА УБИЙСТВО»** [16+].
18.55, 23.30, 0.00 «Одна за всех». Комедийное шоу [16+].
19.00 Мелодрама **«КОЛЕЧКО С БИРЮЗОЙ»** [12+].
22.30 «Звёздная жизнь» [16+]. Документальный цикл.
0.30 Мелодрама **«САМАЯ ЛУЧШАЯ БАБУШКА»** [12+].
Две бабушки сражаются за любовь внука, который после смерти матери остался с отцом. Ради титула «Лучшая бабушка» они готовы на все. Однако обнаружив, что у отца мальчика появилась пассия, бабушки направляют свои усилия против нее...
2.05 «Звёздные истории» [16+]. Документальный цикл.
6.00 «Джейми: Обед за 15 минут» [0+]. Кулинарное шоу

ТВ3

6.00 Мультфильмы СМФ [0+].
7.00 Школа доктора Комаровского [12+].
7.30 Мультфильмы СМФ [0+].
8.00 Х/ф **«РАЗ, ДВА - ГОРЕ НЕ БЕДА»** [0+].
9.45 Х/ф **«КАРАТЭ-ПАЦАН»** [12+].
12.30 Х/ф **«МЭВЕРИК»** [12+].
15.00 Х/ф **«ОГОНЬ ИЗ ПРЕИСПОДНЕЙ»** [12+].
17.00 **«СМЕРТИ ВОПРЕКИ»** [16+].
19.00 Х/ф **«НАД ЗАКОНОМ»** [16+].
21.00 **«ЭФФЕКТ КОЛИБРИ»** [16+].
Бывший спецназовец Джоуи Джонс пытается начать новую жизнь. Он соглашается работать на азиатскую мафию. Но, проникая все глубже в криминальный мир родного города, он понимает, что не может спокойно смотреть на творящееся в нем беззаконие. Когда от рук бандитов погибает его возлюбленная Изабель, Джоуи решает восстановить справедливость.
23.00 Х/ф **«КАРАТЕЛЬ»** [16+].
1.30 Х/ф **«ДЕВУШКА С ТАТУИРОВКОЙ ДРАКОНА»** [18+].
4.45 Док. фильм «Затерянные миры. Город на крови» [12+].
5.45 Мультфильмы СМФ [0+].

Внимание! За содержание телепрограммы редакция газеты ответственности не несет. В программе возможны изменения по усмотрению телеканалов.

Карусель

05.00 «Прыг-скок команда»
05.10, 00.50 М/с «Мир слов»
06.00 «Школа Аркадия Паровозова»
06.30 М/с «Черепашка Лулу»
07.00 «Всё, что вы хотели знать, но боялись спросить»
07.25 М/ф «Тигрёнок»
08.00 «Идём в кино. С кошки все и началось»
09.40 «Евровидение - 2014» Международный конкурс исполнителей детской песни
12.05, 02.05 М/с «Томас и его друзья»
14.00 «Секреты маленького шефа»
14.30 М/с «Почтальон Пэт. Служба срочной доставки»
16.20 М/с «Робокар Поли и его друзья»
17.45 «Пора в космос!»
18.00 М/ф «Барбоскины», «Машины сказки», «Смешарики», «Путешествуй с нами! Музеи Петергофа», «Маша и Медведь», «Фиксики», «Почемучка. Небесная механика и начало создания научной картины мира», «Аркадий Паровозов спешит на помощь»
20.30 «Спокойной ночи, малыши!»
20.45 М/с «Чудики»
22.00 «Мода из комода»
22.25 Х/ф **«РОЗЫГРЫШ»** [12+]
В фильме рассказывается об учениках обычной московской школы, об их отношениях друг с другом и со своими учителями. Кульминационный момент – жестокий розыгрыш, которому подверг преподавательницу английского языка ученик по фамилии Комаров. В итоге Комаров наживает себе опасного врага – завуча, который хочет исключить хулигана из школы.
00.00 «Ералаш»
01.40 М/с «Черепашка Лулу»
04.00 Х/ф **«КРАСНАЯ ШАПОЧКА»**

Disney

5.00 «Сара и Утка». М/с. [0+]
5.30 «Тигрёнок Даниэль и его соседи». М/с. [0+]
6.15 «Непоседа Зу». М/с. [0+]
6.45 «Спецагент Осо». М/с. [0+]
7.15 «Умелец Мэнни». М/с. [0+]
7.45 «Генри Обнимонстр». М/с. [0+]
8.15 «Шериф Келли и Дикий Запад». М/с. [0+]
8.45 «Доктор Плюшева». М/с. [0+]
9.15 «Джейк и пираты Нетландии». М/с. [0+]
9.45 «София Прекрасная». М/с. [0+]
10.15 «Новаторы». М/с. [6+]
10.30 «Это мой ребенок?!»
11.30 «Правила стиля». [6+]
11.50 «Новые приключения медвежонка Винни и его друзей». М/с. [0+]
12.20, 12.50 «Новые приключения медвежонка Винни и его друзей». М/с. [0+]
13.15 «Русалочка». М/с. [6+]
13.45 «Русалочка». М/с. [6+]
14.15 «Русалочка». М/с. [6+]
14.40 «С приветом по планетам». М/с. [12+]
15.05 **«ЭЛВИН И БУРУНДУКИ-2».** Х/ф. [6+]
17.00 «Феи». Анимационный фильм. [0+]
18.40 «7 гномов». М/с. [6+]
19.00 «Сабрина - маленькая ведьма». М/с. [6+]
19.30 «Братва из джунглей». Анимационный фильм. [6+]
21.30 **«УЛИЧНЫЕ ТАНЦЫ».** Х/ф. [16+]
23.20 **«ОДНАЖДЫ В СТРАНЕ ЧУДЕС».** Сериал. [12+]
0.15 **«ОДНАЖДЫ В СТРАНЕ ЧУДЕС».** Сериал. [12+]
1.10 **«ВОЙНА НЕВЕСТ».** Х/ф. [16+]
2.50, 3.15 **«ДЕРЖИСЬ, ЧАРЛИ!»** Сериал. [6+]
3.45 «Гравити Фолз». М/с. [6+]
4.15 Музыка на Disney [6+].

Discovery

06.00 Как это устроено? [12+].
06.25 Склады: битва в Канаде [12+].
06.50 Склады: битва в Канаде [12+].
07.15 Короли столярного дела
08.10 Выживание без купюр [16+].
09.05 Мастер по созданию бассейнов: бассейн в скале [12+].
10.00, 10.25, 14.30, 15.00 Сверхчеловеческая наука [16+].
10.50 Как устроена Вселенная [12+].
11.45 Дневники великой войны [16+].
12.40 Динамо - невероятный иллюзионист [12+].
13.35 Смотри в оба: Ниагара [12+].
15.25 Великий махинатор [12+].
18.10 Дома на деревьях [12+].
19.05 Короли столярного дела
20.00 Динамо - невероятный иллюзионист [12+].
21.00 Смотри в оба: ниагара [12+].
22.00, 22.30, 01.40, 02.05 Сверхчеловеческая наука [16+].
23.00 Мастер по созданию бассейнов: бассейн в скале [12+].
23.55 Полный форсаж [12+].
00.50, 01.15 Тикл [16+].
02.30 Дома на деревьях [12+].
03.20 Молниеносные катастрофы [12+].
03.45 Как это сделано? [12+].
04.10 Полный форсаж [12+].
05.05 Великий махинатор [12+].

National Geographic

06.00 «Сканеры Древнего мира» [12+]
07.00 «Золото Юкона» [12+]
08.00 «Необычные промыслы» [16+]
09.00 «Розетта» [6+]
10.00 «Космос. Пространство и время» [12+]
11.00 «Игра в числа» [12+]
11.30 «Игра в числа» [12+]
12.00 «Сборник «Игр разума» [12+]
13.00 «Апокалипсис. Вторая мировая война» [12+]
14.00 «Немецкая армия Черчилля» [18+]
15.00 «Тайна морского дьявола» [6+]
16.00 «Тайная жизнь хищников» [12+]
17.00 «Игры разума» [12+]
17.30 «Игры разума. Гнев» [12+]
18.00 «Игры разума. Интуиция» [12+]
18.30 «Игры разума» [12+]
19.00 «90-е. Десятилетие, которое нас объединило» [18+]
20.00, 01.00, 04.00 «90-е. Десятилетие, которое нас объединило. Шок и трепет» [18+]
21.00, 02.00, 05.00 «90-е. Десятилетие, которое нас объединило. Напоказ» [18+]
22.00 «80-е. Величайшие технические новинки» [12+]
23.00 «Мир толстяков» [18+]
00.00, 03.00 «В ожидании конца света. Великобритания» [12+]

Пятница

6.00 «Смешарики». [12+].
9.00 Школа доктора Комаровского. [16+].
9.35 Гонщики. Реалити. [16+].
10.35 Орел и решка. [16+].
11.30 Орел и решка. Неизведанная Европа. [16+].
12.30 Ревизорро. [16+].
13.30 Сделка. [16+].
14.00 **«ГРИНЧ - ПОХИТИТЕЛЬ РОЖДЕСТВА».** Х/ф. [16+].
16.00 **«ЛЖЕЦ, ЛЖЕЦ».** Х/ф. [16+].
Флетчер Рид – блестящий адвокат и неисправимый лжец. Он по привычке врет жене Одри, сыну Максу и учит клиентов подстраивать правду под свои нужды, перекраивать истину ради своей выгоды.
17.50 Орел и решка. Неизведанная Европа. [16+].
18.50 Орел и решка. Шопинг. [16+].
19.50 Блокбастеры! [16+].
20.50 Орел и решка. На краю света. [16+].
22.45 «РЫЖИЕ». [16+].
23.10 **«СОЛОМОН КЕЙН».** Х/ф. [16+].
1.10 **«ОХОТНИКИ ЗА ЧУЖИМИ».** Сериал. [16+].
3.20 **«НЕ ЗЛИТЕ ДЕВОЧЕК».** [16+].
4.10 Music. [16+].

ОТР

05.05, 11.50 «Большая наука» [12+]
06.00, 19.00, 00.00 Новости
06.20 Д/ф «Владислав Микоша: Остановивший время»
07.15 Д/ф «Мы не голуби»
07.55, 13.35 Д/ф «Чудеса природы» [12+]
08.25, 14.00 Д/ф «Красный дьявол» [12+]
08.45, 14.25 Д/ф «Возвращение нонконформиста» [12+]
09.25, 15.00 Д/ф «Прецедент Вакберга» [12+]
10.05, 04.15 «Полигон» [12+]
11.00, 16.30 «Основатели» [12+]
11.25 Студия «Здоровье» [12+]
12.45 «Технопарк» [12+]
13.00 «Моя история» [12+]
15.50 Д/ф «Красный хоккей»
16.55 «Человек с киноаппаратом» [12+]
18.20, 03.00 «Социальная сеть 2.0» [12+]
19.40 «Большое интервью» [12+]
20.05 Х/ф **«ПАРАД ПЛАНЕТ»** [12+]
21.45 Х/ф **«ТРАНЗИТ»** [12+]
00.40 «Большая страна» [12+]
01.40 «От первого лица» [12+]
01.50 «Прав!Да?» [12+]
03.40 «Ясное дело» [12+]
03.50 «Открытая дверь: «Школа. 21-й век» [12+]

Мир

06.00 «Миллион вопросов о природе» [6+]
06.15 Мультфильмы [6+]
09.05 «Знаем русский» [6+]
10.00 Новости
10.15 Х/ф **«КОГДА ОСТАЕШЬСЯ ОДИН»** [12+]
13.35 «С миру по нитке» [12+]
14.00 Х/ф **«В МОСКВЕ ПРОЕЗДОМ»** [12+]
16.00 Новости
16.15 Т/с **«ДЕЛО БЫЛО НА КУБАНИ»** [16+]
21.00 Итоговая программа «Вместе»
22.45 Т/с **«ДЕЛО БЫЛО НА КУБАНИ»** [16+]
00.35 Т/с **«ЛЮБОВЬ И ЗОЛОТО»** [12+]
04.25 Х/ф **«ЧАСТНАЯ ЖИЗНЬ ПЕТРА ВИНОГРАДОВА»** [12+]
Выпускники школы Петр Виноградов, Сеня Кауфман и Котя Охотников отправляются из далекого города в Москву. Приятели обещают не забывать родной город и друзей. Приехав в столицу, друзья поступают работать на автозавод и устраиваются в вечерний вуз. Жизнь только начинается…

Viasat History

08.00, 04.00 «Париж: история одной столицы» [16+]
09.00 «Команда времени» [12+]
10.00 «История Китая» [12+]
11.00 «Восток – Запад: путешествия из центра мира» [12+]
12.00 «Выдающиеся женщины мировой истории» [16+]
13.00 «Охотники за мифами» [16+]
14.00, 15.00 «Музейные тайны» [16+]
16.00, 01.00, 07.00 «Музейные тайны»
16.50, 05.00 «Запретная история» [16+]
17.50 «Восток – Запад: путешествия из центра мира» [12+]
19.00 «Команда времени»
20.00 «Мрачное обаяние Адольфа Гитлера» [12+]
21.00 «Белая королева и ее соперницы» [12+]
22.00 «Длинные тени Первой мировой войны»
23.00 «Выдающиеся женщины мировой истории» [16+]
00.00 «Спецназ Древнего мира» [16+]
02.00 «Тени Средневековья» [12+]
02.50 «Рождение, брак и смерть в эпоху Средневековья» [12+]
06.00 «Баленсиага — Верность традициям в непостоянном мире» [12+]

Россия-2

7.00 Панорама дня. Live.
8.10 «Моя рыбалка».
8.55 «Язь против еды».
9.25 «Рейтинг Баженова». Война миров [16+].
9.55 «Рейтинг Баженова». Могло быть хуже [16+].
10.25 Дмитрий Носов и Николай Валуев в фильме **«ПУТЬ»** [16+].
12.30 Большой спорт.
12.55 Баскетбол. Единая лига ВТБ. «Красные Крылья» (Самара) - УНИКС (Казань). Прямая трансляция.
14.45 «Полигон». Ключ к небу.
15.15 «Иду на таран» [12+].
16.05 Фильм **«НЕПОБЕДИМЫЙ»** [16+].
19.40 Большой футбол.
19.50 Футбол. Чемпионат Европы-2016. Отборочный турнир. Нидерланды - Латвия.
21.55 Большой футбол.
22.35 Футбол. Чемпионат Европы-2016. Отборочный турнир. Италия - Хорватия.
0.40 Большой футбол.
1.10 Смешанные единоборства. Bellator [16+].
3.10 «Как оно есть». Мясо.
4.05 Фильм **«ДЕЛО БАТАГАМИ»** [16+].

Евроспорт

3.30 Тяжелая атлетика. Чемпионат мира. Женщины. 75 кг.
6.00, 7.00, 17.45, 18.30 Чемпионат мира в классе Туринг. Макао.
10.30 Горные лыжи. Кубок мира. Леви. Слалом. Женщины. 2-я попытка.
11.00 Тяжелая атлетика. Чемпионат мира. Женщины. +75 кг.
12.45 Тяжелая атлетика. Чемпионат мира. Мужчины. 105 кг.
14.00 Тяжелая атлетика. Чемпионат мира. Мужчины. +105 кг.
16.00, 19.15 Горные лыжи. Кубок мира. Леви. Слалом. Мужчины. 2-я попытка.
17.00 Тяжелая атлетика. Чемпионат мира. Женщины. +75 кг.
20.00 Тяжелая атлетика. Чемпионат мира. Женщины. +75 кг.
21.00 Тяжелая атлетика. Чемпионат мира. Мужчины. +105 кг.
22.00 Фигурное катание. Гран-при. Кубок России.
0.00 Горные лыжи. Кубок мира. Леви. Слалом. Мужчины. 2-я попытка.
0.45 Авто- и мотоспорт. Мотоспортивный журнал.
1.00 Тяжелая атлетика. Чемпионат мира. Женщины. +75 кг.
2.00 Тяжелая атлетика. Чемпионат мира. Мужчины. +105 кг.

Спорт+

08.00, 10.30, 13.00, 16.00 Новости
08.25 Футбол. Лига чемпионов. «Рома» - «Бавария»
10.45 «Наш золотой хоккейный век»
11.45, 14.50, 21.30 Горнолыжный спорт. Этап Кубка мира в Финляндии. Мужчины. Слалом
13.40 Футбол. «Международная панорама»
16.15 Футбол. «Журнал Лиги чемпионов»
16.45 СОГАЗ - чемпионат России по футболу сезона 2014/2015 года. «Рубин» - «Мордовия»
19.00 Новости
19.40, 06.10 Гандбол. Лига чемпионов. Мужчины. «Монпелье» - «Чеховские медведи»
23.30 Новости
00.00 Гандбол. Лига чемпионов. Женщины. «Лейпциг» - «Динамо-Синара»
01.45 СОГАЗ - чемпионат России по футболу сезона 2014/2015 года. «Краснодар» - «Зенит»
04.15 Новости
04.45 Футбол. «Журнал Лиги чемпионов»
05.10 «Наш золотой хоккейный век»

Animal Planet

06.00 Аэропорт для животных [12+]
06.25 Кошек не любить нельзя [12+]
07.15 Мой питомец - звезда Интернета [12+]
07.40 Мой питомец - звезда Интернета [12+]
08.10 Введение в собаковедение [12+]
09.05 Большие и страшные [12+]
10.00 Дома на деревьях [12+]
10.55, 00.40 Сражения динозавров [12+]
11.50, 12.45, 13.40, 14.35 Северная Америка [12+]
15.30, 16.25 Северная Америка [12+]
17.20, 01.35 Аквариумный бизнес [12+]
18.15 Симпатичные котята и щенки [6+]
19.10 Экзотические питомцы [12+]
20.05 Акуле в зубы [16+]
21.00, 02.25 Гангстеры дикой природы [12+]
21.55 Чарльз и Джессика: история спасения [12+]
22.50, 04.02 Я живой [16+]
23.45 Акуле в зубы [16+]
03.15 Чарльз и Джессика: история спасения [12+]
04.49 Полиция Хьюстона - отдел по защите животных [16+]
05.36 Укротитель по вызову [12+]

TV1000

06.00, 12.30 **«ДВУХСОТЛЕТНИЙ ЧЕЛОВЕК»** США, 1999 [0+]
08.15 **«КУДА ПРИВОДЯТ МЕЧТЫ»** США, драма, 1998 [12+]
10.15 **«БОЛЬШИЕ НАДЕЖДЫ»** США, драма, 2012 [12+]
14.45 **«ДЕНЬ СВЯТОГО ВАЛЕНТИНА»** США, триллер, 2001 [16+]
16.30 **«ХОРОШАЯ ДЕВОЧКА»** США, 2002 [16+]
18.10 **«ЗАМУЖ НА 2 ДНЯ»** Франция, комедия, 2012 [12+]
20.00 **«В РИТМЕ СЕРДЦА»** Канада, мюзикл, 2011 [16+]
21.45 **«ОХОТА»** Дания, 2012 [16+]
23.50 **«КОРОЛИ ДОГТАУНА»** США, боевик, драма, 2005 [16+]
01.50 **«МАШИНА ВРЕМЕНИ»** [12+]
03.40 **«КРАСНЫЙ ДРАКОН»** Германия/США, триллер, 2002 [16+]

TV1000 Русское кино

06.20 **«ВОЗВРАЩЕНИЕ МУШКЕТЕРОВ, ИЛИ СОКРОВИЩА КАРДИНАЛА МАЗАРИНИ»** Россия, 2009 [16+]
08.55 **«ДУБЛЁР»** Россия, 2012 [16+]
10.30 **«ТЕМНЫЙ МИР: РАВНОВЕСИЕ»** Россия, 2013 [12+]
12.15 **«ЦАРСКАЯ ОХОТА»** [12+]
14.50 **«БЕДНЫЙ, БЕДНЫЙ ПАВЕЛ»** Россия, 2003 [12+]
16.45 **«ВОЖДЬ РАЗНОКОЖИХ»** [16+]
18.25 **«СОКРОВИЩА О. К.»** [16+]
20.20 **«ОДНА ЛЮБОВЬ НА МИЛЛИОН»** Россия, 2007 [16+]
22.15 **«НЕРЕАЛЬНАЯ ЛЮБОВЬ»** [12+]
23.45 **«ОГНИ ПРИТОНА»** [16+]
01.40 **«СТАЛЬНАЯ БАБОЧКА»** [16+]
03.25 **«ВАРВАРА-КРАСА, ДЛИННАЯ КОСА»** СССР, 1969 [12+]
04.55 **«ДОМ С БАШЕНКОЙ»** [16+]

Охота и рыбалка

06.00, 02.55 Нахлыст. [12+]
06.30, 15.05 Рыболовные горизонты. [12+]
07.00, 05.00 Оружие для охоты. [16+]
07.30 Планета охотника. [16+]
08.00, 16.00, 00.00 Рыболовные путешествия. [12+]
08.55, 04.35 В мире рыбалки. [12+]
09.20 Клевое место. [12+]
09.50, 02.25 За диким кабаном. [16+]
10.20 Горная охота с Эдуардом Бендерским. [16+]
10.50, 14.50, 03.20 Советы бывалых. [12+]
11.05, 02.10 Первый лед - последний лед. [12+]
11.20 Нахлыст среди дикой природы. [12+]
11.45, 23.30 Рыбалка без границ. [12+]
12.15, 23.00 Большой троллинг. [12+]
12.45, 00.55 На охотничьей тропе. [16+]
13.15, 01.25 Сезон охоты. [16+]
13.45, 20.50 Дело вкуса. [12+]
14.00, 03.35 Джиговая ловля басса в Гарсия-де-Сола. [12+]
14.35, 01.55 Охотничье оружие. Вопросы эксперту. [16+]
15.30 Морская подводная охота. [16+]
16.55 Нахлыст на разных широтах. [12+]
17.30 Европейская охота. [16+]
18.30 Мой мир - рыбалка. [12+]
19.00 Рыбалка с Нормундом Грабовскисом. [12+]
19.30 Охотничьи собаки. [16+]
20.00 Следопыт. [12+]
20.30 Рыбалка на каяке с Джимом Сэммонсом. [12+]
21.05 По рекам Амазонии. [12+]
21.30 Оружейные дома Европы. [16+]
22.00 Охота на рысь в Швеции. [16+]
04.05 Мировые рыбалки. [12+]
05.30 Горная охота с Эдуардом Бендерским. [16+]

Ретро

06.00, 07.05 Х/ф **«ЗАДАЧА С ТРЕМЯ НЕИЗВЕСТНЫМИ».** [12+]
08.10 Вас приглашает С. Ротару. [12+]
09.30, 15.40, 21.35, 03.35 Х/ф **«СТАВКА БОЛЬШЕ, ЧЕМ ЖИЗНЬ».** [12+]
10.25 «Мастера искусств». Олег Басилашвили. [6+]
12.00 Х/ф **«МООНЗУНД».** [12+]
14.20 «Эта неделя в истории». [16+]
14.50 «Ритмы Олимпиады». [6+]
16.35 «Мастера искусств». Олег Янковский. [6+]
18.00, 19.10 Х/ф **«ДОН СЕЗАР ДЕ БАЗАН».** [12+]
20.20 Поет Александр Розенбаум. [16+]
21.30 «Музыкальная история». [12+]
22.30 «Мастера искусств». Творческий вечер н. а. СССР Н. О. Гриценко. [6+]
23.45 «Свидетель века». [12+]
00.00, 01.10 Х/ф **«ТРУФФАЛЬДИНО ИЗ БЕРГАМО».** [12+]
02.15 «Вокруг смеха». [12+]
04.40 «Мастера искусств». Народный артист СССР О. Борисов. [6+]

«КРАСНЫЙ ДРАКОН» [16+]

TV анонсы

Триллер
TV 1000, 3.40

Специальный агент ФБР Уилл Грэм, человек, поймавшим Ганнибала Лектера. После ареста Лектера, который едва не стоил Грэму жизни, Уилл уходит со службы в Бюро. Однако появление нового жуткого серийного убийцы заставляет Грэма вернуться на службу. Этот безжалостный монстр, которого пресса уже окрестила «Зубной Феей», ночами вырезает целые семейства. Теперь Уиллу нужен совет от опытного специалиста по психическим аномалиям, и он обращается за помощью к своему старому знакомому… доктору «Ганнибалу-каннибалу» Лектеру!

Германия/США, 2002

ПН, 10 ноября

Детский мир

03.00, 09.00, 15.00 Х/ф **«СВИСТАТЬ ВСЕХ НАВЕРХ!».** [6+]
04.10, 10.10, 16.10 М/с «Боцман и попугай». [0+] Мультфильмы. [0+]
05.00, 11.00, 17.00 Зарубежный м/с «Христофор Колумб» [12+] Сказки Андерсена. [12+]
06.00, 12.00, 18.00 Х/ф **«ФРАК ДЛЯ ШАЛОПАЯ».** [12+] Мультфильмы. [12+]
07.30, 13.30, 19.30 Зарубежный м/с «Супергерои». [12+]
08.00, 14.00, 20.00 «Уроки тетушки Совы». [6+] Мультфильмы. [0+]

Феникс+Кино

8.00, 16.00, 0.00 Т/с **«ЕРМОЛОВЫ»** [16+].
9.00, 10.00, 17.00, 18.00 Т/с **«ДВЕ СТОРОНЫ ОДНОЙ АННЫ»** [16+].
11.00, 12.00, 19.00, 20.00 Т/с **«ПЕТЕРБУРГСКИЕ ТАЙНЫ»** [16+].
13.00, 21.00, 5.00 Т/с **«ЖИТЬ СНАЧАЛА»** [16+].
14.00, 22.00, 6.00 Т/с **«ЖУРОВ»** [16+].
15.00, 23.00, 7.00 Т/с **«СВОЙ ЧЕЛОВЕК»** [16+].
1.00, 2.00 Т/с **«ДВЕ СТОРОНЫ ОДНОЙ АННЫ»** [16+].
3.00, 4.00 Т/с **«ПЕТЕРБУРГСКИЕ ТАЙНЫ»** [16+].

ТВ XXI век

10.00, 18.00, 02.00 **«ДНЕПРОВСКИЙ РУБЕЖ»** Военная драма, Беларусь, 2009 [12+]
12.20, 20.20, 04.20 **«У СТЕН МАЛАПАГИ»** Мелодрама, Италия, Франция, 1949 [12+]
13.55, 21.55, 05.55 **«ПОСЛЕДНИЙ ВРАГ»** Триллер, драма, Великобритания, 2008 [16+]
15.30, 23.30, 07.30 **«БИТВА ЗА СВОБОДУ»** Историческая драма, Мексика, 2012 [16+]

Viasat Explorer

06.00, 08.40, 14.05, 02.30 «Ржавые тачки на прокачку» [16+]
06.45, 07.15 «Через огонь и воду»
07.45, 03.25 «Старый друг лучше новых двух» [12+]
09.35 «Как это устроено?»
10.00, 10.30, 13.10, 13.40, 18.10, 18.40, 00.10 «Демонтаж»
10.55, 16.50, 01.40 «Уникальные дома из дерева» [12+]
11.50 «Мегаперевозчики» [12+]
12.45 «Как это устроено?»
15.00, 15.30 «Академия GT»
15.55 «Бушующие стихии» [16+]
17.45 «Как это устроено?»
19.05 «Мегаперевозчики» [12+]
20.00 «Старатели» [12+]
21.00 «Торги по-крупному»
21.30 «Торги по-крупному»
22.00 «История игрушек Джеймса Мэя» [12+]
22.55 «Непобедимый воин» [16+]
23.45 «Как это устроено?»
00.45 «Мегаперевозчики» [12+]
04.15, 04.45 «Через огонь и воду»
05.15 «Полярные лётчики» [12+]

ВТ, 11 ноября

Детский мир

03.00, 09.00, 15.00 Х/ф **«ТОПИНАМБУРЫ».** [6+]
04.05, 10.05, 16.05 М/с «Боцман и попугай». [0+] Мультфильмы. [0+]
05.00, 11.00, 17.00 Зарубежный м/с «Христофор Колумб». [12+] Сказки Андерсена. [6+] Мультфильмы. [12+]
06.00, 12.00, 18.00 Х/ф **«КНЯЗЬ УДАЧА АНДРЕЕВИЧ».** [12+] Мультфильм.
07.30, 13.30, 19.30 Зарубежный м/с «Супергерои». [12+]
08.00, 14.00, 20.00 «Уроки тетушки Совы». [6+] Мультфильмы. [6+]

Феникс+Кино

8.00, 16.00, 0.00 Т/с **«ЕРМОЛОВЫ»** [16+].
9.00, 10.00, 17.00, 18.00 Т/с **«ДВЕ СТОРОНЫ ОДНОЙ АННЫ»** [16+].
11.00, 12.00, 19.00, 20.00 Т/с **«ПЕТЕРБУРГСКИЕ ТАЙНЫ»** [16+].
13.00, 21.00, 5.00 Т/с **«ЖИТЬ СНАЧАЛА»** [16+].
14.00, 22.00, 6.00 Т/с **«ЖУРОВ»** [16+].
15.00, 23.00, 7.00 Т/с **«СВОЙ ЧЕЛОВЕК»** [16+].
1.00, 2.00 Т/с **«ДВЕ СТОРОНЫ ОДНОЙ АННЫ»** [16+].
3.00, 4.00 Т/с **«ПЕТЕРБУРГСКИЕ ТАЙНЫ»** [16+].

ТВ XXI век

10.00, 18.00, 02.00 **«ЗАНУДА»** Комедия, Франция, Италия, 1973 [12+]
11.30, 19.30, 03.30 **«В ПЛЕНУ»** Драма, комедия, США, 2009 [12+]
13.00, 21.00, 05.00 **«РОЖДЕННЫЕ РАВНЫМИ»** Драма, Великобритания, 2006 [16+]
14.35, 22.35, 06.35 **«НАПРОЛОМ»** Боевик, триллер, Франция, 2011 [16+]
16.15, 00.15, 08.15 **«МЕЛЮЗГА»** Драма, Россия, 2004 [12+]

Viasat Explorer

06.00, 08.40, 14.05, 02.30 «Ржавые тачки на прокачку» [16+]
06.45, 07.15 «Через огонь и воду»
07.45, 03.20 «Старый друг лучше новых двух» [12+]
09.35 «Как это устроено?»
10.00, 10.30, 13.10, 13.40, 18.40 «Демонтаж»
10.55, 16.50, 01.40 «Уникальные дома из дерева» [12+]
11.50 «Мегаперевозчики» [12+]
12.45 «Как это устроено?»
15.00 «Старатели» [12+]
15.55, 16.25 «Торги по-крупному»
17.45, 18.10 «Как это устроено?»
19.05 «Мегаперевозчики» [12+]
20.00 «История игрушек Джеймса Мэя» [12+]
21.00 «Заполярье с Брюсом Перри» [12+]
22.00 «Бушующие стихии» [16+]
22.45 «Непобедимый воин» [16+]
23.30 «Службы специального назначения» [16+]
00.00 «Секретные операции»
00.50 «Мегаперевозчики» [12+]
04.10, 04.40 «Через огонь и воду»
05.10 «Полярные летчики» [12+]

СР, 12 ноября

Детский мир

03.00, 09.00, 15.00 Х/ф **«ТОПИНАМБУРЫ».** [6+]
04.05, 10.05, 16.05 М/с «Боцман и попугай». [0+] Мультфильмы. [6+]
05.00, 11.00, 17.00 Зарубежный м/с «Христофор Колумб». [12+] Сказки Андерсена. [6+] Мультфильм. [6+]
06.00, 12.00, 18.00 Х/ф **«СТЕКЛЯННЫЕ БУСЫ».** [12+] Мультфильм. [0+]
07.30, 13.30, 19.30 Зарубежный м/с «Супергерои». [12+]
08.00, 14.00, 20.00 «Уроки тетушки Совы». [6+] Мультфильмы. [6+]

Феникс+Кино

8.00, 16.00, 0.00 Т/с **«ЕРМОЛОВЫ»** [16+].
9.00, 10.00, 17.00, 18.00 Т/с **«ДВЕ СТОРОНЫ ОДНОЙ АННЫ»** [16+].
11.00, 12.00, 19.00, 20.00 Т/с **«ПЕТЕРБУРГСКИЕ ТАЙНЫ»** [16+].
13.00, 21.00, 5.00 Т/с **«ЖИТЬ СНАЧАЛА»** [16+].
14.00, 22.00, 6.00 Т/с **«ЖУРОВ»** [16+].
15.00, 23.00, 7.00 Т/с **«СВОЙ ЧЕЛОВЕК»** [16+].
1.00, 2.00 Т/с **«ДВЕ СТОРОНЫ ОДНОЙ АННЫ»** [16+].
3.00, 4.00 Т/с **«ПЕТЕРБУРГСКИЕ ТАЙНЫ»** [16+].

ТВ XXI век

10.00, 18.00, 02.00 **«ЧАНГИ»** Драма, Австралия, 2001 [16+]
11.05, 19.05, 03.05 **«ШТИЛЬ»** Драма, Франция, Германия, 2011 [12+]
12.45, 20.45, 04.45 **«ДУХ УЛЬЯ»** Фэнтези, драма, Испания, 1973 [12+]
14.30, 22.30, 06.30 **«ОТТЕНКИ ЧЕРНОГО»** Драма, Канада, 2006 [12+]
16.05, 00.05, 08.05 **«НИКАКИХ ДРУГИХ ЖЕЛАНИЙ»** Мелодрама, 2006 [12+]

Viasat Explorer

06.00, 08.40, 14.05, 02.30 «Ржавые тачки на прокачку» [16+]
06.45, 04.15 «Амазонка с Брюсом Пэрри» [12+]
07.45, 03.25 «Старый друг лучше новых двух» [12+]
09.35, 10.00 «Как это устроено?»
10.30, 13.40, 18.40 «Демонтаж»
10.55, 16.50, 01.40 «Уникальные дома из дерева» [12+]
11.50 «Мегаперевозчики» [12+]
12.45, 13.10 «Как это устроено?»
15.00 «История игрушек Джеймса Мэя» [12+]
15.55 «Заполярье с Брюсом Перри» [12+]
17.45, 18.10 «Как это устроено?»
19.05 «Мегаперевозчики» [12+]
20.00 «Найти и обезвредить»
21.00 «Секретные операции»
22.00 «Старатели» [12+]
22.55 «Непобедимый воин» [16+]
23.45 «Как это устроено?»
00.10 «Как это устроено?»
00.45 «Мегаперевозчики»6 [12+]
05.10 «Полярные летчики» [12+]

ЧТ, 13 ноября

Детский мир

03.00, 09.00, 15.00 Х/ф **«ЧЕСТНОЕ ВОЛШЕБНОЕ».** [6+]
04.10, 10.10, 16.10 М/с «Боцман и попугай». [0+] Мультфильмы. [0+]
05.00, 11.00, 17.00 Зарубежный м/с «Христофор Колумб». [12+] Сказки Андерсена. [6+] Мультфильм. [6+]
06.00, 12.00, 18.00 Х/ф **«МУЖЧИНЫ ЕСТЬ МУЖЧИНЫ».** [12+] Мультфильмы. [0+]
07.30, 13.30, 19.30 Зарубежный м/с «Супергерои». [12+]
08.00, 14.00, 20.00 «Уроки тетушки Совы». [6+] Мультфильмы. [0+]

Феникс+Кино

8.00, 16.00, 0.00 Т/с **«ЕРМОЛОВЫ»** [16+].
9.00, 10.00, 17.00, 18.00 Т/с **«ДВЕ СТОРОНЫ ОДНОЙ АННЫ»** [16+].
11.00, 12.00, 19.00, 20.00 Т/с **«ПЕТЕРБУРГСКИЕ ТАЙНЫ»** [16+].
13.00, 21.00, 5.00 Т/с **«ЖИТЬ СНАЧАЛА»** [16+].
14.00, 22.00, 6.00 Т/с **«ЖУРОВ»** [16+].
15.00, 23.00, 7.00 Т/с **«СВОЙ ЧЕЛОВЕК»** [16+].
1.00, 2.00 Т/с **«ДВЕ СТОРОНЫ ОДНОЙ АННЫ»** [16+].
3.00, 4.00 Т/с **«ПЕТЕРБУРГСКИЕ ТАЙНЫ»** [16+].

ТВ XXI век

10.00, 18.00, 02.00 **«ЧАНГИ»** Драма, Австралия, 2001 [16+]
11.05, 19.05, 03.05 **«ОН»** Драма, Мексика, 1953 [12+]
12.40, 20.40, 04.40 **«ШАТОБРИАН: СУДЬБА АВАНТЮРИСТА»** Драма, Франция, 2010 [12+]
14.35, 22.35, 06.35 **«ГРАЖДАНИН ГАНГСТЕР»** Драма, Канада, 2011 [16+]
16.25, 00.25, 08.25 **«ГРЕЧЕСКИЕ КАНИКУЛЫ»** Драма, Россия, 2005 [12+]

Viasat Explorer

06.00, 08.40 «Ржавые тачки на прокачку» [16+]
06.45, 04.15 «Амазонка с Брюсом Пэрри» [12+]
07.45, 03.25 «Старый друг лучше новых двух» [12+]
09.35, 10.00 «Как это устроено?»
10.30, 13.40, 18.40 «Демонтаж»
10.55, 16.50, 01.40 «Уникальные дома из дерева» [12+]
11.50 «Мегаперевозчики» [12+]
12.45, 13.10 «Как это устроено?»
14.05, 02.30 «Автомобильные баталии» [12+]
15.00 «Найти и обезвредить»
15.55, 16.25 «Академия GT»
17.45, 18.10 «Как это устроено?»
19.05 «Мегаперевозчики» [12+]
20.00 «Заполярье с Брюсом Перри» [12+]
21.00 «Найти и обезвредить»
22.00, 22.30 «Торги по-крупному»
22.55 «Непобедимый воин» [16+]
23.45, 00.10 «Как это устроено?»
00.45 «Мегаперевозчики» [12+]
05.10 «Полярные летчики» [12+]

ПТ, 14 ноября

Детский мир

03.00, 09.00, 15.00 Х/ф **«РЕБЯЧИЙ ПАТРУЛЬ».** [12+]
04.10, 10.10, 16.10 М/с «Боцман и попугай». [0+] Мультфильмы. [0+]
05.00, 11.00, 17.00 Зарубежный м/с «Гладиаторы». [12+] Сказки Андерсена. [12+] Мультфильм. [0+]
06.00, 12.00, 18.00 Х/ф **«ВЫШЕ РАДУГИ».** [12+] Мультфильм. [0+]
07.30, 13.30, 19.30 Зарубежный м/с «Супергерои». [12+]
08.00, 14.00, 20.00 «Уроки тетушки Совы». [6+] Мультфильмы. [12+]

Феникс+Кино

8.00, 16.00 Т/с **«ЕРМОЛОВЫ»** [16+].
9.00, 10.00, 17.00, 18.00, 1.00, 2.00 Т/с **«ДВЕ СТОРОНЫ ОДНОЙ АННЫ»** [16+].
11.00, 12.00, 19.00, 20.00 Т/с **«ПЕТЕРБУРГСКИЕ ТАЙНЫ»** [16+].
13.00, 21.00, 5.00 Т/с **«ЖИТЬ СНАЧАЛА»** [16+].
14.00, 22.00, 6.00 Т/с **«ЖУРОВ»** [16+].
15.00, 23.00 Т/с **«СВОЙ ЧЕЛОВЕК»** [16+].
0.00 Т/с **«ДВЕ СЕСТРЫ»** [16+].
3.00, 4.00 Т/с **«ПЕТЕРБУРГСКИЕ ТАЙНЫ»** [16+].
7.00 Т/с **«СВОЙ ЧЕЛОВЕК»** [16+].

ТВ XXI век

10.00, 18.00, 02.00 **«ЧАНГИ»** Драма, Австралия, 2001 [16+]
11.10, 19.10, 03.10 **«СОЖАЛЕНИЯ МИСС ОСТИН»** Драма, США, 2008 [12+]
12.45, 20.45, 04.45 **«ТАЙНА БРАЙЛЯ»** Триллер, Франция, Бельгия, 2008 [16+]
14.25, 22.25, 06.25 **«БАЛЛИСТИКА: ЭКС ПРОТИВ СИВЕР»** Боевик, США, 2002 [16+]
16.00, 00.00, 08.00 **«КАК ХОРОШО ЖИТЬ»** Комедия, Франция, 1960 [12+]

Viasat Explorer

06.00, 08.40, 14.05, 02.30 «Автомобильные баталии» [12+]
06.45, 04.15 «Амазонка с Брюсом Пэрри» [12+]
07.45 «Старый друг лучше новых двух» [12+]
09.35, 10.00 «Как это устроено?»
10.30, 13.40, 18.40 «Демонтаж»
10.55, 16.50, 01.40 «Уникальные дома из дерева» [12+]
11.50 «Мегаперевозчики» [12+]
12.45, 13.10 «Как это устроено?»
15.00, 15.25, 15.55, 16.20 «Подлежит уничтожению!» [12+]
17.45, 18.10 «Как это устроено?»
19.05 «Мегаперевозчики» [12+]
20.00 «Торги по-крупному»
20.30 «Торги по-крупному»
21.00 «Старатели» [12+]
22.00 «Найти и обезвредить»
22.55 «Непобедимый воин» [16+]
23.50 «Непобедимый воин» [16+]
00.45 «Мегаперевозчики» [12+]
03.25 «Старый друг лучше новых двух» [12+]
05.10 «Полярные летчики» [12+]

СБ, 15 ноября

Детский мир

03.00, 09.00, 15.00 **«НЕДОПЕСОК НАПОЛЕОН III».** [6+]
04.05, 10.05, 16.05 М/с «Малыш и Карлсон». [0+] Мультфильмы. [0+]
05.00, 11.00, 17.00 Зарубежный м/с «Гладиаторы». [12+] Сказки Андерсена. [6+] Мультфильм. [6+]
06.00, 12.00, 18.00 Х/ф **«ВЫШЕ РАДУГИ».** [12+] Мультфильмы. [0+]
07.30, 13.30, 19.30 Зарубежный м/с «Супергерои». [12+]
08.00, 14.00, 20.00 «Уроки тетушки Совы». [6+] Мультфильмы. [6+]

Феникс+Кино

8.00, 16.00, 0.00 Т/с **«ДВЕ СЕСТРЫ»** [16+].
9.00, 10.00, 17.00, 18.00 Т/с **«ДВЕ СТОРОНЫ ОДНОЙ АННЫ»** [16+].
11.00, 12.00, 19.00, 20.00 Т/с **«ПЕТЕРБУРГСКИЕ ТАЙНЫ»** [16+].
13.00, 21.00, 5.00 Т/с **«ЖИТЬ СНАЧАЛА»** [16+].
14.00, 22.00, 6.00 Т/с **«ЖУРОВ»** [16+].
15.00, 23.00, 7.00 Т/с **«СВОЙ ЧЕЛОВЕК»** [16+].
1.00, 2.00 Т/с **«ДВЕ СТОРОНЫ ОДНОЙ АННЫ»** [16+].
3.00, 4.00 Т/с **«ПЕТЕРБУРГСКИЕ ТАЙНЫ»** [16+].

ТВ XXI век

10.00, 18.00, 02.00 **«СУШИ GIRL»** Мелодрама, 2008 [12+]
11.40, 19.40, 03.40 **«ПОСЛЕДНИЙ ПРАЗДНИК (ПАДЕНИЕ МАРКИЗЫ ДЕ ПРИ)»** [12+]
13.15, 21.15, 05.15 **«РАЗВОД ПО-ФИНСКИ, ИЛИ ДОМ, ГДЕ РАСТЕТ ЛЮБОВЬ»** Драма, 2009 [16+]
15.10, 23.10, 07.10 **«КОНЕЦ ПАРАДА»** Боевик, 2012 [12+]
16.20, 00.20, 08.20 **«УСКОЛЬЗАЮЩАЯ ЛЮБОВЬ»** [12+]

Viasat Explorer

06.00, 06.25 «Эд к вылету готов!»
06.55 «Большие переезды» [6+]
07.25 «Большие переезды» [6+]
07.50 «Мегаперевозчики» [12+]
11.55 «Большие переезды» [6+]
12.45, 13.10, 17.20, 17.45 «Подлежит уничтожению!» [12+]
13.35 «Как это устроено?»
15.50 «Демонтаж»
16.25 «Как это устроено?»
16.55 «Демонтаж»
18.10 «Старатели» [12+]
19.00 «Отчаянные спасатели кораблей» [12+]
20.00 «Стелс» в действии»
21.00 «Секретные операции»
22.00 «Открыть огонь!» [12+]
22.55 «Непобедимый воин» [16+]
00.30 «Найти и обезвредить»
01.30 «Мегаперевозчики [12+]
03.15, 03.40 «Подлежит уничтожению!» [12+]
04.10 «Большие переезды» [6+]
04.35 «Большие переезды» [6+]
05.05 «Ржавые тачки на прокачку» [16+]

Воскресенье, 16 ноября

Детский мир

03.00, 09.00 Х/ф **«ОСЕННИЙ ПОДАРОК ФЕЙ».** [12+]
04.15, 10.15 М/с «Карлсон вернулся». [0+] Мультфильмы. [0+]
05.00, 11.00, 17.00 Зарубежный м/с «Гладиаторы». [12+] Сказки Андерсена. [6+] Мультфильм. [0+]
06.00, 12.00 Сказки русских писателей. «Конек-Горбунок». [6+] Мультфильмы. [0+]
07.30, 13.30, 19.30 Зарубежный м/с «Супергерои». [12+]
08.00, 14.00 «Уроки тетушки Совы». [6+] Мультфильмы. [6+]
15.00 Х/ф **«ОСЕННИЙ ПОДАРОК ФЕЙ».** [12+]
16.15 М/с «Карлсон вернулся». [0+] Мультфильмы. [0+]
18.00 Сказки русских писателей. «Конек-Горбунок». [6+] Мультфильмы. [0+]
20.00 «Уроки тетушки Совы». [6+] Мультфильмы. [6+]

Феникс+Кино

8.00, 16.00 Т/с **«ДВЕ СЕСТРЫ»** [16+].
9.00, 10.00, 17.00, 18.00 Т/с **«ДВЕ СТОРОНЫ ОДНОЙ АННЫ»** [16+].
11.00, 12.00, 19.00, 20.00 Т/с **«ПЕТЕРБУРГСКИЕ ТАЙНЫ»** [16+].
13.00, 21.00 Т/с **«ЖИТЬ СНАЧАЛА»** [16+].
14.00 Т/с **«ЖУРОВ»** [16+].
15.00 Т/с **«СВОЙ ЧЕЛОВЕК»** [16+].
22.00 Т/с **«ЖУРОВ»** [16+].
23.00 Т/с **«СВОЙ ЧЕЛОВЕК»** [16+].
0.00 Т/с **«ДВЕ СЕСТРЫ»** [16+].
1.00, 2.00 Т/с **«ДВЕ СТОРОНЫ ОДНОЙ АННЫ»** [16+].
3.00, 4.00 Т/с **«ПЕТЕРБУРГСКИЕ ТАЙНЫ»** [16+].
5.00 Т/с **«ЖИТЬ СНАЧАЛА»** [16+].
6.00 Т/с **«ЖУРОВ»** [16+].
7.00 Т/с **«СВОЙ ЧЕЛОВЕК»** [16+].

ТВ XXI век

10.00, 18.00, 02.00 **«ПРЕКРАСНАЯ ЛОЖЬ»** Мюзикл, комедия, Аргентина, 1958 [12+]
11.45, 19.45, 03.45 **«ТАЙНЫ ПРОШЛОГО»** Драма, комедия, США, 2004 [12+]
13.30, 21.30, 05.30 **«НИКОГДА НЕ БУДУ СЛИШКОМ СТАРЫМ»** Комедия, Италия, 2001 [12+]
15.15, 23.15, 07.15 **«КОНЕЦ ПАРАДА»** Боевик, мелодрама, Великобритания, 2012 [12+]
16.20, 00.20 **«КАРТАХЕНА»** Драма, Франция, 2009 [12+]
08.20 **«КАРТАХЕНА»** Драма, Франция, 2009 [12+]

Viasat Explorer

06.00 «Эд к вылету готов!»
06.25 «Большие переезды» [6+]
06.55 «Большие переезды» [6+]
07.20 «Большая Австралия» [12+]
08.15 «Большая Австралия» [12+]
09.10 «Как это устроено?»
11.00 «Как это устроено?»
11.25 «Как это устроено?»
11.50 «Большие переезды» [6+]
12.15 «Большие переезды» [6+]
12.45, 13.10, 17.10, 17.35, 03.45, 04.10 «Подлежит уничтожению!» [12+]
13.35 «Большая Австралия» [12+]
14.30 «Большая Австралия» [12+]
15.20 «Мегаструктуры» [12+]
16.15 «Гениальные системы»
18.00 «Повелители скорости»
18.30 «Повелители скорости»
19.00 «Мегаструктуры» [12+]
20.00 «Бушующие стихии» [16+]
21.00 «История игрушек Джеймса Мэя» [12+]
22.00 «Стелс» в действии»
23.00 «Непобедимый воин» [16+]
00.00 «Непобедимый воин» [16+]
01.00 «Секретные операции»
02.00 «Мегаперевозчики» [12+]
02.50 «Мегаперевозчики» [12+]
04.40 «Большие переезды» [6+]
05.05 «Ржавые тачки на прокачку» [16+]