# ТВ • ПОНЕДЕЛЬНИК, 27 марта

## ПЕРВЫЙ КАНАЛ

**5.00** Новости.
**5.05** «Первая программа».
**6.00** «Доброе утро!»
**9.00** Новости.
**9.10** **«УБОЙНАЯ СИЛА»**. Сериал
**10.20** «Детективы».
**10.50** **, 12.10 «ВИОЛА ТАРАКАНОВА. В МИРЕ ПРЕСТУПНЫХ СТРАСТЕЙ»**. Сериал
**12.00** Новости.
**13.10** **«ИТАЛЬЯНЕЦ»**. Х/ф (Россия, 2005 г.)
**Режиссер: А. Кравчук. В ролях: Ю. Ицков, М. Кузнецова, Д. Лесникова.**
Ваню, воспитанника детдома, собирается усыновить итальянская семья. Впереди - безоблачная жизнь под средиземноморским солнцем, но мальчик во что бы то ни стало хочет найти свою родную мать...
**15.00** Новости.
**15.10** «Лолита. Без комплексов».
**16.00** **«ТАЛИСМАН»**. Сериал
**17.00** «Федеральный судья».
**18.00** Вечерние новости.
**18.10** «Большие девочки».
**18.40** **«ЛЮБОВЬ КАК ЛЮБОВЬ»**. Сериал

Лариса Лужина.

**19.50** «Жди меня».
**21.00** «Время».
**21.30** **«ДВЕ СУДЬБЫ»**. Сериал
**22.30** «Месть». Док. фильм
**23.40** Ночные новости.
**0.00** «Теория невероятности»: «Сверхвозможности человека».
**0.50** «Гении и злодеи». «Циолковский. Предчувствие космоса».
**1.20** **«АВТОФОКУС»**. Х/ф (США, 2002 г.)
**Режиссер: П. Шрэдер. В ролях: Г. Киннер, У. Дефо, Р. Уилсон.**
Боб вел двойную жизнь. Под маской рубахи-парня таился сексуально одержимый человек, устраивавший при помощи своего приятеля изысканные эротические игрища с участием роскошных девочек...
**3.00** Новости.
**3.05** «Что? Где? Когда?»

## РОССИЯ ТВ-Тула

**5.00** «Доброе утро, Россия!»
**6.45** **, 7.15, 7.45, 8.15** «Местное время. Вести - Тула».
**8.45** **«БУДНИ УГОЛОВНОГО РОЗЫСКА»**. Детектив (к/ст. им. А. Довженко, 1973 г.)
**Режиссер: С. Цибульник. В ролях: Б. Зайденберг, Н. Лебедев, В. Мирошниченко.**
Захватывающая история о нелегкой и ответственной работе сильных и мужественных людей, работников уголовного розыска, посвятивших жизнь охране правопорядка.
**10.35** «В Городке».
**10.45** «Вести. Дежурная часть».
**11.00** «Вести».
**11.30** «Местное время. Вести - Тула».
**11.50** «Комната смеха». Док. фильм
**12.45** Ток-шоу «Частная жизнь».
**13.45** «Вести. Дежурная часть».
**14.00** «Вести».
**14.20** «Местное время. Вести - Тула».
**14.40** **«ЖИЗНЬ ОДНА»**. Х/ф (Россия, 2003 г.)
**Режиссер: В. Москаленко. В ролях: С. Безруков, Т. Яковенко, А. Нилов.**
Она - главный редактор модного журнала... Он - писатель... Она неизлечимо больна, но еще не знает об этом... Сведя все к банальному переутомлению, бывший муж и друзья уговаривают Марину отдохнуть в санатории. Где к ней приходит ее настоящая любовь...
**16.40** «Местное время. Вести - Тула».
**17.00** «Вести».
**17.15** «Смехопанорама».
**17.50** **«ОБРЕЧЕННАЯ СТАТЬ ЗВЕЗДОЙ»**. Сериал
**18.45** **«ВОЛЧИЦА»**. Сериал
**19.45** «Вести. Подробности».
**20.00** «Вести».
**20.30** «Местное время. Вести - Тула».
**20.50** «Спокойной ночи, малыши!»
**21.00** **«ОПЕРА 2. ХРОНИКИ УБОЙНОГО ОТДЕЛА»**. Сериал
**21.55** **«ПРИЗВАНИЕ»**. Сериал **«Деньги из воздуха»**.
**23.00** «Вести+».
**23.20** «Мой серебряный шар. Сергей Бондарчук».
**0.15** «Вести. Дежурная часть».
**0.30** «Честный детектив».
**1.05** «Синемания».
**1.40** «Дорожный патруль».
**1.55** **«УСТРИЦЫ В КАФЕ «НАМ КЕЕ»**. Х/ф (Нидерланды - Германия).
**3.30** Канал «Евроньюс».
**4.40** «Вести. Дежурная часть».

## НТВ

**6.00** «Сегодня утром».
**9.00** «Кулинарный поединок».
**10.00** «Сегодня».
**10.20** «Чистосердечное признание».
**10.55** «Квартирный вопрос».
**11.55** «Следствие вели...».
**13.00** «Сегодня».
**13.35** **«МОРСКИЕ ДЬЯВОЛЫ»**. Сериал
**15.30** «Чрезвычайное происшествие».
**16.00** «Сегодня».
**16.25** **«БАНДИТСКИЙ ПЕТЕРБУРГ 7»**. Сериал
**18.30** «Чрезвычайное происшествие. Обзор».
**19.00** «Сегодня».
**19.40** **«УЛИЦЫ РАЗБИТЫХ ФОНАРЕЙ 7»**. Сериал **«Роковое похмелье»**.
**20.50** **«ОДНА ТЕНЬ НА ДВОИХ»**. Сериал
**22.00** «Сегодня».
**22.40** **«ИГРА НА ВЫЖИВАНИЕ»**. Боевик (США, 1994 г.)
**Режиссер: Э. Дикерсон. В ролях: Р. Хауэр, Айс-Ти, Ч. С.Даттон.**
Бомж, чьи жена и ребенок погибли во время пожара, решил свести счеты с жизнью. Его спас и предложил работу проводника для охотников чернокожий крепыш. Когда же бомжа привезли в глухомань и накормили на славу в охотничьем доме, оказалось, что послужить добычей должен он сам...
**0.20** Ток-шоу «Школа злословия». А. Долгин.
**1.15** «Все сразу!»
**1.45** **«ВОЗВРАЩЕНИЕ НА ДИКИЙ ПЛЯЖ»**. Боевик (США, 1998 г.)
**Режиссер: Э. Сидарис. В ролях: Д. Смит, Ш. Маркс, Р. Обригон.**
Группа агентов ФБР, базирующаяся на Гаваях под видом секс-радиостудии, через спутник получает сведения о переброске террористами партии оружия и взрывчатки...
**3.25** **«ИНОСТРАННЫЕ ДЕЛА»**. Х/ф (США, 1993 г.)
**Режиссер: Д. О'Брайен. В ролях: Д. Вудворт, Б. Деннехи, Э. Штольц.**
В салоне самолета встретились профессор университета Винни Минер и ковбой Чак Мампсон. Она летела в Англию работать, и навязчивый ковбой ее очень раздражал...
**5.10** **«МОРСКАЯ ПОЛИЦИЯ: СПЕЦОТДЕЛ»**. Сериал (США).

## СТС-ТУЛА

**6.00** **«ШПИОНКА»**. Сериал
**6.50** **«Боцман и попугай»**, Мультфильм вып. 1.
**7.00** **«ВЕСЕЛЫЕ МЕЛОДИИ»**. Мультсериал
**7.30** **«МОЯ ПРЕКРАСНАЯ НЯНЯ»**. Сериал
**8.00** **«НЕ РОДИСЬ КРАСИВОЙ»**. Сериал
**9.00** Новости «fm-Медиа»
Прогноз погоды
Курс валют
**9.28** Настроение с Е. Гришковцом.
**9.30** **«МОЯ ПРЕКРАСНАЯ НЯНЯ»**. Сериал
**10.00** **«С МЕНЯ ХВАТИТ»**. Х/ф
**12.25** **«БЕДНАЯ НАСТЯ»**. Сериал
**13.30** Новости «fm-Медиа»
Прогноз погоды
Курс валют
**14.00** **«СМЕШАРИКИ»**. Мультсериал
**14.30** **«САМУРАЙ ИКС»**. Мультсериал
**15.00** **«ШАМАН КИНГ»**. Мультсериал
**15.30** **«ЗВЕЗДНЫЙ ДЕСАНТ»**. Мультсериал
**16.00** **«САБРИНА - МАЛЕНЬКАЯ ВЕДЬМА»**. Сериал
**16.30** **«ДОКТОР КТО»**. Сериал
**17.30** **«ЗАЧАРОВАННЫЕ»**. Сериал
**18.25** **«МОЯ ПРЕКРАСНАЯ НЯНЯ»**. Сериал
**19.30** Новости «fm-Медиа»
Прогноз погоды
Курс валют
Точка зрения Жириновского
**19.58** Настроение с Е. Гришковцом.
**20.00** **«НЕ РОДИСЬ КРАСИВОЙ»**. Сериал
**21.00** **«КТО В ДОМЕ ХОЗЯИН?»** Сериал
**21.30** **«ШКОЛА СТЮАРДЕСС»**. Комедия (США, 1986 г.)
**Режиссер: К. Бланкато. В ролях: Б. Калле, М. Кадорет, Д. Мост.**
Филоу Хендерсона и его друга Джорджа Банкла исключают за профнепригодность из летного училища. Не желая расставаться с мечтой об авиации, они поступают в школу стюардесс...
**23.30** Новости «fm-Медиа»
Прогноз погоды
Курс валют
**23.58** Настроение с Е. Гришковцом.
**0.00** **«КТО В ДОМЕ ХОЗЯИН?»** Сериал
**0.30** Детали.
**1.30** **«ЩИТ»**. Сериал
**2.15** «Пропавший лайнер и золото империи». Док. фильм (Великобритания).
**3.00** «Атипичная пневмония. Правдивая история». Док. фильм
**3.50** **«ШПИОНКА»**. Сериал

## КУЛЬТУРА

**7.00** Канал «Евроньюс».
**10.00** **, 19.30, 0.00** «Новости культуры».
**10.20** **, 1.35** Программа передач.
**10.30** «Интер@ктив».
**11.00** **«ПОЦЕЛУЙ МЭРИ ПИКФОРД»**. Х/ф
**12.15** «Линия жизни». В. Этуш.
**13.10** **«ДОКТОР ФИЛОСОФИИ»**. Телеспектакль
**14.35** «Век Русского музея».
**15.05** **«Лапландские сказки»**. Мультфильм
**16.20** **«ЗА СЕМЬЮ ПЕЧАТЯМИ»**. Телеспектакль
**16.50** **, 1.40** «Дикие в городе», 1-я серия. Док. сериал «Париж». (Франция - Канада - Япония).
**17.45** «Порядок слов».
**17.50** Со дня рождения А. Яншина. «Цитаты из жизни».
**18.30** «БлокНОТ».
**19.00** «Назначение: космос», 4-я серия. Док. сериал «Поиск иной жизни». (США).
**19.50** «Ночной полет».
**20.20** Со дня рождения писателя. «Аркадий Аверченко. Человек, который смеялся».
**21.05** **«ЮНОНА» И «АВОСЬ»**. Телеспектакль
**22.35** «Тем временем».
**23.30** «Кто мы?» «Жили-были славяне». Пер. 8.
**0.25** «Про АРТ».
**0.55** «Док. камера». «Документальный Тарковский».
**2.30** «Самые громкие преступления и процессы XX века». Док. сериал (Великобритания).

## ЗВЕЗДА

**6.00** **, 8.00** «Черноморский объектив».
**6.30** **, 8.30, 22.00** «Крылья Отчизны».
**7.00** **, 15.45** Телевикторина «Лестница».
**7.10** **, 15.00** Мультфильм.
**9.00** **, 16.00, 5.30** «Никто не забыт...».
**9.30** **, 23.45** «Великие режиссеры театра: Вахтангов, Станиславский. Мейерхольд». Док. фильм
**11.15** 1-я серия. **, 17.55 «СЕЗОН ОХОТЫ»**, 1-я серия. Х/ф (Россия).
**12.10** **«МАМА ВЫШЛА ЗАМУЖ»**. Х/ф («Ленфильм»).
**13.45** **, 1.15** «Радио». Док. фильм
**14.15** **, 1.45** «Собаки от «А» до «Я». Док. сериал (Италия).
**16.30** «Звездный городок». Прямой эфир.
**18.55** **, 2.35 «ЗОЛОТЫЕ ЧАСЫ»**. Х/ф (Одесская к/ст).
**20.20** **«КВАРТЕТ ГВАРНЕРИ»**. Х/ф (Одесская к/ст).
**22.30** «Камуфляж».
**23.00** **, 4.00** Ток-шоу «Настоящее».

## ПЛЮС 12 REN-TV

**6.30** **«МОГУЧИЕ УТЯТА»**. Мультсериал (США).
**7.00** **«Открытие века»**
**8.35** «Очевидец».
**9.30** «24».
**9.50** «Час суда. Дела семейные».
**10.50** «Час суда».
**12.00** TV-club.
**12.30** «24».
**13.00** «Невероятные истории».
**14.00** Камера кафе.
**14.15** **«СЕКРЕТНЫЕ МАТЕРИАЛЫ»**. Сериал (США).

Дэвид Духовны.

**15.15** Мозголомы: насилие над наукой.
**16.30** **«ВОВОЧКА»**. Сериал
**17.45** «Очевидец».
**18.45** Камера кафе.
**19.00** **«СИМПСОНЫ»**. Мультсериал
**19.30** **«Новости Тулы»**
**20.30** **«СПЕЦОТРЯД «КОБРА-11»**. Сериал (Германия).
**21.40** **«СОЛДАТЫ 6»**. Сериал
**22.50** **«СТУДЕНТЫ»**. Сериал
**0.00** **«Новости Тулы»**
**0.15** «24».
**0.45** Проверено на себе.

## «ДОМАШНИЙ»

**7.00** **, 18.30** Городские новости.
**7.30** «Полезное утро».
**9.30** Бездонные антресоли.
**10.30** **«ТАЙНА ЛАУРЫ»**. Сериал
**11.30** **«ДЕНЬ СЕМЕЙНОГО ТОРЖЕСТВА»**. Киноповесть
**13.30** Цветочные истории.
**14.00** **, 16.30** «Полезный день».
**15.15** **«ЗЕМЛЯ ЛЮБВИ»**. Сериал
**17.30** Линии жизни.
**18.00** **«8 ПРОСТЫХ ПРАВИЛ ДЛЯ ДРУГА МОЕЙ ДОЧЕРИ-ПОДРОСТКА»**. Сериал
**19.00** **, 23.00 «ЖЕНАТЫ... С ДЕТЬМИ»**. Сериал
**19.30** **«МЕСТЬ ПЕРНАТОГО ЗМЕЯ»**. Комедия (Франция - Мексика).
**21.30** **«СКОРАЯ ПОМОЩЬ»**. Сериал
**22.30** **«АЛЬФ»**. Сериал
**23.30** Мать и дочь.
**0.00** Правильный дом.
**0.30** Мир в твоей тарелке.
**1.00** **«ЖЕНСКАЯ БРИГАДА»**. Сериал
**1.45** **«ИСКАТЕЛИ ПРИКЛЮЧЕНИЙ»**. Сериал
**2.30** **«СИЛЬНОЕ ЛЕКАРСТВО»**. Сериал
**3.15** **«МОЛОДЫЕ И ДЕРЗКИЕ»**, 1-4-я серия. Сериал
**5.55** «Преодоление притяжения. Мечты Зака о полетах». Док. фильм (США).

## РАМБЛЕР

**7.00** «Игра с продолжением».
**7.30** «Неопознанные живые объекты».
**8.00** «Новости высоких технологий».
**8.30** «Линия авто 3».
**9.00** «Ваш личный гид». «Турция».
**10.00** **«НОСТРАДАМУС»**. Х/ф (США)
**12.00** «Новости высоких технологий».
**13.10** «Неопознанные живые объекты».
**14.20** «Игра с продолжением».
**15.30** «Тайны, магия и чудеса».
**17.00** «Битвы роботов 2».
**18.00** «Тайны, магия и чудеса».
**19.00** «Новости высоких технологий».
**19.30** «Ваш личный гид». «Турция».
**20.35** 1-я серия. **«СЕМЬЯ РОБИНЗОНОВ»**, 1-я серия. Сериал (США).
**21.45** **«АМАЗОНКА ПИТЕРА БЕНЧЛИ»**, 10-я серия. Сериал (Германия - Канада).
**23.00** «Анатомия катастроф», 1-я серия. Док. сериал
**0.00** «Новости высоких технологий».
**0.30** «Линия авто 3».
**1.05** SMS ТелеЧат.

## РБК

**6.00** **-5.30** Новости. Каждые 30 минут.
**6.05** **, 6.53, 7.53, 8.53, 10.25** Бизнес-стиль.
**6.15** **, 7.20, 8.20, 9.20, 10.20, 3.15, 4.15** Российская пресса.
**6.20** **, 6.35, 7.25, 8.45, 9.25, 5.05** Афиша.
**6.25** **, 17.50** Деловая литература.
**6.40** **, 7.40, 8.40, 10.35, 2.15, 4.20** Зарубежная пресса.
**6.45** **, 7.45, 8.25, 9.50** Автоновости.
**6.50** **, 7.50, 8.50, 9.53** C-news.
**7.10** **, 7.35, 8.10, 8.35, 9.10, 10.10, 11.10, 12.10, 13.10, 14.10, 15.05, 16.10, 17.15, 18.10, 20.10, 21.20, 22.05, 23.15, 1.15, 2.10, 3.10, 4.10, 5.10** Рынки.
**9.35** **, 22.10, 5.35** Зарубежный бизнес.
**10.40** Открытие торгов в России.
**10.50** **, 16.20, 18.50** Азбука инвестора.
**11.35** Персона.
**12.15** **, 14.35, 18.35** Новости компаний.
**12.35** Рынки. Глобальный взгляд.
**13.35** **, 3.35** Сфера интересов.
**14.50** **, 18.20, 2.20** Звездная пыль.
**15.15** В фокусе.
**16.35** **, 2.35** Капитал.
**17.35** Открытие торгов в Америке.
**19.10** Итоги торгов в России.
**19.35** **, 4.35** Недвижимость.
**20.15** Диалог. Нефтяные налоги.
**21.10** **, 1.10** Интрига дня.
**22.35** Сфера интересов.
**23.35** Автоэксперт.
**0.10** Закрытие торгов в Америке.
**0.15** В фокусе.

## ЭКСПЛОРЕР

**7.00** **, 7.30, 13.00** Автомобильный журнал «Пятая скорость». (Великобритания).
**8.00** **, 14.00** «В погоне за гигантской змеей». Док. фильм (Великобритания).
**9.00** **, 15.00** «Росс Кемп - жив в Аляске». Док. фильм (Великобритания).
**10.00** **, 16.00, 22.00** «Шоу полезных вещиц». Док. сериал (Великобритания).
**10.30** **, 16.30, 22.30** «Как потратить миллиард». Док. фильм (Великобритания).
**11.00** **, 17.00** «Суши по-американски». Док. фильм (США).
**12.00** **, 18.00** «Опасная зона: смертельное побережье». Док. фильм (Великобритания).
**13.30** Автомобильный журнал «Пятая скорость». (Великобритания).
**19.00** «Жало, шипы и клыки». Док. фильм (Австралия).
**20.10** «Найджел Марвен в поисках смертельных ядов». Док. фильм (Великобритания).
**21.00** «Короли дорог: мустанги». Док. фильм (США).
**23.00** «Горькая правда». Док. фильм (США - Великобритания).
**23.30** «Преступные гении». Док. фильм (США).
**0.00** «Бокс на ринге и вне его». Док. фильм (США).

## ДИСКАВЕРИ

**8.00** **, 14.00** Удивительные машины. Поезда.
**8.30** **, 14.30** Удивительные машины. Конвейер.
**9.00** **, 15.00** Величайшие побеги истории. Побег из Алькатраса.
**9.30** **, 15.30** Величайшие побеги истории. Побег из «Аполлона 13».
**10.00** **, 16.00** Свалка истории, 4-я серия.
**11.00** Голубая планета. Пляжи.
**12.00** Караванное шоу, 1-я серия.
**12.30** Караванное шоу, 2-я серия.
**13.00** Рождение внедорожника, 5-я серия.
**13.30** Рождение внедорожника, 6-я серия.
**17.00** Как это сделано, 27-я серия.
**17.30** Как это сделано, 28-я серия.
**18.00** Автогонки. Под нажимом.
**19.00** Самый опасный улов. Новички.
**20.00** Экстремальные инженерные сооружения. Бостонский Биг-Диг.
**21.00** Супермифы, 40-я серия.
**22.00** Американский «Чоппер». Избранное. Молодые против старых.
**23.00** Банк спермы гениев.
**0.00** Досье ФБР. Преданные братья.
**1.00** Автолюбители. «Порше», ч. 1.
**1.30** Автолюбители. «Порше», ч. 2.
**2.00** Настоящий ужас. Зомби.
**3.00** Опасные миссии. Полет в космос.
**4.00** Судебные детективы. Военная юстиция.
**5.00** Экстремальная погода. Ветер.
**6.00** Караванное шоу, 3-я серия.
**6.30** Караванное шоу, 4-я серия.
**7.00** Рождение внедорожника, 7-я и 8-я серии.

## ПЛАНЕТА ЖИВОТНЫХ

**8.00** **, 14.00, 19.00** Спасение домашних животных, 15-я серия.
**8.30** **, 14.30** Самые смешные животные на планете, 23-я серия.
**9.00** **, 15.00** Удивительные животные, 102-я серия.
**9.30** **, 15.30, 21.30** Обезьяньи дела.
**10.00** Австралийские спасатели.
**10.30** Ветеринары под солнцем, 13-я серия.
**11.00** **, 17.00** На съемочной площадке фильма «Чудо в Сэйдж-Крик».
**11.30** **, 17.30** На съемочной площадке фильма «Когда я найду океан».
**12.00** Истории охотника за крокодилами.
**13.00** Звериная полиция Хьюстона, 26-я серия.
**16.00** Звери - герои: Кинг-Конг.
**18.00** Звериная полиция Майами, 2-я серия.
**19.30** Природа зовет на помощь, 5-я серия.
**20.00** Удивительные животные, 103-я серия.
**20.30** Самые смешные животные на планете, 24-я серия.
**21.00** Австралийские спасатели: Начать с начала.
**22.00** Королевское общество по борьбе с жестоким обращением с животными: а ты на это способен?, 8-я серия.
**22.30** Природа зовет на помощь, 8-я серия.
**23.00** Экватор, 2-я серия.
**0.00** Звериная полиция Хьюстона.
**1.00** Звериный участок, Экстренные меры.
**2.00** Ветеринары из неотложки.

## КАНАЛ ПУТЕШЕСТВИЙ

**10.00** **, 16.00, 3.00** Не забывайте паспорт. Южная Австралия.
**11.00** **, 21.00, 2.00** Далекие берега. Весна на Мальте.
**11.30** **, 21.30, 2.30** Далекие берега. Вулкан.
**12.00** Прекрасная Британия. Лучшее.
**12.30** Прогулки по дикой природе. Мексика.
**13.00** Флойд откупоривает. Прованс.
**13.30** Путешествия 2006. Март.
**14.00** Поход по всему свету. Эфиопия.
**15.00** Гольф в Калифорнии. Центральная долина и Ворота Йосемите.
**15.30** Страсть к путешествиям. Лазурный Берег.
**17.00** Вокруг света за 80 дней. Нью-Йорк, Марокко и... домой.
**17.30** Турист. Лас-Вегас.
**18.00** Поход по всему свету. Настоящий Индокитай.
**19.00** Иэн Райт в прямом эфире. Камбоджа.
**19.30** Путешествия и приключения. Килиманджаро.
**20.00** Землепроходцы. Сайгон, Вьетнам.
**20.30** Страсть к путешествиям. Побережье Флориды.
**22.00** Землепроходцы. Йодхпур, Индия.
**22.30** Пан-Азия. Мумбай.
**23.00** Энтрада.
**23.30** Флойд откупоривает. Бордо.
**0.00** Планета еды. Южный Китай.
**1.00** Поход по всему свету. Иран.

## РОССИЯ-СПОРТ

**5.00** Футбол. Чемпионат России. «Луч-Энергия» (Владивосток) - «Локомотив» (Москва).
**7.00**, **9.00, 13.00, 17.40, 21.05, 23.30** «Вести-спорт».
**7.10**, **9.10, 13.15** «Спортивный календарь».
**7.15** Хоккей. Турнир на призы клуба «Золотая шайба». Финал.
**9.15** Футбол. Чемпионат России. «Ростов» (Ростов-на-Дону) - ФК «Москва» (Москва).
**11.15** «Сборная России». С. Журова.
**11.50** Профессиональный бокс. Денис Бахтов (Россия) против Жозефа Аккасамба (Кения).
**13.10** «Вести-спорт». Местное время.
**13.20** Фристайл. Кубок мира. Акробатические прыжки.
**14.30**, **1.45** Футбол. Чемпионат России. ЦСКА - «Шинник» (Ярославль).
**16.30** Автоспорт. Чемпионат мира по ралли. «Ралли Испании».
**17.55** Футбол. Чемпионат России. «Крылья Советов» (Самара) - «Рубин» (Казань).
**19.55** «Футбол России».
**21.15** Фигурное катание. Чемпионат мира. Показательные выступления.
**23.40** Футбол. Чемпионат Англии. «Тоттенхэм» - «Вест Бромвич».
**3.40** «Летопись спорта». Зимняя спартакиада народов СССР.
**4.10** Фигурное катание. Чемпионат мира. Женщины. Произвольная программа.

## ДЕТСКИЙ ПРОЕКТ

**5.25**, **7.25, 8.25** Веселые старты.
**6.00** -**4.00** 7 новостей. Каждый час.
**6.05**, **15.05** Гандбол. Кубок обладателей Кубков ЕГФ. Полуфинал. «Чеховские медведи» (Россия) - «Nordhorn» (Германия).
**7.05**, **11.05** Экстремальный контакт.
**8.05**, **19.05, 23.05** Музыкальный трек.
**9.05**, **14.05, 22.05** NBA Live!
**9.25**, **17.25, 18.25, 19.25, 21.25, 23.25** Диалоги о рыбалке.
**10.05** Звезда автострады.
**10.25** BMW. 2-й этап.
**11.25** Porsche Carrera. 5-й этап.
**12.05** 220 вольт.
**12.25** ДТМ. 11-й этап.
**13.05**, **18.05** Магия оружия.
**13.25** Ле-Ман. 1-й этап.
**14.25**, **22.25** Бокс. Легендарные бои.
**16.05** Дартс. Чемпионат мира.
**17.05**, **21.05** «Советский спорт».
**20.05** Волейбол. (женщины). «Заречье-Одинцово» - «Стинол».
**0.05** Покер. Мировой тур.

## ТЕЛЕКЛУБ

**20.00** «**ВОРОВКА 2**», 60-я серия. Сериал
**21.00** «**ГОСПОДА ПРИСЯЖНЫЕ**», 11-я серия. Сериал
**22.00** «**ЧЕРНЫЙ ВОРОН**», 31-я серия. Сериал
**23.00** 1-я серия. «**МОЯ СУДЬБА**», 1-я серия. Сериал
**0.30** «**МОЯ СУДЬБА**», 2-я серия. Сериал

## ЕВРОСПОРТ

**10.30** Сноуборд. Кубок мира.
**11.00** Мотоспорт по выходным.
**11.30** Мотогонки. Мото Гран-При.
**12.30** Ралли. Чемпионат мира, 3-й день.
**13.00** Футбол. Лига чемпионов УЕФА.
**14.00**, **17.30** Футбол от «Жиллетт».
**14.30** Волейбол. Лига чемпионов. Финал четырех.
**15.30**, **16.30** Футбол. Лига чемпионов. 1/8 финала. Ответный матч.
**18.00** Футбол. Сезон Чемпионата мира.
**18.30** Футбол. Сезон Чемпионата мира. Легенды. Аргентина.
**19.30** Футбол. Евроголы.
**20.30** Фигурное катание. Чемпионат мира. Показательное выступление.
**22.00** Теннис. Турнир WTA в США (Майами). 1/8 финала.
**23.45** Бойцовский клуб.

## ЕВРОПЕЙСКИЕ НОВОСТИ

**8.00** -**12.30** Новости за завтраком. Каждые 30 минут.
**13.00**, **13.30, 14.00, 14.30, 17.00, 17.30, 18.00, 18.30** Новости и стиль жизни.
**13.17**, **13.47, 17.17, 17.47** Европейцы.
**14.17**, **18.17** Парламент.
**14.47**, **18.47** Ле маг.
**15.00**, **15.30, 16.00, 16.30** Новости за ланчем.
**19.00** -**3.30** Вечерние новости. Каждые 30 минут.
**4.00** -**7.30** Подробные ночные новости. Каждые 30 минут.

## ТНТ

**7.00** Новости «fm-Медиа»
**7.10** «**ГУБКА БОБ КВАДРАТНЫЕ ШТАНЫ**». Мультсериал
**7.35** «**ОХ УЖ ЭТИ ДЕТКИ**». Мультсериал
**8.00** «**ДИКАЯ СЕМЕЙКА ТОРНБЕРРИ**». Мультсериал
**8.30** Новости «fm-Медиа»
**8.45** «Крутящий момент»
**9.00** «**ПЛОХИЕ ДЕВЧОНКИ**». Сериал
**10.00** «**СЕСТРИЧКИ Я-Я**». Комедия (США).
**12.40** «**ЭЙ, АРНОЛЬД!**» Мультсериал
**13.05** «**КРУТЫЕ БОБРЫ**». Мультсериал
**13.30** Такси.
**14.00** Новости «fm-Медиа»
**14.15** «Крутящий момент»
**14.30** «**САША + МАША**». Сериал
**15.00** Шоу [ОФИС].
**16.00**, **21.00** Шоу «Дом 2. Новая любовь!»
**17.00** «Школа ремонта». «Деревенские мотивы».
**18.00** Реалити «Возможности пластической хирургии».
**19.00** Новости «fm-Медиа»
**19.30** «Тула: инструкция по применению»
**19.45** «**САША + МАША**». Сериал
**20.00** Ток-шоу «Запретная зона».
**22.00** «**ЗАГАДАЙ ЖЕЛАНИЕ**». Комедия (США).
**0.05** Шоу «Дом 2. После заката».
**0.35** Новости «fm-Медиа»
**0.55** «**САША + МАША**». Сериал

## ДАРЬЯЛ-ТВ

**7.00**, **7.30, 14.30** Мультфильм.
**8.00** «**НЯНЯ**». Сериал
**8.30**, **15.30** Фильм-расследование «Как уходили кумиры. Клара Лучко».
**8.55** Неслучайная музыка.
**9.00** Телемагазин.
**9.30**, **0.15** Авто-новости «Карданный вал +».
**9.50** «**ПОД МАСКОЙ БЕРКУТА**». Х/ф
**12.05**, **19.00** Самое смешное видео.
**12.30** «**КОМАНДА «А»**. Сериал
**13.30**, **18.00** «**КРУТОЙ УОКЕР**». Сериал
**15.00** Мультфильм.
**15.55** «**ЧЕЛОВЕК В ЗЕЛЕНОМ КИМОНО**». Х/ф
**17.35** Хит-парад авантюр «Осторожно, афера!»
**19.25** Шоу Бенни Хилла.
**19.55** «**БАНДИТСКИЙ ПЕТЕРБУРГ. ОПЕР**». Сериал
**21.00** «Опергруппа, на выезд!»
**21.40**, **0.55** «Общероссийский конкурс супермужчина России».
**22.00** «**СЛЕПОЙ ГОРИЗОНТ**». Х/ф
**0.35** Агентство криминальных новостей.
**1.15** Девушки не против...

## НАЦИОНАЛЬНАЯ ГЕОГРАФИЯ

**14.00**, **20.00** Рассказы о неистовстве природы: Ураган «Иван».
**14.30**, **20.30** Рассказы о неистовстве природы: Цунами в Таиланде.
**15.00** Волки моря.
**16.00** Китайский «Титаник».
**17.00** Мост через реку Квай.
**18.00** Разрушители плотин.
**19.00** Погребальные сосуды.
**21.00** Собаки за работой 4.
**21.30** В мире диких животных.
**22.00** Секреты старения животных.
**23.00** Невероятные мгновения: Самые опасные моменты.
**0.00** Тайна «Флаинг Энтерпрайз».
**1.00** Экспедиции нацистов.
**2.00** Крупнейшая морская катастрофа.

## 02-TV

**7.15** -**22.40** Рекламно-информационный блок
**7.00**, **8.10** На подъеме! Прогноз погоды
**7.05** Бодрое утро!
**7.20**, **8.05** Афиша
**8.00**, **10.20, 12.00, 15.00** Новости телекомпании Альтаир
**9.00** Овертайм
**9.15** Добрый вечер. Астрологический прогноз
**9.30** За кадром
**11.45**, **14.45, 16.45, 18.45, 21.45** Новости зарубежной прессы
**11.55**, **14.55, 16.55. 20.55** Новости российской прессы
**21.00** События. Тульское время

## ТВ-ЦЕНТР Тула

**6.00** «Настроение».
**7.00** События.Тульское время.
**8.40** «**ДВОЕ И ОДНА**». Х/ф
**10.40** «Московская афиша».
**10.50** «Трудно ли быть вороной». Док. фильм
**11.30**, **0.35** «Петровка, 38».
**11.45**, **14.45, 17.45, 19.50** «События. Время московское».
**12.00** «Постскриптум» с А. Пушковым.
**13.00** «**ОДНО ДЕЛО НА ДВОИХ**». Сериал (Германия).
**14.10** «Очевидное-невероятное».
**15.00** «Арена».
**15.30** «**УНДИНА**». Сериал (Россия).
**16.30** «Калипсо ищет Британик». Док. фильм
**17.30** «**ПЕТЕРБУРГСКИЕ ТАЙНЫ**». Сериал
**18.40** «Сокровища Эрмитажа». Док. сериал
**19.00** События. Тульское время.
**19.25** «Свое мнение»
**19.35** Спорт за неделю
**20.20** «**ЕВДОКИЯ**». Х/ф
**22.30** «Версты».
**23.20** Лотерея «Олимпион».
**23.25** «Времечко».
**0.05** «25-й час. События. Время московское».
**0.30** «5 минут спорта».
**0.50** Ток-шоу «Только для мужчин».

## ТВ-1000

**4.00**, **22.00** «**ГЕРОЙ**». Боевик (Гонконг - Китай).
**6.00** «**ДОМ НА ТУРЕЦКОЙ УЛИЦЕ**». Триллер (США - Германия).
**8.00** «**ХАМЕЛЕОН**». Комедия (Франция).
**10.00** «**НА ВИЛЛЕ**». Драма (США - Великобритания)
**12.00** «**СРЕДИЗЕМНОЕ МОРЕ**». Комедия (Италия).
**14.00** «**ПОЮЩИЙ ДЕТЕКТИВ**». Комедия (США).
**16.00** «**ТЕНЬ ВАМПИРА**». Триллер (США - Великобритания).
**18.00** «**САННИ**». Драма (США, 2002 г.)
**Режиссер: Н. Кейдж. В ролях: Н. Кейдж, Б. Блефин, М. Сувари.**
Санни возвращается из армии в родной Новый Орлеан и останавливается в борделе, принадлежавшем его матери. Новая «звезда» борделя - Кэрол, хочет сбежать от этой грязной жизни и построить себе новое будущее...
**20.00** «**ПРЕТЕНДЕНТ**». Драма (США - Франция).
**0.00** Playboy.

## МТВ

**6.00**, **8.00, 14.00** MTV пульс.
**7.00**, **13.00** Ru-zone.
**9.00** 10-ка лучших: поцелуи.
**10.00** Анимэ «Mezzo Forte. Игра со смертью».
**10.30**, **23.15** По домам.
**11.00** Здорово! Живешь?
**11.30** Гид по стилю.
**12.00** News блок weekly.
**12.30** Фильтр: самые психованные персонажи.
**15.00** Звездная жизнь знаменитых пар.
**16.00** SMS чарт с Тимуром.
**17.00** Стоп! Снято. Daddy Yankee.
**17.30** Киночарт с Арчи.
**18.00** Икона. The Legend of Zelda.
**18.30** Хочу все снять!
**19.00** Жестокие игры.
**19.30** Звездная жизнь. Outkast.
**20.00** Концертный зал Фабрика Звезд.
**21.30** По домам. Фабрика Звезд.
**22.00** «**КЛИНИКА**». Сериал
**22.30** Копы под прицелом.
**23.00** News Блок Daily.
**23.30** Шоу Бачинского и Стиллавина.

## MEZZO

**8.00**, **14.00, 22.00** Классика.
**11.45**, **15.35, 22.35** Меццо Маг.
**12.00** «Музыкальное путешествие по Андалузии». Док. фильм
**13.00** Классическая Европа.
**15.45** Классический танец.
**18.45** Вокруг света.
**19.45** «История в музыке: Алжир».
**21.00** Джаз.
**22.50** «Элоиз Гайар. Портрет».

## JETIX

**8.00** «**ДЖИМ БАТТОН**».
**8.20** «**ПИТЕР ПЭН**».
**8.40** «**БЕЗУМНЫЙ ПИРАТ ДЖЕК**».
**8.50** «**ДЕННИС-НЕПОСЕДА**».
**9.15**, **15.00, 20.35** «**ТОЛЬКО ШПИОНЫ**».
**9.40**, **12.25, 17.35, 0.50** «**СУПЕРРОБОТ И ОБЕЗЬЯНЬЯ КОМАНДА**».
**10.05**, **17.10, 21.20** «**РЕБЯТА АЛЬФА НА МАШИНАХ**».
**10.30**, **18.00** «**ТОФУ**».
**10.55**, **16.30, 19.15** «**ЧТО С ЭНДИ?**»
**11.15**, **16.05, 18.50** «**W.I.T.C.H. ВЕДЬМА**».
**11.40**, **13.30, 18.25** «**ЖИЗНЬ С ЛУИ**».
**12.00**, **14.15, 20.10** «**ДЕТКИ ИЗ КЛАССА 402**».
**12.45**, **15.25** «**НОВАЯ СЕРИЯ. ТАРАКАН-РОБОТ**».
**13.10**, **15.45** «**СОНИК ИКС**».
**13.55**, **19.35** «**ТУТЕНШТЕЙН**».
**14.40**, **20.00** «**СЕКРЕТНЫЕ МАТЕРИАЛЫ ПСОВ-ШПИОНОВ**».
**16.50**, **21.00, 1.15** «**ГОНЩИКИ НАСКАР**».
**21.45**, **0.30** «**ЧЕЛОВЕК-ПАУК**».
**22.05** «**ЧЕЛОВЕК-ПАУК БЕЗ ГРАНИЦ**».
**22.25** «**КОТ ИК**».
**22.35**, **23.00** «**КОРОЛЬ ШАМАНОВ**».
**23.20** «**НЕВЕРОЯТНЫЙ ХАЛК**».
**23.45**, **1.35** «**ДИАБОЛИК**».
**0.05** «**ЛЮДИ ИКС**».

## XXI ВЕК

**10.00**, **18.00, 2.00** «**КВО ВАДИС**», 4-я серия. Драма (Франция).
**11.00**, **19.00, 3.00** «**СОПРОТИВЛЕНИЕ**». Драма (США, 2002 г.)
**Режиссер: Т. Комарницки. В ролях: Д. Ормонд, Б. Пэкстон, С. Боннер.**
Американский летчик, сбитый нацистами в оккупированной Бельгии, влюбляется в замужнюю женщину...
**12.35**, **20.35, 4.35** «**ЧУЖАЯ ОШИБКА**». Х/ф (Италия, 2003 г.)
**Режиссер: К. Вердоне. В ролях: К. Вердоне, М. Бай, А. Катанья.**
8 странных личностей собираются на сеанс психотерапевта, 8 разных рассказов о себе, 8 разных причин своей болезни...
**14.30**, **22.30, 6.30** «**БОГУС**». Мелодрама (США).
**16.20**, **0.20, 8.20** «**ПЯТАЯ ПЕЧАТЬ**». Драма (Венгрия).

## МУЗ-ТВ

**5.00**, **7.00, 9.00** «Энергетик».
**6.00**, **10.00** «Наше».
**8.30** «Срочный хит-парад».
**10.55** «Детская 10-ка».
**11.25** «Испытание верности» с Лерой.
**11.55** «Молодые, сексуальные и... испорченные».
**13.00** «Ближе к звездам» (русские файлы). Группа «ТАТУ».
**14.00**, **1.00** «Видеотека».
**14.05**, **3.00** «Shейкер».
**14.35** «Алфавит».
**14.50** «Pro-обзор».
**15.20**, **21.10, 23.35** «Народный артист 3».
**15.40** Аниме «Чобиты».
**16.10** «20».
**17.10** «Концерт».
**18.50** «Народный артист 3». Обзор.
**19.55**, **20.55** «Мультяшка».
**20.20** «Голливудская 10-ка лучших».
**21.25** «Быть Сергеем Лазаревым».
**21.55** «CineManya» с Р. Литвиновой.
**22.35** Шоу «Поехали!»
**23.05** «Полный фэшн» с С. Зверевым.
**23.55** Pro-новости.
**0.05** «Рок чарт».
**1.10** «Музыка со SMSыслом».

## ТВ-3 Тула

**6.30** Победоносный голос верующего.
**7.00**, **7.15** Мультфильм.
**7.30** «**САБРИНА-МАЛЕНЬКАЯ ВЕДЬМА**», 40-я серия. Мультсериал
**8.00** «**ЧЕРЕПАШКИ-НИНДЗЯ**», 24-я серия. Мультсериал
**8.30** Дом живых историй.
**9.00** «**СДЕЛАНО В АМЕРИКЕ**». Х/ф (США).
**11.10** «**АМАЗОНИЯ**». Х/ф (Франция).
**13.00** Если хочешь быть здоров.
**14.00** «**ПЕРЕКЛЮЧАЯ КАНАЛЫ**». Х/ф (США - Великобритания).
**16.05** «**ГРАБЕЖ**». Х/ф (США).
**17.55** Ваш здоровый позвоночник. Доктор Богданов.
**18.00** «**ТРЕТЬЯ СМЕНА**», 85-я серия. Сериал
**19.00** «**ИСПОВЕДЬ НЕВИДИМКИ**». Х/ф (США).
**21.05** «**ГОРОД ТЕРРОРА**». Х/ф (США, 1999 г.)
**Режиссер: К. Санзел. В ролях: С. Болдуин, Ч. Палминтери, Т. Каррере.**
Полицейский Джон Трейс случайно убивает безоружного продавца наркотиков. Это уже четвертый такой случай в практике Джона, и если все вскроется, ему грозит тюрьма. Чтобы отвести от него подозрения, прибывший на место патрульный вкладывает пистолет в руку жертвы. Теперь все выглядит как самооборона...
**23.00** «**ДЖИПЕРС-КРИПЕРС 2**». Х/ф (США).
**1.00** Ночные шалости.

## «ДАМСКИЙ КЛУБ»

**7.00**, **0.40** Музыка на канале.
**7.20** «**СЕКРЕТЫ**», 12-я серия. Сериал
**7.50**, **11.00, 18.00** «Красотка».
**8.25** Fashion.
**9.00** «С добрым утром, любимая!»
**10.00**, **19.00** «Товары любимым».
**12.00**, **13.00, 16.00, 17.00** «Дамские новости».
**12.05** «Твой дом».
**13.05** «Приятного аппетита».
**14.00** «**КВАРТЕТ ГВАРНЕРИ**», 2-я серия. Детектив
**16.05** «Наши дети».
**17.05** «**СЕКРЕТЫ**», 13-я серия. Сериал
**20.00** «Зеркало жизни».
**21.00** «Ваш личный парапсихолог».
**22.00** «Сексуальная революция».
**23.00** «**ЧЕТВЕРТЫЙ ТЕНОР**». Комедия (США).
**0.30** Телемагазин.

## «РУССКИЙ ИЛЛЮЗИОН»

**6.00**, **12.00** «**ПРЕКРАСНАЯ ЕЛЕНА**». Комедия
**8.00**, **14.00** «**ТЕНИ ИСЧЕЗАЮТ В ПОЛДЕНЬ**», 7-я серия. Сериал
**10.00**, **16.00** «**ИНСПЕКТОР ЛОСЕВ**», 3-я серия. Детектив
**18.00**, **0.00** «**АЛЕКСАНДР НЕВСКИЙ**». Х/ф
**20.00** 1-я серия. , **2.00** «**СТАРАЯ КРЕПОСТЬ**», 1-я серия. Х/ф
**21.30**, **3.30** «Создатели и зрители».
**22.00** 1-я серия. , **4.00** «**ТЕАТР**», 1-я серия. Драма

## ТВ-МИР

**6.40** Заряжайся!
**7.30** «**БЛИЗНЕЦЫ**», 44-я серия. Сериал
**8.30** Специальный репортаж.
**8.50** «Вместе».
**9.30** «Новости Содружества».
**9.45** «**ЕДИНСТВЕННЫЙ МУЖЧИНА**», 2-я серия. Х/ф
**11.40** «Тик-так».
**12.30** «Новости Содружества».
**12.50** «**БЛИЗНЕЦЫ**», 45-я серия. Сериал
**14.20** Телерассказы «Как живете-можете?» (Беларусь).
**14.35** Лучшие рецепты грузинской кухни.
**14.50** Люблю я Кавказ!
**15.10** Тайны Иссык-Куля.
**15.30** «Новости Содружества».
**15.50** «**СМЕРТЕЛЬНЫЙ РАСКЛАД**». Х/ф (Франция).
**18.10** «Тик-так».
**18.30** «Новости Содружества».
**18.50** Акценты.
**19.10** «**ЖИТИЕ АЛЕКСАНДРА НЕВСКОГО**». Х/ф
**20.30** Кирова, 17.
**20.50** «Секреты кино». Док. сериал
**21.30** «Новости Содружества».
**21.55** «**ЧУЖАЯ ОШИБКА**». Х/ф (Италия).
**23.50** 1-я серия. «**ВОЗВРАЩЕНИЕ БРОНЕНОСЦА**», 1-я серия. Сериал

## ШКОЛЬНИК

**7.55**, **15.55, 23.55** Программа передач.
**8.00**, **16.00, 0.00** «Пора на сцену». Док. фильм
**8.30**, **16.30** 00.30 Телеспектакль «Вьетнамский театр на воде».
**9.25**, **17.25, 1.25** «Москвоведение»: «Большой театр».
**10.00** «Стань героем»: «Игорь Бочкин - актер театра им. Пушкина».
**10.15**, **18.15, 2.15** «**ВЕСЕЛЫЕ РЕБЯТА**». Комедия
**11.45**, **19.45, 3.35** «**Любимые герои**». Мультфильм
**12.00**, **20.00, 4.00** Телеигра «Маркиза».
**13.00**, **21.00, 5.00** «**БЕЛЫЙ ПУДЕЛЬ**». Х/ф
**14.10**, **22.10, 6.10** «**АНТОН ИВАНОВИЧ СЕРДИТСЯ**». Комедия
**15.30**, **23.30, 7.30** «Клубные вечера в театре «Школа современной пьесы». Док. фильм
**18.00** «Стань героем»: «Игорь Бочкин - актер театра им. Пушкина».

## ФИЛЬМ ДНЯ — ДАРЬЯЛ, 22.00

### «СЛЕПОЙ ГОРИЗОНТ». (США, 2004 г.)

**Фрэнк Кавано (Вел Килмер) решает докопаться до истины. В его распоряжении лишь искалеченная память и карточка с кодовым словом «ромбус».**

***Режиссер: Майкл Хауссман.***

***В ролях: Вел Килмер, Нив Кемпбелл, Сэм Шепард, Эми Смарт.***

**Триллер.** В больнице приходит в сознание мужчина с огнестрельным ранением в голову. Незнакомец не знает, как его зовут и что он делает в этой глуши, но он уверен в одном: скоро в городе произойдет покушение на президента США...

# ТВ • ВТОРНИК, 28 марта

## ПЕРВЫЙ КАНАЛ

**5.00** Новости.
**5.05** «Первая программа».
**6.00** «Доброе утро!»
**9.00** Новости.
**9.10** **«УБОЙНАЯ СИЛА»**. Сериал
**10.20** «Детективы».
**10.50** **«ВИОЛА ТАРАКАНОВА. В МИРЕ ПРЕСТУПНЫХ СТРАСТЕЙ»**. Сериал

Юлия Куварзина.

**12.00** Новости.
**12.20** **«ЧЕРНЫЙ ВОРОН»**. Сериал
**13.30** **«ПО СЛЕДАМ МИККИ МАУСА»**. Мультсериал
**13.50** **«ДВЕ СУДЬБЫ»**. Сериал
**15.00** Новости.
**15.10** «Лолита. Без комплексов».
**16.00** **«ТАЛИСМАН»**. Сериал
**17.00** «Федеральный судья».
**18.00** Вечерние новости.
**18.20** «Большие девочки».
**18.50** **«ЛЮБОВЬ КАК ЛЮБОВЬ»**. Сериал
**20.00** «Пусть говорят».
**21.00** «Время».
**21.30** **«ДВЕ СУДЬБЫ»**. Сериал

Екатерина Семенова.

**22.30** «Тайны века»: «Женщины товарища Сталина».
**23.40** Ночные новости.
**0.00** «2030».
**1.10** **«ОДИНОКАЯ ЖЕНЩИНА ЖЕЛАЕТ ПОЗНАКОМИТЬСЯ»**. Х/ф (к/ст. им. А. Довженко, 1986 г.)
**Режиссер: В. Криштофович. В ролях: И. Купченко, Е. Соловей, А. Збруев.**
В 43 года закройщица Клавдия решила круто изменить свою одинокую жизнь. Она расклеила по всему городу брачные объявления и стала ждать принца, а пришел... алкоголик.
**2.50** «Что? Где? Когда?»
**4.10** «Природа вещей».

## РОССИЯ ТВ-Тула

**5.00** «Доброе утро, Россия!»
**6.45** **, 7.15, 7.45, 8.15** «Местное время. Вести - Тула».
**8.45** **«ОПЕРА 2. ХРОНИКИ УБОЙНОГО ОТДЕЛА»**. Сериал
**9.45** «Футболист Валерий Воронин. Потерять лицо». Док. фильм
**10.45** «Вести. Дежурная часть».
**11.00** «Вести».
**11.30** «Местное время. Вести - Тула».
**11.50** **«ПРИЗВАНИЕ»**. Сериал **«Деньги из воздуха»**.
**12.50** Ток-шоу «Частная жизнь».
**13.50** «Вести. Дежурная часть».
**14.00** «Вести».
**14.20** «Местное время. Вести - Тула».
**14.40** **«ЛЮБОВЬ МОЯ»**. Сериал
**15.10** «Суд идет».
**16.25** «Вести. Дежурная часть».
**16.40** «Местное время. Вести - Тула».
**17.00** «Вести».
**17.15** «Кулагин и партнеры».
**17.50** **«ОБРЕЧЕННАЯ СТАТЬ ЗВЕЗДОЙ»**. Сериал
**18.45** **«ВОЛЧИЦА»**. Сериал
**19.45** «Вести. Подробности».
**20.00** «Вести».
**20.30** «Местное время. Вести - Тула».
**20.50** «Спокойной ночи, малыши!»
**21.00** **«ОПЕРА 2. ХРОНИКИ УБОЙНОГО ОТДЕЛА»**. Сериал
**21.55** **«ПРИЗВАНИЕ»**. Сериал **«Деньги из воздуха»**.
**23.00** «Вести+».
**23.20** «Человек без маски. Георг Отс». Док. фильм
**0.15** «Вести. Дежурная часть».
**0.30** **«БЕЗ СРОКА ДАВНОСТИ»**. Детектив («Мосфильм», 1986 г.)

Борис Щербаков.

**Режиссер: Э. Ходжикян. В ролях: Б. Щербаков, П. Глебов, В. Сафонов.**
Покидая приморский город в конце 2-й мировой войны, эсэсовцы спрятали списки тайных агентов. Через несколько лет Сэм Пейдж, в прошлом фашистский наемник Семен Пайгин, и двое других агентов приезжают в СССР с целью розыска архива...
**2.25** «Дорожный патруль».
**2.45** «Горячая десятка».
**3.40** **«ЗАКОН И ПОРЯДОК»**. Сериал (США).
**4.30** Канал «Евроньюс».

## НТВ

**6.00** «Сегодня утром».
**8.55** **«ПЕПЕЛ ФЕНИКСА»**. Сериал
**10.00** «Сегодня».
**10.20** «Чрезвычайное происшествие». Обзор за неделю.
**10.50** Ток-шоу «Принцип домино».
**11.55** «Рублевка. Live».
**13.00** «Сегодня».
**13.30** **«УЛИЦЫ РАЗБИТЫХ ФОНАРЕЙ 7»**. Сериал
**14.30** **«ОДНА ТЕНЬ НА ДВОИХ»**. Сериал
**15.30** «Чрезвычайное происшествие».
**16.00** «Сегодня».
**16.25** **«ВОЗВРАЩЕНИЕ МУХТАРА 2»**. Сериал
**18.30** «Чрезвычайное происшествие. Обзор».
**19.00** «Сегодня».
**19.40** **«УЛИЦЫ РАЗБИТЫХ ФОНАРЕЙ 7»**. Сериал **«Мститель»**.
**20.50** **«ОДНА ТЕНЬ НА ДВОИХ»**. Сериал
**22.00** «Сегодня».
**22.35** Футбол. Лига чемпионов. «Арсенал» (Великобритания) - «Ювентус» (Италия).
**0.45** «Профессия - репортер».
**1.15** «Футбольный клуб».
**2.05** **«УБИЙСТВО В БЕЛОМ ДОМЕ»**. Детектив (США, 1997 г.)
**Режиссер: Д. Х. Литтл. В ролях: У. Снайпс, Д. Лэйн, Д. Бензали.**
Захват американских заложников в Северной Корее вызвал бурю возмущения в Белом доме. Президент Америки близок к тому, чтобы принять решение вмешаться и атаковать Корею. Тем временем в самом здании Белого дома обнаружена убитая женщина, бывший секретарь...
**3.50** **«КРАЖА»**. Х/ф (США - Великобритания, 1994 г.)
**Режиссер: Д. Хей. В ролях: А. Молина, Х. Слейтер, П. Боулс.**
Молодую хакершу нанимает адвокат для выполнения щепетильного задания: вскрыть компьютерные коды инвестиционной компании, орудующей в странах третьего мира с огромным ущербом для последних.
**5.15** **«МОРСКАЯ ПОЛИЦИЯ: СПЕЦОТДЕЛ»**. Сериал (США).

## СТС-ТУЛА

**6.00** **«ШПИОНКА»**. Сериал
**6.50** **«Боцман и попугай»**, Мультфильм вып. 2.
**7.00** **«ВЕСЕЛЫЕ МЕЛОДИИ»**. Мультсериал
**7.30** **«МОЯ ПРЕКРАСНАЯ НЯНЯ»**. Сериал
**8.00** **«НЕ РОДИСЬ КРАСИВОЙ»**. Сериал
**9.00** Новости «fm-Медиа»
Прогноз погоды
Курс валют
**9.28** Настроение с Е. Гришковцом.
**9.30** **«МОЯ ПРЕКРАСНАЯ НЯНЯ»**. Сериал
**10.00** **«ОХОТА НА ЖЕНЩИНУ»**. Драма (США).
**12.00** **«БЕДНАЯ НАСТЯ»**. Сериал
**13.00** **«КАК СКАЗАЛ ДЖИМ»**. Сериал
**13.30** Новости «fm-Медиа»
Прогноз погоды
Курс валют
**14.00** **«СМЕШАРИКИ»**. Мультсериал
**14.30** **«САМУРАЙ ИКС»**. Мультсериал
**15.00** **«ШАМАН КИНГ»**. Мультсериал
**15.30** **«ЗВЕЗДНЫЙ ДЕСАНТ»**. Мультсериал
**16.00** **«САБРИНА - МАЛЕНЬКАЯ ВЕДЬМА»**. Сериал
**16.30** **«ДОКТОР КТО»**. Сериал
**17.30** **«ЗАЧАРОВАННЫЕ»**. Сериал
**18.25** **«МОЯ ПРЕКРАСНАЯ НЯНЯ»**. Сериал
**19.30** Новости «fm-Медиа»
Прогноз погоды
Курс валют
**19.58** Настроение с Е. Гришковцом.
**20.00** **«НЕ РОДИСЬ КРАСИВОЙ»**. Сериал
**21.00** **«КТО В ДОМЕ ХОЗЯИН?»** Сериал
**21.30** **«ЧЕЛОВЕК-РАКЕТА»**. Комедия (США, 1997 г.)
**Режиссер: С. Гиллард. В ролях: Г. Уильямс, Д. Ланди, Б. Бриджес.**
Во время подготовки к первому пилотируемому полету на Марс два астронавта получают травму. В центре космических полетов находят вынужденную замену. На Марс полетит конструктор космических аппаратов Фред Рэндалл...
**23.30** Новости «fm-Медиа»
Прогноз погоды
Курс валют
**23.58** Настроение с Е. Гришковцом.
**0.00** **«КТО В ДОМЕ ХОЗЯИН?»** Сериал
**0.30** Детали.
**1.30** **«ЩИТ»**. Сериал
**2.20** **«ЗЕМЛЯ ПРЕДКОВ»**, Драма ч. 1. (США).
**3.50** **«ШПИОНКА»**. Сериал

## КУЛЬТУРА

**7.00** Канал «Евроньюс».
**10.00** **, 19.30, 0.00** «Новости культуры».
**10.20** **, 1.20** Программа передач.
**10.30** «Невиданные горизонты», 5-я серия. Док. сериал «Водные танцоры». (Великобритания).
**11.00** **«ДИЛЕММА ДОКТОРА»**. Х/ф (Великобритания).
**12.40** «Тем временем».
**13.35** **«ВОЛОДЯ БОЛЬШОЙ, ВОЛОДЯ МАЛЕНЬКИЙ»**. Х/ф
**14.45** «Пятое измерение».
**15.10** 1-я серия. **«ПРИКЛЮЧЕНИЯ ТОМА СОЙЕРА И ГЕКЛЬБЕРРИ ФИННА»**, 1-я серия. Х/ф
**16.25** Телеигра «Перепутовы острова».
**16.50** **, 1.25** «Дикие в городе», 2-я серия. Док. сериал «Токио». (Франция - Канада - Япония).
**17.45** «Живое дерево ремесел».
**17.55** «Порядок слов».
**18.00** «Достояние республики». Музей архитектуры им. А.В. Щусева.
**18.10** «Классики». Б. Дженис.
**19.00** «Назначение: космос», 5-я серия. Док. сериал «Космические столкновения». (США).
**19.50** «Ночной полет».
**20.20** 1-я серия. **«ПОЗДНЯЯ ЛЮБОВЬ»**, 1-я серия. Х/ф
**21.35** «Исфахан. Зеркало рая». Док. фильм (Германия).
**21.50** «Больше, чем любовь». М. Ларионов и Н. Гончарова.
**22.35** Ток-шоу «Большие». «Как честно заработать свой первый миллион?»
**23.30** «Культура - это судьба». Док. фильм Фильм 1.
**0.25** **«ЛУЧШИЕ ИЗ МОЛОДЫХ»**, 7-я серия. Сериал (Италия).
**2.20** Играет Ф. Кемпф (фортепиано).

## ЗВЕЗДА

**6.00** **, 8.00, 22.30** «Оружейка».
**6.30** **, 8.30, 22.00** «Крылья Отчизны».
**7.00** **, 15.45** Телевикторина «Лестница».
**7.10** **, 15.00** Мультфильм.
**9.00** **, 16.00, 5.30** «И жизнь, и слезы, и любовь...».
**9.30** «Жить, думать, чувствовать, любить...». Док. фильм
**11.00** **, 17.55 «СЕЗОН ОХОТЫ»**, 2-я серия. Х/ф (Россия).
**12.00** **«КВАРТЕТ ГВАРНЕРИ»**. Х/ф (Одесская к/ст).
**13.45** **, 1.15** «Металлургия». Док. фильм
**14.15** **, 1.45** «Собаки от «А» до «Я». Док. сериал (Италия).
**16.30** «Звездный городок». Прямой эфир.
**18.55** **, 2.35 «КАПИТАН «СТАРОЙ ЧЕРЕПАХИ»**. Х/ф (Одесская к/ст).
**20.20** **«РЕПОРТАЖ»**. Х/ф (к/ст им. А. Довженко).
**23.00** **, 4.00** Ток-шоу «Настоящее».
**23.45** «Жить, думать, чувствовать, любить...». Док. фильм

## ПЛЮС 12 REN-TV

**6.00** **«Новости Тулы»**
**6.15** Музыкальный канал
**6.30** **«МОГУЧИЕ УТЯТА»**. Мультсериал (США).
**7.00** **«Открытие века»**
**8.15** **«СОЛДАТЫ 6»**. Сериал
**9.30** **, 12.30, 0.15** «24».
**9.50** «Час суда. Дела семейные».
**10.50** «Час суда».
**12.00** TV-club.
**13.00** **«NEXT 3»**. Сериал
**14.15** **«СЕКРЕТНЫЕ МАТЕРИАЛЫ»**. Сериал (США).
**15.15** **«СПЕЦОТРЯД «КОБРА-11»**. Сериал (Германия).
**16.30** **«СТУДЕНТЫ»**. Сериал
**17.45** **«СОЛДАТЫ 6»**. Сериал
**19.00** **«СИМПСОНЫ»**. Мультсериал (США).
**19.30** **«Новости Тулы»**
**20.30** **«СПЕЦОТРЯД «КОБРА-11»**. Сериал (Германия).
**21.40** **«СОЛДАТЫ 6»**. Сериал
**22.50** **«СТУДЕНТЫ»**. Сериал
**0.00** **«Новости Тулы»**
**0.45** **«РЕБЕНОК К НОЯБРЮ»**. Комедия
**2.35** **«МЯТЕЖНЫЙ ДУХ»**. Сериал (Аргентина).
**3.20** **«СЕКРЕТНЫЕ МАТЕРИАЛЫ»**. Сериал (США).
**4.05** Военная тайна.
**4.30** Ночной музыкальный канал.
**4.35** «Самые загадочные места Земли». Док. сериал «Цитадели Лурда». (США).

## «ДОМАШНИЙ»

**7.00** **, 18.30** Городские новости.
**7.30** «Полезное утро».
**10.00** Друзья моего хозяина.
**10.30** **«ТАЙНА ЛАУРЫ»**. Сериал
**11.30** **«МЕСТЬ ПЕРНАТОГО ЗМЕЯ»**. Комедия (Франция - Мексика).
**13.30** Цветочные истории.
**14.00** **, 16.30** «Полезный день».
**15.15** **«ЗЕМЛЯ ЛЮБВИ»**. Сериал
**18.00** **«8 ПРОСТЫХ ПРАВИЛ ДЛЯ ДРУГА МОЕЙ ДОЧЕРИ-ПОДРОСТКА»**. Сериал
**19.00** **, 23.00 «ЖЕНАТЫ... С ДЕТЬМИ»**. Сериал
**19.30** **«В СОЗВЕЗДИИ БЫКА»**. Драма (Россия, 2003 г.)
**Режиссер: П. Тодоровский. В ролях: А. Щеглов, И. Жидков, В. Давыдовская.**
1942 год. В ста километрах севернее Сталинграда, в крохотной деревушке Шишке, идет своя жизнь...
**21.35** **«СКОРАЯ ПОМОЩЬ»**. Сериал
**22.30** **«АЛЬФ»**. Сериал
**23.30** Гнездо.
**0.00** САРенина.
**0.30** ИноСтранная кухня.
**1.00** **«ЖЕНСКАЯ БРИГАДА»**. Сериал
**1.45** **«ИСКАТЕЛИ ПРИКЛЮЧЕНИЙ»**. Сериал
**2.30** **«СИЛЬНОЕ ЛЕКАРСТВО»**. Сериал
**3.15** **«МОЛОДЫЕ И ДЕРЗКИЕ»**, 1-4-я серия. Сериал
**5.55** «Скорость». Док. фильм (США).

## РАМБЛЕР

**7.00** **, 14.20** «Игра с продолжением».
**7.30** **, 13.10** «Неопознанные живые объекты».
**8.00** «Новости высоких технологий».
**8.30** **, 0.30** «Линия авто 3».
**9.00** **, 19.30** «Ваш личный гид». «Монголия».
**10.00** 1-я серия. **«СЕМЬЯ РОБИНЗОНОВ»**, 1-я серия. Сериал (США).
**11.05** **«АМАЗОНКА ПИТЕРА БЕНЧЛИ»**, 10-я серия. Сериал (Германия - Канада).
**12.00** «Новости высоких технологий».
**15.30** **, 18.00** «Тайны, магия и чудеса».
**17.00** «Анатомия катастроф», 1-я серия. Док. сериал
**19.00** «Новости высоких технологий».
**20.35** **«СЕМЬЯ РОБИНЗОНОВ»**, 2-я серия. Сериал (США).
**21.45** **«АМАЗОНКА ПИТЕРА БЕНЧЛИ»**, 11-я серия. Сериал (Германия - Канада).
**23.00** «Анатомия катастроф», 2-я серия. Док. сериал
**0.00** «Новости высоких технологий».
**1.05** SMS ТелеЧат.

## РБК

**6.00** **-5.30** Новости. Каждые 30 минут.
**6.10** **, 6.35, 7.10, 7.35, 8.10, 8.35, 9.10, 10.10, 11.10, 12.10, 13.10, 14.10, 15.05, 16.10, 17.15, 18.10, 20.10, 21.20, 22.05, 23.15, 1.15, 2.10, 3.10, 4.10, 5.10** Рынки.
**6.15** **, 7.20, 8.20, 9.20, 10.20, 3.15, 4.15** Российская пресса.
**6.20** **, 7.25, 8.45, 9.25** Афиша.
**6.25** **, 17.50** Деловая литература.
**6.40** **, 7.40, 8.40, 10.35, 2.15, 4.20** Зарубежная пресса.
**6.45** **, 7.45, 8.25, 9.50, 5.25** Автоновости.
**6.50** **, 7.50, 8.50, 9.53** С-news.
**6.53** **, 7.53, 8.53, 10.25** Бизнес-стиль.
**9.35** **, 22.10** Зарубежный бизнес.
**10.40** Открытие торгов в России.
**10.50** **, 16.20, 18.50** Азбука инвестора.
**11.15** Диалог. Нефтяные налоги.
**12.15** **, 14.35, 18.35** Новости компаний.
**12.35** Капитал.
**13.35** **, 3.35** Сфера интересов.
**14.50** **, 18.20, 2.20** Звездная пыль.
**15.15** В фокусе.
**16.35** **, 2.35** Капитал.
**17.35** Открытие торгов в Америке.
**19.10** Итоги торгов в России.
**19.35** **, 4.35** Персона.
**20.15** Диалог.
**21.10** **, 1.10** Интрига дня.
**22.35** Сфера интересов.
**23.35** Недвижимость.
**0.10** Закрытие торгов в Америке.
**0.15** В фокусе.

## ЭКСПЛОРЕР

**7.00** «Жало, шипы и клыки». Док. фильм (Австралия).
**8.00** «Найджел Марвен в поисках смертельных ядов». Док. фильм (Великобритания).
**9.00** **, 15.00** «Короли дорог: мустанги». Док. фильм (США).
**10.00** **, 16.00, 22.00** «Шоу полезных вещиц». Док. сериал (Великобритания).
**10.30** **, 16.30, 22.30** «Как потратить миллиард». Док. фильм (Великобритания).
**11.00** **, 17.00** «Горькая правда». Док. фильм (США - Великобритания).
**11.30** **, 17.30** «Преступные гении». Док. фильм (США).
**12.00** **, 18.00, 0.00** «Бокс на ринге и вне его». Док. фильм (США).
**13.00** «Жало, шипы и клыки». Док. фильм (Австралия).
**14.00** «Найджел Марвен в поисках смертельных ядов». Док. фильм (Великобритания).
**19.00** «Жало, шипы и клыки». Док. фильм (Австралия).
**20.10** «Босоногий бушмэн». Док. сериал (Австралия).
**21.00** «Смертельная игра». Док. фильм (Австралия).
**23.00** «Криминал-галерея». Док. сериал (Америка).

## ДИСКАВЕРИ

**8.00** **, 14.00** Удивительные машины. Грузовики.
**8.30** **, 14.30** Удивительные машины. Подводные лодки.
**9.00** **, 15.00** Величайшие побеги истории. Побег из Арнема.
**9.30** **, 15.30** Величайшие побеги истории. Побег из Колдица.
**10.00** **, 16.00** Свалка истории, 5-я серия.
**11.00** Экстремальная погода. Ветер.
**12.00** Караванное шоу, 3-я серия.
**12.30** Караванное шоу, 4-я серия.
**13.00** Рождение внедорожника, 7-я и 8-я серии.
**17.00** Как это сделано, 29-я серия.
**17.30** Как это сделано, 30-я серия.
**18.00** Американский «Чоппер». Избранное. Молодые против старых.
**19.00** Самый опасный улов. Долгие бессонные ночи.
**20.00** Экстремальные аппараты. Сила педалей.
**21.00** Супермифы, Разрушение моста пешим строем.
**22.00** Американский «Чоппер». Избранное. Майкл Тьютул собственной персоной.
**23.00** Дадли Мур. Медицинские тайны.
**0.00** Судебные детективы. Украденная личность.
**1.00** Автолюбители. «Сааб», ч. 1.
**1.30** Автолюбители. «Сааб», ч. 2.
**2.00** Привидения. Ужас в Лейк-Клабе.
**3.00** Тайны Бермудского треугольника.
**4.00** Судебные детективы. Ничто не забыто.
**5.00** Экстремальная погода. Влажность.

## ПЛАНЕТА ЖИВОТНЫХ

**8.00** **, 14.00** Спасение домашних животных, 16-я серия.
**8.30** **, 14.30** Самые смешные животные на планете, 24-я серия.
**9.00** **, 15.00** Удивительные животные, 103-я серия.
**9.30** **, 15.30** Обезьяньи дела.
**10.00** Австралийские спасатели: Начать с начала.
**10.30** Ветеринары под солнцем, 14-я серия.
**11.00** **, 17.00** Экватор, 2-я серия.
**12.00** Истории охотника за крокодилами: Рептилии глубин - ящеры.
**13.00** Звериная полиция Хьюстона, 27-я серия.
**16.00** Королевское общество по борьбе с жестоким обращением с животными: а ты на это способен?, 8-я серия.
**16.30** Природа зовет на помощь, 8-я серия.
**18.00** Звериная полиция Майами, 3-я серия.
**19.00** Спасение домашних животных, 17-я серия.
**19.30** Природа зовет на помощь, 6-я серия.
**20.00** Удивительные животные, 104-я серия.
**20.30** Самые смешные животные на планете, 25-я серия.
**21.00** Поместье сурикатов: дела семейные.
**21.30** Обезьяньи дела.
**22.00** Большие океанские приключения, 4-я серия.
**23.00** Людоеды: Волки.
**23.30** Добыча хищника: Суперчувство.
**0.00** Звериная полиция Хьюстона.

## КАНАЛ ПУТЕШЕСТВИЙ

**10.00** **, 16.00, 3.00** Не забудьте свой паспорт. Мьянма.
**11.00** **, 21.00, 2.00** Далекие берега. Стромболи.
**11.30** **, 21.30, 2.30** Далекие берега. Сиракузы и Южная Италия.
**12.00** Калифорния со вкусом. Калистога.
**12.30** Поездки мечты. Япония.
**13.00** Энтрада.
**13.30** Томимый жаждой путешественник. Пиво на Аляске.
**14.00** Поход по всему свету. Куба и Гаити.
**15.00** Путеводитель по Иордании.
**15.30** Страсть к путешествиям. Италия: Неаполь и побережье Амальфи.
**17.00** Готов? Поехали! Гваделупа.
**17.30** Далекие берега. Путь в Турцию.
**18.00** Поход по всему свету. Таити и Самоа.
**19.00** Путеводители по земному шару. Март.
**19.30** Кочуя по миру. Китай: Тунли и Шанхай.
**20.00** Прогулки по дикой природе. Мексика.
**20.30** Страсть к путешествиям. Лиссабон.
**22.00** Авантюристы. На веслах через Индийский океан.
**23.00** По Восточной Европе. Словакия.
**23.30** Провинциальная Америка. Напа-Вэлли - Орегон.
**0.00** Приключения Жюля Сильвестера среди дикой природы.
**1.00** Поход по всему свету. Лондон.

## РОССИЯ-СПОРТ

**5.00** Футбол. Чемпионат России. «Томь» (Томск) - «Динамо» (Москва).
**7.00**, **9.00, 13.00, 17.45, 21.45, 23.35** «Вести-спорт».
**7.10**, **9.10** «Спортивный календарь».
**7.15**, **17.55** «Футбол России».
**8.20** «Сборная России». А. Демченко.
**9.15** Футбол. Чемпионат России. «Амкар» (Пермь) - «Зенит» (Санкт-Петербург).
**11.15**, **19.10** «Летопись спорта». Зимняя спартакиада народов СССР.
**11.50**, **3.15** Автоспорт. Чемпионат мира по ралли. «Ралли Испании».
**13.10** Хоккей. Открытый финальный турнир детско-юношеских команд «Кубок Владислава Третьяка».
**15.25**, **0.00** Хоккей. Чемпионат России. Плей-офф. 1/4 финала.
**19.45** Баскетбол. Кубок УЛЕБ. 1/2 финала. «Динамо» (Москва, Россия) - «Хапоэль» (Иерусалим, Израиль).
**21.55** Футбол. Обзор матчей чемпионата Англии.
**23.00** «Скоростной участок».
**23.45** «Рыбалка с Радзишевским».
**2.10** Фристайл. Кубок мира. Акробатические прыжки.
**4.25** «Сборная России». С. Журова.

## ДЕТСКИЙ ПРОЕКТ

**5.00** -**1.00** 7 новостей. Каждый час.
**5.05** Зарядка для страны.
**5.25**, **7.25, 8.25** Веселые старты.
**6.05**, **15.05** Волейбол (женщины). «Заречье-Одинцово» - «Стинол».
**7.05**, **11.05** Экстремальный контакт.
**8.05**, **19.05, 23.05** Музыкальный трек.
**9.05**, **14.05, 22.05** NBA Live!
**9.25**, **17.25, 18.25, 19.25, 21.25, 23.25** Диалоги о рыбалке.
**10.05** AutoFashion.
**10.25** BMW. 3-й этап.
**11.25** Porsche Carrera. 6-й этап.
**12.05** 220 вольт.
**12.25** ДТМ. 2-й этап.
**13.05**, **18.05** Магия оружия.
**13.25** Ле-Ман. 2-й этап.
**14.25**, **22.25** Бокс. Легендарные бои.
**16.05** Дартс. Чемпионат мира.
**17.05**, **21.05** «Советский спорт».
**20.05** Водное поло. Чемпионат России. Полуфинал. 1-й матч.
**0.05** Покер. Мировой тур.

## ТЕЛЕКЛУБ

**20.00** «**ВОРОВКА 2**», 61-я серия. Сериал
**21.00** «**ГОСПОДА ПРИСЯЖНЫЕ**», 12-я серия. Сериал
**22.00** «**ЧЕРНЫЙ ВОРОН**», 32-я серия. Сериал
**23.00** «**МОЯ СУДЬБА**», 2-я серия. Сериал
**0.30** «**МОЯ СУДЬБА**», 3-я серия. Сериал

## ЕВРОСПОРТ

**10.30** Волейбол. Лига чемпионов. Финал четырех.
**11.30**, **12.30** Футбол. Лига чемпионов. 1/8 финала. Ответный матч.
**13.30** Футбол. Сезон Чемпионата мира.
**14.00** Футбол. Сезон Чемпионата мира. Легенды. Аргентина.
**15.00** Футбол. Лига чемпионов УЕФА. Избранное.
**16.00** Футбол от «Жиллетт».
**16.30** Футбол. Евроголы.
**17.30**, **18.30** Теннис. Турнир WTA в США (Майами). 1/8 финала.
**19.30** Ралли. Чемпионат мира. «Ралли Каталонии». Обзор.
**20.30** Футбол от «Жиллетт».
**21.00** Теннис. Турнир WTA. 1/4 финала.
**22.45** Бокс.
**23.45** Бокс. Европейский титул. Санта-Крус.

## ЕВРОПЕЙСКИЕ НОВОСТИ

**8.00** -**12.30** Новости за завтраком. Каждые 30 минут.
**13.00**, **13.30, 14.00, 14.30, 17.00, 17.30, 18.00, 18.30** Новости и стиль жизни.
**13.17**, **13.47, 17.17, 17.47** Европейцы.
**14.17**, **18.17** Парламент.
**14.47**, **18.47** Ле маг.
**15.00**, **15.30, 16.00, 16.30** Новости за ланчем.
**19.00** -**3.30** Вечерние новости. Каждые 30 минут.
**4.00** -**7.30** Подробные ночные новости. Каждые 30 минут.

## ТНТ

**7.00** Новости «fm-Медиа»
**7.10** «**ГУБКА БОБ КВАДРАТНЫЕ ШТАНЫ**». Мультсериал
**7.35** «**ОХ УЖ ЭТИ ДЕТКИ**». Мультсериал
**8.00** «**ДИКАЯ СЕМЕЙКА ТОРНБЕРРИ**». Мультсериал
**8.30** Новости «fm-Медиа»
**8.45** «Тула: инструкция по применению»
**9.00** «**ПЛОХИЕ ДЕВЧОНКИ**». Сериал
**10.00** «**ЗАГАДАЙ ЖЕЛАНИЕ**». Комедия (США).
**12.00** «**Чебурашка идет в школу**». Мультфильм
**12.15** «**КАК ГОВОРИТ ДЖИНДЖЕР**». Мультсериал
**12.40** «**ЭЙ, АРНОЛЬД!**» Мультсериал
**13.05** «**КРУТЫЕ БОБРЫ**». Мультсериал
**13.30** Такси.
**14.00** Новости «fm-Медиа»
**14.15** «Тула: инструкция по применению»
**14.30** «**САША + МАША**». Сериал
**15.00** Шоу [ОФИС].
**16.00**, **21.00** Шоу «Дом 2. Новая любовь!»
**17.00** «Школа ремонта». «Оранжерея для мамы».
**18.00** «Необъяснимо, но факт».
**19.00** Новости «fm-Медиа»
**19.30** «Тула: инструкция по применению»
**19.45** «**САША + МАША**». Сериал
**20.00** Ток-шоу «Запретная зона».
**22.00** «**КАРА НЕБЕСНАЯ**». Комедия (США).
**0.15** Шоу «Дом 2. После заката».
**0.50** Новости «fm-Медиа»
**1.10** «**САША + МАША**». Сериал

## ДАРЬЯЛ-ТВ

**7.00**, **7.30, 14.30** Мультфильм.
**8.00** «**НЯНЯ**». Сериал
**8.30**, **15.30** Фильм-расследование «Как уходили кумиры. Юрий Гагарин».
**8.55**, **17.45** Неслучайная музыка.
**9.00** Телемагазин.
**9.30**, **0.20** Авто-новости «Карданный вал +».
**9.50** «**СЛЕПОЙ ГОРИЗОНТ**». Х/ф
**12.05**, **19.00** Самое смешное видео.
**12.30** «**КОМАНДА «А»**». Сериал
**13.30**, **18.00** «**КРУТОЙ УОКЕР**». Сериал
**15.00** Мультфильм.
**15.55** «**МОГИЛА ЛЬВА**». Х/ф
**19.25** Шоу Бенни Хилла.
**19.55** «**БАНДИТСКИЙ ПЕТЕРБУРГ. ОПЕР**». Сериал
**21.00**, **1.50** «Опергруппа, на выезд!»
**21.40**, **1.00** «Общероссийский конкурс супермужчина России».
**22.00** «**БЕССМЕРТНЫЕ. ВОЙНА МИРОВ**». Х/ф
**0.40** Агентство криминальных новостей.
**1.20** Девушки не против...
**2.30** «**ЧЕЛОВЕК В ЗЕЛЕНОМ КИМОНО**». Х/ф

## НАЦИОНАЛЬНАЯ ГЕОГРАФИЯ

**14.00**, **14.30, 20.00, 20.30** Рассказы о неистовстве природы.
**15.00**, **22.00, 5.00** Калахари: земля великой жажды.
**16.00** В поисках Ноева ковчега.
**17.00** Дети на заказ.
**18.00** Жизнь до рождения.
**19.00** Диагноз Дарвина.
**21.00**, **7.00** Собаки за работой 4.
**21.30**, **7.30** В мире диких животных, 17-я серия.
**23.00** Невероятные мгновения: Самые экстремальные моменты.
**0.00**, **3.00** Вещие животные.
**1.00**, **4.00** Секунды до катастрофы: Землетрясение в Кобе.
**2.00**, **6.00** Потопление «Вильгельма Густлоффа».

## 02-TV

**7.15** -**22.40** Рекламно-информационный блок
**7.00**, **8.10** На подъеме! Прогноз погоды
**7.05** Бодрое утро!
**7.20**, **8.05** Афиша
**8.00**, **10.20, 12.00, 15.00** Новости телекомпании Альтаир
**9.00**, **21.00** События. Тульское время
**9.50**, **11.50, 13.50, 16.50, 17.50, 20.50** Благоустройство
**11.45**, **14.45, 16.45, 18.45, 21.45** Новости зарубежной прессы
**11.55**, **14.55, 16.55. 20.55** Новости российской прессы
**21.15** Повод для встреч

## ТВ-ЦЕНТР Тула

**6.00** «Настроение».
**7.00** События. Тульское время.
**8.40** «**ЕВДОКИЯ**». Х/ф
**10.50** «Московская афиша».
**11.00** «Дом на набережной».
**11.30**, **0.35** «Петровка, 38».
**11.45**, **14.45, 19.50** «События. Время московское».
**12.00** «Момент истины».
**13.00** «**ОДНО ДЕЛО НА ДВОИХ**». Сериал (Германия).
**14.10** «21-й кабинет» с В. Белицким.
**15.00** «Путешествие вокруг света». Док. сериал (США).
**15.30** «**УНДИНА**». Сериал (Россия).
**16.30** «Морские птицы». Док. фильм
**17.30** «**ПЕТЕРБУРГСКИЕ ТАЙНЫ**». Сериал
**18.40** «Автопилот»
**19.00** События. Тульское время.
**19.25** «Свое мнение»
**19.35** «Встречи»
**20.05** «Лицом к городу».
**21.05** «**ТЕМНЫЕ ВОДЫ**». Боевик (США).
**22.50** «Отдел «Х».
**23.20** Лотерея «Олимпион».
**23.25** «Времечко».
**0.05** «25-й час. События. Время московское».
**0.30** «5 минут спорта».
**0.50** «**НОВЫЙ АЛЬКАТРАС**». Триллер (США).
**2.35** «Синий троллейбус».

## ТВ-1000

**4.00**, **22.00** «**ПРОРОЧЕСТВО МОТЫЛЬКА**». Триллер (США).
**6.00** «**ПРЕТЕНДЕНТ**». Драма (США - Франция).
**8.00** «**ПОЮЩИЙ ДЕТЕКТИВ**». Комедия (США).
**10.00** «**ТЕНЬ ВАМПИРА**». Триллер (США - Великобритания).
**12.00** «**САННИ**». Драма (США).
**14.00** «**КАК ВАЖНО БЫТЬ СЕРЬЕЗНЫМ**». Драма (Великобритания - Франция).
**16.00** «**ЭЛВИС ВЫШЕЛ ИЗ ЗДАНИЯ**». Комедия (США).
**18.00** «**ЛЮБИТ - НЕ ЛЮБИТ**». Драма (Франция).
**20.00** «**АДАПТАЦИЯ**». Комедия (США, 2003 г.)
**Режиссер: С. Джонзи. В ролях: Н. Кейдж, М. Стрип, К. Купер.**
Взявшись за адаптацию книги «Похититель орхидей», сценарист Чарли Кауфман оказывается в творческом тупике. Его пронырливый брат Дональд создает сценарий о серийном убийце и становится популярным...
**0.00** Playboy.

## МТВ

**6.00**, **8.00, 14.00** MTV пульс.
**7.00**, **13.00** Ru-zone.
**8.15**, **15.30** По домам.
**8.45**, **15.00, 23.00** News Блок Daily.
**9.00** Сводный чарт. Хит-парад.
**10.00**, **18.00** Анимэ «Mezzo Forte. Игра со смертью».
**10.30** Хочу все снять!
**11.00**, **19.00** Жестокие игры.
**11.30** Киночарт с Арчи.
**12.00** Икона. The Legend of Zelda.
**12.30** Стоп! Снято. Daddy Yankee.
**15.15**, **23.15** По домам.
**16.00** SMS чарт с Тимуром.
**17.00** Русская 10-ка. Хит-парад.
**18.30** Давай на спор!
**19.30** Превращение по-звездному.
**20.00** Поцелуй навылет.
**21.00** Звездная жизнь.
**21.30** По домам. Фабрика звезд.
**22.00** «**КЛИНИКА**». Сериал
**22.30** Копы под прицелом.
**23.30** Звездная жизнь. Paris Hilton.
**0.00** Ночной флирт с Марикой.
**1.00** Большое релиз.

## MEZZO

**8.00**, **14.00, 22.00** Классика.
**11.45**, **15.35, 22.35** Меццо Маг.
**12.00** Музыка моего сердца.
**15.45** «Элоиз Гайар. Портрет».
**16.15** «Ив Ле Пек. Портрет».
**16.45** Классический архив.
**17.40** Классическая опера.
**21.00** Джаз.
**22.50** Классический фестиваль.

## JETIX

**8.00** «**ДЖИМ БАТТОН**».
**8.20** «**ПИТЕР ПЭН**».
**8.40** «**БЕЗУМНЫЙ ПИРАТ ДЖЕК**».
**8.50** «**ДЕННИС-НЕПОСЕДА**».
**9.15**, **15.00, 20.35** «**ТОЛЬКО ШПИОНЫ**».
**9.40**, **12.25, 17.35, 0.50** «**СУПЕРРОБОТ И ОБЕЗЬЯНЬЯ КОМАНДА**».
**10.05**, **17.10, 21.20** «**РЕБЯТА АЛЬФА НА МАШИНАХ**».
**10.30**, **18.00** «**ТОФУ**».
**10.55**, **16.30, 19.15** «**ЧТО С ЭНДИ?**»
**11.15**, **16.05, 18.50** «**W.I.T.C.H. ВЕДЬМА**».
**11.40**, **13.30, 18.25** «**ЖИЗНЬ С ЛУИ**».
**12.00**, **14.15, 20.10** «**ДЕТКИ ИЗ КЛАССА 402**».
**12.45**, **15.25** «**НОВАЯ СЕРИЯ. ТАРАКАН-РОБОТ**».
**13.10**, **15.45** «**СОНИК ИКС**».
**13.55**, **19.35** «**ТУТЕНШТЕЙН**».
**14.40**, **20.00** «**СЕКРЕТНЫЕ МАТЕРИАЛЫ ПСОВ-ШПИОНОВ**».
**16.50**, **21.00, 1.15** «**ГОНЩИКИ НАСКАР**».
**21.45**, **0.30** «**ЧЕЛОВЕК-ПАУК**».
**22.05** «**ЧЕЛОВЕК-ПАУК БЕЗ ГРАНИЦ**».
**22.25** «**КОТ ИК**».
**22.35**, **23.00** «**КОРОЛЬ ШАМАНОВ**».
**23.20** «**НЕВЕРОЯТНЫЙ ХАЛК**».
**23.45**, **1.35** «**ДИАБОЛИК**».
**0.05** «**ЛЮДИ ИКС**».

## XXI ВЕК

**10.00**, **18.00, 2.00** «**КВО ВАДИС**», 5-я серия. Драма (Франция).
**11.00**, **19.00, 3.00** «**ВНИМАНИЮ ПОКУПАТЕЛЕЙ**». Комедия (США).
**12.30**, **20.30, 4.30** «**НЕБО И ЗЕМЛЯ**». Драма (Франция - США).
**14.50**, **22.50, 6.50** «**СЛОН**». Драма (США, 2003 г.)
**Режиссер: Г. Ван Сэнт. В ролях: Д. Робинсон, А. Фрост, Э. МакКоннелл.**
Обычный школьный день, которому было суждено превратиться в вакханалию смерти...
**16.15**, **0.15, 8.15** «**САБОТАЖ**». Боевик (Канада, 1996 г.)
**Режиссер: Т. Такач. В ролях: М. Дакаскос, К. Энн Мосс, Т. Тодд.**
Морской пехотинец Майкл Бишоп работает телохранителем у бизнесмена. Тот становится жертвой снайпера...

## МУЗ-ТВ

**5.00** «Энергетик».
**6.00** «Наше».
**7.00** «Энергетик».
**8.30** «Срочный хит-парад».
**9.00** «Энергетик».
**10.00** «Наше».
**10.45** Pro-новости.
**10.55** «Ближе к звездам» (русские файлы).
**11.55** «Быть Сергеем Лазаревым».
**12.25** «Концерт».
**13.45** «Напросились».
**14.15** «Видеотека».
**14.20** «Shейкер».
**14.40** «Алфавит».
**14.55** «Голливудская 10-ка лучших».
**15.25** «Народный артист 3».
**15.45** Аниме «Чобиты».
**16.15** «Da чарт» с Пашу.
**17.15** «Zoom».
**17.45** «Быть Сергеем Лазаревым».
**18.15** «Концерт».
**19.15** «Комната страха».
**19.55** «Мультяшка».
**20.20** «Голливудская 10-ка лучших».
**20.55** «Мультяшка».
**21.10** «Народный артист 3».
**21.25** «Быть Сергеем Лазаревым».
**21.55** «Ближе к звездам» (русские файлы). «Звездные расходы».
**22.55** «Полный фэшн» с С. Зверевым.
**23.25** «Народный артист 3».
**23.55** Pro-новости.
**0.00** Тематический музыкальный нон-стоп.
**0.55** «Видеотека».
**1.05** «Музыка со SMSыслом».
**3.00** «Shейкер».

## ТВ-3 Тула

**6.30** Победоносный голос верующего.
**7.00**, **7.15** Мультфильм.
**7.30** «**САБРИНА-МАЛЕНЬКАЯ ВЕДЬМА**», 41-я серия. Мультсериал
**8.00** «**ЧЕРЕПАШКИ-НИНДЗЯ**», 25-я серия. Мультсериал
**9.00** «**АМАЗОНИЯ**». Х/ф (Франция).
**10.50** «**ПЕРЕКЛЮЧАЯ КАНАЛЫ**». Х/ф (США - Великобритания).
**13.00** Если хочешь быть здоров.
**14.00** «**МАРТЫШКИ, УБИРАЙТЕСЬ ВОН!**» Х/ф (США).
**16.00** «**ГОРОД ТЕРРОРА**». Х/ф (США).
**18.00** «**ТРЕТЬЯ СМЕНА**», 86-я серия. Сериал
**19.00** «**ВОЗГОРАНИЕ**». Х/ф (США, 2004 г.)
**Режиссер: К. Сандерфун. В ролях: Д. Лендо, Г. Картерис, М. Гросс.**
Ряд подземных взрывов сотрясают землю. Инженер Скотт Дэниелс должен определить причину. В поисках ответов, Скотт обнаруживает, что сейсмические отклонения спровоцированы тем, что мешки со смертельным метаном попали в дренажную систему...
**21.00** «**ВЕРНУТЬ ОТПРАВИТЕЛЮ**». Х/ф (США).
**23.10** «**МЕСТЬ ПО-ГОЛЛИВУДСКИ**». Х/ф (США).
**1.00** «**АВАТАР**». Х/ф (Сингапур).
**3.00** «**ТРЕТЬЯ СМЕНА**». 86-я серия. Сериал

## «ДАМСКИЙ КЛУБ»

**7.00**, **0.25** Музыка на канале.
**7.20** «**СЕКРЕТЫ**», 13-я серия. Сериал
**7.50**, **18.00** «Красотка».
**8.25** Fashion.
**9.00** «С добрым утром, любимая!»
**10.00**, **19.00** «Товары любимым».
**11.00** «Ваш доктор».
**12.00**, **13.00, 16.00, 17.00** «Дамские новости».
**12.05** «Умные вещи».
**13.05** «Приятного аппетита».
**14.00** «**ЧЕТВЕРТЫЙ ТЕНОР**». Комедия (США).
**16.05** «Наши дети».
**17.05** «**СЕКРЕТЫ**», 14-я серия. Сериал
**20.00** «Зеркало жизни».
**21.00** «Ваш личный парапсихолог».
**22.00** «Сексуальная революция».
**23.00** «**БУДЬ ЗДОРОВ, ДОРОГОЙ**». Комедия
**0.15** Телемагазин.

## «РУССКИЙ ИЛЛЮЗИОН»

**6.00**, **12.00** «**АЛЕКСАНДР НЕВСКИЙ**». Х/ф
**8.00**, **14.00** «**СТАРАЯ КРЕПОСТЬ**», 1-я серия. Х/ф (1-я серия.)
**9.30**, **15.30** «Создатели и зрители».
**10.00**, **16.00** «**ТЕАТР**», 1-я серия. Драма (1-я серия.)
**18.00**, **0.00** «**КРАЖА**», 1-я серия. Х/ф (1-я серия.)
**20.00**, **2.00** «**СТАРАЯ КРЕПОСТЬ**», 2-я серия. Х/ф
**22.00**, **4.00** «**ТЕАТР**», 2-я серия. Драма

## ТВ-МИР

**6.40** Заряжайся!
**7.30** «**БЛИЗНЕЦЫ**», 45-я серия. Сериал
**8.30** «**ВОЗВРАЩЕНИЕ БРОНЕНОСЦА**», 1-я серия. Сериал (1-я серия.)
**9.30**, **12.30, 15.30, 18.30, 21.30** «Новости Содружества».
**9.45** «**ЖИТИЕ АЛЕКСАНДРА НЕВСКОГО**». Х/ф
**11.10** «Секреты кино». Док. сериал
**11.40**, **18.10** «Тик-так».
**12.50** «**БЛИЗНЕЦЫ**», 46-я серия. Сериал
**14.20** Спорная территория.
**15.50** «**ЧУЖАЯ ОШИБКА**». Х/ф (Италия).
**18.50** Акценты.
**19.10** «**СТУКАЧ**». Х/ф (к/ст. им. Горького, 1988 г.)
**Режиссер: Н. Лырчиков. В ролях: А. Тынкасов, А. Феклистов, А. Левин.**
Первокурсника Павла просят «понаблюдать» за группой студентов, подозреваемых в криминале. Уверенный в том, что он должен помочь предотвратить преступление, Павел входит в доверие к руководителю тайного студенческого общества...
**20.50** «Республика - сегодня».
**21.10** Телерассказы «Как живете-можете?» (Беларусь).
**21.55** «**ПРАВО ВЫБОРА**». Х/ф (Узбекистан).
**23.40** «**ВОЗВРАЩЕНИЕ БРОНЕНОСЦА**», 2-я серия. Сериал

## ШКОЛЬНИК

**7.55** Программа передач.
**8.00** «**ГЕРОИ ШИПКИ**». Х/ф
**10.05** «Наша кухня»: «Салат с баклажанами».
**10.15** «**ГЛИНКА**». Х/ф
**12.00** Телеигра Маркиза.
**13.00** Телеигра «Командоры, вперед!»
**13.30** «**ГРАФ**». Х/ф
**14.00** Муз. комедия «Интриган».
**15.20** «Я точка ру». Док. фильм
**15.55** Программа передач.
**16.00** «**ГЕРОИ ШИПКИ**». Х/ф
**18.05** «Наша кухня»: «Салат с баклажанами».
**18.15** «**ГЛИНКА**». Х/ф
**20.00** Телеигра Маркиза.
**21.00** Телеигра «Командоры, вперед!»
**21.30** «**ГРАФ**». Х/ф
**22.00** Муз. комедия «Интриган».
**23.20** «Я точка ру». Док. фильм
**23.55** Программа передач.
**0.00** «**ГЕРОИ ШИПКИ**». Х/ф
**2.05** «Наша кухня»: «Салат с баклажанами».
**2.15** «**ГЛИНКА**». Х/ф
**4.00** Телеигра Маркиза.
**5.00** Телеигра «Командоры, вперед!»
**5.30** «**ГРАФ**». Х/ф
**6.00** Муз. комедия «Интриган».
**7.20** «Я точка ру». Док. фильм

## ФИЛЬМ ДНЯ

**ТВ-3, 21.00**

### «ВЕРНУТЬ ОТПРАВИТЕЛЮ». (Канада - Дания - США - Великобритания, 2004 г.)

**Пока Шарлота (Конни Нильсен) томится в заключении, друзья на свободе пытаются доказать ее невиновность.**

***Режиссер: Билле Аугуст.***

***В ролях: Конни Нильсен, Келли Престон, Эйдан Куинн, Марк Холтон, Тимоти Дэйли.***

**Триллер.** Шарлоту Кори приговаривают к смертной казни за похищение и убийство ребенка. Множество косвенных улик указывают на вину осужденной. Но в этом мрачном деле слишком много загадок, которые так и не смогла распутать полиция.

# ТВ • СРЕДА, 29 марта

## ПЕРВЫЙ КАНАЛ

**5.00** Новости.
**5.05** «Первая программа».
**6.00** «Доброе утро!»
**9.00** Новости.
**9.10** **«УБОЙНАЯ СИЛА»**. Сериал
**10.20** «Детективы».
**10.50** **«ВИОЛА ТАРАКАНОВА. В МИРЕ ПРЕСТУПНЫХ СТРАСТЕЙ»**. Сериал
**12.00** Новости.
**12.20** **«ЧЕРНЫЙ ВОРОН»**. Сериал
**13.30** **«ПО СЛЕДАМ МИККИ МАУСА»**. Мультсериал
**13.50** **«ДВЕ СУДЬБЫ»**. Сериал
**15.00** Новости.
**15.10** «Лолита. Без комплексов».
**16.00** **«ТАЛИСМАН»**. Сериал
**17.00** «Федеральный судья».
**18.00** Вечерние новости.
**18.20** «Большие девочки».

Ольга Остроумова.

**18.50** **«ЛЮБОВЬ КАК ЛЮБОВЬ»**. Сериал
**20.00** «Пусть говорят».
**21.00** «Время».
**21.30** **«ЗАКОЛДОВАННЫЙ УЧАСТОК»**. Сериал

Леонид Ярмольник.

**22.30** Спецрасследование: «Школа: бои без правил».
**23.40** Ночные новости.
**0.00** «Искатели»: «Бриллианты для диктатуры».
**0.50** «Ударная сила»: «Последнее предупреждение».
**1.40** **«24 ЧАСА»**. Сериал
**2.30** «Что? Где? Когда?»
**3.40** **«БИТВА ЗА ГАЛАКТИКУ»**. Сериал

## РОССИЯ ТВ-Тула

**5.00** «Доброе утро, Россия!»
**6.45** **, 7.15, 7.45, 8.15** «Местное время. Вести - Тула».
**8.45** **«ОПЕРА 2. ХРОНИКИ УБОЙНОГО ОТДЕЛА»**. Сериал
**9.45** «Красота по-советски. Судьба манекенщицы». Док. фильм
**10.45** «Вести. Дежурная часть».
**11.00** «Вести».
**11.30** «Местное время. Вести - Тула».
**11.50** **«ПРИЗВАНИЕ»**. Сериал **«Деньги из воздуха»**.
**12.50** Ток-шоу «Частная жизнь».
**13.50** «Вести. Дежурная часть».
**14.00** «Вести».
**14.20** «Местное время. Вести - Тула».
**14.40** **«ЛЮБОВЬ МОЯ»**. Сериал
**15.10** «Суд идет».
**16.25** «Вести. Дежурная часть».
**16.40** «Местное время. Вести - Тула».
**17.00** «Вести».
**17.15** **«КУЛАГИН И ПАРТНЕРЫ»** Сериал
**17.50** **«ОБРЕЧЕННАЯ СТАТЬ ЗВЕЗДОЙ»**. Сериал
**18.45** **«ВОЛЧИЦА»**. Сериал
**19.45** «Вести. Подробности».
**20.00** «Вести».
**20.30** «Местное время. Вести - Тула».
**20.50** «Спокойной ночи, малыши!»
**21.00** **«ОПЕРА 2. ХРОНИКИ УБОЙНОГО ОТДЕЛА»**. Сериал
**21.55** **«ПРИЗВАНИЕ»**. Сериал **«Караван»**.
**23.00** «Вести+».
**23.20** «Корней Чуковский. Запрещенные сказки». Док. фильм
**0.15** «проСВЕТ».
**1.15** **«ПОЕДИНОК ДРАКОНОВ»**. Боевик
**Режиссер: Б. Танг Хин-Синг. В ролях: Н. Ли Чи, С. Чоу Синг-Чи, Д. Вей.**
Группа мастеров боевых искусств из Китая путешествует по Америке с показательными выступлениями. В Сан-Франциско уже в аэропорту ведущий спортсмен команды Тигр решает остаться. Близкий друг Джимми Ли пытается отговорить Тигра, но у него ничего не получается. Зато сам Джимми опаздывает на самолет…
**3.20** «Дорожный патруль».
**3.35** **«ГОРОД БУДУЩЕГО»**. Сериал (США).

## НТВ

**6.00** «Сегодня утром».
**8.55** **«ПЕПЕЛ ФЕНИКСА»**. Сериал
**10.00** «Сегодня».
**10.20** «Особо опасен!»
**10.50** Ток-шоу «Принцип домино».
**11.55** «Рублевка. Live».
**13.00** «Сегодня».
**13.35** **«УЛИЦЫ РАЗБИТЫХ ФОНАРЕЙ 7»**. Сериал
**14.30** **«ОДНА ТЕНЬ НА ДВОИХ»**. Сериал
**15.30** «Чрезвычайное происшествие».
**16.00** «Сегодня».
**16.25** **« ВОЗВРАЩЕНИЕ МУХТАРА 2»**. Сериал
**18.30** «Чрезвычайное происшествие. Обзор».
**19.00** «Сегодня4».
**19.40** **«УЛИЦЫ РАЗБИТЫХ ФОНАРЕЙ 7»**. Сериал **«Случайное знакомство»**.
**20.50** **«ОДНА ТЕНЬ НА ДВОИХ»**. Сериал
**22.00** «Сегодня».
**22.45** **«ДОКТОР ГОЛЛИВУД»**. Комедия (США, 1992 г.)
**Режиссер: М. Кейтон-Джонс. В ролях: М. Дж. Фокс, В. Харрельсон, Д. Ворнер.**
Он – пластический хирург, но работает он в маленьком городишке, который не приемлет пластической хирургии. Жители этого городка считают себя «солью земли» и дают молодому доктору ряд уроков, которых ему явно недоставало…
**0.50** **«ЗАБРИСКИ ПОЙНТ»**. Х/ф (США, 1970 г.)
**Режиссер: М. Антониони. В ролях: М. Фречетт, Д. Хэлприн, Р. Тэйлор.**
Молодой парень во время разгона студенческой демонстрации застрелил полицейского. Ударился в бега, угнал спортивный самолет и направился в сторону пустыни…
**3.10** **«СТРАННЫЕ САДЫ»**. Х/ф (Франция, 2003 г.)
**Режиссер: Ж. Бекер. В ролях: Ж. Вийере, А. Дюссолье, Т. Лермитт.**
Сложные взаимоотношения между отцом и сыном изменяются после того, как сын узнает о том, что произошло с отцом во время 2-й мировой войны. Вместе с тремя друзьями он был схвачен немцами и посажен в глубокую яму в ожидании казни…
**4.50** «Анатомия преступления».
**5.15** **«МОРСКАЯ ПОЛИЦИЯ: СПЕЦОТДЕЛ»**. Сериал (США).

## СТС-ТУЛА

**6.00** **«ШПИОНКА»**. Сериал
**6.50** **«Боцман и попугай»**, Мультфильм вып. 3.
**7.00** **«ВЕСЕЛЫЕ МЕЛОДИИ»**. Мультсериал
**7.30** **«МОЯ ПРЕКРАСНАЯ НЯНЯ»**. Сериал
**8.00** **«НЕ РОДИСЬ КРАСИВОЙ»**. Сериал
**9.00** Новости «fm-Медиа»
Прогноз погоды
Курс валют
**9.28** Настроение с Е. Гришковцом.
**9.30** **«МОЯ ПРЕКРАСНАЯ НЯНЯ»**. Сериал
**10.00** **«ЧЕЛОВЕК-РАКЕТА»**. Х/ф
**12.00** **«БЕДНАЯ НАСТЯ»**. Сериал
**13.00** **«КАК СКАЗАЛ ДЖИМ»**. Сериал
**13.30** Новости «fm-Медиа»
Прогноз погоды
Курс валют
**14.00** **«СМЕШАРИКИ»**. Мультсериал
**14.30** **«САМУРАЙ ИКС»**. Мультсериал
**15.00** **«ШАМАН КИНГ»**. Мультсериал
**15.30** **«ЗВЕЗДНЫЙ ДЕСАНТ»**. Мультсериал
**16.00** **«САБРИНА - МАЛЕНЬКАЯ ВЕДЬМА»**. Сериал
**16.30** **«ДОКТОР КТО»**. Сериал
**17.30** **«ЗАЧАРОВАННЫЕ»**. Сериал
**18.25** **«МОЯ ПРЕКРАСНАЯ НЯНЯ»**. Сериал
**19.30** Новости «fm-Медиа»
Прогноз погоды
Курс валют
**19.58** Настроение с Е. Гришковцом.
**20.00** **«НЕ РОДИСЬ КРАСИВОЙ»**. Сериал
**21.00** **«КТО В ДОМЕ ХОЗЯИН?»** Сериал
**21.30** **«МОЙ ЛЮБИМЫЙ МАРСИАНИН»**. Комедия (США, 1999 г.)
**Режиссер: Д. Петри. В ролях: Д. Дэниелс, К. Ллойд, Э. Херли.**
Санта-Барбара. Тележурналист Тим О'Хара наблюдает за приземлением странного объекта. В предвкушении сенсационного репортажа, он устремляется к месту происшествия, но находит там нечто похожее на детскую машинку. Разочарованный, он отправляется домой, даже не подозревая о том, что в багажнике его машины притаился маленький марсианин.
**23.30** Новости «fm-Медиа»
Прогноз погоды
Курс валют
Студия ЖАР представляет «Стиль жизни»
**23.58** Настроение с Е. Гришковцом.
**0.00** **«КТО В ДОМЕ ХОЗЯИН?»** Сериал
**0.30** Детали.
**1.30** **«ЩИТ»**. Сериал
**2.20** **«ЗЕМЛЯ ПРЕДКОВ»**, Х/ф ч. 2.
**3.50** **«ШПИОНКА»**. Сериал

## КУЛЬТУРА

**7.00** Канал «Евроньюс».
**10.00** **, 19.30, 0.00** «Новости культуры».
**10.20** **, 1.20** Программа передач.
**10.30** «Невиданные горизонты», 6-я серия. Док. сериал «Прыткие ящерицы». (Великобритания).
**11.00** **«ДЕНЬ АНГЕЛА»**. Х/ф
**12.15** Мультфильмы.
**12.35** Ток-шоу «Большие». «Как честно заработать свой первый миллион?»
**13.30** **«ГОЙЯ, ИЛИ ТЯЖКИЙ ПУТЬ ПОЗНАНИЯ»**, 1-я серия. Х/ф (СССР - ГДР - Болгария - Югославия - Польша). 1-я серия.
**14.50** «Российский курьер». Осташков.
**15.20** **«ПРИКЛЮЧЕНИЯ ТОМА СОЙЕРА И ГЕКЛЬБЕРРИ ФИННА»**, 2-я серия. Х/ф
**16.25** **«САМАЯ ПЛОХАЯ ВЕДЬМА»**, 24-я серия. Сериал (Великобритания - Канада).
**16.50** **, 1.25** «Дикие в городе», 3-я серия. Док. сериал «Торонто». (Франция - Канада - Япония).
**17.45** «Порядок слов».
**17.50** «Пленницы судьбы». Ю. Самойлова.
**18.20** «Вокзал мечты».
**19.00** «Назначение: космос», 6-я серия. Док. сериал «Космические соседи». (США).
**19.50** «Ночной полет».
**20.20** **«ПОЗДНЯЯ ЛЮБОВЬ»**, 2-я серия. Х/ф
**21.35** «Паленке. Руины города майя». Док. фильм (Германия).
**21.50** «Геннадий Айги». Док. фильм
**22.50** Ток-шоу «Апокриф».
**23.30** «Культура - это судьба». Док. фильм Фильм 2. (Россия).
**0.25** **«ЛУЧШИЕ ИЗ МОЛОДЫХ»**, 8-я серия. Сериал (Италия).

## ЗВЕЗДА

**6.00** **, 8.00, 22.30** «Космическая Одиссея».
**6.30** **, 8.30, 22.00** «Крылья Отчизны».
**7.00** **, 15.45** Телевикторина «Лестница».
**7.10** **, 15.00** Мультфильм.
**9.00** **, 16.00, 5.30** «Давайте вспомним».
**9.30** **, 23.45** «Прежде всего театр». Док. фильм
**11.00** **«СЕЗОН ОХОТЫ»**, 3-я серия. Х/ф (Россия).
**12.00** **«РЕПОРТАЖ»**. Х/ф (к/ст им. А. Довженко).
**13.45** **, 1.15** «Швейные машины». Док. фильм
**14.15** **, 1.45** «Собаки от «А» до «Я». Док. сериал (Италия).
**16.30** «Звездный городок». Прямой эфир.
**17.55** **«СЕЗОН ОХОТЫ»**, 3-я серия. Х/ф (Россия).
**18.55** **«ОРЛЕНОК»**. Х/ф (к/ст им. А. Довженко).
**20.20** **«МИЛЛИОНЫ ФЕРФАКСА»**. Х/ф (к/ст им. А. Довженко).
**23.00** **, 4.00** Ток-шоу «Настоящее».
**2.35** **«ОРЛЕНОК»**. Х/ф (к/ст им. А. Довженко).

## ПЛЮС 12 REN-TV

**6.00** **«Новости Тулы»**
**6.15** Музыкальный канал
**6.30** **«МОГУЧИЕ УТЯТА»**. Мультсериал (США).
**7.00** **«Открытие века»**
**8.15** **«СОЛДАТЫ 6»**. Сериал
**9.30** «24».
**9.50** «Час суда. Дела семейные».
**10.50** «Час суда».
**12.00** TV-club.
**12.30** «24».
**13.00** **«NEXT 3»**. Сериал
**14.15** **«СЕКРЕТНЫЕ МАТЕРИАЛЫ»**. Сериал (США).
**15.15** **«СПЕЦОТРЯД «КОБРА-11»**. Сериал (Германия).
**16.30** **«СТУДЕНТЫ»**. Сериал
**17.45** **«СОЛДАТЫ 6»**. Сериал
**19.00** **«СИМПСОНЫ»**. Мультсериал (США).
**19.30** **«Новости Тулы»**
**20.30** **«СПЕЦОТРЯД «КОБРА-11»**. Сериал (Германия).
**21.40** **«СОЛДАТЫ 6»**. Сериал
**22.50** **«СТУДЕНТЫ»**. Сериал
**0.00** **«Новости Тулы»**
**0.15** «24».
**0.45** **«ИНДОКИТАЙ»**. Мелодрама (Франция).
**3.30** **«МЯТЕЖНЫЙ ДУХ»**. Сериал (Аргентина).
**4.20** **«СЕКРЕТНЫЕ МАТЕРИАЛЫ»**. Сериал (США).

## «ДОМАШНИЙ»

**7.00** **, 18.30** Городские новости.
**7.30** «Полезное утро».
**10.30** **«ТАЙНА ЛАУРЫ»**. Сериал
**11.30** **«В СОЗВЕЗДИИ БЫКА»**. Драма
**13.35** Цветочные истории.
**14.00** **, 16.30** «Полезный день».
**15.15** **«ЗЕМЛЯ ЛЮБВИ»**. Сериал
**17.30** Школа здоровья.
**18.00** **«8 ПРОСТЫХ ПРАВИЛ ДЛЯ ДРУГА МОЕЙ ДОЧЕРИ-ПОДРОСТКА»**. Сериал
**19.00** **, 23.00 «ЖЕНАТЫ... С ДЕТЬМИ»**. Сериал
**19.30** **«РЕСПУБЛИКА ШКИД»**. Х/ф («Ленфильм», 1966 г.)
**Режиссер: Г. Полока. В ролях: С. Юрский, Ю. Бурыгина, П. Луспекаев.**
По настоянию учителя Сорокина в Ленинграде в конце 20-х годов организована школа-интернат для воспитания беспризорных подростков…
**21.40** **«СКОРАЯ ПОМОЩЬ»**. Сериал
**22.30** **«АЛЬФ»**. Сериал
**23.30** Дом с мезонином.
**0.00** Декоративные страсти.
**0.30** Шеф.
**1.00** **«ЖЕНСКАЯ БРИГАДА»**. Сериал
**1.45** **«ИСКАТЕЛИ ПРИКЛЮЧЕНИЙ»**. Сериал
**2.30** **«СИЛЬНОЕ ЛЕКАРСТВО»**. Сериал
**3.15** **«МОЛОДЫЕ И ДЕРЗКИЕ»**, 1-4-я серия. Сериал
**5.55** «Солнечный максимум». Док. фильм (США).

## РАМБЛЕР

**7.00** **, 14.20** «Игра с продолжением».
**7.30** «Неопознанные живые объекты».
**8.00** **, 12.00, 19.00, 0.00** «Новости высоких технологий».
**8.30** **, 0.30** «Линия авто 3».
**9.00** **, 19.30** «Ваш личный гид». «Нью-Йорк».
**10.00** **«СЕМЬЯ РОБИНЗОНОВ»**, 2-я серия. Сериал (США).
**11.10** **«АМАЗОНКА ПИТЕРА БЕНЧЛИ»**, 11-я серия. Сериал (Германия - Канада).
**12.30** «Планета Vision представляет…»
**15.30** **, 18.00** «Тайны, магия и чудеса».
**17.00** «Анатомия катастроф», 2-я серия. Док. сериал
**20.35** **«СЕМЬЯ РОБИНЗОНОВ»**, 3-я серия. Сериал (США).
**21.45** **«АМАЗОНКА ПИТЕРА БЕНЧЛИ»**, 12-я серия. Сериал (Германия - Канада).
**23.00** «Анатомия катастроф», 3-я серия. Док. сериал
**1.05** SMS ТелеЧат.

## РБК

**6.00** **-5.30** Новости. Каждые 30 минут.
**6.10** **, 6.35, 7.10, 7.35, 8.10, 8.35, 9.10, 10.10, 11.10, 12.10, 13.10, 14.10, 15.05, 16.10, 17.15, 18.10, 20.10, 21.20, 22.05, 23.15, 1.15, 2.10, 3.10, 4.10, 5.10** Рынки.
**6.15** **, 7.20, 8.20, 9.20, 10.20, 3.15, 4.15** Российская пресса.
**6.20** **, 7.25, 8.45, 9.25** Афиша.
**6.25** **, 17.50** Деловая литература.
**6.40** **, 7.40, 8.40, 10.35, 2.15, 4.20** Зарубежная пресса.
**6.45** **, 7.45, 8.25, 9.50, 5.25** Автоновости.
**6.50** **, 7.50, 8.50, 9.53** С-news.
**6.53** **, 7.53, 8.53, 10.25** Бизнес-стиль.
**9.35** **, 22.10** Зарубежный бизнес.
**10.40** Открытие торгов в России.
**10.50** **, 16.20, 18.50, 5.50** Азбука инвестора.
**11.15** Диалог.
**12.15** **, 14.35, 18.35** Новости компаний.
**12.35** Капитал.
**13.35** **, 3.35** Сфера интересов.
**14.50** **, 18.20, 2.20** Звездная пыль.
**15.15** В фокусе.
**16.35** **, 2.35** Капитал.
**17.35** Открытие торгов в Америке.
**19.10** Итоги торгов в России.
**19.35** **, 4.35** Рекламная пауза.
**20.15** IPO в России.
**21.10** **, 1.10** Интрига дня.
**22.35** Сфера интересов.
**23.35** Персона.
**0.10** Закрытие торгов в Америке.
**0.15** В фокусе.

## ЭКСПЛОРЕР

**7.00** **, 13.00** «Жало, шипы и клыки». Док. фильм (Австралия).
**8.00** **, 14.00** «Босоногий бушмэн». Док. сериал (Австралия).
**9.00** **, 15.00** «Смертельная игра». Док. фильм (Австралия).
**10.00** **, 16.00, 22.00** «Шоу полезных вещиц». Док. сериал (Великобритания).
**10.30** **, 16.30, 22.30** «Как потратить миллиард». Док. фильм (Великобритания).
**11.00** **, 17.00** «Криминал-галерея». Док. сериал (Америка).
**12.00** **, 18.00** «Бокс на ринге и вне его». Док. фильм (США).
**19.00** **«ПОЕДИНОК С ПРИРОДОЙ»**. Сериал (Великобритания).
**20.10** «Сердце вулкана». Док. фильм (США).
**20.30** «Пещерные крокодилы острова Мадагаскар». Док. фильм (США).
**21.00** Шоу «SAS джунгли - а ты бы смог?» (Великобритания).
**23.00** «Горькая правда». Док. фильм (США - Великобритания).
**23.30** «Преступные гении». Док. фильм (США).
**0.00** «Борьба с авиа-террором». Док. фильм (Израиль).

## ДИСКАВЕРИ

**8.00** **, 14.00** Удивительные машины. Лесопогрузчики.
**8.30** **, 14.30** Удивительные машины. Бульдозеры.
**9.00** **, 15.00** Величайшие побеги истории. Побег из «Аушвица».
**9.30** **, 15.30** Величайшие побеги истории. Побег из Алькатраса.
**10.00** **, 16.00** Свалка истории, 6-я серия.
**11.00** Экстремальная погода. Влажность.
**12.00** Караванное шоу, 5-я серия.
**12.30** Караванное шоу, 6-я серия.
**13.00** Рождение внедорожника, 9-я и 10-я серии.
**17.00** Как это сделано, 32-я серия.
**17.30** Как это сделано, 33-я серия.
**18.00** Американский «Чоппер». Избранное. Майкл Тьютул собственной персоной.
**19.00** Самый опасный улов. Госпожа Удача.
**20.00** Экстремальные аппараты. Автокатастрофа.
**21.00** Супермифы, Замурованные в бетоне.
**22.00** Автолюбители. «BMW 325i», ч. 1.
**23.00** Джуди Гарланд. Медицинские тайны.
**0.00** Досье ФБР. Робин Гуд.
**1.00** Автолюбители. «Гольф», ч. 1.
**1.30** Автолюбители. «Гольф», ч. 2.
**2.00** Привидения. Привидения Саммеруинда.
**3.00** Рукотворные чудеса Китая. Великая стена.
**4.00** Судебные детективы. Погребенные тайны.
**5.00** Экстремальная погода. Холод.

## ПЛАНЕТА ЖИВОТНЫХ

**8.00** **, 14.00** Спасение домашних животных, 17-я серия.
**8.30** **, 14.30** Самые смешные животные на планете, 25-я серия.
**9.00** **, 15.00** Удивительные животные, 104-я серия.
**9.30** **, 15.30** Обезьяньи дела, 13-я серия.
**10.00** Поместье сурикатов: дела семейные.
**10.30** Ветеринары под солнцем, 15-я серия.
**11.00** **, 17.00** Людоеды: Волки.
**11.30** **, 17.30** Добыча хищника: Суперчувство.
**12.00** Истории охотника за крокодилами: Стив и дракон.
**13.00** Звериная полиция Хьюстона, 28-я серия.
**16.00** Большие океанские приключения, 4-я серия.
**18.00** Звериная полиция Майами, 4-я серия.
**19.00** Спасение домашних животных, 18-я серия.
**19.30** Природа зовет на помощь, 7-я серия.
**20.00** Удивительные животные, 105-я серия.
**20.30** Самые смешные животные на планете, 26-я серия.
**21.00** Поместье сурикатов: Возлюби ближнего своего.
**21.30** Обезьяньи дела, 14-я серия.
**22.00** Дневник «Большой кошки», 7-я и 8-я серии.
**23.00** Жизнь млекопитающих: жизнь на деревьях.
**0.00** Звериная полиция Хьюстона, 29-я серия.

## КАНАЛ ПУТЕШЕСТВИЙ

**10.00** **, 16.00, 3.00** Не забудьте паспорт. Голландия.
**11.00** **, 21.00, 2.00** Далекие берега. Дубровник.
**11.30** **, 21.30, 2.30** Далекие берега. Далматские острова.
**12.00** Землепроходцы. Пекин, Китай.
**12.30** Урбанизация. Лондон, ч. 3.
**13.00** Планета еды. Малайзия.
**14.00** Поход по всему свету. Безлюдные пространства Австралии.
**15.00** Поход по всему свету. Юго-восточный Китай.
**17.00** Томимый жаждой путешественник. Пиво на Аляске.
**17.30** Путеводители по земному шару. Март.
**18.00** Поход по всему свету. Путеводитель по Вене.
**19.00** Базар. Гонконг.
**19.30** Прохладные Карибы. Доминика, Сент-Маартен и Абако.
**20.00** Роскошные поездки. Ирландия.
**20.30** Страсть к путешествиям. Марокко.
**22.00** Землепроходцы. Бомбей, Индия.
**22.30** Землепроходцы. Гоа, Индия.
**23.00** Землепроходцы. Сайгон, Вьетнам.
**23.30** Парачилна.
**0.00** По железным дорогам Швейцарии. Новый ледниковый экспресс, ч. 1.
**1.00** Поход по всему свету. Чешская Республика и Польша.

## РОССИЯ-СПОРТ

**5.00** Футбол. Чемпионат России. «Крылья Советов» (Самара) - «Рубин» (Казань).
**7.00**, **9.00, 12.10, 17.20, 21.10, 0.40** «Вести-спорт».
**7.10** «Спорт каждый день».
**7.15** Хоккей. Турнир на призы клуба «Золотая шайба». Финал.
**9.10** «Спортивный календарь».
**9.15** «Скоростной участок».
**9.55** Биатлон. Гран-При. Спринт. Мужчины. Прямая трансляция из Ханты-Мансийска.
**11.00**, **3.05** Футбол. Обзор матчей чемпионата Англии.
**12.25**, **21.20** Биатлон. Гран-При. Спринт. Женщины.
**13.40** Баскетбол. Кубок УЛЕБ. 1/2 финала. «Динамо» (Москва, Россия) - «Хапоэль» (Иерусалим, Израиль).
**15.40** «Путь Дракона».
**16.10**, **1.55** Сноуборд. Кубок мира. Бигэйр.
**17.30** Самбо. Чемпионат России.
**18.35** Мототриал. Чемпионат мира в залах. Гран-При Бразилии.
**19.45** Биатлон. Гран-При. Спринт. Мужчины.
**22.40** Баскетбол. Евролига. Мужчины. «Тау Керамика» (Испания) - ЦСКА (Россия).
**0.50** «Го-о-ол!!!»
**4.25** «Сборная России». А. Демченко.

## ДЕТСКИЙ ПРОЕКТ

**5.00** **-4.00** 7 новостей. Каждый час.
**5.05** Зарядка для страны.
**5.25**, **7.25, 8.25** Веселые старты.
**6.05**, **15.05** Водное поло. Чемпионат России. Полуфинал. 1-й матч.
**7.05**, **11.05** Экстремальный контакт.
**8.05**, **19.05, 23.05** Музыкальный трек.
**9.05**, **14.05, 22.05** NBA Live!
**9.25**, **17.25, 18.25, 19.25, 21.25, 23.25** Диалоги о рыбалке.
**10.05** Назло рекордам.
**10.25** BMW. 5-й этап.
**11.25** Porsche Carrera. 7-й этап.
**12.05** 220 вольт.
**12.25** ДТМ. 3-й этап.
**13.05**, **18.05** Магия оружия.
**13.25** Ле-Ман. 3-й этап.
**14.25**, **22.25** Бокс. Легендарные бои.
**16.05** Дартс. Чемпионат мира. ч. 1.
**17.05**, **21.05** «Советский спорт».
**20.05** Водное поло. Чемпионат России. Полуфинал. 2-й матч.
**0.05** Покер. Мировой тур.

## ТЕЛЕКЛУБ

**20.00** **«ВОРОВКА 2»**, 62-я серия. Сериал
**21.00** **«ПЕРСОНА НОН-ГРАТА»**, 1-я серия. Сериал
1-я серия.
**22.00** **«ЧЕРНЫЙ ВОРОН»**, 33-я серия. Сериал
**23.00** **«МОЯ СУДЬБА»**, 3-я серия. Сериал
**0.30** **«СЕРЖАНТ МИЛИЦИИ»**, 1-я серия. Сериал
1-я серия.

## ЕВРОСПОРТ

**10.30** Футбол. Сезон Чемпионата мира.
**11.00** Футбол. Сезон Чемпионата мира. Легенды. Аргентина.
**12.00** Футбол от «Жиллетт».
**12.30**, **14.00, 19.30** Биатлон. Гран-При в России (Ханты-Мансийск). Спринт. Женщины.
**15.00** Ралли. Чемпионат мира. «Ралли Каталонии». Обзор.
**16.00** Фигурное катание. Чемпионат мира. Показательное выступление.
**17.30**, **18.30, 21.00** Теннис. Турнир WTA. 1/4 финала.
**20.30** Олимпийский журнал.
**22.45** Парусный спорт.
**22.50** Мультиспорт по средам.
**23.00** Конный спорт. Кубок мира в Нидерландах (Хертогенбос).
**0.00** Гольф. Тур PGA.

## ЕВРОПЕЙСКИЕ НОВОСТИ

**8.00** **-12.30** Новости за завтраком. Каждые 30 минут.
**13.00**, **13.30, 14.00, 14.30, 17.00, 17.30, 18.00, 18.30** Новости и стиль жизни.
**13.17**, **13.47, 17.17, 17.47** Европейцы.
**14.17**, **18.17** Парламент.
**14.47**, **18.47** Ле маг.
**15.00**, **15.30, 16.00, 16.30** Новости за ланчем.
**19.00** **-3.30** Вечерние новости. Каждые 30 минут.
**4.00** **-7.30** Подробные ночные новости. Каждые 30 минут.

## ТНТ

**7.00** Новости «fm-Медиа»
**7.10** **«ГУБКА БОБ КВАДРАТНЫЕ ШТАНЫ»**. Мультсериал
**7.35** **«ОХ УЖ ЭТИ ДЕТКИ»**. Мультсериал
**8.00** **«ДИКАЯ СЕМЕЙКА ТОРНБЕРРИ»**. Мультсериал
**8.30** Новости «fm-Медиа»
**8.45** «Тула: инструкция по применению»
**9.00** **«ПЛОХИЕ ДЕВЧОНКИ»**. Сериал
**10.00** **«КАРА НЕБЕСНАЯ»**. Комедия (США).
**12.15** **«КАК ГОВОРИТ ДЖИНДЖЕР»**. Мультсериал
**12.40** **«ЭЙ, АРНОЛЬД!»** Мультсериал
**13.05** **«КРУТЫЕ БОБРЫ»**. Мультсериал
**13.30** Такси.
**14.00** Новости «fm-Медиа»
**14.15** «Тула: инструкция по применению»
**14.30** **«САША + МАША»**. Сериал
**15.00** Шоу [ОФИС].
**16.00**, **21.00** Шоу «Дом 2. Новая любовь!»
**17.00** «Школа ремонта». «Серебряная свадьба».
**18.00**, **20.00** Ток-шоу «Запретная зона».
**19.00** Новости «fm-Медиа»
**19.30** «Спортweek»
**19.45** **«САША + МАША»**. Сериал
**22.00** **«ДОКТОР ДЖЕКИЛЛ И МИССИС ХАЙД»**. Комедия (США).
**0.05** Шоу «Дом 2. После заката».
**0.35** Новости «fm-Медиа»
**0.55** **«САША + МАША»**. Сериал

## ДАРЬЯЛ-ТВ

**7.00**, **7.30, 14.30** Мультфильм.
**8.00** **«НЯНЯ»**. Сериал
**8.30**, **15.30** Фильм-расследование «Как уходили кумиры. Лев Ландау».
**8.55**, **17.50** Неслучайная музыка.
**9.00** Телемагазин.
**9.30**, **0.20** Авто-новости «Карданный вал +».
**9.50** **«БЕССМЕРТНЫЕ. ВОЙНА МИРОВ»**. Х/ф
**12.05**, **19.00** Самое смешное видео.
**12.30** **«КОМАНДА «А»**. Сериал
**13.30**, **18.00** **«КРУТОЙ УОКЕР»**. Сериал
**15.00** Мультфильм.
**15.55** **«СНЫ»**. Х/ф
**19.25** Шоу Бенни Хилла.
**19.55** **«БАНДИТСКИЙ ПЕТЕРБУРГ. ОПЕР»**. Сериал
**21.00**, **1.55** «Опергруппа, на выезд!»
**21.40**, **1.05** «Общероссийский конкурс супермужчина России».
**22.00** **«ВЕЗЕТ, КАК УТОПЛЕННИКУ»**. Х/ф
**0.40** Агентство криминальных новостей.
**1.25** Девушки не против...
**2.35** **«МОГИЛА ЛЬВА»**. Х/ф

## НАЦИОНАЛЬНАЯ ГЕОГРАФИЯ

**14.00**, **14.30, 20.00, 20.30** Рассказы о неистовстве природы.
**15.00**, **22.00** Калахари: затопленная пустыня.
**16.00** Поиски катера Кеннеди.
**17.00** Бригада подрывников.
**18.00** Суперсооружения.
**19.00** Загадки мертвых.
**21.00** Собаки за работой 4.
**21.30** В мире диких животных.
**23.00** Невероятные мгновения.
**0.00** Мост города Мостар.
**1.00** Суперсооружения: Самая большая плотина в мире.
**2.00** Возвращение к «Титанику».

## 02-TV

**7.15** **-22.40** Рекламно-информационный блок
**7.00**, **8.10** На подъеме! Прогноз погоды
**7.05** Бодрое утро!
**7.15**, **10.15, 12.15, 14.15, 17.15, 19.15** Работа и карьера
**7.20**, **8.05** Афиша
**8.00**, **10.20, 12.00, 15.00** Новости телекомпании Альтаир
**9.00**, **21.00** События. Тульское время
**9.15** Повод для встреч
**11.45**, **14.45, 16.45, 18.45, 21.45** Новости зарубежной прессы
**11.55**, **14.55, 16.55. 20.55** Новости российской прессы
**19.20** Театральный бомонд
**21.20** Без протокола
**21.30** За кадром

## ТВ-ЦЕНТР Тула

**6.00** «Настроение».
**7.00** События.Тульское время.
**8.40** **«ТЕМНЫЕ ВОДЫ»**. Х/ф (США).
**10.50** «Московская афиша».
**11.00** «Дом на набережной».
**11.30**, **0.35** «Петровка, 38».
**11.45**, **14.45, 19.50** «События. Время московское».
**12.00** «Лицом к городу».
**13.00** **«ОДНО ДЕЛО НА ДВОИХ»**. Сериал (Германия).
**14.10** «Собачья жизнь» с Л. Вайкуле.
**15.00** «Путешествие вокруг света». Док. сериал (США).
**15.30** **«УНДИНА»**. Сериал (Россия).
**16.30** «Погоня за добычей римлян». Док. фильм
**17.30** **«ПЕТЕРБУРГСКИЕ ТАЙНЫ»**. Сериал
**18.40** «Сокровища Эрмитажа». Док. сериал
**19.00** События. Тульское время.
**19.25** «Свое мнение»
**19.35** «Экономическая среда»
**20.20** **«БОННИ И КЛАЙД ПО-ИТАЛЬЯНСКИ»**. Комедия (Италия).
**22.30** «Во имя женщины». С. Говорухин.
**23.20** Лотерея «Олимпион».
**23.25** «Времечко».
**0.05** «25-й час. События. Время московское».
**0.30** «5 минут спорта».
**0.50** **«ВОЗЬМИ МОЮ ДУШУ»**. Х/ф (Италия - Франция - Великобритания).
**2.35** «Синий троллейбус».

## ТВ-1000

**4.00**, **22.00** **«КИНСИ»**. Драма (США - Германия).
**6.00** **«АДАПТАЦИЯ»**. Комедия (США).
**8.00** **«КАК ВАЖНО БЫТЬ СЕРЬЕЗНЫМ»**. Драма (Великобритания - Франция).
**10.00** **«ЭЛВИС ВЫШЕЛ ИЗ ЗДАНИЯ»**. Комедия (США).
**12.00** **«ЛЮБИТ - НЕ ЛЮБИТ»**. Драма (Франция).
**14.00** **«ИРИС»**. Драма (США - Великобритания).
**16.00** **«СВАДЕБНАЯ ВЕЧЕРИНКА»**. Комедия (США).
**17.35** **«К-19»**. Драма (США - Великобритания - Германия, 2002 г.)
**Режиссер: К. Биглоу. В ролях: Х. Форд, Л. Ниссон, П. Сарсгаард.**
1961 год. Первая советская ядерная подлодка «К-19» - гордость отечественной оборонной промышленности и мощная угроза потенциальному противнику - отправляется в опасный поход в воды Северной Атлантики...
**20.00** **«ФАРЕНГЕЙТ 9/11»**. Док. фильм (США).
**0.00** Playboy.

## МТВ

**6.00**, **8.00, 14.00** MTV пульс.
**7.00**, **13.00** Ru-zone.
**8.15**, **15.30** По домам.
**8.45**, **15.00, 23.00** News Блок Daily.
**9.00** Русская 10-ка. Хит-парад.
**10.00** Киночарт с Арчи.
**10.30**, **22.00** **«КЛИНИКА»**. Сериал
**11.00**, **19.00** Жестокие игры.
**11.30** Звездная жизнь. Paris Hilton.
**12.00**, **19.30** Превращение по-звездному.
**12.30** Роковые серенады.
**15.15**, **23.15** По домам.
**16.00** SMS чарт с Тимуром.
**17.00** Рингтон чарт. Хит-парад.
**18.00** Анимэ «Манускрипт ниндзя. Новая глава».
**18.30** Давай на спор!
**20.00** Шоу Бачинского и Стиллавина.
**21.00** Звездная жизнь. Missy Eliot.
**21.30** По домам. Фабрика звезд.
**22.30** Копы под прицелом.
**23.30** Звездная жизнь. Outkast.
**0.00** Ночной флирт с Марикой.

## MEZZO

**8.00**, **14.00, 22.00** Классика.
**11.45**, **15.35, 22.35** Меццо Маг.
**12.00** Классический концерт.
**12.45** «Тристан и Изольда».
**15.45** Классический фестиваль.
**19.00** «Рафаэль Кубелик. Портрет». Док. фильм
**20.00** Мультфильмы.
**22.50** «Музыкальное путешествие по Румынии». Док. фильм
**23.50** Классическая Европа.

## JETIX

**8.00** **«ДЖИМ БАТТОН»**.
**8.20** **«ПИТЕР ПЭН»**.
**8.40** **«БЕЗУМНЫЙ ПИРАТ ДЖЕК»**.
**8.50** **«ДЕННИС-НЕПОСЕДА»**.
**9.15**, **15.00, 20.35** **«ТОЛЬКО ШПИОНЫ»**.
**9.40**, **12.25, 17.35, 0.50** **«СУПЕРРОБОТ И ОБЕЗЬЯНЬЯ КОМАНДА»**.
**10.05**, **17.10, 21.20** **«РЕБЯТА АЛЬФА НА МАШИНАХ»**.
**10.30**, **18.00** **«ТОФУ»**.
**10.55**, **16.30, 19.15** **«ЧТО С ЭНДИ?»**
**11.15**, **16.05, 18.50** **«W.I.T.C.H. ВЕДЬМА»**.
**11.40**, **13.30, 18.25** **«ЖИЗНЬ С ЛУИ»**.
**12.00**, **14.15, 20.10** **«ДЕТКИ ИЗ КЛАССА 402»**.
**12.45**, **15.25** **«НОВАЯ СЕРИЯ. ТАРАКАН-РОБОТ»**.
**13.10**, **15.45** **«СОНИК ИКС»**.
**13.55**, **19.35** **«ТУТЕНШТЕЙН»**.
**14.40**, **20.00** **«СЕКРЕТНЫЕ МАТЕРИАЛЫ ПСОВ-ШПИОНОВ»**.
**16.50**, **21.00, 1.15** **«ГОНЩИКИ НАСКАР»**.
**21.45**, **0.30** **«ЧЕЛОВЕК-ПАУК»**.
**22.05** **«ЧЕЛОВЕК-ПАУК БЕЗ ГРАНИЦ»**.
**22.25** **«КОТ ИК»**.
**22.35**, **23.00** **«КОРОЛЬ ШАМАНОВ»**.
**23.20** **«НЕВЕРОЯТНЫЙ ХАЛК»**.
**23.45**, **1.35** **«ДИАБОЛИК»**.
**0.05** **«ЛЮДИ ИКС»**.

## XXI ВЕК

**10.00**, **18.00, 2.00** **«КВО ВАДИС»**, 6-я серия. Драма (Франция).
**11.10**, **19.10, 3.10** **«ФОКУС»**. Драма (США, 2001 г.)
**Режиссер: Н. Слэвин. В ролях: У. Х. Мэйси, Л. Дерн, Д. Пеймер.**
В последние месяцы 2-ой мировой войны в Бруклине Лоренс Ньюмэн был по ошибке принят своими соседями за еврея...
**12.55**, **20.55, 4.55** **«ПОСЛЕДНИЙ РУБЕЖ»**. Триллер (Австралия, 1994 г.)
**Режиссер: В. Мортон. В ролях: М. Грэхем, Н. Когхилл, Д. Боулз.**
Грэди - бывший солдат. Похоронив своего брата Криса, Грэди, схваченный полицией по подозрению в его убийстве, бежит, оставаясь в наручниках...
**14.35**, **22.35, 6.35** **«ГАРАЖ ОЛИМПО»**. Драма (Италия - Аргентина - Франция).
**16.20**, **0.20, 8.20** **«СЛЕПОЙ ГОРИЗОНТ»**. Боевик (США).

## МУЗ-ТВ

**5.00**, **7.00, 9.00** «Энергетик».
**6.00**, **10.00** «Наше».
**8.30** «Срочный хит-парад».
**10.45**, **23.55** Pro-новости.
**10.55** «10 наших» с О. Кучерой.
**11.55**, **17.45, 21.25** «Быть Сергеем Лазаревым».
**12.25** «Концерт».
**13.45** «CineManya» с Р. Литвиновой.
**14.20**, **0.55** «Видеотека».
**14.30** «Shейкер».
**14.40** «Алфавит».
**14.55**, **20.20** «Голливудская 10-ка лучших».
**15.25**, **21.10, 23.25** «Народный артист 3».
**15.45** Аниме «Чобиты».
**16.15** «Мобильная 10-ка».
**17.15** «Комната страха».
**18.15** «Ближе к звездам» (русские файлы). «Звездные расходы».
**19.15** «Очень важная персона».
**19.55**, **20.55** «Мультяшка».
**21.55** «Напросились».
**22.30** «Испытание верности» с Лерой.
**23.00** «Полный фэшн» с С. Зверевым.
**0.00** Тематический музыкальный нон-стоп.
**1.05** «Музыка со SMSыслом».
**3.00** «Shейкер».

## ТВ-3 Тула

**6.30** Победоносный голос верующего.
**7.00**, **7.15** Мультфильм.
**7.30** **«САБРИНА-МАЛЕНЬКАЯ ВЕДЬМА»**, 42-я серия. Мультсериал
**8.00** **«ЧЕРЕПАШКИ-НИНДЗЯ»**, 26-я серия. Мультсериал
**8.30** Дом живых историй.
**9.00** **«ПОСЛЕДНИЙ ПОЛЕТ НОЕВА КОВЧЕГА»**. Х/ф (США).
**11.00** **«ВОЗГОРАНИЕ»**. Х/ф (США).
**13.00** Если хочешь быть здоров.
**14.00** **«ЗАЙМЕМСЯ ЛЮБОВЬЮ»**. Х/ф
**15.50** **«СДЕЛАНО В АМЕРИКЕ»**. Х/ф (США).
**18.00**, **3.00** **«ТРЕТЬЯ СМЕНА»**, 87-я серия. Сериал
**19.00** **«САБРИНА»**. Х/ф (США).
**21.35** **«КРАСНЫЙ СКОРПИОН»**. Х/ф (США).
**23.40** **«ОХОТА НА ДЕМОНОВ»**. Х/ф (США, 2005 г.)
**Режиссер: С. Зайхл. В ролях: Ш. Патрик Фланери, Т. Дитон, К. Порч.**
Наполовину человек, наполовину демон, Джейк наделен могучей силой и добрым сердцем. У него одна цель: защищать человеческий род и изгонять демонов. Но главный враг Джейка коварен и силен. На помощь супергерою приходит жрица древнего культа...
**1.10** **«ГРАБЕЖ»**. Х/ф (США).

## «ДАМСКИЙ КЛУБ»

**7.00**, **0.40** Музыка на канале.
**7.20** **«СЕКРЕТЫ»**, 14-я серия. Сериал
**7.50**, **11.00, 18.00** «Красотка».
**8.25** Fashion.
**9.00** «С добрым утром, любимая!»
**10.00**, **19.00** «Товары любимым».
**12.00**, **13.00, 16.00, 17.00** «Дамские новости».
**12.05** «Твой дом».
**13.05** «Приятного аппетита».
**14.00** **«БУДЬ ЗДОРОВ, ДОРОГОЙ»**. Комедия
**15.40** «Следы в истории».
**16.05** «Наши дети».
**17.05** **«СЕКРЕТЫ»**, 15-я серия. Сериал
**20.00** «Зеркало жизни».
**21.00** «Ваш личный парапсихолог».
**22.00** «Сексуальная революция».
**23.00** **«ЖИТЬ С ТОБОЙ»**. Мелодрама (Франция).
**0.30** Телемагазин.

## «РУССКИЙ ИЛЛЮЗИОН»

**6.00**, **12.00** **«КРАЖА»**, 1-я серия. Х/ф
**8.00**, **14.00** **«СТАРАЯ КРЕПОСТЬ»**, 2-я серия. Х/ф
**10.00**, **16.00** **«ТЕАТР»**, 2-я серия. Драма
**18.00**, **0.00** **«КРАЖА»**, 2-я серия. Х/ф
**20.00**, **2.00** **«СТАРАЯ КРЕПОСТЬ»**, 3-я серия. Х/ф
**22.00**, **4.00** **«ФАЛЬШИВАЯ МОНЕТА»**, 1-я серия. Драма
1-я серия.

## ТВ-МИР

**6.40** Заряжайся!
**7.30** **«БЛИЗНЕЦЫ»**, 46-я серия. Сериал
**8.30** **«ВОЗВРАЩЕНИЕ БРОНЕНОСЦА»**, 2-я серия. Сериал
**9.30**, **12.30, 15.30, 18.30, 21.30** «Новости Содружества».
**9.45** **«СТУКАЧ»**. Х/ф
**11.40**, **18.10** «Тик-так».
**12.50** **«БЛИЗНЕЦЫ»**, 47-я серия. Сериал
**14.20** Спорная территория.
**15.50** **«ПРАВО ВЫБОРА»**. Х/ф (Узбекистан).
**18.50** Акценты.
**19.10** **«МАСКАРАД»**. Х/ф
**20.50** «Чемодан историй».
**21.55** **«У КАЖДОЙ СОБАКИ СВОЙ ДЕНЬ»**. Х/ф (США, 1997 г.)
**Режиссер: М. Чиат. В ролях: Л. Холден, Дж. Хэнди, Ш. Смит.**
Джек Смит, бывший преподаватель католического колледжа, на своем «Плимуте» 1961 года отправляется в путешествие по Америке. Компанию ему составляет пес Скаут. В дороге Джека ожидают невероятные, фантасмагоричные приключения...
**23.40** **«ВОЗВРАЩЕНИЕ БРОНЕНОСЦА»**, 3-я серия. Сериал

## ШКОЛЬНИК

**7.55**, **15.55, 23.55** Программа передач.
**8.00**, **16.00, 0.00** **«ОДНАЖДЫ ЛЕТОМ»**. Х/ф
**9.10**, **17.10, 1.10** «Училище: люди, годы, жизнь...» Док. фильм Фильм 1.
**9.45**, **17.45, 1.45** **«Вот и весна»**. Мультфильм
**10.00**, **18.00, 2.00** «Стань героем»: «Михаил Корнюшин - врач».
**10.15**, **18.15, 2.15** **«БЕСПРИДАННИЦА»**. Х/ф
**11.40**, **19.40, 3.40, 15.35, 23.35, 7.35** Фильм-концерт «Давайте знакомиться».
**12.00**, **20.00, 4.00** Педсовет.
**12.30**, **20.30, 4.30** «Москва на все времена»: «По залам Третьяковской галереи». Фильм 1.
**13.00**, **21.00, 5.00** «Командоры, вперед!»
**13.30**, **21.30, 5.30** **«ДНЕВНЫЕ ГРЕЗЫ»**. Х/ф
**14.00**, **22.00, 6.00** **«БЛИЗНЕЦЫ»**. Комедия
**15.20**, **23.20, 7.20** Наша кухня, «Черничный пирог».

## ФИЛЬМ ДНЯ — ДАРЬЯЛ, 22.00

### «ВЕЗЕТ, КАК УТОПЛЕННИКУ». (Франция, 2005 г.)

**Бродяга Будю (Жерар Депардье, в центре) не успокоится, пока не перевернет вверх тормашками жизнь Кристиана (Жерар Жюньо) и не вытащит его из омута проблем...**

***Режиссер: Жерар Жюньо.***

***В ролях: Жерар Депардье, Жерар Жюньо, Катрин Фро.***

**Комедия.** Хозяин картинной галереи Кристиан спасает жизнь бездомному Будю, пытавшемуся утопиться на его глазах. Став героем поневоле, он приводит незадачливого самоубийцу к себе домой - всего на пару часов...

# ТВ • ЧЕТВЕРГ, 30 марта

## ПЕРВЫЙ КАНАЛ

**5.00** Новости.
**5.05** «Первая программа».
**6.00** «Доброе утро!»
**9.00** Новости.
**9.10** **«УБОЙНАЯ СИЛА»**. Сериал
**10.20** «Детективы».
**10.50** **«ВИОЛА ТАРАКАНОВА. В МИРЕ ПРЕСТУПНЫХ СТРАСТЕЙ»**. Сериал
**12.00** Новости.
**12.20** **«ЧЕРНЫЙ ВОРОН»**. Сериал
**13.30** **«ПО СЛЕДАМ МИККИ МАУСА»**. Мультсериал
**13.50** **«ЗАКОЛДОВАННЫЙ УЧАСТОК»**. Сериал
**15.00** Новости.
**15.10** «Лолита. Без комплексов».
**16.00** **«ТАЛИСМАН»**. Сериал
**17.00** «Федеральный судья».
**18.00** Вечерние новости.
**18.20** «Большие девочки».
**18.50** **«ЛЮБОВЬ КАК ЛЮБОВЬ»**. Сериал
**20.00** «Человек и закон».
**21.00** «Время».
**21.30** **«ЗАКОЛДОВАННЫЙ УЧАСТОК»**. Сериал
**22.30** «Рождение легенды»: «Москва слезам не верит».
**23.40** Ночные новости.
**0.00** «Судите сами».
**1.00** **«КРУТЫЕ ПАРНИ»**. Х/ф (США, 1986 г.)

Кирк Дуглас.

**Режиссер: Дж. Кэнью. В ролях: Б. Ланкастер, К. Дуглас, Ч. Дэрнинг.**
Двое грабителей вышли из тюрьмы после 25 лет заключения. Попробовав несколько честных способов зарабатывания денег, они все-таки решают заняться тем, что получается у них лучше всего - воровством в поездах.

**3.00** Новости5.
**3.05** «Что? Где? Когда?»
**4.10** «Неизвестная планета»: «Марш тысячи самураев».

## РОССИЯ ТВ-Тула

**5.00** «Доброе утро, Россия!»
**6.45** **, 7.15, 7.45, 8.15** «Местное время. Вести - Тула».
**8.45** **«ОПЕРА 2. ХРОНИКИ УБОЙНОГО ОТДЕЛА»**. Сериал
**9.45** «Черный бизнес развитого социализма. Цеховики». Док. фильм
**10.45** «Вести. Дежурная часть».
**11.00** «Вести».
**11.30** «Местное время. Вести - Тула».
**11.50** **«ПРИЗВАНИЕ»**. Сериал **«Караван»**.
**12.50** Ток-шоу «Частная жизнь».
**13.50** «Вести. Дежурная часть».
**14.00** «Вести».
**14.20** «Местное время. Вести - Тула».
**14.40** **«ЛЮБОВЬ МОЯ»**. Сериал
**15.10** «Суд идет».
**16.25** «Вести. Дежурная часть».
**16.40** «Местное время. Вести - Тула».
**17.00** «Вести».
**17.15** «Кулагин и партнеры».
**17.50** **«ОБРЕЧЕННАЯ СТАТЬ ЗВЕЗДОЙ»**. Сериал
**18.45** **«ВОЛЧИЦА»**. Сериал
**19.45** «Вести. Подробности».
**20.00** «Вести».
**20.30** «Местное время. Вести - Тула».
**20.50** «Спокойной ночи, малыши!»
**21.00** **«ОПЕРА 2. ХРОНИКИ УБОЙНОГО ОТДЕЛА»**. Сериал
**21.55** **«ПРИЗВАНИЕ»**. Сериал **«Караван»**.

Андрей Мерзликин.

**23.00** «Вести+».
**23.20** «Последняя гастроль Джо Дассена». Док. фильм
**0.15** «Вести. Дежурная часть».
**0.30** **«ПРОЦЕСС»**. Х/ф (Франция - ФРГ - Италия, 1963 г.)
**Режиссер: О. Уэллс. В ролях: Э. Перкинс, Ж. Моро, Р. Шнайдер.**
Некий Йозеф К. арестован по обвинению, которое он не может понять. Более того, его не понимают и те, кто его арестовал...
**3.00** «Дорожный патруль».
**3.10** **«ЕКАТЕРИНА ВЕЛИКАЯ»**. Сериал (США - Германия).
**4.45** «Вести. Дежурная часть».

## НТВ

**6.00** «Сегодня утром».
**8.55** **«ПЕПЕЛ ФЕНИКСА»**. Сериал
**10.00** «Сегодня».
**10.20** «Главная дорога».
**10.50** Ток-шоу «Принцип домино».
**11.55** «Рублевка. Live».
**13.00** «Сегодня».
**13.35** **«УЛИЦЫ РАЗБИТЫХ ФОНАРЕЙ 7»**. Сериал
**14.30** **«ОДНА ТЕНЬ НА ДВОИХ»**. Сериал
**15.30** «Чрезвычайное происшествие».
**16.00** «Сегодня».
**16.25** **«ВОЗВРАЩЕНИЕ МУХТАРА 2»**. Сериал
**18.30** «Чрезвычайное происшествие. Обзор».
**19.00** «Сегодня».
**19.40** **«УЛИЦЫ РАЗБИТЫХ ФОНАРЕЙ 7»**. Сериал **«Метод Фрейда»**.
**20.50** **«ОДНА ТЕНЬ НА ДВОИХ»**. Сериал
**22.00** «Сегодня».
**22.45** Ток-шоу «К барьеру!»
**0.00** **«КЭРРИ»**. Х/ф (США, 1976 г.)
**Режиссер: Б. де Пальма. В ролях: С. Спэйсек, Н. Аллен, П. Лори.**
Все чувства Кэрри Уайт слились в один большой комок страданий. Он настигает ее везде: и в школе, где насмешки и унижения градом сыплются на девочку, и дома, где деспотизм и строгость набожной матери давят, словно тиски. Но однажды выясняется, что Кэрри наделена сверхъестественными способностями...
**2.00** **«ДЖЕКСОН ПО КЛИЧКЕ «МОТОР»**. Боевик (США, 1988 г.)
**Режиссер: К. Баксли. В ролях: К. Уэзерс, Ш. Стоун, К. Т. Нелсон.**
От рук наемных убийц один за другим погибают лидеры профсоюзов автопрома. Таким образом расчищает себе путь к вершинам власти промышленный магнат Питер Дэллаплайн...
**3.35** «Анатомия преступления».
**4.25** **«ПОЛНОЕ ЗАТМЕНИЕ»**. Х/ф (США, 1993 г.)
**Режиссер: Э. Хикокс. В ролях: М. Ван Пиблс, П. Маршалл, П. Кензит.**
Полицейскому Максу Дайру предлагают вступить в тайный отряд инспектора Гару - грозу гангстеров. Макс установил, что Гару не просто полицейский, а еще и ученый-биолог...

## СТС-ТУЛА

**6.00** **«ШПИОНКА»**. Сериал
**6.50** **«Боцман и попугай»**, Мультфильм вып. 4.
**7.00** **«ВЕСЕЛЫЕ МЕЛОДИИ»**. Мультсериал
**7.30** **«МОЯ ПРЕКРАСНАЯ НЯНЯ»**. Сериал
**8.00** **«НЕ РОДИСЬ КРАСИВОЙ»**. Сериал
**9.00** Новости «fm-Медиа»
Прогноз погоды
Курс валют
**9.28** Настроение с Е. Гришковцом.
**9.30** **«МОЯ ПРЕКРАСНАЯ НЯНЯ»**. Сериал
**10.00** **«МОЙ ЛЮБИМЫЙ МАРСИАНИН»**. Х/ф
**12.00** **«БЕДНАЯ НАСТЯ»**. Сериал
**13.00** **«КАК СКАЗАЛ ДЖИМ»**. Сериал
**13.30** Новости «fm-Медиа»
Прогноз погоды
Курс валют
**14.00** **«СМЕШАРИКИ»**. Мультсериал
**14.30** **«САМУРАЙ ИКС»**. Мультсериал
**15.00** **«ШАМАН КИНГ»**. Мультсериал
**15.30** **«ЗВЕЗДНЫЙ ДЕСАНТ»**. Мультсериал
**16.00** **«САБРИНА - МАЛЕНЬКАЯ ВЕДЬМА»**. Сериал
**16.30** **«ДОКТОР КТО»**. Сериал
**17.30** **«ЗАЧАРОВАННЫЕ»**. Сериал
**18.25** **«МОЯ ПРЕКРАСНАЯ НЯНЯ»**. Сериал
**19.30** Новости «fm-Медиа»
Прогноз погоды
Курс валют
**19.58** Настроение с Е. Гришковцом.

Евгений Гришковец.

**20.00** **«НЕ РОДИСЬ КРАСИВОЙ»**. Сериал
**21.00** **«КТО В ДОМЕ ХОЗЯИН?»** Сериал
**21.30** **«КОТ В МЕШКЕ»**. Комедия (США).
**23.30** Новости «fm-Медиа»
Прогноз погоды
Курс валют
**23.58** Настроение с Е. Гришковцом.
**0.00** **«КТО В ДОМЕ ХОЗЯИН?»** Сериал
**0.30** Детали.
**1.30** **«ЩИТ»**. Сериал
**2.20** **«ЗЕМЛЯ ПРЕДКОВ»**, Х/ф ч. 3.
**3.50** **«ШПИОНКА»**. Сериал

## КУЛЬТУРА

**7.00** Канал «Евроньюс».
**10.00** **, 19.30, 0.00** «Новости культуры».
**10.20** **, 1.20** Программа передач.
**10.30** «Невиданные горизонты», 7-я серия. Док. сериал «Пункт назначения - Антарктика». (Великобритания).
**11.00** **«ОДИН ШАНС ИЗ ТЫСЯЧИ»**. Х/ф
**12.20** Мультфильм.
**12.30** Ток-шоу «Апокриф».
**13.15** «Реальная фантастика».
**13.30** **«ГОЙЯ, ИЛИ ТЯЖКИЙ ПУТЬ ПОЗНАНИЯ»**, 2-я серия. Х/ф (СССР - ГДР - Болгария - Югославия - Польша).
**14.25** «Конрадт». Док. фильм (Россия).
**14.55** «Письма из провинции».
**15.20** **«ПРИКЛЮЧЕНИЯ ТОМА СОЙЕРА И ГЕКЛЬБЕРРИ ФИННА»**, 3-я серия. Х/ф
**16.25** **«САМАЯ ПЛОХАЯ ВЕДЬМА»**, 25-я серия. Сериал (Великобритания - Канада).
**16.50** **, 1.25** «Дикие в городе», 4-я серия. Док. сериал «Нью-Йорк». (Франция - Канада - Япония).
**17.45** «Порядок слов».
**17.50** «Петербург: время и место». «Дворец, которого нет...».
**18.15** «Билет в Большой».
**19.00** «Загадка Циолковского». Док. фильм
**19.50** «Ночной полет».
**20.20** **«ГАМЛЕТ ЩИГРОВСКОГО УЕЗДА»**. Х/ф
**21.45** «Эпизоды». П. Каплевич.
**22.30** «Культурная революция».
**23.30** «Культура - это судьба». Док. фильм Фильм 3. (Россия).
**0.25** «За гранью человеческой выносливости». Док. фильм (Великобритания).

## ЗВЕЗДА

**6.00** **, 8.00, 22.30** «Служивые люди».
**6.30** **, 8.30, 22.00** «Крылья Отчизны».
**7.00** **, 15.45** Телевикторина»-Лестница».
**7.10** **, 15.00** Мультсериал.
**9.00** **, 16.00, 5.30** «Технодром имени Кулибина».
**9.30** **, 23.45** «Николай Трофимов». Док. фильм
**11.10** **, 17.55 «СЕЗОН ОХОТЫ»**, 4-я серия. Х/ф (Россия).
**12.10** **«МИЛЛИОНЫ ФЕРФАКСА»**. Х/ф (к/ст им. А. Довженко).
**13.45** **, 1.25** «Космос». Док. фильм
**14.15** **, 2.00** «Собаки от «А» до «Я». Док. сериал (Италия).
**16.30** «Звездный городок. Союз». Прямой эфир.
**17.25** «Союз Западная граница».
**18.55** **, 2.35 «ЮНГА СО ШХУНЫ «КОЛУМБ»**. Х/ф (к/ст им. А. Довженко).
**20.20** **«ЧУЖИЕ ЗДЕСЬ НЕ ХОДЯТ»**. Х/ф («Ленфильм»).
**23.00** **, 4.00** Ток-шоу «Настоящее».

## ПЛЮС 12 REN-TV

**6.00** **«Новости Тулы»**
**6.15** Музыкальный канал
**6.30** **«МОГУЧИЕ УТЯТА»**. Мультсериал (США).
**7.00** **«Открытие века»**
**8.15** **«СОЛДАТЫ 6»**. Сериал
**9.30** **, 12.30, 0.15** «24».
**9.50** «Час суда. Дела семейные».
**10.50** «Час суда».
**12.00** TV-club.
**13.00** **«NEXT 3»**. Сериал
**14.15** **«СЕКРЕТНЫЕ МАТЕРИАЛЫ»**. Сериал (США).
**15.15** **«СПЕЦОТРЯД «КОБРА-11»**. Сериал (Германия).
**16.30** **«СТУДЕНТЫ»**. Сериал
**17.45** **«СОЛДАТЫ 6»**. Сериал
**19.00** **«СИМПСОНЫ»**. Мультсериал (США).
**19.30** **«Новости Тулы»**
**20.30** **«СПЕЦОТРЯД «КОБРА-11»**. Сериал (Германия).
**21.40** **«СОЛДАТЫ 6»**. Сериал
**22.50** **«СТУДЕНТЫ»**. Сериал
**0.00** **«Новости Тулы»**
**0.45** **«ЭЛИЗА»**. Мелодрама (Франция).
**2.50** **«МЯТЕЖНЫЙ ДУХ»**. Сериал (Аргентина).
**3.40** **«СЕКРЕТНЫЕ МАТЕРИАЛЫ»**. Сериал (США).
**4.25** Ночной музыкальный канал.
**4.35** «Самые загадочные места Земли». Док. сериал «Крысолов из Хамельна». (США).

## «ДОМАШНИЙ»

**7.00** **, 18.30** Городские новости.
**7.30** «Полезное утро».
**10.30** **«ТАЙНА ЛАУРЫ»**. Сериал
**11.20** **«РЕСПУБЛИКА ШКИД»**. Х/ф
**13.30** Цветочные истории.
**14.00** **, 16.30** «Полезный день».
**15.15** **«ЗЕМЛЯ ЛЮБВИ»**. Сериал
**18.00** **«8 ПРОСТЫХ ПРАВИЛ ДЛЯ ДРУГА МОЕЙ ДОЧЕРИ-ПОДРОСТКА»**. Сериал
**19.00** **, 23.00 «ЖЕНАТЫ... С ДЕТЬМИ»**. Сериал
**19.30** **«ДОЗНАНИЕ ПИЛОТА ПИРКСА»**. Х/ф (Эстония - Польша, 1979 г.)
**Режиссер: М. Пестрак. В ролях: С. Десницкий, А. Кайдановский, Т. Саар.**
Среди членов экипажа корабля, направляющегося к Сатурну, есть и люди, и специально сконструированные роботы...
**21.35** **«СКОРАЯ ПОМОЩЬ»**. Сериал
**22.30** **«АЛЬФ»**. Сериал
**23.30** Коллекция идей.
**0.00** Модная прививка.
**0.30** Мир в твоей тарелке.
**1.00** **«ЖЕНСКАЯ БРИГАДА»**. Сериал
**1.45** **«ИСКАТЕЛИ ПРИКЛЮЧЕНИЙ»**. Сериал
**2.30** **«СИЛЬНОЕ ЛЕКАРСТВО»**. Сериал
**3.15** **«МОЛОДЫЕ И ДЕРЗКИЕ»**, 1-4-я серия. Сериал
**5.55** «Чудесные путешествия». Док. фильм (США).

## РАМБЛЕР

**7.00** **, 14.20** «Игра с продолжением».
**7.30** **, 13.10** «Неопознанные живые объекты».
**8.00** **, 12.00, 19.00, 0.00** «Новости высоких технологий».
**8.30** **, 0.30** «Линия авто 3».
**9.00** «Ваш личный гид». «Чили. Остров Пасхи».
**10.00** **«СЕМЬЯ РОБИНЗОНОВ»**, 3-я серия. Сериал (США).
**11.05** **«АМАЗОНКА ПИТЕРА БЕНЧЛИ»**, 12-я серия. Сериал (Германия - Канада).
**15.30** **, 18.00** «Тайны, магия и чудеса».
**17.00** «Анатомия катастроф», 3-я серия. Док. сериал
**19.30** «Ваш личный гид». «Чили. Остров Пасхи».
**20.35** **«СЕМЬЯ РОБИНЗОНОВ»**, 4-я серия. Сериал (США).
**21.45** **«АМАЗОНКА ПИТЕРА БЕНЧЛИ»**, 13-я серия. Сериал (Германия - Канада).
**23.00** «Анатомия катастроф», 4-я серия. Док. сериал
**1.05** SMS ТелеЧат.

## РБК

**6.00** **-5.30** Новости. Каждые 30 минут.
**6.10** **, 6.35, 7.10, 7.35, 8.10, 8.35, 9.10, 10.10, 11.10, 12.10, 13.10, 14.10, 15.05, 16.10, 17.15, 18.10, 20.10, 21.20, 22.05, 23.15, 1.15, 2.10, 3.10, 4.10, 5.10** Рынки.
**6.15** **, 7.20, 8.20, 9.20, 10.20, 3.15, 4.15** Российская пресса.
**6.20** **, 7.25, 8.45, 9.25** Афиша.
**6.25** **, 17.50** Деловая литература.
**6.40** **, 7.40, 8.40, 10.35, 2.15, 4.20** Зарубежная пресса.
**6.45** **, 7.45, 8.25, 9.50, 5.25** Автоновости.
**6.50** **, 7.50, 8.50, 9.53** C-news.
**6.53** **, 7.53, 8.53, 10.25** Бизнес-стиль.
**9.35** **, 22.10** Зарубежный бизнес.
**10.40** Открытие торгов в России.
**10.50** **, 16.20, 18.50, 5.50** Азбука инвестора.
**11.15** IPO в России.
**12.15** **, 14.35, 18.35** Новости компаний.
**12.35** Капитал.
**13.35** **, 3.35** Сфера интересов.
**14.50** **, 18.20, 2.20** Звездная пыль.
**15.15** В фокусе.
**16.35** **, 2.35** Капитал.
**17.35** Открытие торгов в Америке.
**19.10** Итоги торгов в России.
**19.35** **, 4.35** C-news.
**20.35** Персона.
**21.10** **, 1.10** Интрига дня.
**22.35** Сфера интересов.
**23.35** Рекламная пауза.
**0.10** Закрытие торгов в Америке.
**0.15** В фокусе.

## ЭКСПЛОРЕР

**7.00** **, 13.00, 19.00 «ПОЕДИНОК С ПРИРОДОЙ»**. Сериал (Великобритания).
**8.00** **, 14.00** «Сердце вулкана». Док. фильм (США).
**8.30** **, 14.30** «Пещерные крокодилы острова Мадагаскар». Док. фильм (США).
**9.00** **, 15.00** Шоу «SAS джунгли - а ты бы смог?» (Великобритания).
**10.00** **, 16.00, 22.00** «Шоу полезных вещиц». Док. сериал (Великобритания).
**10.30** **, 16.30, 22.30** «Как потратить миллиард». Док. фильм (Великобритания).
**11.00** **, 17.00** «Горькая правда». Док. фильм (США - Великобритания).
**11.30** **, 17.30** «Преступные гении». Док. фильм (США).
**12.00** **, 18.00** «Борьба с авиатеррором». Док. фильм (Израиль).
**20.10** «Босоногий бушмэн». Док. сериал (Австралия).
**21.00** Реалити-шоу «Кнут и пряник». (Великобритания).
**23.00** «Криминал-галерея». Док. сериал (Америка).
**0.00** «ЮАР - Отряд особого назначения». Док. фильм

## ДИСКАВЕРИ

**8.00** **, 14.00** Удивительные машины. Корабли.
**8.30** **, 14.30** Удивительные машины. Машины для рытья тоннелей.
**9.00** **, 15.00** Величайшие побеги истории. Побег из красного Берлина.
**9.30** **, 15.30** Военные штурмы. Война в канале. День «Д». 6 июня 1944 года.
**10.00** **, 16.00** Свалка истории, 7-я серия.
**11.00** Экстремальная погода. Холод.
**12.00** Караванное шоу, 7-я серия.
**12.30** Караванное шоу, 8-я серия.
**13.00** Рождение внедорожника, 11-я и 12-я серии.
**17.00** Как это сделано, 34-я серия.
**17.30** Как это сделано, 35-я серия.
**18.00** Автолюбители. «BMW 325i», ч. 1.
**18.30** Автолюбители. «BMW 325i», ч. 2.
**19.00** Самый опасный улов. Кто быстрее.
**20.00** Экстремальные аппараты. Бесстрашные авиаторы.
**21.00** Супермифы, Избранное.
**22.00** Автолюбители. «Судзуки SJ410», ч. 1.
**22.30** Автолюбители. «Судзуки SJ410», ч. 2.
**23.00** Рузвельт. Медицинские тайны.
**0.00** Досье ФБР. Побег в День независимости.
**1.00** Автолюбители. «Мини», ч. 1.
**1.30** Автолюбители. «Мини», ч. 2.
**2.00** Привидения. Дом-преисподняя.
**3.00** Рукотворные чудеса Китая. Перестройка Пекина.
**4.00** Судебные детективы. Отравленная кровь.

## ПЛАНЕТА ЖИВОТНЫХ

**8.00** **, 14.00** Спасение домашних животных, 18-я серия.
**8.30** **, 14.30** Самые смешные животные на планете, 26-я серия.
**9.00** **, 15.00** Удивительные животные, 105-я серия.
**9.30** **, 15.30** Обезьяньи дела, 14-я серия.
**10.00** Поместье сурикатов: Возлюби ближнего своего.
**10.30** Ветеринары саванны: Национальный парк матусадона.
**11.00** **, 17.00** Жизнь млекопитающих: Жизнь на деревьях.
**12.00** Истории охотника за крокодилами: Дикая границы Австралии.
**13.00** Звериная полиция Хьюстона, 29-я серия.
**16.00** Истории охотника за крокодилами: Последние приматы Мадагаскара.
**18.00** Звериная полиция Майами, 5-я серия.
**19.00** Спасение домашних животных, 19-я серия.
**19.30** Природа зовет на помощь, 8-я серия.
**20.00** Удивительные животные, 106-я серия.
**20.30** Самые смешные животные на планете, 27-я серия.
**21.00** Поместье сурикатов: Некоторые любят погорячее.
**21.30** Обезьяньи дела, 1-я серия.
**22.00** Тюремные псы: Лексингтон.
**23.00** Звериный участок, 8-я серия.
**0.00** Звериная полиция Детройта: На краю.
**1.00** Звериный участок: Брошенные животные.

## КАНАЛ ПУТЕШЕСТВИЙ

**10.00** **, 16.00, 3.00** Не забудьте паспорт. Бермуды.
**11.00** **, 21.00, 2.00** Далекие берега. Остров Хвар.
**11.30** **, 21.30, 2.30** Далекие берега. Рогорница.
**12.00** Далекие берега. Путь в Турцию.
**12.30** Гольф в Калифорнии. Пустыня Палм-Спрингс.
**13.00** Пан-Азия. Хуа Хин, Прашуб.
**13.30** Вкус Калифорнии. Темекула.
**14.00** Поход по всему свету. Перу.
**15.00** Флойд в Африке. Кейптаун, ч. 2.
**15.30** Страсть к путешествиям. Амстердам.
**17.00** **, 0.00** Путешествия 2006. Март.
**17.30** Турист. Сент-Джонс, Ньюфаундленд.
**18.00** Поход по всему свету. Ява и Суматра.
**19.00** Землепроходцы. Пекин, Китай.
**19.30** Шагая по свету. Антигуа и Барбуда.
**20.00** Урбанизация. Лондон, ч. 3.
**20.30** Страсть к путешествиям. Исландия.
**22.00** Пан-Азия. Колката (Калькутта).
**22.30** Развилка в Азии. Дели.
**23.00** Путешествия с Каприс. Майорка.
**23.30** Поездки мечты.
**0.30** Путешествия и приключения. Килиманджаро.
**1.00** Поход по всему свету. Путеводитель по Парижу.

## РОССИЯ-СПОРТ

**5.00** Футбол. Чемпионат России. «Ростов» (Ростов-на-Дону) - ФК «Москва» (Москва).
**7.00** , **9.00, 12.10, 17.20, 21.00, 1.00** «Вести-спорт».
**7.10** «Спорт каждый день».
**7.15** Хоккей. Турнир на призы клуба «Золотая шайба». Финал.
**8.40** , **15.55** «Рыбалка с Радзишевским».
**9.10** «Спортивный календарь».
**9.15** «Путь Дракона».
**9.55** , **20.10** Биатлон. Гран-При. Гонка преследования. Мужчины.
**11.00** «Го-о-ол!!!»
**12.25** , **21.10** Биатлон. Гран-При. Гонка преследования. Женщины.
**13.45** Баскетбол. Евролига. Мужчины. «Тау Керамика» (Испания) - ЦСКА (Россия).
**16.10** , **3.40** Фристайл. Кубок мира. Могул.
**17.30** Самбо. Чемпионат России.
**18.40** «Золотой пояс». Церемония вручения первой национальной премии в области боевых искусств.
**22.20** «Точка отрыва».
**22.55** Футбол. Кубок УЕФА. 1/4 финала. «Севилья» (Испания) - «Зенит» (Россия).
**1.10** Футбол. Кубок УЕФА. 1/4 финала. «Левски» (Болгария) - «Шальке-04» (Германия).

## ДЕТСКИЙ ПРОЕКТ

**5.25** , **7.25, 8.25** Веселые старты.
**6.00** -**4.00** 7 новостей. Каждый час.
**6.05** , **15.05** Водное поло. Чемпионат России. Полуфинал. 2-й матч.
**7.05** , **11.05** Экстремальный контакт.
**8.05** , **19.05, 23.05** Музыкальный трек.
**9.05** , **14.05, 22.05** NBA Live!
**9.25** , **17.25, 18.25, 19.25, 21.25, 23.25** Диалоги о рыбалке.
**10.05** Назло рекордам.
**10.25** BMW. 6-й этап.
**11.25** Porsche Carrera. 2-й этап.
**12.05** 220 вольт.
**12.25** ДТМ. 4-й этап.
**13.05** , **18.05** Магия оружия.
**13.25** Ле-Ман. 4-й этап.
**14.25** , **22.25** Бокс. Легендарные бои.
**16.05** , **2.05** Дартс. Чемпионат мира.
**17.05** , **21.05** «Советский спорт».
**20.05** Хоккей. Чемпионат России. Женщины. «Локомотив» (Красноярск) - «Скиф 2».
**0.05** , **4.05** Покер. Мировой тур.

## ТЕЛЕКЛУБ

**20.00** **«ВОРОВКА 2»**, 63-я серия. Сериал
**21.00** **«ПЕРСОНА НОН-ГРАТА»**, 2-я серия. Сериал
**22.00** **«ЧЕРНЫЙ ВОРОН»**, 34-я серия. Сериал
**23.00** **«СЕРЖАНТ МИЛИЦИИ»**, 1-я серия. Сериал
1-я серия.
**0.30** **«СЕРЖАНТ МИЛИЦИИ»**, 2-я серия. Сериал

## ЕВРОСПОРТ

**10.30** Сноуборд. Кубок мира FIS.
**11.00** Фристайл. Кубок мира FIS.
**11.30** Ралли. Чемпионат мира. Обзор.
**12.30** , **13.15, 19.30** Биатлон. Гран-При. Гонка преследования. Женщины.
**14.00** Футбол. Сезон Чемпионата мира.
**14.30** Футбол. Товарищеский матч. Япония - Эквадор.
**16.30** , **20.30** Футбол. Лига чемпионов. 1/8 финала. Ответный матч.
**17.30** , **18.30** Теннис. Турнир WTA в США (Майами). 1/4 финала.
**20.00** Биатлон. Гран-При. Гонка преследования. Мужчины.
**21.30** Автомотоспорт. Чемпионат мира в классе туринг. Обзор.
**22.00** Теннис. Турнир WTA. Полуфинал.
**23.45** Бокс. Атлантик-Сити. В. Хилл - В. Брудов.

## ЕВРОПЕЙСКИЕ НОВОСТИ

**8.00** -**12.30** Новости за завтраком. Каждые 30 минут.
**13.00** , **13.30, 14.00, 14.30, 17.00, 17.30, 18.00, 18.30** Новости и стиль жизни.
**13.17** , **13.47, 17.17, 17.47** Европейцы.
**14.17** , **18.17** Парламент.
**14.47** , **18.47** Ле маг.
**15.00** , **15.30, 16.00, 16.30** Новости за ланчем.
**19.00** -**3.30** Вечерние новости. Каждые 30 минут.
**4.00** -**7.30** Подробные ночные новости. Каждые 30 минут.

## ТНТ

**7.00** Новости «fm-Медиа»
**7.10** **«ГУБКА БОБ КВАДРАТНЫЕ ШТАНЫ»**. Мультсериал
**7.35** **«ОХ УЖ ЭТИ ДЕТКИ»**. Мультсериал
**8.00** **«ДИКАЯ СЕМЕЙКА ТОРНБЕРРИ»**. Мультсериал
**8.30** Новости «fm-Медиа»
**8.45** «Спортweek»
**9.00** **«ПЛОХИЕ ДЕВЧОНКИ»**. Сериал
**10.00** **«ДОКТОР ДЖЕКИЛЛ И МИССИС ХАЙД»**. Комедия (США).
**12.00** **«Ивашка из Дворца пионеров»**. Мультфильм
**12.15** **«КАК ГОВОРИТ ДЖИНДЖЕР»**. Мультсериал
**12.40** **«ЭЙ, АРНОЛЬД!»** Мультсериал
**13.05** **«КРУТЫЕ БОБРЫ»**. Мультсериал
**13.30** Такси.
**14.00** Новости «fm-Медиа»
**14.15** «Спортweek»
**14.30** **«САША + МАША»**. Сериал
**15.00** Шоу [ОФИС].
**16.00** , **21.00** Шоу «Дом 2. Новая любовь!»
**17.00** «Школа ремонта». «Бунгало для охотника».
**18.00** «Необъяснимо, но факт». «Призраки замков».
**19.00** Новости «fm-Медиа»
**19.30** «Тула: инструкция по применению»
**19.45** **«САША + МАША»**. Сериал
**20.00** Ток-шоу «Запретная зона».
**22.00** **«МЕЧТАТЬ НЕ ВРЕДНО»**. Комедия
**0.00** Шоу «Дом 2. После заката».
**0.30** Новости «fm-Медиа»
**0.50** **«САША + МАША»**. Сериал

## ДАРЬЯЛ-ТВ

**7.00** , **7.30, 14.30** Мультфильм.
**8.00** **«НЯНЯ»**. Сериал
**8.30** , **15.30** Фильм-расследование «Как уходили кумиры. Рина Зеленая».
**8.55** Неслучайная музыка.
**9.00** Телемагазин.
**9.30** , **0.30** Авто-новости «Карданный вал +».
**9.50** **«ВЕЗЕТ, КАК УТОПЛЕННИКУ»**. Х/ф
**12.05** , **19.00** Самое смешное видео.
**12.30** **«КОМАНДА «А»**. Сериал
**13.30** , **18.00** **«КРУТОЙ УОКЕР»**. Сериал
**15.00** Мультфильм.
**15.55** **«ШОУ-БОЙ»**. Х/ф
**19.25** Шоу Бенни Хилла.
**19.55** **«БАНДИТСКИЙ ПЕТЕРБУРГ. ОПЕР»**. Сериал
**21.00** , **2.05** «Опергруппа, на выезд!»
**21.40** , **1.15** «Общероссийский конкурс супермужчина России».
**22.00** **«ДЕВЯТЬ КОРОЛЕВ»**. Х/ф
**0.50** Агентство криминальных новостей.
**1.35** Девушки не против…
**2.45** **«СНЫ»**. Х/ф

## НАЦИОНАЛЬНАЯ ГЕОГРАФИЯ

**14.00** , **14.30, 20.00, 20.30** Рассказы о неистовстве природы.
**15.00** , **22.00** Совы: Бесшумные охотники.
**16.00** Гибель «Бельграно».
**17.00** Реальность или фантастика?: Круги на полях.
**18.00** Дикая природа Индонезии: Обитатели островных королевств.
**19.00** Загадки мертвых: Спрятанные мумии царицы Савской.
**21.00** Собаки за работой 4.
**21.30** В мире диких животных.
**23.00** Невероятные мгновения: Самые захватывающие моменты.
**0.00** Реальность или фантастика?: Чудовища озер.
**1.00** В глубине затерянного мира.

## 02-TV

**7.15** -**22.40** Рекламно-информационный блок
**7.00** , **8.10** На подъеме! Прогноз погоды
**7.05** Бодрое утро!
**7.20** , **8.05** Афиша
**8.00** , **10.20, 12.00, 15.00** Новости телекомпании Альтаир
**9.00** , **21.00** События. Тульское время
**9.20** Без протокола
**11.45** , **14.45, 16.45, 18.45, 21.45** Новости зарубежной прессы
**11.55** , **14.55, 16.55. 20.55** Новости российской прессы
**19.00** Стиль жизни
**19.20** Мир развлечений

## ТВ-ЦЕНТР Тула

**6.00** «Настроение».
**7.00** События.Тульское время.
**8.40** **«БОННИ И КЛАЙД ПО-ИТАЛЬЯНСКИ»**. Х/ф (Италия).
**10.50** «Московская афиша».
**11.00** «Дом на набережной».
**11.30** , **0.35** «Петровка, 38».
**11.45** , **14.45, 19.50** «События. Время московское».
**12.00** «Наша версия».
**12.50** «На реке Рыло». Спецрепортаж.
**13.05** **«ОДНО ДЕЛО НА ДВОИХ»**. Сериал (Германия).
**14.10** «Приглашает Борис Ноткин». В. Жириновский.
**15.00** «Путешествие вокруг света». Док. сериал (США).
**15.30** **«УНДИНА»**. Сериал (Россия).
**16.30** «Битва гиппопотамов». Док. фильм
**17.30** **«ПЕТЕРБУРГСКИЕ ТАЙНЫ»**. Сериал
**18.40** «Автопилот»
**19.00** События. Тульское время.
**19.25** «Приоритеты власти».
**20.20** **«С МЕНЯ ХВАТИТ!»** Х/ф (США - Франция).
**22.30** «Особая папка».
**23.20** Лотерея «Олимпион».
**23.25** «Времечко».
**0.05** «25-й час. События. Время московское».
**0.30** «5 минут спорта».
**0.50** **«БЕЗОПАСНОСТЬ ВЕЩЕЙ»**. Х/ф (США - Великобритания).
**3.00** «Синий троллейбус».

## ТВ-1000

**4.00** , **22.00** **«ЖИЗНЬ, КАК СМЕРТЕЛЬНАЯ БОЛЕЗНЬ, ПЕРЕДАЮЩАЯСЯ ПОЛОВЫМ ПУТЕМ»**. Драма (Польша - Франция).
**6.00** **«ФАРЕНГЕЙТ 9/11»**. Док. фильм (США).
**8.00** **«ИРИС»**. Драма (США - Великобритания).
**10.00** **«СВАДЕБНАЯ ВЕЧЕРИНКА»**. Комедия (США).
**12.00** **«К-19»**. Драма (США - Великобритания - Германия).
**14.15** **«ОГРАБЛЕНИЕ ПО-ФРАНЦУЗСКИ»**. Комедия (Канада - Великобритания).
**16.00** **«СДЕЛКА»**. Триллер (Канада - США).
**18.00** **«ВЛАСТЬ ОГНЯ»**. Триллер (Великобритания - Ирландия - США).
**20.00** **«ХОРОШАЯ ДЕВОЧКА»**. Мелодрама (США - Германия - Голландия, 2002 г.)
**Режиссер: М. Артет. В ролях: Д. Анистон, Д. Геленхаалб, Д. С. Рейлли.**
Жюстин Лак в отчаянии от окружающей ее действительности. Монотонная работа, скучный муж, друзья прожигающие жизнь. Но однажды Жюстин влюбляется в начинающего писателя...
**0.00** Playboy.

## МТВ

**6.00** , **8.00, 14.00** MTV пульс.
**7.00** , **13.00** Ru-zone.
**8.15** , **15.30, 21.30** По домам.
**8.45** , **15.00, 23.00** News Блок Daily.
**9.00** Рингтон чарт. Хит-парад.
**10.00** Анимэ «Mezzo Forte. Игра со смертью».
**10.30** , **22.00** **«КЛИНИКА»**. Сериал
**11.00** , **19.00** Жестокие игры.
**11.30** Звездная жизнь. Outkast.
**12.00** , **19.30** Превращение по-звездному.
**12.30** Роковые серенады.
**15.15** , **23.15** По домам.
**16.00** SMS чарт с Тимуром.
**17.00** Европейская 20-ка. Хит-парад.
**18.00** Анимэ «Манускрипт ниндзя: новая глава».
**18.30** Давай на спор!
**20.00** Стоп! Снято. Lindsay Lohan.
**20.30** Звездная жизнь знаменитых детей.
**22.30** Копы под прицелом.
**23.30** Звездная жизнь. Brad & Jen.

## MEZZO

**8.20** , **14.00, 22.00** Классика.
**11.45** , **15.35, 22.35** Меццо Маг.
**12.00** «Бланден Ранну. Портрет».
**12.30** «Сандрин Пьо. Портрет».
**13.00** Классический архив.
**15.45** Музыкальное путешествие.
**16.40** Классическая Европа.
**17.40** Классический танец.
**19.30** «Сюзан Бюирг. Портрет».
**20.25** В.А. Моцарт. Концерт для фортепиано К41.

## JETIX

**8.00** **«ДЖИМ БАТТОН»**.
**8.20** **«ПИТЕР ПЭН»**.
**8.40** **«БЕЗУМНЫЙ ПИРАТ ДЖЕК»**.
**8.50** **«ДЕННИС-НЕПОСЕДА»**.
**9.15** , **15.00, 20.35** **«ТОЛЬКО ШПИОНЫ»**.
**9.40** , **12.25, 17.35, 0.50** **«СУПЕРРОБОТ И ОБЕЗЬЯНЬЯ КОМАНДА»**.
**10.05** , **17.10, 21.20** **«РЕБЯТА АЛЬФА НА МАШИНАХ»**.
**10.30** , **18.00** **«ТОФУ»**.
**10.55** , **16.30, 19.15** **«ЧТО С ЭНДИ?»**
**11.15** , **16.05, 18.50** **«W.I.T.C.H. ВЕДЬМА»**.
**11.40** , **13.30, 18.25** **«ЖИЗНЬ С ЛУИ»**.
**12.00** , **14.15, 20.10** **«ДЕТКИ ИЗ КЛАССА 402»**.
**12.45** , **15.25** **«НОВАЯ СЕРИЯ. ТАРАКАН-РОБОТ»**.
**13.10** , **15.45** **«СОНИК ИКС»**.
**13.55** , **19.35** **«ТУТЕНШТЕЙН»**.
**14.40** , **20.00** **«СЕКРЕТНЫЕ МАТЕРИАЛЫ ПСОВ-ШПИОНОВ»**.
**16.50** , **21.00, 1.15** **«ГОНЩИКИ НАСКАР»**.
**21.45** , **0.30** **«ЧЕЛОВЕК-ПАУК»**.
**22.05** **«ЧЕЛОВЕК-ПАУК БЕЗ ГРАНИЦ»**.
**22.25** **«КОТ ИК»**.
**22.35** , **23.00** **«КОРОЛЬ ШАМАНОВ»**.
**23.20** **«НЕВЕРОЯТНЫЙ ХАЛК»**.
**23.45** , **1.35** **«ДИАБОЛИК»**.
**0.05** **«ЛЮДИ ИКС»**.

## XXI ВЕК

**10.00** , **18.00, 2.00** **«СДЕЛАНО В АМЕРИКЕ»**. Комедия (Франция - США).
**11.50** , **19.50, 3.50** **«ЗОРРО»**. Х/ф (Франция).
**13.45** , **21.45, 5.45** **«СХВАТКА»**. Боевик (США, 1995 г.)
**Режиссер: М. Манн. В ролях: А. Пачино, Р. де Ниро, Д. Трехо.**
Впечатляющая история о суперполицейском, преследующем суперпреступника. Они схожи по характеру и отношению к работе...
**16.35** , **0.35, 8.35** **«КРЕСТОНОСЦЫ»**, 1-я серия. Х/ф (Польша, 1960 г.)
1-я серия.
**Режиссер: А. Форд. В ролях: Г. Станишевская, У. Морджинская, О. Фогель.**
Разбойные набеги рыцарей-крестоносцев Тевтонского ордена вызывают ожесточенное сопротивление поляков, защищающих свои семьи и родную землю…

## МУЗ-ТВ

**5.00** «Энергетик».
**6.00** «Наше».
**7.00** «Энергетик».
**8.30** «Срочный хит-парад».
**9.00** «Энергетик».
**10.00** «Наше».
**10.45** Pro-новости.
**10.55** «20».
**11.55** «Быть Сергеем Лазаревым».
**12.25** «Концерт».
**13.45** «LoveStory».
**14.15** «Видеотека».
**14.20** «Shейкер».
**14.40** «Алфавит».
**14.55** «Голливудская 10-ка лучших».
**15.25** «Народный артист 3».
**15.45** Аниме «Чобиты».
**16.15** Тематический музыкальный нон-стоп.
**17.15** «Очень важная персона».
**17.45** «Быть Сергеем Лазаревым».
**18.15** «Правдивые голливудские истории». Снуп Догг.
**19.15** «Zoom».
**19.55** «Мультяшка».
**20.20** «Голливудская 10-ка лучших».
**20.55** «Мультяшка».
**21.10** «Народный артист 3».
**21.25** «Быть Сергеем Лазаревым».
**21.55** «Премия МУЗТВ 2005».
**23.25** «Народный артист 3».
**23.55** Pro-новости.
**0.00** Тематический музыкальный нон-стоп.
**0.55** «Видеотека».
**1.05** «Музыка со SMSыслом».
**3.00** «Shейкер».

## ТВ-3 Тула

**6.30** Победоносный голос верующего.
**7.00** , **7.15** Мультфильм.
**7.30** **«САБРИНА-МАЛЕНЬКАЯ ВЕДЬМА»**, 43-я серия. Мультсериал
**8.00** **«ЧЕРЕПАШКИ-НИНДЗЯ»**, 27-я серия. Мультсериал
**9.00** **«КРУТОЙ ВИРАЖ»**. Х/ф (США).
**10.55** **«ИСПОВЕДЬ НЕВИДИМКИ»**. Х/ф (США).
**13.00** С благодарностью к гопоже Любе.
**13.15** Если хочешь быть здоров.
**14.00** «Сказочный принц (США).
**15.55** «Вернуть отправителю (США).
**18.00** , **3.00** **«ТРЕТЬЯ СМЕНА»**, 88-я серия. Сериал
**19.00** **«ЭПОХА»**. Х/ф (США).
**21.00** **«ВОЙНА МИРОВ»**. Х/ф (США, 2005 г.)
**Режиссер: Д. Майкл Лэтт. В ролях: С. Томас Хауэлл, Р. Джайлс, Э. Лауэр.**
Великолепная экранизация романа Герберта Уэллса. Был выходной день, и человечество жило обычной жизнью, понятия не имея о том, что прежний мир доживает свои последние мгновения. Армады пришельцев в мгновение ока заполнили Землю, уничтожая все на своем пути!
**23.00** **«ОЗЕРО ПРИЗРАКОВ»**. Х/ф (США).
**1.10** **«МЕСТЬ ПО-ГОЛЛИВУДСКИ»**. Х/ф (США).

## «ДАМСКИЙ КЛУБ»

**7.00** , **0.30** Музыка на канале.
**7.20** **«СЕКРЕТЫ»**, 15-я серия. Сериал
**7.50** , **18.00** «Красотка».
**8.25** Fashion.
**9.00** «С добрым утром, любимая!»
**10.00** , **19.00** «Товары любимым».
**11.00** «Ваш доктор».
**12.00** , **13.00, 16.00, 17.00** «Дамские новости».
**12.05** «Твой дом».
**13.05** «Приятного аппетита».
**14.00** **«ЖИТЬ С ТОБОЙ»** Мелодрама (Франция).
**16.05** «Наши дети».
**17.05** **«СЕКРЕТЫ»**, 16-я серия. Сериал
**20.00** «Три вопроса королеве».
**21.00** «Ваш личный парапсихолог».
**22.00** «Сексуальная революция».
**23.00** **«СТРЕЛЯЙТЕ В ПИАНИСТА»** Драма (Франция).
**0.20** Телемагазин.

## «РУССКИЙ ИЛЛЮЗИОН»

**6.00** , **12.00** **«КРАЖА»**, 2-я серия. Х/ф
**8.00** , **14.00** **«СТАРАЯ КРЕПОСТЬ»**, 3-я серия. Х/ф
**10.00** , **16.00** **«ФАЛЬШИВАЯ МОНЕТА»**, 1-я серия. Драма
1-я серия.
**18.00** , **0.00** Конкурс «Счастливый билет».
**20.00** , **2.00** **«СТАРАЯ КРЕПОСТЬ»**, 4-я серия. Х/ф
**22.00** , **4.00** **«ФАЛЬШИВАЯ МОНЕТА»**, 2-я серия. Драма

## ТВ-МИР

**6.40** Заряжайся!
**7.30** **«БЛИЗНЕЦЫ»**, 47-я серия. Сериал
**8.30** **«ВОЗВРАЩЕНИЕ БРОНЕНОСЦА»**, 3-я серия. Сериал
**9.30** , **12.30, 15.30, 18.30, 21.30** «Новости Содружества».
**9.45** **«МАСКАРАД»**. Х/ф
**11.40** , **18.10** «Тик-так».
**12.50** **«БЛИЗНЕЦЫ»**, 48-я серия. Сериал
**14.20** «Миллион вопросов о природе». Док. сериал (Беларусь).
**14.35** «Республика - сегодня».
**14.50** «Забыть все». (Азербайджан).
**15.50** **«У КАЖДОЙ СОБАКИ СВОЙ ДЕНЬ»**. Х/ф (США).
**18.50** Акценты.
**19.10** Спорная территория.
**20.00** **«КОДОВОЕ НАЗВАНИЕ «ЮЖНЫЙ ГРОМ»**, 1-я серия. Х/ф
1-я серия.
**21.55** **«КРЕСТОНОСЦЫ»**, 1-я серия. Х/ф (Польша, 1960 г.)
1-я серия.
**Режиссер: А. Форд. В ролях: Г. Станишевская, У. Морджинская, О. Фогель.**
Замечательная, нестареющая экранизация романа Г. Сенкевича. События происходят в конце XIV - начале XV века. Разбойные набеги рыцарей-крестоносцев Тевтонского ордена вызывают ожесточенное сопротивление поляков, защищающих свои семьи и родную землю...
**23.40** **«ВОЗВРАЩЕНИЕ БРОНЕНОСЦА»**, 4-я серия. Сериал

## ШКОЛЬНИК

**7.55** , **15.55, 23.55** Программа передач.
**8.00** , **16.00, 0.00** **«ВАЛЕРИЙ ЧКАЛОВ»**. Х/ф
**9.25** , **17.25, 1.25** «Училище: люди, годы, жизнь…» Док. фильм Фильм 2.
**10.00** , **18.00, 2.00** «Стань героем»: «Олеся Трифонова - популярная диджей радио».
**10.15** , **18.15, 2.15** **«ДЖУЛЬБАРС»**. Х/ф
**11.30** , **19.30, 3.30** «Наша кухня»: «Капустный шницель».
**11.45** , **19.45, 3.45, 15.45, 23.45, 7.45** Фильм-концерт «Давайте знакомиться».
**12.00** , **20.00, 4.00** «Великие эпохи европейского искусства»: «Искусство Древней Греции».
**13.00** , **21.00, 5.00** «Командоры, вперед!»
**13.25** , **21.25, 5.25** «Лечение». Док. фильм
**14.00** , **22.00, 6.00** **«ПОЕЗД ИДЕТ НА ВОСТОК»**. Комедия
**15.30** , **23.30, 7.30** «Наша кухня»: «Пицца с грибами».

## ФИЛЬМ ДНЯ

**СТС, 21.30**

### «КОТ В МЕШКЕ». (США, 2002 г.)

***Режиссер: Уолт Беккер.***

***В ролях: Джерри О'Коннелл, Бриджетт Уилсон, Райан Рейнолдс, Билл Беллами.***

**Комедия.** Жениться или нет - вот в чем вопрос! Чем настойчивей подружка подталкивает его в направлении алтаря, тем меньше ему хочется идти с ней под венец. Дэвиду кажется, что он не готов к браку. Свадьба ужасно напоминает ему покупку кота в мешке…

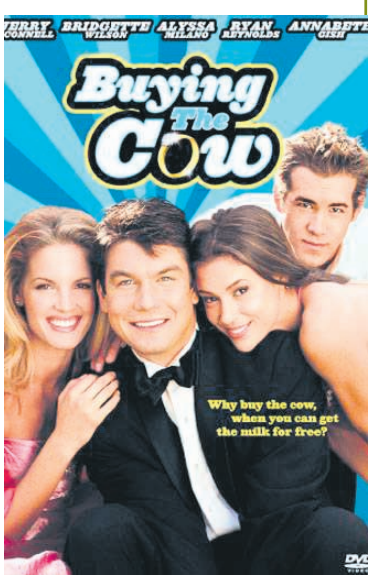


**Дэвид (Джерри О'Коннелл, в центре) решает для начала посмотреть на других девушек и… получает несколько «котов в мешке».**

# ТВ • ПЯТНИЦА, 31 марта

## ПЕРВЫЙ КАНАЛ

**5.00** Новости.
**5.05** «Первая программа».
**6.00** «Доброе утро!»
**9.00** Новости.
**9.10** **«УБОЙНАЯ СИЛА»**. Сериал
**10.20** «Детективы».
**10.50** **«ВИОЛА ТАРАКАНОВА. В МИРЕ ПРЕСТУПНЫХ СТРАСТЕЙ»**. Сериал
**12.00** Новости.
**12.20** **«ЧЕРНЫЙ ВОРОН»**. Сериал
**13.30** **«ПО СЛЕДАМ МИККИ МАУСА»**. Мультсериал
**13.50** **«ЗАКОЛДОВАННЫЙ УЧАСТОК»**. Сериал
**15.00** Новости.
**15.10** «Лолита. Без комплексов».
**16.00** **«ТАЛИСМАН»**. Сериал
**17.00** «Федеральный судья».
**18.00** Вечерние новости.
**18.10** Неделя на «Фабрике».
**18.40** **«ЛЮБОВЬ КАК ЛЮБОВЬ»**. Сериал
**19.50** Телеигра «Поле чудес».
**21.00** «Время».
**21.25** «Фабрика звезд».
**22.50** **«ЛЖЕЦ, ЛЖЕЦ»**. Комедия (США, 1997 г.)
**Режиссер: Т. Шейдиак. В ролях: Д. Кэрри, М. Тирни, Д. Купер.**
Флетчер Рид - блестящий адвокат и неисправимый лжец. Он по привычке врет жене Одри, сыну Максу и учит клиентов подстраивать правду под свои нужды, перекраивать истину ради своей выгоды. Жена бросает Флетчера...
**0.30** **«БЕЗ ПОЩАДЫ»**. Триллер (США, 1986 г.)
**Режиссер: Р. Пирс. В ролях: Р. Гир, К. Бейсинжер, У. Атертон.**
У чикагского полицейского Эдди Джилетта зарезали напарника. Эдди летит в Нью-Орлеан чтобы найти убийцу своего друга. Он разыскивает красотку Мишель - свидетельницу убийства...
**2.30** «Что? Где? Когда?» Финальная игра 2005 года.
**4.00** **«БОЛЬШАЯ ЖАРА»**. Триллер (США, 1953 г.)
**Режиссер: Ф. Ланг. В ролях: Г. Форд, Г. Грэм, Ж. Брандо.**
Это история полицейского, сержанта из отдела по расследованию убийств, который мертвой хваткой берет за горло преступный синдикат...

## РОССИЯ ТВ-Тула

**5.00** «Доброе утро, Россия!»
**6.45** **, 7.15, 7.45, 8.15** «Местное время. Вести - Тула».
**8.45** **«ОПЕРА 2. ХРОНИКИ УБОЙНОГО ОТДЕЛА»**. Сериал
**9.45** «Мой серебряный шар. Марлен Дитрих».
**10.45** «Вести. Дежурная часть».
**11.00** «Вести».
**11.30** «Местное время. Вести - Тула».
**11.50** «Мусульмане».
**12.00** «Вся Россия».
**12.15** **«ПРИЗВАНИЕ»**. Сериал **«Караван»**.
**13.15** «Городок». Дайджест.
**13.45** «Вести. Дежурная часть».
**14.00** «Вести».
**14.20** «Местное время. Вести - Тула».
**14.40** **«ЛЮБОВЬ МОЯ»**. Сериал
**15.10** «Суд идет».
**16.25** «Вести. Дежурная часть».
**16.40** «Местное время. Вести - Тула».
**17.00** «Вести».
**17.15** «Кулагин и партнеры».
**17.50** **«ОБРЕЧЕННАЯ СТАТЬ ЗВЕЗДОЙ»**. Сериал
**18.45** **«ВОЛЧИЦА»**. Сериал
**19.45** «Вести. Подробности».
**20.00** «Вести».
**20.30** «Местное время. Вести - Тула».
**20.50** «Спокойной ночи, малыши!»
**21.00** Большой юмористический концерт.
**23.10** **«ЧУДНАЯ ДОЛИНА»**. Комедия (Россия, 2004 г.)
**Режиссер: Р. Кубаева. В ролях: Н. Румянцева, М. Козаков, М. Беккер.**
Обыкновенный баран - один. И мешок «отборный травы» - один. Этого вполне хватило для того, чтобы смешать все карты и создать комедийную притчу о добрых чудаках, которые живут в местечке под названием «Чудная долина»...
**0.45** **«ДЖОН КЬЮ»**. Х/ф (США).

Дензел Вашингтон.

**3.05** «Дорожный патруль».
**3.20** **«ЕКАТЕРИНА ВЕЛИКАЯ»**. Сериал (США - Германия).
**5.00** Канал «Евроньюс».

## НТВ

**6.00** «Сегодня утром».
**8.55** **«ПЕПЕЛ ФЕНИКСА»**. Сериал
**10.00** «Сегодня».
**10.20** «Криминальная Россия».
**10.50** Ток-шоу «Принцип домино».
**11.55** «Рублевка. Live».
**13.00** «Сегодня».
**13.30** **«УЛИЦЫ РАЗБИТЫХ ФОНАРЕЙ 7»**. Сериал
**14.30** **«ОДНА ТЕНЬ НА ДВОИХ»**. Сериал
**15.30** «Чрезвычайное происшествие».
**16.00** «Сегодня».
**16.25** **«ВОЗВРАЩЕНИЕ МУХТАРА 2»**. Сериал
**18.30** «Чрезвычайное происшествие. Обзор».
**19.00** «Сегодня».
**19.40** **«УЛИЦЫ РАЗБИТЫХ ФОНАРЕЙ 7»**. Сериал
**20.40** «Следствие вели...».
**21.40** **«ОТ КОЛЫБЕЛИ ДО МОГИЛЫ»**. Боевик (США).
**23.45** **«ИДЕАЛЬНЫЙ МИР»**. Х/ф (США, 1994 г.)

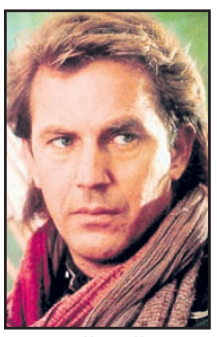
Кевин Костнер.

**Режиссер: К. Иствуд. В ролях: К. Костнер, К. Иствуд, Л. Дэрн.**
Сбежавший из тюрьмы преступник берет в заложники мальчишку 8 лет. Через какое-то время они становятся друзьями. За преступником охотится шериф, который знал его раньше.
**2.20** «Кома: это правда».
**2.50** «Анатомия преступления».
**3.20** **«ВДАЛИ ОТ БЕЗУМНОЙ ТОЛПЫ»**. Х/ф (Великобритания - США, 1967 г.)
**Режиссер: Д. Шлезингер. В ролях: Д. Кристи, Т. Стэмп, П. Финч.**
Англия, 1874 год. Унаследовав от дядюшки богатую ферму, юная Батшиба Эвердин энергично берется за дело, набрав себе рабочих. Берет она и разорившегося фермера Габриэла Оука - человека опытного и честного...

## СТС-ТУЛА

**6.00** **«ШПИОНКА»**. Сериал
**6.50** **«Боцман и попугай»**, Мультфильм вып. 5.
**7.00** **«ВЕСЕЛЫЕ МЕЛОДИИ»**. Мультсериал
**7.30** **«МОЯ ПРЕКРАСНАЯ НЯНЯ»**. Сериал
**8.00** **«НЕ РОДИСЬ КРАСИВОЙ»**. Сериал
**9.00** Новости «fm-Медиа»
Прогноз погоды
Курс валют
**9.28** Настроение с Е. Гришковцом.
**9.30** **«МОЯ ПРЕКРАСНАЯ НЯНЯ»**. Сериал
**10.00** **«КОТ В МЕШКЕ»**. Х/ф
**12.00** **«БЕДНАЯ НАСТЯ»**. Сериал
**13.00** **«КАК СКАЗАЛ ДЖИМ»**. Сериал
**13.30** Новости «fm-Медиа»
Прогноз погоды
Курс валют
**14.00** **«СМЕШАРИКИ»**. Мультсериал
**14.30** **«САМУРАЙ ИКС»**. Мультсериал
**15.00** **«ШАМАН КИНГ»**. Мультсериал
**15.30** **«ЗВЕЗДНЫЙ ДЕСАНТ»**. Мультсериал
**16.00** **«САБРИНА - МАЛЕНЬКАЯ ВЕДЬМА»**. Сериал
**16.30** **«ДОКТОР КТО»**. Сериал
**17.30** **«ЗАЧАРОВАННЫЕ»**. Сериал
**18.25** **«МОЯ ПРЕКРАСНАЯ НЯНЯ»**. Сериал
**19.30** Новости «fm-Медиа»
Прогноз погоды
Курс валют
**19.58** Настроение с Е. Гришковцом.
**20.00** **«НЕ РОДИСЬ КРАСИВОЙ»**. Сериал
**21.00** **«ДОСТАТЬ КОРОТЫШКУ»**. Комедия (США, 1995 г.)
**Режиссер: Б. Зонненфельд. В ролях: Д. Траволта, Д. де Вито, Д. Хэкман.**
Чили Палмер - вышибала из Майами, приезжает в Голливуд, чтобы выбить из продюсера дешевых фильмов ужасов карточный долг. Но в Голливуде все стремятся снимать кино...
**23.15** Новости «fm-Медиа»
Прогноз погоды
Курс валют
**23.43** Настроение с Е. Гришковцом.
**23.45** **«ОСТОРОЖНО, ЗАДОВ! ИЛИ ПОХОЖДЕНИЯ ПРАПОРЩИКА»**. Сериал
**2.10** **«ЛУНАТИКИ»**. Х/ф (США).
**3.35** **«БРАТ ЯКУДЗЫ»**. Триллер (США - Великобритания - Япония).

## КУЛЬТУРА

**7.00** Канал «Евроньюс».
**10.00** **, 19.30, 0.00** «Новости культуры».
**10.20** **, 1.20** Программа передач.
**10.30** «Невиданные горизонты», 8-я серия. Док. сериал «Возвращение демона». (Великобритания).
**11.00** **«ДИПЛОМАТЫ ПОНЕВОЛЕ»**. Х/ф
**12.05** Мультфильмы.
**12.30** «Культурная революция».
**13.30** **«ГАМЛЕТ ЩИГРОВСКОГО УЕЗДА»**. Х/ф
**14.55** «Кто мы?» «Жили-были славяне». Пер. 8.
**15.20** **«У ЛУКОМОРЬЯ»**. Х/ф
**15.50** **«Златовласка»**. Мультфильм
**16.10** «В музей - без поводка».
**16.25** **«САМАЯ ПЛОХАЯ ВЕДЬМА»**, 26-я серия. Сериал (Великобритания - Канада).
**16.50** **, 1.25** «Гризли». Док. фильм (Великобритания).
**17.45** «Разночтения. Хроники литературной жизни».
**18.15** «амертон». Б. Монсенжен.
**18.45** **, 2.15** «Черные дыры. Белые пятна».
**19.50** «Моцарт 24 часа».
**20.50** «Арль. Наследие Рима и родина Винсента Ван Гога». Док. фильм (Германия).
**21.05** **«ПОСЛЕДНИЙ РАЗ, КОГДА Я ВИДЕЛ ПАРИЖ»**. Х/ф (США).
**23.00** «Гений места» с П. Вайлем. О'Генри. Нью-Йорк.
**23.30** «Культура - это судьба». Док. фильм Фильм 4. (Россия).
**0.25** «Кто там...».
**0.50** «Самые громкие преступления и процессы XX века». Док. сериал (Великобритания).

## ЗВЕЗДА

**6.00** **, 8.00** «Наука для нас».
**6.30** **, 8.30, 22.00** «Крылья Отчизны».
**7.00** **, 15.45** Ток-шоу «Лестница».
**7.10** **, 15.00** Мультсериал.
**9.00** **, 16.00** «Военная лира».
**9.30** **, 23.45** «Встречи у Никитских ворот с Марком Розовским». Док. фильм
**11.05** **, 17.40 «СЕЗОН ОХОТЫ»**, 5-я серия. Х/ф (Россия).
**12.05** **«ЧУЖИЕ ЗДЕСЬ НЕ ХОДЯТ»**. Х/ф («Ленфильм»).
**13.45** **, 1.20** «Горное дело». Док. фильм
**14.15** **, 1.50** «Собаки от «А» до «Я». Док. сериал (Италия).
**16.30** «Звездный городок». Прямой эфир.
**18.40** **, 2.25 «ВОЕННАЯ ТАЙНА»**. Х/ф (Ялтинская к/ст).
**20.20** **«СЫЩИК ПЕТЕРБУРГСКОЙ ПОЛИЦИИ»**. Х/ф (Свердловская к/ст).
**22.30** «Вокруг света на «Крузенштерне».
**23.00** **, 4.00** Ток-шоу «Настоящее».
**5.00** «Всякая всячина».

## ПЛЮС 12 REN-TV

**6.00** **«Новости Тулы»**
**6.15** Музыкальный канал
**6.30** **«МОГУЧИЕ УТЯТА»**. Мультсериал (США).
**7.00** **«Открытие века»**
**8.15** **«СОЛДАТЫ 6»**. Сериал
**9.30** «24».
**9.50** «Час суда. Дела семейные».
**10.50** «Час суда».
**12.00** TV-club.
**12.30** «24».
**13.00** **«NEXT 3»**. Сериал
**14.15** **«СЕКРЕТНЫЕ МАТЕРИАЛЫ»**. Сериал (США).
**15.15** **«СПЕЦОТРЯД «КОБРА-11»**. Сериал (Германия).
**16.30** **«СТУДЕНТЫ»**. Сериал
**17.45** **«СОЛДАТЫ 6»**. Сериал
**19.00** **«СИМПСОНЫ»**. Мультсериал (США).
**19.30** **«Новости Тулы»**
**20.30** **«НАСТОЯЩАЯ ЛЮБОВЬ»**. Триллер (США).
**23.15** **«Новости Тулы»**
**23.30** Проект «Отражение»: «Юрий Лонго: Тайны «белого» колдуна».
**0.40** **«БЕЗЛИКИЙ»**. Боевик (США).
**2.25** **«МЯТЕЖНЫЙ ДУХ»**. Сериал (Аргентина).
**3.15** **«СЕКРЕТНЫЕ МАТЕРИАЛЫ»**. Сериал (США).
**4.00** «Невероятные истории».

## «ДОМАШНИЙ»

**7.00** **, 18.30** Городские новости.
**7.30** «Полезное утро».
**10.30** **«ТАЙНА ЛАУРЫ»**. Сериал
**11.20** **«ДОЗНАНИЕ ПИЛОТА ПИРКСА»**. Х/ф
**13.30** Цветочные истории.
**14.00** **, 16.30** «Полезный день».
**15.15** **«ЗЕМЛЯ ЛЮБВИ»**. Сериал
**17.30** Рецепты здоровья.
**18.00** **«8 ПРОСТЫХ ПРАВИЛ ДЛЯ ДРУГА МОЕЙ ДОЧЕРИ-ПОДРОСТКА»**. Сериал
**19.00** **, 23.00 «ЖЕНАТЫ... С ДЕТЬМИ»**. Сериал
**19.30** **«ТРИ ТОПОЛЯ НА ПЛЮЩИХЕ»**. Мелодрама
**21.15** CARенина.
**21.30** **«СКОРАЯ ПОМОЩЬ»**. Сериал
**22.30** **«АЛЬФ»**. Сериал
**23.30** Городское путешествие.
**0.00** Жизнь в цветах.
**0.30** ИноСтранная кухня.
**1.00** **«ЖЕНСКАЯ БРИГАДА»**. Сериал
**1.45** **«ИСКАТЕЛИ ПРИКЛЮЧЕНИЙ»**. Сериал
**2.30** **«СИЛЬНОЕ ЛЕКАРСТВО»**. Сериал
**3.15** **«МОЛОДЫЕ И ДЕРЗКИЕ»**, 1-4-я серия. Сериал
**5.55** «Чудо полета». Док. фильм (США).

## РАМБЛЕР

**7.00** «Игра с продолжением».
**7.30** «Неопознанные живые объекты».
**8.00** «Новости высоких технологий».
**8.30** **, 0.30** «Линия авто 3».
**9.00** **, 19.30** «Ваш личный гид». «Южная Индия».
**10.00** **«СЕМЬЯ РОБИНЗОНОВ»**, 4-я серия. Сериал (США).
**11.05** **«АМАЗОНКА ПИТЕРА БЕНЧЛИ»**, 13-я серия. Сериал (Германия - Канада).
**12.00** «Новости высоких технологий».
**13.10** «Неопознанные живые объекты».
**14.20** «Игра с продолжением».
**15.30** **, 18.00** «Тайны, магия и чудеса».
**17.00** «Анатомия катастроф», 4-я серия. Док. сериал
**19.00** «Новости высоких технологий».
**20.35** **«КРЕМЛЕВСКИЕ ТАЙНЫ XVI ВЕКА»**. Х/ф (Россия).
**23.00** «Анатомия катастроф», 5-я серия. Док. сериал
**0.00** «Новости высоких технологий».
**1.05** SMS ТелеЧат.

## РБК

**6.00** **-5.30** Новости. Каждые 30 минут.
**6.10** **, 6.35, 7.10, 7.35, 8.10, 8.35, 9.10, 10.10, 11.10, 12.10, 13.10, 14.10, 15.05, 16.10, 17.15, 18.10, 20.10, 21.20, 22.05, 23.15, 1.15, 2.10, 3.10, 4.10** Рынки.
**6.15** **, 7.20, 8.20, 9.20, 10.20** Российская пресса.
**6.20** **, 7.25, 8.45, 9.25, 4.15, 4.15** Афиша.
**6.25** **, 17.50** Деловая литература.
**6.40** **, 7.40, 8.40, 10.35** Зарубежная пресса.
**6.45** **, 7.45, 8.25, 9.50** Автоновости.
**6.50** **, 7.50, 8.50, 9.53** С-news.
**6.53** **, 7.53, 8.53, 10.25, 2.15, 3.15** Бизнес-стиль.
**9.35** **, 22.10** Зарубежный бизнес.
**10.40** Открытие торгов в России.
**10.50** **, 16.20** Азбука инвестора.
**11.35** **, 20.35, 5.35** Персона.
**12.15** Новости компаний.
**12.35** Капитал.
**13.35** **, 3.35** Сфера интересов.
**14.35** **, 18.35** Компании.
**15.15** В фокусе.
**16.35** **, 2.35** Рынки. Глобальный взгляд.
**17.35** Открытие торгов в Америке.
**18.20** **, 2.20** Звездная пыль.
**19.10** Итоги торгов в России.
**19.35** **, 4.35** Автоэксперт.
**21.10** **, 1.10** Интрига дня.
**22.35** Сфера интересов.
**23.35** С-news: технологии будущего.
**0.10** Закрытие торгов в Америке.
**0.15** В фокусе.
**5.05** Рекламная пауза.

## ЭКСПЛОРЕР

**7.00** **, 13.00, 19.00 «ПОЕДИНОК С ПРИРОДОЙ»**. Сериал (Великобритания).
**8.00** **, 14.00** «Босоногий бушмэн». Док. сериал (Австралия).
**9.00** **, 15.00** Реалити-шоу «Кнут и пряник». (Великобритания).
**10.00** **, 16.00, 22.00** «Шоу полезных вещиц». Док. сериал (Великобритания).
**10.30** **, 16.30, 22.30** «Как потратить миллиард». Док. фильм (Великобритания).
**11.00** **, 17.00** «Криминал-галерея». Док. сериал (Америка).
**12.00** **, 18.00** «ЮАР - Отряд особого назначения». Док. фильм
**20.10** «Катастрофы в миллиард долларов». Док. сериал (США).
**21.00** Шоу «SAS джунгли - а ты бы смог?» (Великобритания).
**23.00** «Супер Максимум». Док. сериал (Австралия).
**23.30** «Преступные гении». Док. фильм (США).
**0.00** «Пленники - в секретной школе армии». Док. фильм (США).

## ДИСКАВЕРИ

**8.00** **, 14.00** Удивительные машины. Краны.
**8.30** **, 14.30** Удивительные машины. Амфибии.
**9.00** **, 15.00** Военные штурмы. Война в снегах. Битва за Альпы, 1915-1918.
**9.30** **, 15.30** Военные штурмы. Война в джунглях. Битва за Дьен-Бьен-Фу, 1954 г.
**10.00** **, 16.00** Свалка истории, 8-я серия.
**11.00** Экстремальная погода. Жара.
**12.00** Караванное шоу, 9-я серия.
**12.30** Караванное шоу, 10-я серия.
**13.00** Рождение внедорожника, 13-я и 14-я серии.
**17.00** Мозговой штурм. 4-я серия.
**18.00** Автолюбители. «Судзуки SJ410», ч. 1.
**18.30** Автолюбители. «Судзуки SJ410», ч. 2.
**19.00** Самый опасный улов. Суровая зима.
**20.00** Экстремальные аппараты. Покорители морских глубин.
**21.00** Супермифы, 41-я серия.
**22.00** Автогонки. «69» Фуса.
**23.00** Суперперевозки. Длинные грузы.
**0.00** Досье ФБР. Дурная компания.
**1.00** Автолюбители. «Мерседес», ч. 1.
**1.30** Автолюбители. «Мерседес», ч. 2.
**2.00** Мы построили этот город. Лондон.
**3.00** Мы построили этот город. Нью-Йорк.
**4.00** Мы построили этот город. Париж.
**5.00** Звериные баталии. Белый медведь - морж.
**6.00** Бесстрашный. На краю кратера.

## ПЛАНЕТА ЖИВОТНЫХ

**8.00** **, 14.00** Спасение домашних животных, 19-я серия.
**8.30** **, 14.30** Самые смешные животные на планете, 27-я серия.
**9.00** **, 15.00** Удивительные животные, 106-я серия.
**9.30** **, 15.30** Обезьяньи дела, 1-я серия.
**10.00** Поместье сурикатов: Некоторые любят погорячее.
**10.30** Ветеринары саванны: Национальный парк Крюгера.
**11.00** **, 17.00** Звериный участок, 8-я серия.
**12.00** Истории охотника за крокодилами: Лица в лесу.
**13.00** Звериная полиция Детройта: На краю.
**16.00** Тюремные псы: Лексингтон.
**18.00** Звериная полиция Майами, 6-я серия.
**19.00** Спасение домашних животных, 20-я серия.
**19.30** Природа зовет на помощь, 9-я серия.
**20.00** Удивительные животные, 107-я серия.
**20.30** Самые смешные животные на планете, 28-я серия.
**21.00** Поместье сурикатов: Революция.
**21.30** Обезьяньи дела, 2-я серия.
**22.00** Звери - герои: челюсти.
**23.00** На съемочной площадке фильма «Чудо в Сэйдж-Крик».
**23.30** На съемочной площадке фильма «Когда я найду океан».
**0.00** Звериная полиция Детройта: Погоня за диким гусем.
**1.00** Звериный участок: Падение с четвертого этажа.

## КАНАЛ ПУТЕШЕСТВИЙ

**10.00** **, 16.00, 3.00** Не забудьте паспорт. Китай, ч. 1.
**11.00** **, 21.00, 2.00** Далекие берега. Венеция.
**11.30** **, 21.30, 2.30** Далекие острова. Ионические острова.
**12.00** По железным дорогам Швейцарии. Новый ледниковый экспресс, ч. 1.
**13.00** Томимый жаждой путешественник. Бальзам Биттнера. Самый закрытый секрет в мире.
**13.30** Томимый жаждой путешественник. Виски, Северная Ирландия.
**14.00** Поход по всему свету. Юго-Запад США.
**15.00** Кочуя по миру. Китай: Тунли и Шанхай.
**15.30** Страсть к путешествиям. Майами.
**17.00** Шагая по свету. Исландия. Рейкьявик и Гусавик.
**17.30** Далекие берега. Дубровник.
**18.00** Поход по всему свету. Персидский залив.
**19.00** Далекие берега. Путь в Турцию.
**19.30** По Восточной Европе. Словакия.
**20.00** Гольф в Калифорнии. Пустыня Палм-Спрингс.
**20.30** Страсть к путешествиям. Торонто.
**22.00** Поход по всему свету. Настоящая Индия.
**23.00** Поход к Нилу. Болгария - Турция.
**23.30** Землепроходцы. Гоа, Индия.
**0.00** По Восточной Европе. Венгрия.
**0.30** Провинциальная Америка. Напа-Вэлли - Орегон.
**1.00** Поход по всему свету.

## РОССИЯ-СПОРТ

**4.50** Футбол. Кубок УЕФА. 1/4 финала. «Севилья» (Испания) - «Зенит» (Россия).
**7.00**, **9.00, 12.10, 18.45, 22.00, 0.45** «Вести-спорт».
**7.10** Хоккей. Открытый финальный турнир детско-юношеских команд «Кубок Владислава Третьяка».
**9.10** «Спортивный календарь».
**9.15** «Точка отрыва».
**9.55**, **2.00** Биатлон. Гран-При. Масс-старт. Мужчины.
**11.00** Мототриал. Чемпионат мира в залах. Гран-При Бразилии.
**12.25**, **23.30** Биатлон. Гран-При. Масс-старт. Женщины.
**13.25**, **3.25** «Золотой пояс». Церемония вручения первой национальной премии в области боевых искусств.
**14.50** «Скоростной участок».
**15.20** «Футбол России. Перед туром».
**16.25** Хоккей. Чемпионат России. Плей-офф. 1/2 финала.
**18.55** Футбол. Чемпионат России. «Торпедо» (Москва) - «Амкар» (Пермь).
**19.55** Футбол. Чемпионат России. «Динамо» (Москва) - «Сатурн» (Московская область).
**22.10** «Вести-спорт». Местное время.
**22.15** Профессиональный бокс.
**0.55** «Преферанс по пятницам».

## ДЕТСКИЙ ПРОЕКТ

**5.00** **-4.00** 7 новостей.
**5.05** Зарядка для страны.
**5.25**, **7.25, 8.25** Веселые старты.
**6.05**, **15.05** Хоккей. Чемпионат России. Женщины. «Локомотив» (Красноярск) - «Скиф 2».
**7.05**, **11.05** Экстремальный контакт.
**8.05**, **19.05, 23.05** Музыкальный трек.
**9.05**, **14.05, 22.05** NBA Live!
**9.25**, **17.25, 18.25, 19.25, 21.25, 23.25** Диалоги о рыбалке.
**10.05** Назло рекордам.
**10.25** BMW. 7-й этап.
**11.25** Porsche Carrera. 3-й этап.
**12.05** 220 вольт.
**12.25** ДТМ. 5-й этап.
**13.05**, **18.05** Магия оружия.
**13.25** Ле-Ман. 5-й этап.
**14.25**, **22.25** Бокс. Легендарные бои.
**16.05** Дартс. Чемпионат мира.
**17.05**, **21.05** «Советский спорт».
**20.05** Волейбол. Чемпионат России. «Заречье-Одинцово» - «Динамо».
**0.05** Покер. Мировой тур.

## ТЕЛЕКЛУБ

**20.00** **«ВОРОВКА 2»**, 64-я серия. Сериал
**21.00** **«ПЕРСОНА НОН-ГРАТА»**, 3-я серия. Сериал
**22.00** **«ЧЕРНЫЙ ВОРОН»**, 35-я серия. Сериал
**23.00** **«СЕРЖАНТ МИЛИЦИИ»**, 2-я серия. Сериал
**0.30** **«СЕРЖАНТ МИЛИЦИИ»**, 3-я серия. Сериал

## ЕВРОСПОРТ

**10.30** Экстремальный спорт.
**11.00**, **14.00, 16.00, 21.00** Футбол. Кубок УЕФА. 1/4 финала.
**12.30**, **17.00, 19.30** Биатлон. Гран-При. Масс-старт. 12,5 км. Женщины.
**13.15**, **20.00** Биатлон. Гран-При. Масс-старт. 15 км. Мужчины.
**15.00** Футбол. Кубок УЕФА. 1/4 финала.
**17.30**, **18.30** Теннис. Турнир WTA в США (Майами). Полуфинал.
**20.30**, **1.00** Футбол. 24 лучших клуба Европы.
**22.00** Сильнейшие люди планеты. Гран-При суперсерий.
**23.00** Игры на открытом воздухе.
**0.00** Покер. Европейский тур. Лондон.

## ЕВРОПЕЙСКИЕ НОВОСТИ

**8.00** **-12.30** Новости за завтраком. Каждые 30 минут.
**13.00**, **13.30, 14.00, 14.30, 17.00, 17.30, 18.00, 18.30** Новости и стиль жизни.
**13.17**, **13.47, 17.17, 17.47** Европейцы.
**14.17**, **18.17** Интервью + Парламент.
**14.47**, **18.47, 19.50** Ле маг.
**15.00**, **15.30, 16.00, 16.30** Новости за ланчем.
**19.00** **-22.30** Вечерние новости. Каждые 30 минут.
**19.45**, **22.45** Космос.
**23.00** **-3.30** Вечерние новости. Каждые 30 минут.
**4.00** **-7.00** Подробные ночные новости. Каждый час.

## ТНТ

**7.00** Новости «fm-Медиа»
**7.10** **«ГУБКА БОБ КВАДРАТНЫЕ ШТАНЫ»**. Мультсериал
**7.35** **«ОХ УЖ ЭТИ ДЕТКИ»**. Мультсериал
**8.00** **«ДИКАЯ СЕМЕЙКА ТОРНБЕРРИ»**. Мультсериал
**8.30** Новости «fm-Медиа»
**8.45** «Тула: инструкция по применению - Лучшее»
**9.00** **«ПЛОХИЕ ДЕВЧОНКИ»**. Сериал
**10.00** **«МЕЧТАТЬ НЕ ВРЕДНО»**. Комедия
**11.55** **«Пес в сапогах»**. Мультфильм
**12.15** **«КАК ГОВОРИТ ДЖИНДЖЕР»**. Мультсериал
**12.40** **«ЭЙ, АРНОЛЬД!»** Мультсериал
**13.05** **«КРУТЫЕ БОБРЫ»**. Мультсериал
**13.30** Такси.
**14.00** Новости «fm-Медиа»
**14.15** «Тула: инструкция по применению - Лучшее»
**14.30** **«САША + МАША»**. Сериал
**15.00** Шоу [ОФИС].
**16.00**, **21.00** Шоу «Дом 2. Новая любовь!»
**17.00** «Школа ремонта». «За пределами охотника».
**18.00**, **20.00** Ток-шоу «Запретная зона».
**19.00** Новости «fm-Медиа»
**19.30** «Тула: инструкция по применению»
**19.45** **«САША + МАША»**. Сериал
**22.00** **«ПРОКЛЯТАЯ ВСТРЕЧА ПРИ ЛУННОМ СВЕТЕ»**. Комедия (Германия).
**0.15** Шоу «Дом 2. После заката».
**0.45** Новости «fm-Медиа»
**1.05** **«САША + МАША»**. Сериал

## ДАРЬЯЛ-ТВ

**7.00**, **7.30, 14.30** Мультфильм.
**8.00** **«НЯНЯ»**. Сериал
**8.30**, **15.30** Фильм-расследование «Как уходили кумиры. Прототип Остапа Бендера - Осип Шор».
**8.55**, **17.55** Неслучайная музыка.
**9.00** Телемагазин.
**9.30**, **0.15** Авто-новости «Карданный вал +».
**9.50** **«ДЕВЯТЬ КОРОЛЕВ»**. Х/ф
**12.05**, **19.00** Самое смешное видео.
**12.35** **«КОМАНДА «А»**. Сериал
**13.30**, **18.00** **«КРУТОЙ УОКЕР»**. Сериал
**15.00** Мультфильм.
**15.55** **«ПРЕЗУМПЦИЯ НЕВИНОВНОСТИ»**. Х/ф
**19.25** Шоу Бенни Хилла.
**19.55** «Самые громкие спортивные неудачи». Док. фильм
**21.00**, **0.55** «Общероссийский конкурс супермужчина России».
**22.00** **«ВРАЖДЕБНОЕ НАМЕРЕНИЕ»**. Х/ф
**0.35** Агентство криминальных новостей.
**1.55** «Опергруппа, на выезд!»
**2.35** «Этот безумный мир».

## НАЦИОНАЛЬНАЯ ГЕОГРАФИЯ

**14.00**, **20.00** Рассказы о неистовстве природы: Спасение туристов в Сьерре.
**14.30**, **20.30** Рассказы о неистовстве природы: Ураган «Иван».
**15.00**, **22.00, 5.00** Все о змеях.
**16.00** В поисках субмарины I-52.
**17.00** Секунды до катастрофы.
**18.00** Расследования авиакатастроф: На волосок от гибели.
**19.00** Призраки «Титаника».
**21.00**, **7.00** Исследования, спонсированные компанией Duracell.
**21.30**, **7.30** В мире диких животных.
**23.00** Удивительные моменты.
**0.00**, **3.00** Секунды до катастрофы.
**1.00**, **4.00** Расследования авиакатастроф.
**2.00**, **6.00** Трагедия корабля с сокровищами.

## 02-TV

**7.15** **-22.40** Рекламно-информационный блок
**7.00**, **8.10** На подъеме! Прогноз погоды
**7.05** Бодрое утро!
**7.20**, **8.05** Афиша
**8.00**, **10.20, 12.00, 15.00** Новости телекомпании Альтаир
**9.00**, **21.00** События. Тульское время
**11.45**, **14.45, 16.45, 18.45, 21.45** Новости зарубежной прессы
**11.55**, **14.55, 16.55. 20.55** Новости российской прессы
**21.20** Овертайм

## ТВ-ЦЕНТР Тула

**6.00** «Настроение».
**7.00** События.Тульское время.
**8.40** **«С МЕНЯ ХВАТИТ!»** Х/ф (США - Франция).
**10.50** «Московская афиша».
**11.00** «Дом на набережной».
**11.30**, **0.30** «Петровка, 38».
**11.45**, **14.45, 19.50** «События. Время московское».
**12.00** «Особая папка».
**12.50** «Опасная зона».
**13.05** **«ОДНО ДЕЛО НА ДВОИХ»**. Сериал (Германия).
**14.10** «Парк юмора» с В. Вишневским.
**15.00** «Путешествие вокруг света». Док. сериал (США).
**15.30** **«УНДИНА»**. Сериал (Россия).
**16.30** «Тайны подводных рифов». Док. фильм
**17.30** **«ПЕТЕРБУРГСКИЕ ТАЙНЫ»**. Сериал
**18.40** «Сокровища Эрмитажа». Док. сериал
**19.00** События. Тульское время.
**19.25** «Прогулки по Тульскому краю»
**19.35** «Extreme по-тульски»
**18.15** **«НОВЫЙ ДЕД МОРОЗ»**. Мультсериал (Франция).
**18.40** **«ПЕТЕРБУРГСКИЕ ТАЙНЫ»**. Сериал
**20.20** **«ПУАРО АГАТЫ КРИСТИ»**. Детектив (Великобритания).
**22.25** «Репортер» с М. Дегтярем.
**22.40** Ток-шоу «Народ хочет знать».
**23.50** Лотерея «Олимпион».
**0.00** «25-й час. События. Время московское».
**0.25** «5 минут спорта».
**0.45** «Кафе «Шансон».
**1.15** **«ПРОГУЛКА»**. Х/ф

## ТВ-1000

**4.00**, **22.00** **«СОБРАНИЕ»**. Триллер (Великобритания - США).
**6.00** **«ХОРОШАЯ ДЕВОЧКА»**. Мелодрама (США - Германия - Голландия).
**8.00** **«ОГРАБЛЕНИЕ ПО-ФРАНЦУЗСКИ»**. Комедия (Канада - Великобритания).
**10.00** **«СДЕЛКА»**. Триллер (Канада - США).
**12.00** **«ВЛАСТЬ ОГНЯ»**. Триллер (Великобритания - Ирландия - США).
**14.00** **«ХОРОШИЙ ЧЕЛОВЕК В АФРИКЕ»**. Комедия (США).
**16.00** **«АФЕРА»**. Драма (США - Канада - Германия).
**18.00** **«ДЬЯВОЛЬСКИЙ ОСТРОВ»**. Триллер (США).
**20.00** **«УБЕЙ МЕНЯ НЕЖНО»**. Триллер (США, 2002 г.)
**Режиссер: Ч. Кайге. В ролях: Х. Грехем, Д. Файнс, Н. Макилоун.**
Случайная встреча переворачивает жизнь. Вчера еще был уютный мирок - надежная, размеренная жизнь с бой-френдом, но случайный взгляд кареглазого мачо Адама, встреченного на улице, все меняет...
**0.00** Playboy.

## MTB

**6.00**, **8.00, 14.00** MTV пульс.
**7.00**, **13.00** Ru-zone.
**8.15**, **15.30** По домам. Фабрика Звезд.
**8.45**, **15.00** News Блок Daily.
**9.00** Европейская 20-ка. Хит-парад.
**10.00** Анимэ «Манускрипт ниндзя. Новая глава».
**10.30** **«КЛИНИКА»**. Сериал
**11.00** Жестокие игры.
**11.30** Звездная жизнь. Missy Elliot.
**12.00** Превращение по-звездному.
**12.30** Роковые серенады.
**15.15** По домам.
**16.00** SMS чарт с Тимуром.
**17.00** Сводный чарт. Хит-парад.
**18.00** Анимэ «Манускрипт ниндзя: новая глава».
**18.30** Здорово! Живешь?
**19.00** Гид по стилю с Т. Геворкян.
**19.30** Стоп! Снято. Фабрика Звезд.
**21.30** Звездная жизнь. Britney and Kevin.
**22.00** Тачку на прокачку.
**22.30** Ali G шоу.
**23.00** News блок weekly .
**23.30** Дикари.
**0.00** Центр Ритма.

## MEZZO

**8.00**, **14.00, 22.00** Классика.
**11.45**, **15.35, 22.35** Меццо Маг.
**12.00** Классический фестиваль.
**15.45** Музыка моего сердца.
**17.20** Классическая опера.
**21.15** «Парсифаль». Док. фильм
**22.50** Классический концерт.

## JETIX

**8.00** **«ДЖИМ БАТТОН»**.
**8.20** **«ПИТЕР ПЭН»**.
**8.40** **«БЕЗУМНЫЙ ПИРАТ ДЖЕК»**.
**8.50** **«ДЕННИС-НЕПОСЕДА»**.
**9.15**, **15.00, 20.35** **«ТОЛЬКО ШПИОНЫ»**.
**9.40**, **12.25, 17.35, 0.50** **«СУПЕРРОБОТ И ОБЕЗЬЯНЬЯ КОМАНДА»**.
**10.05**, **17.10, 21.20** **«РЕБЯТА АЛЬФА НА МАШИНАХ»**.
**10.30**, **18.00** **«ТОФУ»**.
**10.55**, **16.30, 19.15** **«ЧТО С ЭНДИ?»**
**11.15**, **16.05, 18.50** **«W.I.T.C.H. ВЕДЬМА»**.
**11.40**, **13.30, 18.25** **«ЖИЗНЬ С ЛУИ»**.
**12.00**, **14.15, 20.10** **«ДЕТКИ ИЗ КЛАССА 402»**.
**12.45**, **15.25** **«НОВАЯ СЕРИЯ. ТАРАКАН-РОБОТ»**.
**13.10**, **15.45** **«СОНИК ИКС»**.
**13.55**, **19.35** **«ТУТЕНШТЕЙН»**.
**14.40**, **20.00** **«СЕКРЕТНЫЕ МАТЕРИАЛЫ ПСОВ-ШПИОНОВ»**.
**16.50**, **21.00, 1.15** **«ГОНЩИКИ НАСКАР»**.
**21.45**, **0.30** **«ЧЕЛОВЕК-ПАУК»**.
**22.05** **«ЧЕЛОВЕК-ПАУК БЕЗ ГРАНИЦ»**.
**22.25** **«КОТ ИК»**.
**22.35**, **23.00** **«КОРОЛЬ ШАМАНОВ»**.
**23.20** **«НЕВЕРОЯТНЫЙ ХАЛК»**.
**23.45**, **1.35** **«ДИАБОЛИК»**.
**0.05** **«ЛЮДИ ИКС»**.

## XXI ВЕК

**10.00**, **18.00, 2.00** **«КРИК ЛЮБВИ»**. Комедия (Франция, 2004 г.)
**Режиссер: Ж. Баласко. В ролях: Р. Берри, Д. Прево, Ж. Баласко.**
Юго - ветеран парижской сцены, мечтающий о возвращении к былому успеху. И ему предоставляется шанс...
**11.30**, **19.30, 3.30** **«БЛАГОЧЕСТИВАЯ КУРТИЗАНКА»**. Драма (США).
**13.20**, **21.20, 5.20** **«ПРЕДЛОЖЕНИЕ»**. Триллер (США, 2000 г.)
**Режиссер: Р. Гейл. В ролях: Н. Моран, Д. Эспозито.**
Тайному агенту нужна жена на одну ночь, чтобы выполнить опасное задание, связанное с преступным авторитетом...
**14.50**, **22.50, 6.50** **«БРИС ВЕЛИКОЛЕПНЫЙ»**. Комедия (Франция).
**16.30**, **0.30, 8.30** **«КРЕСТОНОСЦЫ»**, 2-я серия. Х/ф (Польша).

## МУЗ-ТВ

**5.00** «Энергетик».
**6.00** «Наше».
**7.00** «Энергетик».
**8.30** «Срочный хит-парад».
**9.00** «Энергетик».
**10.00** «Наше».
**10.45** Pro-новости.
**10.55** «Мобильная 10-ка».
**11.55** «Быть Сергеем Лазаревым».
**12.25** «Zoom».
**12.55** «Правдивые голливудские истории». Снуп Догг.
**13.55** «Видеотека».
**14.05** «Shейкер».
**14.40** «Алфавит».
**14.55** «Голливудская 10-ка лучших».
**15.25** «Народный артист 3».
**15.45** Аниме «Чобиты».
**16.15** «10 наших» с О. Кучерой.
**17.15** «Следующий».
**17.45** «Быть Сергеем Лазаревым».
**18.15** Премия Муз-ТВ 2005.
**19.55** «Мультяшка».
**20.20** «Детская 10-ка».
**20.55** «Мультяшка».
**21.10** «Народный артист 3».
**21.25** «Правила съемки».
**21.55** «Zoom F.A.Q».
**22.30** «Комната страха».
**23.00** «Техника секса».
**23.30** «Народный артист 3».
**23.50** «Видеотека».
**0.00** «Музыка со SMSыслом».
**3.00** «Shейкер».

## ТВ-3 Тула

**6.30** Победоносный голос верующего.
**7.00**, **7.15** Мультфильм.
**7.30** **«САБРИНА-МАЛЕНЬКАЯ ВЕДЬМА»**, 44-я серия. Мультсериал
**8.00** **«ЧЕРЕПАШКИ-НИНДЗЯ»**, 28-я серия. Мультсериал
**8.30** Дом живых историй.
**9.00** **«МАРТЫШКИ, УБИРАЙТЕСЬ ВОН!»** Х/ф (США).
**11.00** **«ЭПОХА»**. Х/ф (США).
**13.00** Встреча с ясновидящей Наной.
**13.05** Если хочешь быть здоров.
**14.00** **«НОВЫЕ ПРИКЛЮЧЕНИЯ ТОМА СОЙЕРА И ГЕККЕЛЬБЕРИ ФИННА»**. Х/ф (США).
**15.55** **«КРАСНЫЙ СКОРПИОН»**. Х/ф (США).
**18.00**, **3.00** **«ТРЕТЬЯ СМЕНА»**, 89-я серия. Сериал
**19.00** **«ДВОЕ: Я И МОЯ ТЕНЬ»**. Х/ф (США).
**21.00** **«ДЕРЖИСЬ ДО КОНЦА»**. Х/ф (Канада, 2004 г.)
**Режиссер: М. Гриффитс. В ролях: К. Якот, Д. Келли, Д. Пристли.**
Невеста Ника сбежала со свадьбы с каким-то коварным продюсером. Ник решил вернуть Девушку Своей Мечты и отправился за ними. Но его любимые родители и друзья терпеть не могут эту капризную красотку...
**23.00** **«ПОСЛЕ РЕАНИМАТОРА»**. Х/ф (США - Испания).
**1.00** **«ДЖИПЕРС-КРИПЕРС 2»**. Х/ф (США).

## «ДАМСКИЙ КЛУБ»

**7.00**, **0.20** Музыка на канале.
**7.20** **«СЕКРЕТЫ»**, 16-я серия. Сериал
**7.50**, **11.00, 18.00** «Красотка».
**8.25** Fashion.
**9.00** «С добрым утром, любимая!»
**10.00**, **19.00** «Товары любимым».
**12.00**, **13.00, 16.00, 17.00** «Дамские новости».
**12.05** «Имею право».
**13.05** «Приятного аппетита».
**14.00** **«СТРЕЛЯЙТЕ В ПИАНИСТА»**. Драма (Франция).
**16.05** «Наши дети».
**17.05** **«СЕКРЕТЫ»**, 17-я серия. Сериал
**20.00** «Зеркало жизни».
**21.00** «Ваш личный парапсихолог».
**22.00** «Сексуальная революция».
**23.00** **«ЖИЛ-БЫЛ НАСТРОЙЩИК»**. Комедия
**0.10** Телемагазин.

## «РУССКИЙ ИЛЛЮЗИОН»

**6.00**, **12.00** Конкурс «Счастливый билет».
**8.00**, **14.00** **«СТАРАЯ КРЕПОСТЬ»**, 4-я серия. Х/ф
**10.00**, **16.00** **«ФАЛЬШИВАЯ МОНЕТА»**, 2-я серия. Драма
**18.00**, **0.00** **«ВЕСЕННЯЯ СКАЗКА»**. сказка
**20.00**, **2.00** **«СТАРАЯ КРЕПОСТЬ»**, 5-я серия. Х/ф
**21.30**, **3.30** «Создатели и зрители».
**22.00**, **4.00** **«МИРАЖ»**, 1-я серия. Детектив
1-я серия.

## ТВ-МИР

**6.40** Заряжайся!
**7.30** **«БЛИЗНЕЦЫ»**, 48-я серия. Сериал
**8.30** **«ВОЗВРАЩЕНИЕ БРОНЕНОСЦА»**, 4-я серия. Сериал
**9.30** «Новости Содружества».
**9.45** **«КОДОВОЕ НАЗВАНИЕ «ЮЖНЫЙ ГРОМ»**, 1-я серия. Х/ф
1-я серия.
**11.40** «Тик-так».
**12.30** «Новости Содружества».
**12.50** **«БЛИЗНЕЦЫ»**, 49-я серия. Сериал
**14.20** «Дом, который...» (Беларусь).
**14.35** Кирова, 17.
**14.50** «Ассоль Молдокматова представляет...» (Кыргызстан).
**15.30** «Новости Содружества».
**15.50** **«КРЕСТОНОСЦЫ»**, 1-я серия. Х/ф (Польша).
1-я серия.
**18.10** «Тик-так».
**18.30** «Новости Содружества».
**18.50** Акценты.
**19.10** Спорная территория.
**20.00** **«КОДОВОЕ НАЗВАНИЕ «ЮЖНЫЙ ГРОМ»**, 2-я серия. Х/ф
**21.30** «Новости Содружества».
**21.55** «Хит-экспресс».
**22.50** **«КРЕСТОНОСЦЫ»**, 2-я серия. Х/ф (Польша).

## ШКОЛЬНИК

**7.55**, **15.55, 23.55** Программа передач.
**8.00**, **16.00, 0.00** **«КАРМЕЛЮК»**. Х/ф
**9.20**, **17.20, 1.20** «Училище: люди, годы, жизнь...» Док. фильм Фильм 3.
**10.00**, **18.00, 2.00** «Москва и мир».
**10.15** «Наш Иллюзион»: «Праздник Святого Йоргена».
**11.35** **«Сказа о попе и работнике его балде»**. Мультфильм
**12.00**, **20.00, 4.00** «Экология литературы». «Новая антология: «Фернандо Аррабаль».
**13.00**, **21.00, 5.00** «Командоры, вперед!»
**13.25**, **21.25, 5.25** **«ПОЛИЦЕЙСКИЙ»**. Х/ф
**14.00**, **22.00, 6.00** **«БОГДАН ХМЕЛЬНИЦКИЙ»**. Х/ф
**15.50**, **23.50, 7.50** **«Синица»**. Мультфильм
**18.15** «Наш Иллюзион»: «Праздник Святого Йоргена».
**19.35** **«Сказа о попе и работнике его балде»**. Мультфильм
**2.15** «Наш Иллюзион»: «Праздник Святого Йоргена».
**3.35** **«Сказа о попе и работнике его балде»**. Мультфильм

## ФИЛЬМ ДНЯ — НТВ, 21.40

### «ОТ КОЛЫБЕЛИ ДО МОГИЛЫ». (США, 2003 г.)

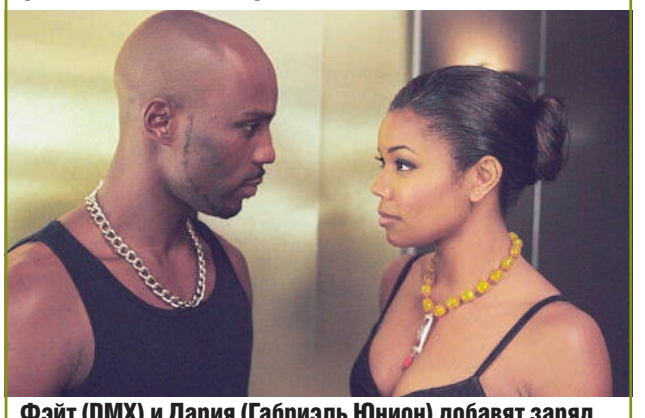

**Фэйт (DMX) и Дария (Габриэль Юнион) добавят заряд веселья и превратят фильм в настоящее удовольствие.**

***Режиссер: Анджей Бартковяк.***

***В ролях: Джет Ли, DMX, Энтони Андерсон, Келли Ху, Том Арнольд.***

**Боевик.** Потрясающие съемки, немыслимые трюки и блестящий юмор - основные убойные ингредиенты фильма. Грабитель и секретный агент объединяют свои усилия в борьбе против банды свирепых гангстеров.

## ПЕРВЫЙ КАНАЛ

**6.00** Новости.
**6.20** **«ЛЕГКАЯ ЖИЗНЬ»**. Комедия (к/ст. им. М. Горького, 1964 г.)
**Режиссер: В. Дорман. В ролях: Ю. Яковлев, Ф. Раневская, В. Марецкая.**
После окончания химического института Бочкин устраивается заведующим химчистки. На «теплом» месте герой быстро разбогател...
**8.10** «Играй, гармонь любимая!»
**8.50** «Слово пастыря».
**9.00** Мультфильмы: **«Кряк-бригада»**, **«С добрым утром, Микки!»**
**10.00** Новости.
**10.10** «Смак».
**10.30** «Поймать вора».
**11.10** «Маленькие звезды большого кино».
**12.00** Новости.
**12.10** «Здоровье».
**13.00** «За секунду до катастрофы. Крушение «Конкорда».
**14.00** Футбол. Чемпионат России. III тур. «Спартак» - ЦСКА. Прямой эфир.
**16.00** «Брачные аферисты». Док. фильм
**17.00** «Большие девочки».
**18.00** Вечерние новости.
**18.20** Праздничный «Ералаш».
**18.50** «Большие гонки».
**20.00** «Вечер с Максимом Галкиным».
**23.00** **«Я - ШПИОН»**. Комедия
**0.40** **«ПРИЗРАК ДОМА НА ХОЛМЕ»**. Триллер (США, 1999 г.)
**Режиссер: Я. де Бонт. В ролях: Л. Нисон, К. Зета-Джонс, Л. Тэйлор.**
Огромный величественный особняк больше 130 лет одиноко стоит на холме в полном запустении. Когда-то его построил барон Хью Крэй для своей жены и будущих детей...
**2.50** «Лучшие кинотрюки 2005 года». А. Шварценеггер.
**4.00** **«ДЕБЮТ»**. Комедия (США, 2000 г.)
**Режиссер: Д. Каджайон. В ролях: Д. Баско, Д. Счалли, Б. Сард.**
Бен Меркадо, талантливый 18-летний американец филлипинского происхождения, мечтает после окончания средней школы пойти в художественный колледж. Но свои планы он держит в секрете...

## РОССИЯ ТВ-Тула

**6.00** «Доброе утро, Россия!»
**7.40** «Золотой ключ».
**8.00** «Вести».
**8.10** «Местное время. Вести - Тула».
**8.20** «Диалоги о животных».
**8.55** «Военная программа».
**9.20** «Вокруг света».
**9.50** «Субботник».
**10.30** «Утренняя почта».
**11.00** «Вести».
**11.10** «Местное время. Вести - Тула».
**11.20** «Сто к одному».
**12.15** «В поисках приключений».
**13.15** «Клуб сенаторов».
**14.00** «Вести».
**14.20** **« Н Е П О Д Д А Ю Щ И Е С Я »**. Комедия
**16.00** Местное время. «Время ответа»
**16.30** «Без наценки»
**16.45** «Субботний марафон»
**17.00** «Свой интерес».
**17.20** «Местное время. Вести - Тула». События недели.
**18.00** «Народный артист».
**19.00** «Вести. Дежурная часть».
**19.30** «Честный детектив».
**20.00** «Вести».
**20.15** «Субботний вечер».
**22.10** **«МИСС КОНГЕНИАЛЬНОСТЬ»**. Комедия (США, 2000 г.)

Сандра Баллок.

**Режиссер: Д. Петри. В ролях: С. Баллок, М. Кейн, Б. Брэтт.**
Ноги гладкие. Губы блестящие. Револьвер наизготовку. Агент ФБР Грэйси Харт выступает в роли претендентки на звание Мисс США. Но у Грэйси нет амбиций участниц конкурсов красоты...
**0.20** **«ШАНХАЙСКИЕ РЫЦАРИ»**. Боевик (Великобритания - США, 2000 г.)
**Режиссер: Д. Добкин. В ролях: Д. Чан, О. Уилсон.**
Чона Уэнга и Роя О'Бэнно на ждут новые свершения! Расследование загадочного убийства отца Чона приводит двух приятелей в Лондон...
**2.40** **«ПАДАЮЩИЕ СКАЛЫ»**. Триллер (Германия).
**4.30** Канал «Евроньюс».

## НТВ

**6.00** **«ОТ КОЛЫБЕЛИ ДО МОГИЛЫ»**. Боевик (США).
**7.35** **«АЛЬФ 2»**. Сериал
**8.00** «Сегодня».
**8.15** «Дикий мир».
**8.45** «Без рецепта». Доктор Бранд.
**9.25** «Смотр».
**10.00** «Сегодня».
**10.15** «Главная дорога».
**10.55** «Кулинарный поединок».
**11.55** «Квартирный вопрос».
**13.00** «Сегодня».
**13.20** «Особо опасен!»
**14.00** **«КАЗУС КУКОЦКОГО»**. Сериал
**16.00** «Сегодня».
**16.20** «Женский взгляд». С. Жильцова.
**16.55** «Своя игра».
**17.55** **«МОРСКИЕ ДЬЯВОЛЫ. ПРАВИЛА АБОРДАЖА»**. Сериал
**19.00** «Сегодня».
**19.30** «Профессия - репортер».
**19.55** «Программа максимум».
**20.55** **«БАНДИТСКИЙ ПЕТЕРБУРГ 7»**. Сериал
**22.00** «Реальная политика».
**22.40** **«БЫСТРЫЙ И МЕРТВЫЙ»**. Х/ф (США, 1995 г.)
**Режиссер: С. Рейми. В ролях: Ш. Стоун, Д. Хэкман, Р. Кроу.**
Пустыня, и посреди нее - маленький грязный городок. Здесь только женщины и больные не носят кобуры на поясе. В городе хозяйничает майор Херад - жестокий и хладнокровный человек...
**0.50** «Мировой бокс. Ночь нокаутов».
**1.35** **«ТЕЛО КАК УЛИКА»**. Х/ф (США, 1993 г.)

Мадонна.

**Режиссер: У. Эдель. В ролях: Мадонна, У. Дэфо, Д. Мантенья.**
Влюбившись в свою подзащитную, обвиняемую в убийстве, адвокат Фрэнк Дилэйн так умело строит речь в суде, что ему удается убедить присяжных вынести оправдательный вердикт...
**3.15** **«ПСЫ ВОЙНЫ»**. (США).

## СТС-ТУЛА

**6.00** «Австралия. Земля вне времени». Док. фильм (Австралия - США).
**6.40** «Большой барьерный риф». Док. фильм (США).
**7.25** **«Пес в сапогах»**. Мультфильм
**7.50** **«СЕМЬЯ ПОЧЕМУЧЕК»**. Мультсериал
**8.20** **«СМЕШАРИКИ»**. Мультсериал
**8.30** Так говорит Библия
**9.00** Лучшие программы «Улицы Сезам».
**9.30** **«ИСТИ-БИТСИ ПАУЧОК»**. Мультсериал
**10.00** **«ТОМ И ДЖЕРРИ»**. Мультсериал
**10.10** **«СОКРОВИЩА ЛЕПРЕКОНОВ»**. (США, 1996 г.)
Режиссер: Т. Николау. В ролях: Д. Блутал, Д. Эллис, М. Хиггинс.
Стареющий Майкл Деннехи проводит туры для любопытных приезжих в своем родовом замке в Ирландии. Сказочные персонажи лепреконы, о которых рассказывает Майкл, действительно существуют, причем сам гид дружит с королем лепреконов, Кевином...
**12.00** Самый умный.
**14.00** Кино в деталях с Ф. Бондарчуком. Г. Тюнина.
**15.00** Ты - супермодель 3. Финал.
**16.00** Истории в деталях. Спец. выпуск.
**16.30** **«УЛИЦЫ РАЗБИТЫХ ФОНАРЕЙ»**. Сериал **«Танцы на льду»**.
**17.40** **«ДОСТАТЬ КОРОТЫШКУ»**. Х/ф
**19.50** **«МОЯ ПРЕКРАСНАЯ НЯНЯ»**. Сериал
**21.00** **«ДОМ ВВЕРХ ДНОМ»**. Комедия (США, 2003 г.)
**Режиссер: А. Шэнкман. В ролях: С. Мартин, К. Латифа, Ю. Леви.**
Разведенный адвокат Питер Сандерсон общался по сети с умной и юридически подкованной женщиной. Но она оказалось... вздорной чернокожей толстухой по имени Шарлин, сбежавшей из тюрьмы...
**23.15** Хорошие шутки.
**2.20** **«ЗОНА ПРЕСТУПНОСТИ»**. Триллер (США, 1998 г.)
**Режиссер: Д. Ирвин. В ролях: Х. Кайтел, С. Дорфф, Т. Хаттон.**
Братья Иган задумывают ограбление ювелирного магазина в Палм-Спрингс. Для этого они привлекают еще двоих...
**3.50** «День «Д», 1 и 2-я серия. Док. фильм

## КУЛЬТУРА

**7.00** Канал «Евроньюс».
**10.00** **, 1.20** Программа передач.
**10.10** «Библейский сюжет».
**10.40** **«ТЕНЬ»**. Х/ф
**12.10** **, 2.20** «Путешествия натуралиста».
**12.40** Мультфильмы: **«Дом для Кузьки»**, **«Приключения Домовенка»**, **«Сказка для Наташи»**, **«Возвращение Домовенка»**.
**13.55** «Все о животных», 21-я серия. Док. сериал «Пингвины». (Великобритания).
**14.20** **«В. ДАВЫДОВ И ГОЛИАФ»**. Х/ф
**14.50** Со дня рождения А. Яковлева. «Неизвестный АэС».
**15.30** **«ЖЕНИТЬБА БАЛЬЗАМИНОВА»**. Х/ф
**17.00** **«Девочка и медведь»**. Мультфильм
**17.10** **, 1.25** «Таинственные города Азии», 6-я серия. Док. сериал «Киото». (Германия - Франция - Япония).
**18.05** «Романтика романса».
**18.45** «Магия кино».
**19.30** «Сферы».
**20.10** «Блеф-клуб». Спецвыпуск. «Театр Сатиры в День дурака».
**21.05** К 70-летию С. Говорухина. «Линия жизни».
**22.00** «Новости культуры».
**22.20** **«ТРУДНЫЕ ЛЮДИ»**. Телеспектакль
**0.25** «Прогулки по Бродвею».
**0.55** **«Серый волк энд Красная Шапочка»**. Мультфильм
**2.50** **«Ветер вдоль берега»**. Мультфильм

## ЗВЕЗДА

**6.00** **«СЫЩИК ПЕТЕРБУРГСКОЙ ПОЛИЦИИ»**. Х/ф (Свердловская к/ст).
**7.45** **«ВОЛШЕБНИК ЛАЛА»**. Х/ф (Венгрия).
**9.00** **, 5.00** «Всякая всячина».
**10.00** **, 22.00** «Камуфляж».
**10.30** «Наука для нас».
**11.00** «Вокруг света на «Крузенштерне».
**11.30** «И жизнь, и слезы, и любовь...».
**12.00** **, 19.45** «Лицедеи». Док. фильм
**12.30** **, 23.00** «Русь казачья».
**13.00** **, 0.00** «Формула здоровья «.
**13.30** **, 23.30** «Дикий молодняк». Док. сериал
**14.00** **, 3.20 «АЙБОЛИТ 66»**. Х/ф («Мосфильм»).
**15.45** **, 22.30** «Звезды О.С.П.».
**16.15** **, 0.30 «СЕЗОН ЧУДЕС»**. Х/ф (Одесская к/ст).
**18.00** «В мире цирка»: «Карандаш».
**18.30** **, 2.05 «АУ-У!»** Х/ф («Мосфильм»).
**20.20** **«СТАРИКИ РАЗБОЙНИКИ»**. Х/ф («Мосфильм»).

## ПЛЮС 12 REN-TV

**6.00** Музыкальный канал
**6.45** **«Завтра будет завтра»**. Мультфильм
**6.55** «Формула-1». Квалификация. Прямая трансляция из Австралии.
**8.00** **«Куплю привидение»**. Мультфильм
**8.15** **«ДУГ»**. Мультсериал (США).
**8.40** **«БЛИЗНЯШКИ-ПЯТЕРНЯШКИ»**. Мультсериал (США).
**9.05** **«ГЕРКУЛЕС»**. Мультсериал (США).
**9.30** **«СИМПСОНЫ»**. Мультсериал (США).
**10.40** «Очевидец».
**11.40** Мозголомы: насилие над наукой.
**12.50** «Криминальное чтиво»: «Игры контрабандистов».
**13.30** «24».
**13.50** Проект «Отражение»: «Юрий Лонго: Тайны «белого» колдуна».
**15.00** «Невероятные истории».
**15.40** **«НАСТОЯЩАЯ ЛЮБОВЬ»**. Триллер (США).
**18.30** «Криминальное чтиво»: «Игры контрабандистов».
**19.00** «Неделя».
**20.20** «Египетские ночи». Концерт М. Задорнова.
**22.45** «Лас-Вегас - город волшебства». Док. фильм (Франция).
**23.50** **«СЕКС-ИГРЫ В ЛАС-ВЕГАСЕ. ИБО Я СОГРЕШИЛ»**. Эротика (США).
**1.45** **«СЕКРЕТНЫЕ МАТЕРИАЛЫ»**. Сериал (США).
**2.30** Ночной музыкальный канал.

## «ДОМАШНИЙ»

**7.00** **, 18.30** Городские новости.
**7.30** «Полезное утро».
**10.30** **, 17.00** В мире животных.
**11.30** **«ТРИ ТОПОЛЯ НА ПЛЮЩИХЕ»**. Мелодрама
**13.15** Правильный дом.
**13.30** Цветочные истории.
**14.00** Мир в твоей тарелке.
**14.30** Декоративные страсти.
**15.00** Дом с мезонином.
**15.30** Коллекция идей.
**16.00** Модная прививка.
**16.30** Городское путешествие.
**18.00** **«8 ПРОСТЫХ ПРАВИЛ ДЛЯ ДРУГА МОЕЙ ДОЧЕРИ-ПОДРОСТКА»**. Сериал
**19.00** **, 23.00 «ЖЕНАТЫ... С ДЕТЬМИ»**. Сериал
**19.30** **«МИСТЕР ПИТКИН В ТЫЛУ ВРАГА»**. Комедия (Великобритания).
**21.30** **«СКОРАЯ ПОМОЩЬ»**. Сериал
**22.30** **«АЛЬФ»**. Сериал
**23.30** «Душа человека». Док. сериал
**0.30** «Самые красивые дома мира». Док. сериал
**1.00** **«ЖЕНСКАЯ БРИГАДА»**. Сериал
**1.45** **«ИСКАТЕЛИ ПРИКЛЮЧЕНИЙ»**. Сериал
**2.30** **«СИЛЬНОЕ ЛЕКАРСТВО»**. Сериал
**3.15** **«МОЛОДЫЕ И ДЕРЗКИЕ»**, 1-4-я серия. Сериал
**5.55** «Австралия. Земля вне времени». Док. фильм (США).

## РАМБЛЕР

**7.00** «Секреты фильмов о дикой природе». «Невероятные истории».
**7.30** «Кулинарный серфинг». «Залив Байрон».
**8.00** **, 14.20 «РИПЛИ В ПОИСКАХ НЕВЕРОЯТНОГО»**. Мультсериал (Канада - Франция).
**8.30** «Гиппопотам: король африканских рек». Док. фильм
**9.25** **, 14.50** «Передвижная лаборатория 2». «Самый высокий дом».
**10.00** **«КРЕМЛЕВСКИЕ ТАЙНЫ XVI ВЕКА»**. Х/ф (Россия).
**12.00** **, 19.00** «Новости высоких технологий».
**12.35** «Секреты фильмов о дикой природе».
**13.15** «Ваш личный гид». «Индонезия».
**15.30** **, 18.00** «Тайны, магия и чудеса».
**16.30** «Вкусная жизнь».
**17.00** «Анатомия катастроф», 5-я серия. Док. сериал
**19.30** Повод для встреч.
**19.45** За кадром.
**19.55** Театральный бомонд.
**20.10** Без протокола.
**20.00** «Секретный полигон». «Небесные линкоры». Пер. 3.
**20.35** **«ИСКАТЕЛИ ПРИКЛЮЧЕНИЙ»**. Х/ф (Китай - Гонконг - Тайвань).
**23.00** «Анатомия катастроф», 6-я серия. Док. сериал
**0.00** «Соревнования на свалке».
**1.00** SMS ТелеЧат.

## РБК

**6.00** **-5.30** Новости. Каждые 30 минут.
**6.10** **, 18.10, 22.10** Звездная пыль.
**6.15** **, 23.15** Диалог.
**7.05** **, 10.35** Зарубежный бизнес.
**7.35** Сфера интересов. В погоне за молодостью.
**8.10** Интрига дня.
**9.05** **, 13.35** Рынки. Итоги недели.
**9.35** **, 5.05** Недвижимость.
**10.05** **, 20.35, 5.35** Персона.
**11.05** Сфера интересов. Мусорные «ноу-хау».
**11.35** Рынки. Глобальный взгляд.
**12.05** **, 22.15, 4.05** Афиша.
**12.15** В фокусе. Угольные терминалы.
**13.05** **, 3.05** Автоэксперт.
**14.10** **, 23.10** Бизнес-стиль.
**14.15** В фокусе. Энергетическое машиностроение.
**15.05** Рекламная пауза.
**15.35** **, 2.05** Компании.
**16.05** Сфера интересов. Архитектурные проекты новой Москвы.
**16.35** Капитал. ЭДО - будущее фондового рынка.
**17.10** Азбука инвестора.
**17.15** IPO в России.
**18.15** Диалог. Зарплаты в России.
**19.05** **, 0.05** Зарубежный бизнес. Обзор за неделю.
**20.05** C-news: технологии будущего.
**21.05** **, 1.05** Мир за неделю.
**22.35** Сфера интересов. Розыгрыш как товар.
**2.35** Сфера интересов. Индивидуальный портной.
**3.35** Капитал. Непопулярный аккредитив.
**4.15** В фокусе. Выставочный бизнес.

## ЭКСПЛОРЕР

**7.00** **, 13.00 «ПОЕДИНОК С ПРИРОДОЙ»**. Сериал (Великобритания).
**8.00** **, 14.00** «Катастрофы в миллиард долларов». Док. сериал (США).
**9.00** **, 15.00** Шоу «SAS джунгли - а ты бы смог?» (Великобритания).
**10.00** **, 16.00, 22.00** «Шоу полезных вещиц». Док. сериал (Великобритания).
**10.30** **, 16.30, 22.30** «Как потратить миллиард». Док. фильм (Великобритания).
**11.00** **, 17.00** «Супер Максимум». Док. сериал (Австралия).
**11.30** **, 17.30** «Преступные гении». Док. фильм (США).
**12.00** **, 18.00** «Пленники - в секретной школе армии». Док. фильм (США).
**19.00** **, 19.30** Автомобильный журнал «Пятая скорость». (Великобритания).
**20.10** «Босоногий бушмэн». Док. сериал (Австралия).
**21.00** «Астронавт». Док. сериал (Австралия).
**23.00** «Репетиция конца света». Док. фильм (США).
**0.00** «Тюрьмы с максимальной охраной». Док. фильм (Австралия).

## ДИСКАВЕРИ

**8.00** **, 14.00** Мегастроители. Перестройка Гарлема (Нью-Йорк).
**9.00** **, 15.00** Свалка истории, Уничтожение бомб.
**10.00** **, 16.00** Американский «Чоппер». Мотоцикл Майки и Винни, ч. 1.
**11.00** Звериные баталии. Белый медведь - морж.
**12.00** **, 6.00** Как это сделано, 27-я серия.
**12.30** **, 6.30** Как это сделано, 28-я серия.
**13.00** Супермифы, 44-я серия.
**17.00** Автолюбители. «MRII Марк», ч. 1.
**17.30** Автолюбители. «MRII Марк», ч. 2.
**18.00** Мозговой штурм, 2-я серия.
**19.00** Тайное. Битломания в Великобритании.
**20.00** Как это делается?, 1-я серия.
**21.00** Удивительные машины. Краны.
**21.30** Удивительные машины. Амфибии.
**22.00** **, 23.00** Ваш выбор.
**0.00** Ваш выбор.
**1.00** Болезни и смерти королей, 2-я серия.
**2.00** Мозговой штурм, 3-я серия.
**3.00** Виновен или невиновен?, 9-я серия.
**4.00** Обвинители. Без следа.
**5.00** Звериные баталии. Анаконда гуар.
**7.00** Супермифы, 45-я серия.

## ПЛАНЕТА ЖИВОТНЫХ

**8.00** Приключения Джеффа Корвина: Индонезия - путешествие к свободе.
**9.00** Как вырастить гризли, 2-я серия.
**10.00** **, 14.00, 1.00** Самые смешные животные на планете, 13-я серия.
**10.30** **, 14.30, 1.30** Самые смешные животные на планете, 14-я серия.
**11.00** Истории охотника за крокодилами: Заснято на камеру.
**12.00** **, 18.00, 6.00** Обезьяньи дела, 9-я серия.
**12.30** **, 18.30, 6.30** Поместье сурикатов: Выбор Дэйзи.
**13.00** **, 19.00, 7.00** Гелады: Битва отважного сердца.
**13.30** **, 19.30, 7.30** Ветеринары саванны: Национальный парк королевы Елизаветы.
**15.00** **, 3.00** Звериная полиция Майами, 1-я серия.
**16.00** Собаки Токио.
**17.00** Рождение панды.
**20.00** Звери - герои: Челюсти.
**21.00** На съемочной площадке фильма «Чудо в Сэйдж-Крик».
**21.30** На съемочной площадке фильма «Лесси».
**22.00** Экватор, реки солнца.
**23.00** **, 4.00** Джейн Гудолл - когда животные говорят, 1-я серия.
**0.00** **, 5.00** Джейн Гудолл - когда животные говорят, 2-я серия.
**2.00** Людоеды: Волки.
**2.30** Добыча хищника: Сверхчувство.

## КАНАЛ ПУТЕШЕСТВИЙ

**10.00** **, 16.00, 3.00** Не забывайте паспорт. Китай, ч. 2.
**11.00** **, 21.00, 2.00** Удаленные острова. Коринфский канал и Пелопоннисос.
**11.30** **, 21.30, 2.30** Далекие острова. Сикладские острова.
**12.00** Путеводители по земному шару. Апрель.
**12.30** Энтрада.
**13.00** Планета еды. Малайзия.
**14.00** Приключения Жюля Сильвестера среди дикой природы.
**15.00** Поездки мечты.
**15.30** Страсть к путешествиям. Орландо - мир Уолта Диснея.
**17.00** **, 20.00** По Восточной Европе. Словакия.
**17.30** Вокруг света за восемьдесят дней. Механики-маньяки.
**18.00** По железным дорогам Швейцарии. Новый ледниковый экспресс, ч. 1.
**19.00** Прогулки по дикой природе. Мексика.
**19.30** Поездки мечты. Перу.
**20.30** Страсть к путешествиям. Мармарис.
**22.00** Землепроходцы. Джайпур, Индия.
**22.30** Землепроходцы. Йодхпур, Индия.
**23.00** Путешествия и приключения. Килиманджаро.
**23.30** Поход по всему свету. Специальный выпуск. Лучшие места.
**0.30** Поездки мечты. Франция. Арль и Шампань.
**1.00** Поход по всему свету. Города Азии.

## РОССИЯ-СПОРТ

**4.50** Футбол. Кубок УЕФА. 1/4 финала. «Левски» (Болгария) - «Шальке-04» (Германия).
**7.00** , **9.00, 13.00, 19.15, 21.35, 23.55** «Вести-спорт».
**7.10** Самбо. Чемпионат России.
**8.10** Биатлон. Гран-При. Гонка преследования. Мужчины.
**9.10** , **13.15** «Спортивный календарь».
**9.15** , **4.20** «Летопись спорта». Первые шаги отечественного биатлона.
**9.45** Футбол. Кубок УЕФА. 1/4 финала. «Севилья» (Испания) - «Зенит» (Россия).
**11.50** Профессиональный бокс.
**13.10** , **21.45** «Вести-спорт». Местное время.
**13.20** Шорт-трек. Чемпионат мира.
**14.55** Футбол. Чемпионат России. «Шинник» (Ярославль) - «Томь» (Томск).
**16.55** , **0.05** Хоккей. Чемпионат России. Плей-офф. 1/2 финала.
**19.25** , **2.15** Волейбол. Чемпионат России. Мужчины. 1/4 финала. «Локомотив-Белогорье» (Белгород) - «Локомотив-Изумруд» (Екатеринбург).
**21.50** Футбол. Чемпионат Англии. «Арсенал» - «Астон Вилла».

## ДЕТСКИЙ ПРОЕКТ

**6.00** , **9.00, 15.00** Назло рекордам.
**6.10** , **15.10** Волейбол. «Заречье-Одинцово» - «Динамо».
**7.00** , **8.00** Веселые старты.
**9.10** , **20.00** Музыкальный трек.
**9.30** **«ПОКА СТОЯТ ГОРЫ»**. Х/ф
**11.00** , **18.30, 19.30** Диалоги о рыбалке.
**11.30** F1. Ретро.
**12.30** «Motorsport Mundial».
**13.00** , **22.00** 7 дней спорта.
**13.10** , **18.00, 22.10** NBA Live!
**13.30** , **21.00** Бега и скачки. Дни России во Франции.
**14.00** Гольф.
**14.30** , **23.00** Gillette World Sport.
**16.00** , **19.10, 21.40** AutoFashion.
**16.10** Дартс. Чемпионат мира.
**17.00** Rally Action. Racing Action.
**18.10** Магия оружия.
**19.00** , **21.30** Звезда автострады.
**20.10** Хоккей. Чемпионат России. Женщины. «Локомотив» (Красноярск) - «Скиф 2».

## ТЕЛЕКЛУБ

**20.00** **«ВОРОВКА 2»**, 65-я серия. Сериал
**21.00** **«ПЕРСОНА НОН-ГРАТА»**, 4-я серия. Сериал
**22.00** **«ЧЕРНЫЙ ВОРОН»**, 36-я серия. Сериал
**23.00** **«СЕРЖАНТ МИЛИЦИИ»**, 3-я серия. Сериал
**0.30** **«ОШИБКА РЕЗИДЕНТА»**, 1-я серия. Сериал
1-я серия.

## ЕВРОСПОРТ

**10.30** , **13.30** Футбол. 24 лучших клуба Европы.
**11.00** Автомотоспорт. Чемпионат мира в классе туринг. Обзор.
**11.30** Футбол. Лига чемпионов. 1/4 финала.
**12.30** Футбол. Кубок УЕФА. 1/4 финала.
**14.00** Легкая атлетика. Чемпионат мира по кроссу. 1-й день.
**15.00** Классика Лиги чемпионов УЕФА.
**17.00** Автомотоспорт. Чемпионат мира. Монца. Квалификация.
**17.30** Снукер. Зал славы.
**18.30** , **1.30** Керлинг. Чемпионат мира среди мужчин.
**21.00** Теннис. Турнир WTA. Финал.
**22.45** Вот это да!!!

## ЕВРОПЕЙСКИЕ НОВОСТИ

**8.00** **-3.30** Новости в уикэнд. Каждые 30 минут.
**8.17** , **8.47, 9.17, 10.17, 11.17, 12.17, 13.47, 15.47, 16.17, 18.47, 23.47, 0.47** Ле маг.
**9.47** , **14.47, 17.47, 19.47, 0.17, 1.17** Синема.
**10.47** , **16.47, 20.17, 1.47** Европейский обзор.
**11.47** , **17.17, 20.47, 21.17, 22.17, 2.17, 3.17** Европейцы.
**12.47** , **15.17, 19.17, 21.47, 2.47** Обзор экономики.
**13.17** , **22.47** Парламент.
**14.17** , **18.17, 23.17** Интервью.
**4.00** , **5.00, 6.00, 7.00** Подробные ночные новости.

## ТНТ

**7.00** «Неизвестная планета».
**7.25** **«Боцман и попугай»**, Мультфильм вып. 1-3.
**8.00** Аниме «Сейлормун».
**9.10** , **14.30** «Каламбур».
**9.35** , **19.00** «Фигли-Мигли».
**10.00** «Хит-парад дикой природы». Док. сериал «Битва полов».
**11.00** **«ПРОКЛЯТАЯ ВСТРЕЧА ПРИ ЛУННОМ СВЕТЕ»**. Комедия (Германия).
**13.20** **«Лев и заяц»**. Мультфильм
**13.30** Реалити «Возможности пластической хирургии».
**15.00** , **2.15** Шоу [ОФИС].
**16.00** , **21.00** Шоу «Дом 2. Новая любовь!»
**17.00** **«САША + МАША»**. Сериал
**17.30** **«СЧАСТЛИВЫ ВМЕСТЕ»**. Сериал
**18.00** , **20.00** «Необъяснимо, но факт».
**19.30** «Крутящий момент»
**19.45** «Свадебный переполох»
**22.00** **«КОМЕДИ КЛАБ»**. Комедия
**23.00** **«СЧАСТЛИВЫ ВМЕСТЕ»**. Сериал
**23.30** Шоу «Дом 2. После заката».
**0.00** «Секс» с А. Чеховой.
**0.30** Ток-шоу «Роман с Бузовой».

## ДАРЬЯЛ-ТВ

**7.30** **«НАПРЯГИ ИЗВИЛИНЫ»**. Сериал
**8.00** Для милых дам.
**8.35** , **9.30** Мультфильм.
**10.20** **«ВРАЖДЕБНОЕ НАМЕРЕНИЕ»**. Х/ф
**12.30** , **3.05** Капризы звезд.
**13.25** **«СПРУТ»**. Сериал
**14.30** Игровое-шоу «Время-деньги».
**14.55** **«БАНДИТСКИЙ ПЕТЕРБУРГ. ОПЕР»**. Сериал
**16.00** **«БАНДИТСКИЙ ПЕТЕРБУРГ. ОПЕР»**. Сериал
**17.05** Самое смешное видео.
**17.30** Хит-парад авантюр «Осторожно, афера!»
**18.00** , **0.00** Шоу рекордов Гиннесса.
**19.00** **«КИН-ДЗА-ДЗА!»**, 1-я серия. Х/ф
1-я серия.
**20.30** **«КИН-ДЗА-ДЗА!»**, 2-я серия. Х/ф
**22.00** , **23.00** **«C.S.I: МЕСТО ПРЕСТУПЛЕНИЯ ВЕГАС»**. Сериал
**1.00** **«БОЛЬШОЕ ОГРАБЛЕНИЕ»**. Х/ф
**3.50** Игровое шоу «Время-деньги».

## НАЦИОНАЛЬНАЯ ГЕОГРАФИЯ

**14.00** Исследования, спонсированные компанией Duracell.
**14.30** Дневники шимпанзе.
**15.00** , **7.00** Волки моря.
**16.00** , **3.00** Мост города Мостар.
**17.00** , **2.00** Суперсооружения: Самая большая плотина в мире.
**18.00** Секунды до катастрофы: Извержение вулкана на горе Св. Елены.
**19.00** Расследования авиакатастроф: Ошибка идентификации.
**20.00** Секреты старения животных.
**21.00** Тайна «Флаинг Энтерпрайз».
**22.00** Экспедиции нацистов.
**23.00** , **4.00** Расследования авиакатастроф: Нападение самоубийцы.
**0.00** , **5.00** Дети на заказ.
**1.00** , **6.00** Жизнь до рождения.

## 02-TV

**7.15** **-22.40** Рекламно-информационный блок
**7.00** , **8.10** На подъеме! Прогноз погоды
**7.05** Бодрое утро!
**7.20** , **8.05** Афиша
**8.00** , **10.20, 12.00, 15.00** Новости телекомпании Альтаир
**19.00** Достоверно известно
**21.00** Городская афиша
**21.05** Добрый вечер
**21.15** Астрологический прогноз

## ТВ-ЦЕНТР Тула

**6.10** **«ПУАРО АГАТЫ КРИСТИ»**. Детектив (Великобритания).
**8.00** «Марш-бросок».
**8.30** «Православная энциклопедия».
**9.00** «Веселые старты».
**9.25** **«Ситцевая улица»**. Мультфильм
**9.50** **«ВЕСЕЛОЕ ВОЛШЕБСТВО»**. Фильм-сказка
**10.55** **«Приключения барона Мюнхаузена»**. Мультфильм
**11.10** «Хорошо сидим!»
**11.45** «События. Утренний рейс».
**12.00** «Солнечный круг».
**12.40** «Очевидное-невероятное».
**13.10** «Сто вопросов взрослому».
**13.55** «Городское собрание».
**14.45** , **19.00, 0.20** «События. Время московское».
**15.05** «Русский век».
**15.50** «Парк юмора» с В. Вишневским.
**16.20** Московский театр «Варьете». Юбилейный концерт.
**18.00** «Автопилот»
**18.15** «Приоритеты власти»
**18.35** «Прогулки по Тульскому краю»
**19.10** **«ЧИСТО АНГЛИЙСКОЕ УБИЙСТВО»**. Сериал (Великобритания).
**21.00** «Постскриптум».
**22.05** Лотерея «Олимпион».
**22.10** **«НЕЧАЯННАЯ РАДОСТЬ»**, 1-я и 2-я серии. Сериал
**0.30** «5 минут спорта».
**0.35** «Деликатесы».
**1.15** «Открытый проект».
**2.20** Памяти О. Лундстрема. «Рыцарь джаза».

## ТВ-1000

**4.00** , **22.00** **«БЕЗУМНЫЙ СЕСИЛ Б.»** Комедия (Франция - США).
**6.00** **«УБЕЙ МЕНЯ НЕЖНО»**. Триллер (США).
**8.00** **«ХОРОШИЙ ЧЕЛОВЕК В АФРИКЕ»**. Комедия (США).
**10.00** **«АФЕРА»**. Драма (США - Канада - Германия).
**12.00** **«ДЬЯВОЛЬСКИЙ ОСТРОВ»**. Триллер (США).
**14.00** **«ОСЕНЬ В НЬЮ-ЙОРКЕ»**. Драма (США).
**16.00** **«24 ЧАСА»**. Триллер (США - Германия).
**18.00** **«ГОРЕЦ 2»**. Драма (США).
**20.00** **«ЭДИСОН»**. Триллер (США, 2005 г.)
**Режиссер: Д. Дж. Берк. В ролях: М. Фриман, К. Спейси, Д. Тимберлейк.**
Раскрыв логово коррумпированных полицейских, дерзкий молодой журналист Джош Поллак заключает неожиданный союз с известным репортером и следователем, чтобы вывести преступников на чистую воду...
**0.00** Playboy.

## МТВ

**6.00** , **8.00** MTV пульс.
**7.00** Ru-zone.
**9.00** Большое релиз.
**10.00** Анимэ «Манускрипт ниндзя: новая глава».
**10.30** **«КЛИНИКА»**. Сериал
**11.00** Гид по стилю с Т. Геворкян.
**11.30** Звездная жизнь. Britney and Kevin.
**12.00** Здорово! Живешь?
**12.30** Доступный экстрим.
**13.00** , **14.30** Копы под прицелом.
**14.00** News блок weekly.
**15.30** Звездная жизнь знаменитых детей.
**16.30** Стоп! Снято. Фабрика Звезд.
**18.30** По домам.
**19.00** **«ШАСТА»**. Сериал
**20.00** Фильтр: игры без конца.
**20.30** Тачку на прокачку.
**21.00** Большой киночарт.
**21.30** Хочу все снять!
**22.00** Шоу Бачинского и Стиллавина.
**23.00** Черный юмор Ника Кэннона.
**23.30** Звездная жизнь. Missy Elliot.

## MEZZO

**8.40** , **14.00, 22.00** Меццо Архив.
**11.30** , **15.15, 22.20** Меццо Маг.
**12.00** Мультфильмы.
**13.00** «Тумани Диабате». Док. фильм
**15.45** Классический концерт.
**17.45** Классический танец.
**19.35** «Мисс Беси, или Сила Судьбы». Док. фильм
**21.00** Выбор Меццо: Джаз.
**22.50** Классическая опера.

## JETIX

**8.00** **«МИР БОББИ»**.
**8.20** **«ДЖИМ БАТТОН»**.
**8.40** **«БЕЗУМНЫЙ ПИРАТ ДЖЕК»**.
**8.50** **«ПРИНЦЕССА СИССИ»**.
**9.15** , **15.00, 20.35** **«ТОЛЬКО ШПИОНЫ»**.
**9.40** , **10.05, 11.15, 17.10, 19.15, 21.20** **«РЕБЯТА АЛЬФА НА МАШИНАХ»**.
**10.30** , **16.05, 18.50** **«W.I.T.C.H. ВЕДЬМА»**.
**10.55** , **16.30** **«ЧТО С ЭНДИ?»**
**11.40** , **19.35** **«РЕБЯТА АЛЬФА НА МАШИНАХ»**.
**12.00** , **13.10, 15.45** **«СОНИК ИКС»**.
**12.25** , **17.35, 0.40** **«СУПЕРРОБОТ И ОБЕЗЬЯНЬЯ КОМАНДА»**.
**12.45** , **15.25** **«НОВАЯ СЕРИЯ. ТАРАКАН-РОБОТ»**.
**13.30** **«ГЭДЖЕТ И ГЭДЖЕТЯНЕ»**.
**13.55** **«БЕЗУМЕЦ ДЖЕК И ПИРАТЫ»**.
**14.15** , **20.10** **«ДЕТКИ ИЗ КЛАССА 402»**.
**14.40** , **18.00, 20.00** **«СЕКРЕТНЫЕ МАТЕРИАЛЫ ПСОВ-ШПИОНОВ»**.
**16.50** , **21.00, 1.05** **«ГОНЩИКИ НАСКАР»**.
**18.25** **«ЖИЗНЬ С ЛУИ»**.
**21.45** **«ФАНТАСТИЧЕСКАЯ ЧЕТВЕРКА»**.
**22.10** , **0.00** **«ИКС-МЭН»**.
**22.25** **«КОТ ИК»**.
**22.30** , **22.55** **«КОРОЛЬ ШАМАНОВ»**.
**23.15** , **1.25** **«ЖЕЛЕЗНЫЙ ЧЕЛОВЕК»**.
**23.40** **«ДИАБОЛИК»**.
**0.20** **«ЧЕЛОВЕК-ПАУК»**.

## XXI ВЕК

**10.00** , **18.00, 2.00** **«КИНГ-САЙЗ»**. Комедия (Польша).
**11.45** , **19.45, 3.45** **«КТО ТВОИ ПРЕДКИ?»** Комедия (США, 2003 г.)
**Режиссер: Э. Фикман. В ролях: У. Атертон, К. Кэмп, Б. Дэвис.**
На день рождения он хотел новые ролики и поцелуй одноклассницы. А получил в наследство 100 млн.$ и 50 красоток в бикини...
**13.30** , **21.30, 5.30** **«КАПКАН ВРЕМЕНИ»**. Х/ф (США, 2004 г.)
**Режиссер: Д. ван Эйссен. В ролях: Ш. Эстин, С. Картер, В. Джоунс.**
Стюарт Конвэй изоблер карманную машину времени. Невинная афера превратится в безумную карусель...
**15.00** , **23.00, 7.00** **«ДМБ»**. Комедия
**16.30** , **0.30, 8.30** **«БЕЗУМНЫЕ ПОХОРОНЫ»**. Х/ф (США - Великобритания - Германия).

## МУЗ-ТВ

**5.00** «Энергетик».
**6.00** «Наше».
**7.00** «Энергетик».
**9.55** «Da чарт» с Пашу.
**10.55** «Zoom».
**11.25** Шоу «Поехали!»
**11.55** «CineManya» с Р. Литвиновой.
**12.30** «20».
**13.30** **«ДАВЫДОВ И ГОЛИАФ»**. Комедия
**14.05** «LoveStory».
**14.35** «Мультяшка».
**14.55** «Видеотека».
**15.00** «Наше».
**15.50** «Народный артист 3».
**16.10** «Мультяшка».
**16.20** «Концерт».
**18.00** «Комната страха».
**18.30** «Детская 10-ка».
**19.00** «Мультяшка».
**19.25** «Правдивые голливудские истории». Дрю Бэрримор, ч. 1.
**20.30** «Концерт».
**21.30** «Ближе к звездам» (русские файлы). Группа «Руки вверх».
**22.30** «Следующий».
**23.00** «Техника секса».
**23.35** «Видеотека».
**23.45** «Музыка со SMSыслом».
**3.00** «Shейкер».

## ТВ-3 Тула

**6.30** **«ГАРФИЛД 2»**, 3-я серия. Мультсериал
**7.30** , **8.00** Мультфильм.
**8.30** Мультфильм.
**9.00** **«СКАЗОЧНЫЙ ПРИНЦ»**. Х/ф (США).
**11.00** **«ДВОЕ: Я И МОЯ ТЕНЬ»**. Х/ф (США).
**13.00** Свет и тень.
**13.10** «Медицинское обозрение» с Ю. Белянчиковой.
**13.50** «Ла Страда ваша дорога к красоте».
**14.00** **«САБРИНА»**. Х/ф (США).
**16.30** **«ОХОТА НА ДЕМОНОВ»**. Х/ф (США).
**18.00** Встреча с академиком народной медицины Н. Шотт.
**18.10** Центр психологии ЛИК.
**18.30** Центр Лолиты Лари.
**18.40** С благодарностью к госпоже Любе.
**18.45** Встреча с ясновидящей Г. Вишневской.
**18.50** Рецепты счастья от Лилианы.
**19.00** **«ОДИН В ТЕМНОТЕ»**. Х/ф (США).
**21.00** **«ПУТЬ ВАМПИРА»**. Х/ф (США).
**23.00** **«ВОЙНА МИРОВ»**. Х/ф (США).
**1.00** **«ПОСЛЕ РЕАНИМАТОРА»**. Х/ф (США - Испания).
**3.00** **«МУТАНТЫ ИКС»**, 4-я серия. Сериал

## «ДАМСКИЙ КЛУБ»

**7.00** Музыка на канале.
**7.30** **«СЕКРЕТЫ»**, 17-я серия. Сериал
**7.50** Сказка «Доктор Айболит».
**9.00** «С добрым утром, любимая!»
**10.00** , **19.00** «Товары любимым».
**11.00** , **18.00** «Красотка».
**12.00** «Умные вещи».
**13.00** «Приятного аппетита».
**14.00** **«ЖИЛ-БЫЛ НАСТРОЙЩИК»**. Комедия
**15.40** «Следы в истории».
**16.00** «Открой свое дело».
**17.00** **«СЕКРЕТЫ»**, 18-я серия. Сериал
**20.00** «Зеркало жизни».
**21.00** «Ваш личный парапсихолог».
**22.00** «Сексуальная революция».
**23.00** **«ТРОЕ В ЛОДКЕ, НЕ СЧИТАЯ СОБАКИ»**, 1-я серия. Комедия
1-я серия.
**0.05** Телемагазин.
**0.15** Концерт с участием А. Пескова «Смотрите, я играю», ч. 1.

## «РУССКИЙ ИЛЛЮЗИОН»

**6.00** , **12.00** **«ВЕСЕННЯЯ СКАЗКА»** Сказка
**8.00** , **14.00** **«СТАРАЯ КРЕПОСТЬ»**, 5-я серия. Х/ф
**9.30** , **15.30** «Создатели и зрители».
**10.00** , **16.00** **«МИРАЖ»**, 1-я серия. Детектив
1-я серия.
**18.00** , **0.00** **«ОН НЕ ЗАВЯЗЫВАЛ ШНУРКИ»**. Мелодрама
**20.00** , **2.00** **«СТАРАЯ КРЕПОСТЬ»**, 6-я серия. Х/ф
**22.00** , **4.00** **«МИРАЖ»**, 2-я серия. Детектив

## ТВ-МИР

**7.00** «Кунсткамера». Док. сериал
**8.00** «Силуэт». (Таджикистан).
**8.35** **«ПЛАНЕТА МОНСТРОВ»**, 3-я и 4-я серии. Мультсериал
**9.35** «Морские истории». Док. сериал
**10.05** **«БЕЛЯНОЧКА И РОЗОЧКА»**. Х/ф
**11.35** , **18.05** «Тик-так».
**12.30** , **15.30, 18.30, 21.30** «Новости Содружества».
**12.50** «Чемодан историй».
**13.20** Казахстан: страницы истории.
**13.40** «Анималия». Док. сериал
**14.05** «Невероятные коллекции». Док. сериал
**15.10** «Миллион вопросов о природе». Док. сериал (Беларусь).
**15.50** **«КРЕСТОНОСЦЫ»**, 2-я серия. Х/ф (Польша).
**18.50** «Зигзаги». (Казахстан).
**19.30** **«ИСПОВЕДЬ СОДЕРЖАНКИ»**. Х/ф (Россия - Голландия, 1992 г.)
**Режиссер: Б. Григорьев. В ролях: М. Зудина, М. Жигалов, Л. Нильская.**
Похищен крупный бизнесмен, и за его освобождение похитители требуют большую сумму валюты. Собрать деньги должна молодая любовница бизнесмена, которая ради его спасения готова идти на многое...
**21.50** «Отдыхай». (Кыргызстан).
**22.10** **«ВОЖДЬ БЕЛОЕ ПЕРО»**. Х/ф
**23.40** **«РЕЖИССЕРЫ»**. Сериал

## ШКОЛЬНИК

**7.55** , **15.55, 23.55** Программа передач.
**8.00** , **16.00, 0.00** **«Пропавшая грамота»**. Мультфильм
**8.45** , **16.45, 0.45** «Победители: «Моя война». «В.И. Хрящева - медсестра».
**9.15** , **17.15, 1.15** «Детская страничка».
«Утренняя разминка - зарядка. (Орел)».
«Фефилины сказки».
М/ф: «Сказка про Емелю», «Мальчик с пальчик».
«Веселая семейка. (Анекдоты)».
**10.00** , **18.00, 2.00** «Белая смерть»: «Провинциальные хроники».
**10.15** , **18.15, 2.15** **«Доктор Айболит»**. Мультфильм
**11.25** , **19.25, 3.25** «Наша кухня»: «Мюсли».
**11.40** , **19.40, 3.40** Фильм-концерт «Давайте знакомиться».
**12.00** , **20.00, 4.00** Телеигра «Маркиза».
**13.00** , **21.00, 5.00** Телеигра «Маркиза» (приложение).
**14.00** , **22.00, 6.00** **«ПЕРВАЯ ПЕРЧАТКА»**. Х/ф
**15.20** , **23.20, 7.20** **«Сказка о царе Салтане»**. Мультфильм

## ФИЛЬМ ДНЯ — ПЕРВЫЙ, 23.00

### «Я - ШПИОН». (США, 2002 г.)

**Келли (Эдди Мерфи) и Алекс (Оуэн Уилсон) готовы рискнуть жизнью ради того, чтобы вытащить родную Америку из беды.**

***Режиссер: Бетти Томас.***

***В ролях: Эдди Мерфи, Оуэн Уилсон, Фамке Янссен, Малькольм МакДауэлл, Гэри Коул.***

**Комедия.** Подпольному торговцу элитным оружием удается выкрасть у США новейший самолет-невидимку. Суперагенту Алексу Скотту и чемпиону по боксу Келли Робинсону поручено вернуть истребитель и разобраться с похитителем...

# ТВ • ВОСКРЕСЕНЬЕ, 2 апреля

## ПЕРВЫЙ КАНАЛ

**5.45** **«Приключения Икабода и мистера Тоуда»**. Мультфильм
**6.00** Новости1.
**6.10** **«Приключения Икабода и мистера Тоуда»**. Мультфильм
**7.00** **«ТЕЩА»**. Комедия («Беларусьфильм», 1973 г.)
**Режиссер: С. Сплошнов. В ролях: П. Кормухин, Т. Карпова, Г. Федотова.**
Фильм на тему справедливости, которая должна иметь место в многонаселенном жилище...
**8.20** «Армейский магазин».
**8.50** **«ДОНАЛЬД ДАК ПРЕДСТАВЛЯЕТ»**. Мультсериал
**9.20** «Умницы и умники».
**10.00** Новости.
**10.10** «Непутевые заметки».
**10.30** «Пока все дома».
**11.20** «Веселые картинки».
**12.00** Новости.
**12.10** «Живой мир». «Дневники слонов».
**13.10** «Жеглов, Шарапов, Говорухин...».
**14.10** **«КОРОЛЕВА БЕНЗОКОЛОНКИ»**. Комедия (к/ст. им. А. Довженко, 1963 г.)
**Режиссеры: А. Мишурин, Н. Литус. В ролях: Н. Румянцева, А. Сова, А. Кожевников.**
После провала на экзаменах в «Балет на льду» Людмила устраивается заправщицей на бензоколонку. После ряда забавных приключений она завоевывает всеобщую любовь...
**15.40** «КВН-2006». Высшая лига. Первая игра сезона.
**18.00** «Времена».
**18.50** «Кто хочет стать миллионером?»
**20.00** «Империя».
**21.00** Воскресное «Время».
**21.45** **«НЕ ХЛЕБОМ ЕДИНЫМ...»**. Х/ф
**0.00** Бокс. Бои сильнейших профессионалов мира. Р. Хаттон - К. Маусса.
**0.50** «Суперчеловек»: «Правда о витаминах».
**2.00** **«КОНСПИРАТОРЫ»**. Детектив (США, 1978 г.)
**Режиссер: Л. Пенн. В ролях: П. Фальк, К. Рэвел, Д. Нолан.**
Поставщики оружия для Ирландской Освободительной армии убивают посредника, чтобы удешевить процесс покупки. За расследование берется лейтенант Коломбо.
**3.40** «Полюбите пианиста». Док. фильм

## РОССИЯ ТВ-Тула

**6.00** «Доброе утро, Россия!»
**7.20** «Сельский час».
**7.45** «Бинго миллион».
**8.00** «Вести».
**8.10** «Местное время. Вести - Тула».
**8.20** «Русское лото». Результаты розыгрыша.
**8.30** **«ВСЕ НАОБОРОТ»**. Х/ф
**9.40** **«Карлик Нос»**. Мультфильм
**11.00** «Вести».
**11.10** «Местное время. Вести - Тула».
**11.20** «Городок». Дайджест.
**11.55** «Сам себе режиссер».
**12.45** «Смехопанорама».
**13.15** «Парламентский час».
**14.00** «Вести».
**14.20** «Фитиль №80».
**15.10** «Великолепная восьмерка».
**15.55** **«ТРИО»**. Х/ф
**18.05** «Аншлаг» и Компания».
**20.00** «Вести недели».
**21.00** «Специальный корреспондент».
**21.25** **«ТЕБЕ, НАСТОЯЩЕМУ»**. Х/ф (Украина, 2004 г.)

Ольга Кабо.

**Режиссер: О. Байрак. В ролях: О. Кабо, Д. Харатьян, Н. Зюркалова.**
Прошлое рано или поздно напоминает о себе. Так случилось и в семье Олега и Ани Ненашевых. Отдыхая на побережье Черного моря, глава семьи чувствует, что его отношения с женой зашли в тупик...
**0.20** Ток-шоу «Национальный интерес».
**1.10** **«ОСЛЕПЛЕННЫЙ ЖЕЛАНИЯМИ»**. Комедия (США, 2000 г.)
**Режиссеры: Ф. О'Коннор, Х. Рамис. В ролях: Б. Фрейзер, Э. Херли, Ф. О'Коннор.**
Дьявол еще никогда не был таким соблазнительным. В этот раз он принимает обличие распутной красотки, заставляющий любого мужчину броситься в объятия безумства...
**3.05** **«ПРОЧНАЯ СЕТЬ 2»**. (США).
**3.55** Канал «Евроньюс».

## НТВ

**5.00** **«БЫСТРЫЙ И МЕРТВЫЙ»**. Х/ф (США - Япония).
**6.40** «Странные дни на планете Земля». Док. сериал
**7.30** «Сказки Баженова».
**8.00** «Сегодня».
**8.20** **«ДЖОУИ»**. Сериал (США).
**8.45** «Их нравы».
**9.25** «Едим дома».
**10.00** «Сегодня».
**10.20** «Чрезвычайное происшествие. Обзор за неделю».
**10.50** «Top Gear».
**11.30** «Цена удачи».
**12.20** «Растительная жизнь». А. Кортнев.
**13.00** «Сегодня».
**13.25** «Стихия».
**14.00** **«КАЗУС КУКОЦКОГО»**. Сериал
**16.00** «Сегодня».
**16.20** «Один день. Новая версия».
**16.55** «Своя игра».
**17.55** **«МОРСКИЕ ДЬЯВОЛЫ. КРОВАВЫЙ СЛЕД МАРИЕНГОФА»**. Сериал
**19.00** «Сегодня. Итоговая программа».
**19.55** «Чистосердечное признание».
**20.30** «Чрезвычайное происшествие. Обзор за неделю».
**20.55** **«БАНДИТСКИЙ ПЕТЕРБУРГ 7»**. Сериал
**22.00** «Воскресный вечер».
**23.30** **«ЗОНА»**. Сериал
**1.15** «Журнал Лиги чемпионов».
**1.45** **«ФАНТАСТИЧЕСКАЯ ПИЦЦА»**. Х/ф (США, 1988 г.)
**Режиссер: Д. Петри. В ролях: Д. Робертс, А. Гиш, В. Д'Онофрио.**
Сестры Кэт и Дэйзи, а также их подружка Жожо живут в небольшом рыбацком поселке Мистик. Молодые симпатичные девушки работают официантками в местной пиццерии. Подруги полностью поглощены повседневными заботами...
**3.30** «Анатомия преступления».
**4.25** **«ПРОСТО КРОВЬ»**. Детектив (США, 1984 г.)
**Режиссер: Д. Коэн. В ролях: Д. Гец, Ф. МакДормэнд, Д. Хедайя.**
Обманутый муж нанимает частного детектива сначала для слежки за женой и ее любовником, а потом для их убийства. Однако вскоре его самого находят мертвым...

## СТС-ТУЛА

**6.00** **«ЗЕМЛЯ ПРЕДКОВ»**, Драма ч. 1. (США).
**7.40** **«Ежик в тумане»**. Мультфильм
**7.50** **«СЕМЬЯ ПОЧЕМУЧЕК»**. Мультсериал
**8.20** **«СМЕШАРИКИ»**. Мультсериал
**8.30** **«ФЛИППЕР И ЛОПАКА»**. Мультсериал
**9.00** Лучшие программы «Улицы Сезам».
**9.30** **«ТОМ И ДЖЕРРИ»**. Мультсериал
**9.45** **«ДОМ ВВЕРХ ДНОМ»**. Х/ф
**12.00** Жизнь прекрасна.
**14.00** Снимите это немедленно.
**15.00** «На краю жизни», 3-я серия. Док. сериал
**16.00** Студия ЖАР представляет «Стиль жизни»
Истории в деталях. Спец. выпуск.
**16.30** **«НЕ РОДИСЬ КРАСИВОЙ»**. Сериал
**21.00** **«РЫЦАРЬ КАМЕЛОТА»**. Комедия (США, 1998 г.)
**Режиссер: Р. Янг. В ролях: В. Голдберг, М. Йорк, И. Ричардсон.**
Доктор Вивьен Морган занималась экспериментами с гравитационными частицами и, проведя опыт на себе, оказалась возле замка Камелот во времена короля Артура...
**23.00** 6 кадров.
**23.30** **«БОЛЬШОЙ КУШ»**. Комедия (Великобритания - США, 2000 г.)

Джейсон Флеминг.

**Режиссер: Г. Ричи. В ролях: Б. Питт, Д. Флеминг, Ю. Бремнер, Р. Сербеджиа, М. Рид.**
Четырехпалый Фрэнки должен был переправить краденый алмаз из Англии в США своему боссу Эви. Но вместо этого герой попадает в эпицентр больших неприятностей...
**1.45** **«СМЕРТЬ НА АВТОЗАПРАВКЕ»**, 1-я и 2-я серии. Триллер (США).
**4.40** «Погода, 3-я серия. Док. сериал «Холод».

## КУЛЬТУРА

**7.00** Канал «Евроньюс».
**10.00** **, 1.20** Программа передач.
**10.10** «Кто в доме хозяин».
**10.40** **«ОБОЧИНА»**. Х/ф
**12.15** **, 2.05** «Легенды мирового кино». Г. Пек.
**12.45** «Музыкальный киоск».
**13.00** **«ИНОСТРАНКА»**. Х/ф
**14.15** «Все о животных», 22-я серия. Док. сериал «Сурикаты». (Великобритания).
**14.40** «Что делать?»
**15.25** «Под открытым небом». Док. фильм (Россия).
**16.05** Дж. Пуччини. «Манон Леско».
**18.30** «Кино, которое было». «Штрихи к портрету Сергея Бондарчука».
**19.10** **«СЕРЕЖА»**. Х/ф
**20.25** «Вокруг смеха». Нон-стоп.
**21.05** «Попурри на темы прожитой жизни». Док. фильм
**22.00** «Широкий формат».
**22.30** «Загадки Библии», 9-я серия. Док. сериал «Апокалипсис: история конца света?» (Великобритания).
**23.25** **«ДОКУМЕНТАЛИСТ»**. Х/ф
**0.40** 90 лет со дня рождения О. Лундстрема. «Джем-5».
**1.10** **«Обратная сторона Луны»**. Мультфильм
**1.25** «Под открытым небом». Док. фильм
**2.30** Произведения П.И. Чайковского в исполнении Г. Казазяна (скрипка).

## ЗВЕЗДА

**6.00** **«СТАРИКИ РАЗБОЙНИКИ»**. Х/ф («Мосфильм»).
**7.40** **«ГДЕ ТЫ, БАГИРА?»** Х/ф (Одесская к/ст).
**9.00** «Всякая всячина».
**10.00** **, 22.00** «Служу России!»
**10.30** «Военная лира».
**11.00** **, 22.30** «Путешествие в Россию».
**11.30** «Черноморский объектив». (Севастополь).
**12.00** **, 19.45** «Радостная душа». Док. фильм
**12.30** **, 23.00** «Визави с миром».
**13.00** **, 0.00** «Жизнь продолжается!» с А. Ливанской.
**13.30** **, 23.30** «Дикий молодняк». Док. сериал
**14.00** **, 4.30** **«НАСЛЕДНИЦА НИКИ»**. Х/ф (Одесская к/ст).
**15.30** **, 0.25** **«ДЕСЯТЬ НЕГРИТЯТ»**, 1-я и 2-я серии. Х/ф (Одесская к/ст).
**18.10** **, 3.00** «Московская элегия». Док. фильм
**20.20** **«БАБНИК 2»**. Х/ф (Россия).
**21.30** «Дело жизни Ивана Цветаева». Док. фильм

## ПЛЮС 12 REN-TV

**6.00** «Формула-1»: «Обратный отсчет».
**6.45** «Формула-1». Гонка. Прямая трансляция из Австралии.
**8.45** «Формула-1»: «Лучшие моменты».
**9.30** **«СИМПСОНЫ»**. Мультсериал (США).
**11.10** Камера кафе.
**11.25** «Неделя».
**12.45** Военная тайна.
**13.30** «24».
**13.50** «Лас-Вегас - город волшебства». Док. фильм (Франция).
**14.55** «Невероятные истории».
**16.00** «Египетские ночи». Концерт М. Задорнова.
**18.30** **«Новости Тулы. Важное».**
**19.30** Проверено на себе.
**20.40** **«ЧУПАКАБРА»**. Ужасы (США, 1996 г.)
В Пуэрто-Рико какая-то тварь нападает на животных и высасывает из них кровь и внутренние органы. Документальная лента исследователя Боба Шотта посвящена этой тайне. Местные жители называют неизвестную тварь Чупакаброй.
**22.45** «Одна ночь из жизни казино». Док. фильм (Великобритания).
**23.55** **«СЕКС ПОСЛЕ УРОКОВ»**. Комедия (США).
**1.50** **«ГРЯЗНЫЕ ДЕЛИШКИ»**. Комедия (Австралия).
**3.25** Ночной музыкальный канал.

## «ДОМАШНИЙ»

**7.00** **, 18.30** Городские новости.
**7.30** «Полезное утро».
**10.00** Семейный доктор.
**10.30** Гнездо.
**11.00** Мать и дочь.
**11.30** **«МИСТЕР ПИТКИН В ТЫЛУ ВРАГА»**. Комедия (Великобритания).
**13.30** Цветочные истории.
**14.00** ИноСтранная кухня.
**14.30** «Хорошие песни».
**16.30** **, 23.30** Женские истории.
**17.00** «Душа человека». Док. сериал
**18.00** **«8 ПРОСТЫХ ПРАВИЛ ДЛЯ ДРУГА МОЕЙ ДОЧЕРИ-ПОДРОСТКА»**. Сериал
**19.00** **, 23.00** **«ЖЕНАТЫ... С ДЕТЬМИ»**. Сериал
**19.30** **«УЖИН С ПРИДУРКОМ»**. Комедия (Франция, 1998 г.)
**Режиссер: Ф. Вебер. В ролях: Т. Лермитт, Ж. Вильре, К. Фро.**
Пьер Брошан с приятелями придумали развлечение: раз в неделю на ужин каждый должен привести какого-нибудь идиота, над которым можно вволю поиздеваться...
**21.30** **«СКОРАЯ ПОМОЩЬ»**. Сериал
**22.30** **«АЛЬФ»**. Сериал
**0.00** Бездонные антресоли.
**0.30** Полевые работы.
**1.00** **«ЖЕНСКАЯ БРИГАДА»**. Сериал
**1.45** **«ИСКАТЕЛИ ПРИКЛЮЧЕНИЙ»**. Сериал
**2.30** **«СИЛЬНОЕ ЛЕКАРСТВО»**. Сериал

## РАМБЛЕР

**7.00** **, 12.35** «Четвероногие в кадре и за кадром».
**7.30** «Кулинарный серфинг». «Фримантл. Ротнест Айленд».
**8.00** **, 14.20** **«РИПЛИ В ПОИСКАХ НЕВЕРОЯТНОГО»**. Мультсериал (Канада - Франция).
**8.30** «Ваш личный гид». «Индонезия».
**9.25** **, 14.50** «Передвижная лаборатория 2». «Можно ли ходить по воде?»
**10.00** **«ИСКАТЕЛИ ПРИКЛЮЧЕНИЙ»**. Х/ф (Китай - Гонконг - Тайвань).
**12.00** **, 19.00** «Новости высоких технологий».
**13.15** «Соревнования на свалке».
**15.30** **, 18.00** «Тайны, магия и чудеса».
**16.30** «03».
**17.00** «Анатомия катастроф», 6-я серия. Док. сериал
**19.30** Достоверно известно
**19.50** Овертайм
**20.00** «Рыбачьте с нами».
**20.35** **«МАРСИАНЕ, УБИРАЙТЕСЬ ДОМОЙ!»** Х/ф (США).
**23.00** «Анатомия катастроф», 7-я серия. Док. сериал
**0.00** «Гиппопотам: король африканских рек». Док. фильм
**1.00** SMS ТелеЧат.

## РБК

**6.00** **-5.30** Новости. Каждые 30 минут.
**6.05** **, 8.50, 14.10, 23.10, 2.05, 5.05** Афиша.
**6.15** **, 23.15** Диалог.
**7.05** **, 19.05** Недвижимость.
**7.35** **, 2.35** Сфера интересов.
**8.05** Зарубежный бизнес.
**9.05** Капитал.
**9.35** Сфера интересов.
**10.05** **, 20.35** Персона.
**10.35** **, 3.05** C-news: технологии будущего.
**11.05** Сфера интересов.
**11.35** Капитал.
**12.05** **, 22.15, 2.20, 4.05** Бизнес-стиль.
**12.15** В фокусе. Выставочный бизнес.
**13.10** **, 18.10, 22.10, 2.15** Звездная пыль.
**13.15** IPO в России.
**14.15** В фокусе.
**15.05** Мир за неделю.
**16.05** Сфера интересов.
**16.35** Капитал.
**17.10** **, 5.50** Азбука инвестора.
**17.15** В фокусе.
**18.15** Диалог.
**19.35** Рекламная пауза.
**20.05** **, 0.35** Автоэксперт.
**21.05** **, 1.05** Интрига недели.
**22.35** Сфера интересов.
**0.05** Компании.
**3.35** Капитал.
**4.15** В фокусе.
**5.15** Российская пресса.
**5.20** Зарубежная пресса.
**5.25** Автоновости.
**5.35** Зарубежный бизнес.

## ЭКСПЛОРЕР

**7.00** **, 7.30, 13.00, 19.00** Автомобильный журнал «Пятая скорость». (Великобритания).
**8.00** **, 14.00** «Босоногий бушмэн». Док. сериал (Австралия).
**9.00** **, 15.00** «Астронавт». Док. сериал (Австралия).
**10.00** **, 16.00** «Шоу полезных вещиц». Док. сериал (Великобритания).
**10.30** **, 16.30, 22.30** «Как потратить миллиард». Док. фильм (Великобритания).
**11.00** **, 17.00** «Д/ф «Репетиция конца света». Док. сериал (США)». (Австралия).
**12.00** **, 18.00** «Тюрьмы с максимальной охраной». Док. фильм (Австралия).
**13.30** **, 19.30** Автомобильный журнал «Пятая скорость». (Великобритания).
**20.10** «Катастрофы в миллиард долларов». Док. сериал (США).
**21.00** Шоу «SAS джунгли - а ты бы смог?» (Великобритания).
**22.00** «Автогонщик». Док. сериал (США).
**23.00** «Охота на вашингтонского снайпера». Док. сериал (США).
**0.00** «Криминалисты Вегаса». Док. сериал (США).

## ДИСКАВЕРИ

**8.00** Мегастроители. Острова Фантазии (Дубаи).
**9.00** **, 15.00** Свалка истории, Рюкзак.
**10.00** **, 16.00** Американский «Чоппер». Мотоцикл Майки и Винни, ч. 2.
**11.00** Звериные баталии. Анаконда гуар.
**12.00** Как это сделано, 27-я серия.
**12.30** Как это сделано, 28-я серия.
**13.00** Супермифы, 45-я серия.
**14.00** Мегастроители. Острова Фантазии (Нью-Йорк).
**17.00** Автолюбители. «Пежо 205», ч. 1.
**17.30** Автолюбители. «Порше», ч. 2.
**18.00** Мозговой штурм, 3-я серия.
**19.00** Ледяной отель.
**20.00** Как это делается?, 2-я серия.
**21.00** Авианосец. Город в море.
**22.00** Взрыватели, 1-я серия.
**23.00** Ковбои на айсбергах.
**0.00** Десять способов. Десять видов конца света.
**1.00** Рассказы мертвецов. Мэрилин Монро.
**2.00** Самые богатые люди Европы. Позвольте вас развлечь.
**3.00** Невероятные истории из мира медицины. Вопреки всему.
**4.00** Досье ФБР. Без пощады.
**5.00** Звериные баталии. Лев - тигр.
**6.00** Экстремальные аппараты. Под водой.
**7.00** Рождение внедорожника, 15-я серия.
**7.30** Рождение мотоцикла. «Харлей», ч. 1.

## ПЛАНЕТА ЖИВОТНЫХ

**8.00** Приключения Джеффа Корвина: Северная Америка - большой и страшный серый волк?
**9.00** Джейн Гудолл - когда животные говорят, 1-я серия.
**10.00** Джейн Гудолл - когда животные говорят, 2-я серия.
**11.00** Истории охотника за крокодилами: Месть Грэма.
**12.00** **, 18.00, 6.00** Обезьяньи дела, 10-я серия.
**12.30** **, 18.30, 6.30** Поместье сурикатов: Власть цветов.
**13.00** Звери - герои: Челюсти.
**14.00** На съемочной площадке фильма «Чудо в Сэйдж-Крик».
**14.30** На съемочной площадке фильма «Лесси».
**15.00** Остин Стивенс - самые опасные: В поисках питона-людоеда.
**16.00** **, 2.00** Странности природы: Странные снадобья.
**16.30** **, 2.30** Сверхъестественное: Грозовая птица.
**17.00** Людоеды: Волки.
**17.30** Добыча хищника: Сверхчувство.
**19.00** **, 7.00** Лошадиные истории, 2-я серия.
**19.30** **, 7.30** Жизнь стойла, 2-я серия.
**20.00** Большое океанское приключение, 5-я серия.
**21.00** **, 4.00** Судьба панды.
**22.00** **, 3.00** Жизнь млекопитающих: Карьеристы.
**23.00** Звериная полиция Хьюстона: Преступления.
**0.00** Звериный участок, 13-я серия.
**1.00** **, 5.00** Яд и спасение, 3-я серия.

## КАНАЛ ПУТЕШЕСТВИЙ

**10.00** **, 16.00, 3.00** Не забудьте паспорт. Куба.
**11.00** **, 21.00, 2.00** Далекие берега. Путь в Турцию.
**11.30** **, 21.30, 2.30** Далекие берега. Западное побережье Турции.
**12.00** Дух гор.
**12.30** Флойд откупоривает. Прованс.
**13.00** Аввентура - путешествия по итальянской кухне. Лечче.
**13.30** Пан-Азия. Хуа Хин, Прашуб.
**14.00** По Восточной Европе. Венгрия.
**14.30** По Дороге 66. Из пустыни Моджаве в Калифорнию.
**15.00** **, 19.30, 0.30** Путешествия и приключения. Килиманджаро.
**15.30** Страсть к путешествиям. Марокко.
**17.00** Поход по всему свету. Гавайи.
**18.00** Экстремальные путешествия. На велосипеде по льду.
**19.00** Шагая по свету. Оман.
**20.00** **, 23.00** Поездки мечты.
**20.30** Страсть к путешествиям. Мексика.
**22.00** Поход по всему свету. Южная Индия.
**23.30** Приключения Жюля Сильвестера среди дикой природы.
**1.00** Поход по всему свету. Египет.

## РОССИЯ-СПОРТ

**4.55** Футбол. Чемпионат Англии «Арсенал» - «Астон Вилла».
**7.00**, **9.00, 12.30, 17.30, 22.00, 0.25** «Вести-спорт».
**7.10** Самбо. Чемпионат России.
**8.10** Биатлон. Гран-При. Гонка преследования. Женщины.
**9.10** «Спортивный календарь».
**9.15** «Сборная России». Я. Рыбаков.
**9.45**, **0.35** Шорт-трек. Чемпионат мира.
**11.00** «Русское лото».
**11.55** «Точка отрыва».
**12.40**, **22.10** «Вести-спорт». Местное время.
**12.50**, **2.40** Волейбол. Чемпионат России. Мужчины. 1/4 финала. «Факел» (Новый Уренгой) - «Нефтяник Башкортостана» (Уфа).
**14.55** Хоккей. Чемпионат России. Плей-офф. 1/2 финала.
**17.45** Футбол. Чемпионат России. «Локомотив» (Москва) - «Спартак» (Нальчик).
**19.55** Баскетбол. Чемпионат России. Мужчины. «Химки» (Московская область) - УНИКС (Казань).
**22.15** Футбол. Чемпионат России. «Зенит» (Санкт-Петербург) - «Ростов» (Ростов-на-Дону).

## ДЕТСКИЙ ПРОЕКТ

**6.00**, **15.00** Назло рекордам.
**6.10**, **15.10** Хоккей. Женщины. «Локомотив» (Красноярск) - «Скиф 2».
**7.00**, **8.00** Веселые старты.
**9.00** 7 дней спорта.
**9.10**, **20.00** Музыкальный трек.
**9.30** **«ЧЕМПИОН МИРА»**. Х/ф
**11.00** Диалоги о рыбалке.
**11.30**, **21.00** Rally Action.
**12.30**, **23.30** «Motorsport Mundial».
**13.00**, **0.00** AutoFashion.
**13.10**, **22.10** NBA Live!
**13.30**, **19.30** Бега и скачки. Дни России во Франции.
**14.00**, **19.00** Гольф.
**14.30** Gillette World Sport.
**16.00**, **22.00** Звезда автострады.
**16.10** Дартс. Чемпионат мира.
**17.00** Чемпионат мира в классе Туринг. 1-й и 2-й этапы (Монца).
**20.10** Волейбол. (женщины). «Заречье-Одинцово» - «Стинол».
**22.30** F1. Ретро.
**0.10** Покер. Мировой тур.

## ТЕЛЕКЛУБ

**20.00** **«ВОРОВКА 2»**, 66-я серия. Сериал
**21.00** **«ПЕРСОНА НОН-ГРАТА»**, 5-я серия. Сериал
**22.00** **«ЧЕРНЫЙ ВОРОН»**, 37-я серия. Сериал
**23.00** **«ОШИБКА РЕЗИДЕНТА»**, 1-я серия. Сериал (1-я серия.)
**0.30** **«ОШИБКА РЕЗИДЕНТА»**, 2-я серия. Сериал

## ЕВРОСПОРТ

**10.30** Футбол от «Жиллетт».
**11.00** Автомотоспорт. Чемпионат мира в классе Туринг. Монца. Разминка.
**11.45**, **22.30** Керлинг. Чемпионат мира среди мужчин. Отборочный этап.
**13.00** Теннис. Турнир WTA в США (Майами). Финал.
**14.00** Легкая атлетика. Чемпионат мира по кроссу в Японии. 2-й день.
**15.00**, **17.45, 18.45** Велоспорт. Про тур. Тур Фландр.
**17.00** Автомотоспорт. Чемпионат мира в классе Туринг. Монца.
**19.30** Гребля. Оксфорд.
**20.30** Бойцовский клуб.
**22.00** Мотоспорт по выходным.
**1.00** Сумо. Хацу Басе. Обзор.

## ЕВРОПЕЙСКИЕ НОВОСТИ

**8.00** **-3.30** Новости в уикэнд. Каждые 30 минут.
**8.17**, **13.47, 15.47, 19.47, 21.47, 23.47, 3.17** Ле маг.
**8.47**, **12.47, 14.47, 16.47, 20.47, 1.47** Европейский обзор.
**9.47**, **15.17, 18.47, 21.17, 0.17, 3.47** Европейцы.
**10.47**, **16.17, 17.47, 20.17, 0.47** Вспоминая прошлое.
**11.47**, **19.17, 22.47, 1.17, 2.47** Обзор экономики.
**13.17**, **17.17, 22.17, 2.17** Синема.
**14.17**, **18.17, 23.17** Интервью.
**4.00**, **5.00, 6.00, 7.00** Подробные ночные новости.

## ТНТ

**7.00** **«НЕИЗВЕСТНАЯ ПЛАНЕТА»**. Сериал
**7.25** Мультфильмы: **«Умка»**, **«Боцман и попугай»**.
**8.00** Аниме «Сейлормун».
**9.10**, **14.30** «Каламбур».
**9.30** «Крутящий момент»
**9.45** «Свадебный переполох»
**10.00** «Охотник на крокодилов». Док. сериал «Последний оплот Африки».
**11.00**, **2.15** **«ЛЕТО НАПРОКАТ»**. Комедия (США).
**13.00** **«Стрела улетает в сказку»**. Мультфильм
**13.30** «Школа ремонта». «Даша и волшебная комната».
**15.00**, **1.15** Шоу [ОФИС].
**16.00**, **21.00** Шоу «Дом 2. Новая любовь!»
**17.00** **«САША + МАША»**. Сериал
**17.30**, **23.00** **«СЧАСТЛИВЫ ВМЕСТЕ»**. Сериал
**18.00** «Школа ремонта». «Дорога в облака».
**19.00** «Фигли-Мигли».
**19.30** «Москва: инструкция по применению». Дайджест.
**20.00** «Необъяснимо, но факт».
**22.00** **«КОМЕДИ КЛАБ»**. Комедия
**23.30** Шоу «Дом 2. После заката».
**0.00** «Секс» с А. Чеховой.
**0.30** «Правила секса». Док. сериал

## ДАРЬЯЛ-ТВ

**7.30** **«НАПРЯГИ ИЗВИЛИНЫ»**. Сериал
**8.05** Для милых дам.
**8.35**, **9.30** Мультфильм.
**10.20** **«ПРЕЗУМПЦИЯ НЕВИНОВНОСТИ»**. Х/ф
**12.30** «Хит-парад звездных лапов», ч. 1.
**13.25** **«СПРУТ»**. Сериал
**14.30** Игровое-шоу «Время-деньги».
**14.55**, **16.00** **«БАНДИТСКИЙ ПЕТЕРБУРГ. ОПЕР»**. Сериал
**17.05** Самое смешное видео.
**17.30** «Этот безумный мир».
**18.00**, **0.00** Шоу российских рекордов.
**19.00** **«СОБАКА НА СЕНЕ»**, 1-я серия. Х/ф (1-я серия.)
**20.30** **«СОБАКА НА СЕНЕ»**, 2-я серия. Х/ф
**22.00**, **23.00** **«C.S.I: МЕСТО ПРЕСТУПЛЕНИЯ ВЕГАС 2»**. Сериал
**1.05** «Самые громкие спортивные неудачи». Док. фильм
**2.05** Хит-парад авантюр «Осторожно, афера!»
**2.35** Хит-парад звездных лапов.
**3.15** Игровое шоу «Время-деньги».

## НАЦИОНАЛЬНАЯ ГЕОГРАФИЯ

**14.00** Калахари: земля великой жажды.
**15.00**, **7.00** Калахари: затопленная пустыня.
**16.00**, **4.00** Тайна «Флаинг Энтерпрайз».
**17.00**, **5.00** Экспедиции нацистов.
**18.00**, **6.00** Реальность или фантастика?: Чудовища озер.
**19.00** Путешествие вглубь Амазонии.
**20.00** Совы: Бесшумные охотники.
**21.00** Мост города Мостар.
**22.00** Суперсооружения.
**23.00** Секунды до катастрофы.
**0.00**, **3.00** Расследования авиакатастроф: Угон самолета в Африке.
**1.00** Суперсооружения: Подводная лодка ВМС США «Вирджиния».
**2.00** Секунды до катастрофы: Железнодорожная катастрофа в Париже.

## 02-TV

**7.15** **-22.40** Рекламно-информационный блок
**7.00**, **8.10** На подъеме! Прогноз погоды
**7.05** Бодрое утро!
**7.20**, **8.05** Афиша
**8.00**, **10.20, 12.00, 15.00** Новости телекомпании Альтаир
**9.00** Стиль жизни
**9.15** Театральный бомонд
**12.05** За кадром
**19.00** Овертайм
**21.00** Мир развлечений
**21.30** **«ВСЕ ПО НОТАМ»**. Короткометражный худ. фильм

## ТВ-ЦЕНТР Тула

**6.35** **«ПОДКИДЫШ»**. Комедия
**8.00** «Крестьянская застава».
**8.35** «Наш сад».
**9.00** Концерт Ю. Визбора «Я солнце собираю на дорогах».
**9.45** «Отчего, почему?»
**10.10** «Без репетиций».
**10.40** Мультфильмы: **«Три толстяка»**, **«Паровозик из Ромашково»**.
**11.25** «Собачья жизнь» с Л. Вайкуле.
**12.00** «21-й кабинет»с В. Белицким.
**12.30** **«ЗА ДВУМЯ ЗАЙЦАМИ»**. Х/ф
**14.10** «Приглашает Борис Ноткин». Н. Лукинский.
**14.45**, **19.50, 23.10** «События. Время московское».
**14.55** «Прорыв».
**15.25** «Во имя женщины». Станислав Говорухин.
**16.15** «Московская неделя».
**16.45** Концерт «Звезда Анны Герман».
**17.45** **«АЛИС НЕВЕР»**. Сериал (Франция).
**20.00** «Момент истины».
**21.00** **«НЕЧАЯННАЯ РАДОСТЬ»**, 3-я и 4-я серии. Сериал (Россия).
**23.20** «5 минут спорта».
**23.25** «Великая иллюзия».
**0.10** «Мотодром».
**0.40** **«ОСТРЫЕ ОЩУЩЕНИЯ»**. Триллер (США).
**2.35** «Кто на новенького?»

## ТВ-1000

**4.00**, **22.00** **«ДЕВСТВЕННИЦЫ-САМОУБИЙЦЫ»**. Драма (США).
**6.00** **«ЭДИСОН»**. Триллер (США).
**8.00** **«ОСЕНЬ В НЬЮ-ЙОРКЕ»**. Драма (США).
**10.00** **«24 ЧАСА»**. Триллер (США - Германия).
**12.00** **«ГОРЕЦ 2»**. Драма (США).
**14.00** **«МЕДОВЫЙ МЕСЯЦ В ЛАС-ВЕГАСЕ»**. Комедия (США).
**16.00** **«ЗВЕРИНАЯ НАТУРА»**. Х/ф
**18.00** **«МЕТКА»**. Триллер (США, 2002 г.)
**Режиссер: Р. Хенсон. В ролях: Б. Боб Торнтон, П. Аркетт, У. Дивэйн.**
Любое преступление в маленьком городке - достаточно громкое событие. Особенно, если это убийство. Зайдя в тупик, полиция готова закрыть дело, и тогда местный шериф начинает собственное расследование...
**20.00** **«БЕГЛЕЦЫ»**. Боевик (Франция).
**0.00** Playboy.

## МТВ

**6.00**, **8.00** MTV пульс.
**7.00** Ru-zone.
**9.00** 10-ка лучших: пробки.
**10.00** Хочу, и баста!
**11.00** Фильтр: игры без конца.
**11.30** Большой киночарт.
**12.00** По домам.
**12.30** Тачку на прокачку.
**13.00** По домам. Фабрика Звезд.
**15.00**, **20.00** Копы под прицелом.
**16.00** **«ШАСТА»**. Сериал
**17.00** Поцелуй навылет.
**18.00** **«КЛИНИКА»**. Сериал
**21.00** Концертный Зал Фабрика Звезд.
**22.30** Звездная жизнь знаменитых детей.
**23.30** **«СЕКС В ДРУГОМ ГОРОДЕ»**. Сериал
**0.45** MTV бессонница.

## MEZZO

**8.00**, **14.00, 22.00** Меццо Архив.
**11.30**, **15.15, 22.20** Меццо Маг.
**12.00** Мультфильм.
**12.30** «Просто, как музыка». Док. фильм
**13.00** «El Bicho». Док. фильм
**15.45** Классическая опера.
**18.05** «The Desombres Affair». Док. фильм
**19.00** Классический танец.
**21.00** Выбор Меццо: Джаз.
**22.50** Классический танец. Балет «Спартак» в исполнении артистов Большого театра. Постановка Ю. Григоровича.

## JETIX

**8.00** **«МИР БОББИ»**.
**8.20** **«ДЖИМ БАТТОН»**.
**8.40** **«БЕЗУМНЫЙ ПИРАТ ДЖЕК»**.
**8.50** **«ПРИНЦЕССА СИССИ»**.
**9.15**, **15.00, 20.35** **«ТОЛЬКО ШПИОНЫ»**.
**9.40**, **14.40, 20.00** **«СЕКРЕТНЫЕ МАТЕРИАЛЫ ПСОВ-ШПИОНОВ»**.
**10.05**, **11.15, 17.10, 19.35, 21.20** **«РЕБЯТА АЛЬФА НА МАШИНАХ»**.
**10.30**, **16.05** **«W.I.T.C.H. ВЕДЬМА»**.
**10.55**, **16.30** **«ЧТО С ЭНДИ?»**
**11.40** **«РЕБЯТА АЛЬФА НА МАШИНАХ»**.
**12.00**, **13.10, 15.45** **«СОНИК ИКС»**.
**12.25**, **17.35, 0.40** **«СУПЕРРОБОТ И ОБЕЗЬЯНЬЯ КОМАНДА»**.
**12.45**, **15.25** **«НОВАЯ СЕРИЯ. ТАРАКАН-РОБОТ»**.
**13.30** **«ГЭДЖЕТ И ГЭДЖЕТЯНЕ»**.
**13.55** **«БЕЗУМЕЦ ДЖЕК И ПИРАТЫ»**.
**14.15**, **20.10** **«ДЕТКИ ИЗ КЛАССА 402»**.
**16.50**, **21.00, 1.05** **«ГОНЩИКИ НАСКАР»**.
**18.00** **«МАМА БАСТУЕТ»**.
**21.45** **«ФАНТАСТИЧЕСКАЯ ЧЕТВЕРКА»**.
**22.10**, **0.00** **«ИКС-МЭН»**.
**22.25** **«КОТ ИК»**.
**22.30**, **22.55** **«КОРОЛЬ ШАМАНОВ»**.
**23.15**, **1.25** **«ЖЕЛЕЗНЫЙ ЧЕЛОВЕК»**.
**23.40** **«ДИАБОЛИК»**.
**0.20** **«ЧЕЛОВЕК-ПАУК»**.

## XXI ВЕК

**10.00**, **18.00, 2.00** **«ПИК СЕЗОНА»**. Комедия (Великобритания).
**11.35**, **19.35, 3.35** **«АМЕРИКАНСКОЕ ВЕЛИКОЛЕПИЕ»**. Комедия (США, 2003 г.)
**Режиссеры: Ш. Спрингер Берман, Р. Пульчини. В ролях: К. Эмброуз, Д. Крайкар, Д. Хатчерсон.**
Харви работает в регистратуре больницы, любит поговорить «за жизнь», читать и слушать джаз, рисовать комиксы...
**13.20**, **21.20, 5.20** **«ТУРЕЦКАЯ БАНЯ»**. Мелодрама (Италия - Турция - Испания, 1997 г.)
**Режиссер: Ф. Озпетек. В ролях: А. Гассман, Ф. Д'Алоя, Х. Эргюн.**
Франческо - уверенный в себе архитектор, работает вместе с женой Мартой и другом Паоло. Это не мешает Марте и Паоло быть любовниками...
**15.00**, **23.00, 7.00** **«ДВАДЦАТЬ СВИДАНИЙ»**. Комедия (США).
**16.30**, **0.30, 8.30** **«ЗАВЕЩАНИЕ ТУРЕЦКОГО АГИ»**. Х/ф (Венгрия).

## МУЗ-ТВ

**5.00** «Энергетик».
**6.00** «Наше».
**7.00** «Энергетик».
**10.25** «Детская 10-ка».
**10.55** «Реальная любовь».
**11.25** «Напросились».
**11.55** «Народный артист 3». Обзор.
**13.00** Премия Муз-ТВ 2005.
**14.30** «Испытание верности» с Лерой.
**15.00** «Pro-обзор».
**15.50** «Наше».
**15.30** «Мультяшка».
**15.45** «Видеотека».
**16.55** «Очень важная персона».
**17.25** «Правила съемки».
**17.55** «Ближе к звездам» (русские файлы). Группа «Руки вверх».
**18.55** «Мультяшка».
**19.20** «Правдивые голливудские истории». Дрю Бэрримор, ч. 2.
**20.20** «Концерт».
**22.00** «Молодые, сексуальные и... голливудские».
**23.00** «Техника секса».
**23.35** «Видеотека».
**23.45** «Музыка со SMSыслом».
**3.00** «Shейкер».

## ТВ-3 Тула

**6.30** Жизнь полная радости.
**7.30**, **8.00** Мультфильм.
**8.30** Мультфильм.
**9.00** **«НОВЫЕ ПРИКЛЮЧЕНИЯ ТОМА СОЙЕРА И ГЕККЕЛЬБЕРИ ФИННА»**. Х/ф (США).
**11.00** **«ПРИКЛЮЧЕНИЯ ПРИНЦА ФЛОРИЗЕЛЯ»**, 1-я серия. Х/ф (1-я серия.)
**12.30** **«ПРИКЛЮЧЕНИЯ ПРИНЦА ФЛОРИЗЕЛЯ»**, 2-я серия. Х/ф
**14.00** **«ПРИКЛЮЧЕНИЯ ПРИНЦА ФЛОРИЗЕЛЯ»**, 3-я серия. Х/ф
**15.30** **«КУРЬЕР»**, 18-я серия. Сериал
**16.00** **«ОДИН В ТЕМНОТЕ»**. Х/ф (США).
**18.00** Кубинский аэроклуб.
**18.10** Центр психологии ЛИК.
**18.45** Встреча с ясновидящей Наной.
**18.55** Рецепты счастья от Лилианы.
**19.00** **«КРЫСЫ ИЛИ НОЧНАЯ МАФИЯ»**. Х/ф
**21.00** **«КЛИЕНТ»**. Х/ф (США, 1994 г.)
**Режиссер: Д. Шумахер. В ролях: С. Сэрэндон, Т. Ли Джонс, Б. Рэнфро.**
Парнишка из неблагополучной семьи оказался свидетелем самоубийства адвоката мафии. Перед смертью адвокат сказал мальчику, где спрятан труп сенатора, убитого мафией. Став нежелательным свидетелем, мальчик нанимает себе женщину-адвоката.
**23.30** **«МЕЖДУ МИРАМИ»**. Х/ф (США).
**1.00** **«ПУТЬ ВАМПИРА»**. Х/ф (США).
**3.00** **«МУТАНТЫ ИКС»**, 5-я серия. Сериал

## «ДАМСКИЙ КЛУБ»

**7.00** «Музыка на канале».
**7.35** Сказка «Весенняя сказка».
**9.00** «С добрым утром, любимая!»
**10.00**, **19.00** «Товары любимым».
**11.00**, **18.00** «Красотка».
**12.00** «Твой дом».
**13.00** «Приятного аппетита».
**14.00** **«ТРОЕ В ЛОДКЕ, НЕ СЧИТАЯ СОБАКИ»**, 1-я серия. Комедия (1-я серия.)
**16.00** «Наши дети».
**17.00** «Помоги себе сам».
**20.00** «Зеркало жизни».
**21.00** «Ваш личный парапсихолог».
**22.00** «Сексуальная революция».
**23.00** **«ТРОЕ В ЛОДКЕ, НЕ СЧИТАЯ СОБАКИ»**, 2-я серия. Комедия
**0.05** Телемагазин.
**0.15** Концерт с участием А. Пескова «Смотрите, я играю», ч. 2.

## «РУССКИЙ ИЛЛЮЗИОН»

**6.00**, **12.00** **«ОН НЕ ЗАВЯЗЫВАЛ ШНУРКИ»**. Мелодрама
**8.00**, **14.00** **«СТАРАЯ КРЕПОСТЬ»**, 6-я серия. Х/ф
**10.00**, **16.00** **«МИРАЖ»**, 2-я серия. Детектив
**18.00** **«ПОСЛЕДНЕЕ ДЕЛО КОМИССАРА БЕРЛАХА»**. Детектив
**20.00** **«СТАРАЯ КРЕПОСТЬ»**, 7-я серия. Х/ф
**22.00** **«МИРАЖ»**, 3-я серия. Детектив

## ТВ-МИР

**7.00** «Кунсткамера». Док. сериал
**8.00** «Салам, Кыргызстан».
**8.35** **«ПЛАНЕТА МОНСТРОВ»**, 5 и 6-я серия. Мультсериал
**9.35** «Морские истории». Док. сериал
**10.05** **«ЛЕГЕНДА О БЕЛОМ ДРАКОНЕ»**. Х/ф
**11.35**, **18.05** «Тик-так».
**12.30**, **15.30, 18.30** «Новости Содружества».
**12.50** «Хит-экспресс».
**13.40** «Анималия». Док. сериал
**14.05** «Невероятные коллекции». Док. сериал
**15.10** «Дом, который...» (Беларусь).
**15.50** **«ВОЖДЬ БЕЛОЕ ПЕРО»**. Х/ф
**18.50** Лучшие рецепты грузинской кухни.
**19.10** Специальный репортаж.
**19.30** **«САМОУБИЙЦА»**. Х/ф
**21.30** «Вместе».
**22.10** **«РОЖДЕННЫЕ ВЕТРОМ»**. Х/ф (Италия, 2001 г.)
**Режиссер: С. Сольдини. В ролях: С. Гетц, К. Вайер, С. Паллас.**
Тобиас Хорвач живет в Швейцарии десять лет и десять лет работает на часовом заводе. Каждый день состоит из повторения одних и тех же рутинных действий...
**23.50** **«РЕЖИССЕРЫ»**. Сериал

## ШКОЛЬНИК

**7.55**, **15.55, 23.55** Программа передач.
**8.00**, **16.00, 0.00** «Отчего и почему». «Как работает пароварка?»
**8.15**, **16.15, 0.15** **«Каштанка»**. Мультфильм
**8.45**, **16.45, 0.45** «Победители. Моя война»: «Н.Н. Козлов - подводник».
**9.15**, **17.15, 1.15** «Детская страничка».
«Утренняя разминка - зарядка. (Обезьяна)».
«Фефилины сказки».
М/ф «Серая Шейка».
«Веселая семейка. (Диктант)».
**10.00**, **18.00, 2.00** «Белая смерть»: «Героин».
**10.15**, **18.15, 2.15** Мультфильм.
**11.40**, **19.40, 3.40** Фильм-концерт «Давайте знакомиться».
**12.00**, **20.00, 4.00** Педсовет.
**12.30**, **20.30, 4.30** «Москва на все времена»: «По залам Третьяковской галереи». Фильм 1.
**13.00**, **21.00, 5.00** «Великие эпохи европейского искусства»: «Искусство Древней Греции».
**14.00**, **22.00, 6.00** **«МАТРОС ЧИЖИК»**. Х/ф
**15.25**, **23.25, 7.25** Мультфильмы: **«Проделки голубого щенка»**, **«Орлиное перо»**.

## ФИЛЬМ ДНЯ — ПЕРВЫЙ, 21.45

### «НЕ ХЛЕБОМ ЕДИНЫМ...» (Россия, 2005 г.)

***Режиссер: Станислав Говорухин.***

***В ролях: Евгений Гришковец, Виктор Сухоруков, Светлана Ходченкова, Алексей Петренко.***

**Драма.** 1947 год. Они встретились в школе. Она преподавала английский язык, Лопаткин учил детей физике. Она была женой директора комбината генерала Дроздова, он мечтал о том, что построит новую труболитейную машину, такую, какую до него еще никто не изобретал.

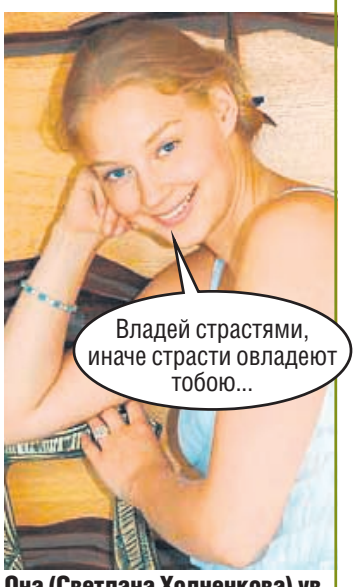


**Она (Светлана Ходченкова) увлекается идеей учителя и влюбляется в него, оставляя мужа.**