# РЕКЛАМА «СМ»: НОВОСТИ, КОММЕНТАРИИ

## В ПОМОЩЬ АРЕНДАТОРАМ

*ВНИМАНИЮ РУКОВОДИТЕЛЕЙ, СПЕЦИАЛИСТОВ И АРЕНДАТОРОВ СЕЛЬСКОХОЗЯЙСТВЕННЫХ ПРЕДПРИЯТИЙ*

*На базе совхоза-завода «Бируинца» с Кожушна специалистами предприятия с участием Госагропрома разработаны «Методические рекомендации по внедрению арендных отношений в сельскохозяйственное производство».*

*Методические рекомендации помогут вам правильно установить размеры арендной платы за землю и другие ресурсы; организовать перевод в целом хозяйства на арендный подряд, а также всех его отраслей: растениеводства, животноводства, автопарка, тракторных бригад, ремонтных мастерских, машинных дворов, энергослужбы, складов, винпункта, склада по приготовлению рабочих растворов пестицидов, специалистов предприятия и других отраслей.*

*Стоимость комплекта — 250 рублей.*
*Оплата по перечислению.*

*Обращаться по адресу: МССР, Страшенский р-н, с. Кожушна, совхоз-завод «Бируинца». Тел. 2-28-09.*

*Расчетный счет 000406026 в Страшенском агропромбанке.*

## ОБУЧАТ СПЕЦИАЛИСТЫ

**ВНИМАНИЮ СТРОИТЕЛЬНЫХ И ПРОЕКТНЫХ ОРГАНИЗАЦИЙ И КООПЕРАТИВОВ!**

Во исполнение приказа Госстроя МССР № 35 от 17 июля 1989 г. о мерах по повышению сейсмостойкости строительства в Молдавии Республиканский межотраслевой институт повышения квалификации (РМИПК) подготовил и согласовал со строительным комитетом республики программы обучения линейных ИТР, работников строительных трестов, СУ, МСО, проектных организаций и кооперативов знанию норм и правил строительства в сейсмических районах, на просадочных и слабых водонасыщенных грунтах, оползневых и подтопляемых территориях.

Министерствам, ведомствам, проектным институтам и кооперативам, осуществляющим строительство и проектирование зданий и сооружений в сейсмических районах и сложных грунтовых условиях республики можно провести повышение квалификации своих специалистов с целью подготовки их к аттестации в РМИПК в 1989-90 учебном году.

Обучение проводится высококвалфицированными специалистами кафедры строительства института, ведущими специалистами НИИ и проектных организаций г. Кишинева и Госстроя МССР.

**Заявки на обучение специалистов направлять по адресу:** 277005, г. Кишинев, ул. Куприяновская, 50, РМИПК.

Справки по телефонам 24-33-72 и 24-31-36 с 30 августа 1989 г.

**Ректорат института.**

## ОПЛАТА — ПО МАКСИМУМУ

● Не «щедрость», а максимальную заработную плату при высоком качестве выполняемых работ гарантирует организаторам работ с «заказчиком» и исполнителям работ.

**Молдавский научно-производственный кооператив**

**«БАЗИС»**

Приглашаются организаторы и исполнители работ.
Тел. 21-00-69.
Звонить с 9 до 14 часов.

● **В НТК «БАЛАНС»** — до 82% оплата труда лиц, заключивших договор с заказчиком.
Тел. 49-56-53.

● СОВХОЗ «ВОСХОД» РЫШКАНСКОГО РАЙОНА

извещает о прекращении своей деятельности.

Сроки предъявления кредиторами претензий и исков до 28 сентября 1989 г.

## ПРИГЛАШЕНИЕ НА РАБОТУ

● **ПРОИЗВОДСТВЕННЫЙ КООПЕРАТИВ «ЛУЧ»**

**приглашает на работу** рабочих со следующими специальностями:

**вальщиков леса, трактористов трелевочных тракторов ТТ-4, ТДТ-55, водителей лесовозов МАЗ-509, УРАЛ-375, бульдозеристов на бульдозера Т-130, Т-330, экскаваторщиков на экскаваторы ЭО-5122, водителей самосвалов КрАЗ, БелАЗ, плотников.**

Кооператив занимается в зимнее время заготовкой и вывозкой леса, в летнее время лесопереработкой, строительством, ремонтом и строительством дорог.

Заработная плата 900—1.200 рублей в месяц при 12-часовом рабочем дне в зависимости от КТУ. Выдача заработной платы производится по окончанию хозяйственного года. В течении хозяйственного года рабочим, отработавшим месячный испытательный срок и принятым в члены кооператива, перечисляется на лицевой счет в сбербанке или по указанному адресу аванс в сумме 100 рублей ежемесячно.

Членам кооператива, в совершенстве владеющим своей специальностью, проявляющим особое требование, испытательный срок сокращается или отменяется полностью.

В кооперативе созданы условия быта, организовано котловое питание.

Членам кооператива, отработавшим 210 трудодней, по желанию предоставляется отпуск. Продолжительность отпуска устанавливается по согласованию с правлением кооператива.

Желающих принять участие в деле кооператива просим направить копию трудовой книжки и заявление по адресу: 673711, п. Жирекен, Чернышевского района Читинской области, кооператив «Луч».

Выезд на работу только по получению вызова.

● **ПО «ЗАВОД ЖБИ № 1» г. Волгограда**

приглашает на постоянную работу

**формовщиков, бетонщиков, отделочников, маляров, машинистов электромостовых кранов, мотористов бетоносмесительных установок.**

Лица, не имеющие строительных специальностей, могут приобрести их на заводе. Оплата труда 250—350 рублей в месяц.

Объединение имеет мужское молодежное общежитие квартирного типа, семейное общежитие гарантируется через один год, а благоустроенное жилье — через четыре года.

При заводе имеются теплица, база отдыха, детские сады.

За направлениями обращаться по адресу: г. Кишинев, ул. Щусева, 5. Центр организации труда, комната 7, телефон 26-17-95.

● СРЕДНЕЕ ПРОФЕССИОНАЛЬНО-ТЕХНИЧЕСКОЕ УЧИЛИЩЕ

**Запорожской шелкомотальной фабрики производит прием девушек** на обучение профессии **«КОКОНОМОТАЛЬЩИК».**

Принимаются девушки в возрасте 17—18 лет. После окончания училища зарплата доходит до 200 рублей в месяц. Учащиеся обеспечиваются благоустроенным общежитием и стипендией в 70 рублей в месяц.

Срок обучения — год.

За направлениями обращаться по адресу: г. Кишинев, ул. Щусева, 5, комната 7, телефон 26-17-95.

## Извещение

МОЛДАВСКОЕ РЕСПУБЛИКАНСКОЕ ПРОИЗВОДСТВЕННОЕ КООПЕРАТИВНОЕ ОБЪЕДИНЕНИЕ «ВТОРЧЕРМЕТ» СООБЩАЕТ,

что лом и отходы цветных металлов в связи с возникшими непредвиденными обстоятельствами будут приниматься с 1990 г., о чем будет объявлено дополнительно, всеми пунктами приема по адресам, указанным в объявлении газеты от 12 августа 1989 года.

## ВНИМАНИЮ РУКОВОДИТЕЛЕЙ ПРЕДПРИЯТИЙ, ОРГАНИЗАЦИЙ И ВЕДОМСТВ, ПРЕДСЕДАТЕЛЕЙ ПРОФСОЮЗНЫХ КОМИТЕТОВ!

Объединение «Молдтопливо» напоминает, что списки на рабочих и служащих для получения угля по льготной цене согласно коллективным договорам предприятий и организаций на 1990 год принимаются до 1 октября текущего года.

В списках необходимо указать льготную цену, установленную предприятием, организацией.

Списки, поступающие после указанного срока, приниматься к производству не будут.

**Наш адрес:** 277005, г. Кишинев, ул. Ильяшенко, 38, **ОБЪЕДИНЕНИЕ «МОЛДТОПЛИВО».**

**Справки по телефону:** 24-54-29.

## РЕАЛИЗУЕТСЯ ПРОИЗВОДСТВЕННАЯ БАЗА

с комплексом зданий и сооружений для производства стенового камня, тротуарной плиты, пиломатериалов, столярных изделий. База имеет в наличии свыше 30 единиц транспорта и грузоподъемных механизмов.

База располагает возможностью строительства индивидуального жилья объемом 5 миллионов рублей. Место нахождения г. Кишинев.

**Обращаться по тел.:** 47-66-32 и 22-46-18 после 20 часов.

*ВНИМАНИЮ организаций, предприятий и кооперативов!*

*МОЛДАВСКИЙ ФИЛИАЛ ВГПТИ «СОЮЗОРГТЕХВОДСТРОЙ»*

*проверяет неразрушающими методами контроля:*

*качество электросварных швов, стальных труб и арматуры; толщину стенки действующих трубопроводов; прочность, наличие раковин и трещин в бетоне; толщина защитного слоя бетона в железобетонных конструкциях; разрабатывает проекты производства работ на все виды строительства.*

*Заявки направлять по адресу: 277068 г. Кишинев, бульвар К. Маркса, 7, тел. 43-82-15, 43-82-55, 43-82-13, 43-83-20, 44-30-07.*

## Предлагает НТТМ «Энергия»

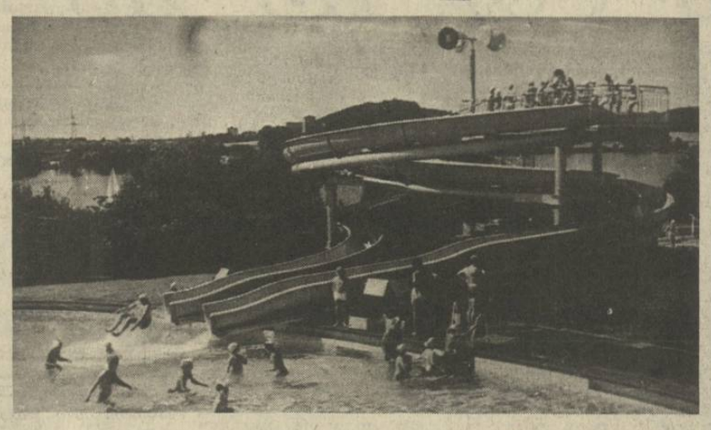

Если вы хотите доставить удовольствие своим детям или сделать отдых ваших сотрудников более интересным, центр НТТМ «Энергия» поможет вам.

Наша комплектная поставка «водяной горки» существенно изменит обстановку в местах отдыха, поможет провести время на природе активно, весело, с пользой.

Водяную горку можно смонтировать в пионерлагерях, базах отдыха, пансионатах. Для ее монтажа выбирают площадку у открытых водоемов (море, река, озеро), в закрытых или открытых бассейнах, с учетом рельефа местности. Возможна дополнительная поставка сборного бассейна.

Отдыхающие поднимаются на горку, садятся в наклонный желоб, в который подается постоянный поток воды, съезжают вниз, получая при этом массу положительных эмоций.

| | |
|---|---|
| Высота водяной горки | 3 — 5 м |
| Объем воды | 120 м³ час |
| Занимаемая площадь | от 150 м2 и больше |
| Ориентировочная стоимость | 40—100 т. руб. |
| Ориентировочный срок поставки | до 12 месяцев. |

Для приобретения устройства необходимо направить гарантийное письмо-заказ по адресу:

290008, г. Львов, ул. Леси Украинки, 7, тел. 72-27-91.

## ЗАВОД «ПРИБОР» РЕАЛИЗУЕТ:

**установку для обезжиривания и мойки деталей ТКА-4397.001,** выпуска 1984 года в количестве 1 шт. в заводской упаковке стоимостью 9.710 руб., наибольшая высота загружаемой детали — 1800 мм, потребляемая мощность 5,2 кВт;

**токарный патронно-центровой станок с ЧПУ CNC** модель СТ-161, выпуска 1987 года, производства БНР, стоимостью 78.493 руб. в количестве 5 шт., максимальный диаметр обрабатываемой детали 520 мм, длина обрабатываемой детали 400 мм;

**зубофрезерный станок ОFA-32 с ЧПУ,** выпуска 1987 года, производства ЧССР, в заводской упаковке, стоимостью 89.673 руб., в количестве 1 шт., наибольший диаметр обрабатываемых колес 320 мм, модуль обрабатываемых колес 7 мм;

**пресс дыропробивной модели КО-120,** выпуска 1986 года, стоимостью 12.092 руб., в количестве 1 шт., наибольший размер заготовки 1000×630 мм, наибольшая толщина заготовки: стальной — 2 мм, алюминиевой — 3 мм.

**Обращаться:** 278100, г. Бендеры, МССР, ул. 28 июня, з-д «Прибор». Телефон 2-45-89, 9-28-42, отдел главного механика.

## ПОКАЗЫВАЕТ МОСКВА

**4 сентября Министерство связи МССР проводит профилактику своих технических средств, обеспечивающих ретрансляцию общесоюзных и республиканской программ телевидения. В связи с этим вещание по 1 общесоюзной программе начнется после передачи «120 минут» в 15.35, по 2-й общесоюзной программе — в 17.00 и по республиканской программе в 17.00.**

### ПОНЕДЕЛЬНИК, *4 сентября*

ПЕРВАЯ ПРОГРАММА. 6.30 120 минут. 15:35 Концерт. 15.55 «Слово о Льве Толстом» четырехсерийный док. телефильм. Фильм 1-й 16.55 Мультфильм. 17.15 Док. телефильм. 17.45 Детский час. 18.45 и 23.55 Сегодня в мире. 19.00 Трудные дни Донбасса. 19.30 Концерт. 19.40 «Михайло Ломоносов». Худ. телефильм. Фильм 3-й. «Во славу отечества». 2-я серия. 21.00 Время. 21.40 По сводкам МВД СССР. 21.50 Док. телефильм. 22.45 «Остаться человеком». 00.15 «О тех, кого помню и люблю». Худ. фильм. 01.37 Киноафиша. 02.37 Киноконцерт.

ВТОРАЯ ПРОГРАММА. 17.15 Служу Советскому Союзу! 18.15 Программа Орловской студии телевидения. 19.15 «Спокойной ночи, малыши!» 19.30 Круглый стол «Защитить человека». 21.00 Время. 21.40 По сводкам МВД СССР. 21.50 «Без срока давности». Худ. фильм. 23.30 «Утренняя почта».

### ВТОРНИК, *5 сентября*

ПЕРВАЯ ПРОГРАММА. 6.30 120 минут. 8.35 Концерт. 9.00 «Михайло Ломоносов». Худ. телефильм. Фильм 3-й — «Во славу отечества». 2-я серия. 10.20 Мультфильмы. 10.50 «Остаться человеком...» 12.00 Детский час. 13.00 «Это было... было...». 13.20 Док. фильм. 14.15 «Оркестр играет духовой...» 15.35 Вечер в Полоцкой Софии. 16.05 «Слово о Льве Толстом». Фильм 2-й. 17.00 Импульс. 17.45 Детский фестиваль в г. Евпатории. 18.45 и 23.40 Сегодня в мире. 19.00 Власть — Советам. 19.30 «Я люблю тебя, жизнь». Телефотоконкурс. 19.35 «Михайло Ломоносов». Худ. фильм. Фильм 3-й. «Во славу отечества». 3-я серия. 21.00 Время. 21.40 Звезды испанской оперы М. Кабалье и Х. Каррерас. 24.00 «Берег». Худ. фильм. 1-я серия. 01.13 Спортивная программа. 01.43 Поет И. Понаровская.

ВТОРАЯ ПРОГРАММА. 8.00 Гимнастика. 8.15 Науч. поп. фильм. 8.45 и 9.35 Окружающий нас мир. 2-й класс. 9.05 Французский язык. 1-й год обучения. 9.55 Детский сеанс. 10.35 и 11.45 Музыка. 6-й класс. 11.15 Французский язык. 2-й год обучения. 12.20 Док. фильмы. 13.10 «Без срока давности». Худ. фильм. 14.40 Ритмика. 17.10 «Столкновение». 1-я серия. 18.15 Дальний Восток. 18.25 Хоккей. Чемпионат СССР. «Динамо» (Москва) — ЦСКА. 19.55 «Спокойной ночи, малыши!» 20.45 Концерт. 21.00 Время. 21.40 «Моя судьба». Трехсерийный худ. фильм. 1-я серия. 22.50 «Перед хором бессловесных птиц».

### СРЕДА, *6 сентября*

ПЕРВАЯ ПРОГРАММА. 6.30 120 минут. 8.35 Мультфильм. 8.55 «Михайло Ломоносов». Худ. телефильм. Фильм 3-й «Во славу отчества» 3-я серия. 10.15 Праздники детства. 11.55 «Любимые песни» Музыкальный телефильм. 12.40 «Вокруг света». 13.40 «Радуга» «Эфиопская традиционная музыка». 15.35 Фильм-концерт «Иван Пономаренко». 16.05 Док. фильмы. 16.45 Музыкальная сокровищница. 17.25 Док. фильм. 17.45 Детский час. 18.45 Сегодня в мире. 19.00 Обсуждаем проект платформы КПСС «Национальная политика партии в современных условиях». 19.20 Худ. фильм «Запретная зона». 21.00 Время. 21.40 Док. фильм «О мафии в СССР». 21.50 «Сердце, скажи мое сердце...» 23.35 Футбол. Отборочный матч чемпионата мира. Сборная Австрии — сборная СССР. 00.35 «Берег». Худ. фильм. 2-я серия. 01.53 Музыкальный ринг. 03.38 Док. фильм.

ВТОРАЯ ПРОГРАММА. 8.00 Гимнастика. 8.15 Науч. поп. фильм. 8.35 и 9.35 Основы информатики и вычислительной техники. 9.05 Немецкий язык. 1-й год обучения. 10.05 Немецкий язык. 2-й год обучения. 10.35 и 11.35 Общая биология. 10-й класс. 11.15 Науч. поп. фильм. 12.05 Восточная Сибирь. 12.15 Благотворительный концерт хора мальчиков г. Киля (ФРГ). 13.10 «Моя судьба». Худ. телефильм. 1-я серия. 14.20 Док. фильм. 17.10 «Столкновение». 2-я серия. 18.15 Концерт. 19.00 Мультфильм. 19.10 «Кому он нужен, этот Денис». 20.00 «Спокойной ночи, малыши!» 20.15 Гостелерадио Латвийской ССР. 20.50 Е. Светланов «Деревенские сутки». 21.00 Время. 21.40 «Моя судьба». Худ. фильм. 2-я серия. 22.55 «Тюльпаны Таджикистана».

### ЧЕТВЕРГ, *7 сентября*

ПЕРВАЯ ПРОГРАММА. 6.30 120 минут. 8.35 Детский фестиваль в г. Евпатории. 9.35 «Запретная зона». Худ. фильм. 11.15 Концерт. 11.50 Детский час. 12.50 Футбол. Сборная Австрии — сборная СССР. 15.35 Концерт. 16.05 Док. фильм. 16.55 Фильм-концерт. 17.25 Мультфильмы. 17.55 Минуты поэзии. 18.00 «Агро». 18.30 «...До шестнадцати и старше». 19.15 Сегодня в мире. 19.30 Перестройка: проблемы и решения. 21.00 Время. 21.40 Песня-89. 22.55 Сегодня в мире. 23.10 Док. фильм «Армен Джигарханян». 00.20 «Про любовь, дружбу и судьбу». Худ. фильм. 01.59 Аншлаг, аншлаг. 03.24 Песня-89.

ВТОРАЯ ПРОГРАММА. 8.00 Гимнастика. 8.15 Науч. поп. фильм. 8.35 и 9.35 Природоведение. 4-й класс. 9.05 Испанский язык. 1-й год обучения. 10.05 Испанский язык. 2-й год обучения. 10.35 и 11.35 Биология. 8-й класс. 11.15 Науч. поп. фильм. 12.10 Док. телефильм. 12.30 «Закарпатские узоры». 13.10 «Моя судьба». Худ. телефильм. 2-я серия. 14.30 Док. телефильмы. 17.10 «Комбаты» 1-я серия. 18.15 Поет и танцует молодость. 18.30 Гостелерадио Украинской ССР. 19.00 «Арена». Часть 1-я. 20.00 «Спокойно ночи, малыши!» 20.15 «Арена». Часть 2-я. 21.00 Время. 21.40 «Моя судьба». Телефильм. 3-я серия. 22.00 Док. фильм.

### ПЯТНИЦА, *8 сентября*

ПЕРВАЯ ПРОГРАММА. 6.30 120 минут. 8.35 Киноконцерт. 9.35 Концерт. 10.25 Мультфильмы. 10.55 «...До шестнадцати и старше». 11.40 «Армен Джигарханян». Док. телефильм. 12.50 Песня -89. 15.35 Концерт. 16.00 Фильм-детям. «Домино». 17.00 Док. телефильм. 17.25 История и современность. 17.55 Мультфильм. 18.15 «Интерсигнал». 18.45 Сегодня в мире. 19.00 Минуты поэзии. 19.10 Концерт. 19.50 «Авария» 1-я серия. 21.00 Время. 21.40 Док. фильм. «Кооператоры, рокет и мы с вами». 22.10 «Это было... было...». 22.30 «Взгляд». 00.20 «Выстрел в лесу». Худ. фильм. 01.41 Телевизионное знакомство Алиса Фрейндлих. 02.56 Фильм-концерт.

ВТОРАЯ ПРОГРАММА. 8.00 Гимнастика. 8.15 Науч. поп. фильм. 8.35 и 9.35 География. 6-й класс. 9.05 Английский язык. 1-й год обучения. 10.05 Английский язык. 2-й год обучения. 10.35 и 11.35 Литература. 5-й класс. 10.55 Науч. поп. фильм. 11.15 Науч. поп. фильм. 12.00 Док. телефильм. 12.20 Фильм-концерт. 13.10 «Моя судьба». Худ. телефильм. 3-я серия. 14.30 Ритмика. 15.00 Док. телефильм. 17.10 «Комбаты» 2-я серия. 18.15 О времени и о себе. Н. Рубцов. 18.35 Ритмика. 19.10 Программа Новосибирской студии телевидения. 20.00 «Спокойной ночи, малыши!» 20.15 «Надо помнить». 21.00 Время. 21.40 Концерт. 22.00 Легкая атлетика. Кубок мира. 00.40 НТМ. Информационный выпуск.

### СУББОТА, *9 сентября*

ПЕРВАЯ ПРОГРАММА. 6.30 120 минут. 8.35 Наш сад. 9.05 Фильм-концерт. 9.35 Человек. Земля. Вселенная. 10.35 Док. фильм. 11.05 Мультфильмы. 11.35 К национальному празднику НРБ — Дню Свободы. 12.35 «Человек в космосе». Худ. фильм. 13.35 В мастерской художника. В. Гончаров. 14.00 В странах социализма. 14.30 Долги наши. 15.05 В мире животных. 16.05 Обсуждаем проект платформы КПСС «Национальная политика партии в современных условиях». 16.35 Концерт. 16.55 «Планета». 17.55 Футбол. Чемпионат СССР. «Спартак» — «Динамо» (Тбилиси). 18.45 «Спорт для всех». 19.55 «Авария» 2-я серия. 21.00 Время. 21.40 «Люди и манекены». Худ. телефильм. 4-я серия. 23.00 «Счастливый случай» Семейная телевикторина. Игра 1-я. 01.05 «Оглашению не подлежит». Худ. фильм. 02.31 «Чертово колесо». Музыкально - информационная программа. 03.41 Док. фильм.

ВТОРАЯ ПРОГРАММА. 8.00 Гимнастика. 8.20 Сельский час. 9.20 Мультфильм. 9.30 «Служили два товарища». Худ. фильм с субтитрами. 11.15 Кинопублицистика союзных республик. 11.55 За безопасность движения. 12.00 Экология и общество. 13.10 «Пути-дороги Тараса». Передача 1-я. 14.15 «Дилетант». Худ. фильм. 15.45 Док. фильм. 16.00 Телевизионный музыкальный абонемент. 17.00 МВД СССР сообщает. 17.10 Передача из Улан-Удэ. 17.45 Мультфильмы. 18.30 «...До шестнадцати и старше». 19.15 «Спокойной ночи, малыши!». 19.30 «Московская красавица-89». 21.00 Время. 21.45 «Московская красавица-89». 23.05 Эхо, события недели. 23.20 Легкая атлетика. Кубок мира.

### ВОСКРЕСЕНЬЕ, *10 сентября*

ПЕРВАЯ ПРОГРАММА. 8.15 Ритмика. 8.45 «Спортлото». 9.00 «С утра пораньше!». 10.00 Служу Советскому Союзу! 11.00 «Утренняя почта». 11.30 Клуб путешественников. 12.30 «В мире сказок и приключений». Худ. телефильм. 2 серии. 15.00 Музыкальный киоск. 15.30 Здоровье. 15.15 Сегодня День танкистов. 16.30 Мультфильм. 16.40 VIII Международный фестиваль народного творчества «Радуга». 17.00 Сельский час. 18.00 Международная панорама. 18.45 Мультфильмы. 19.30. «Не могу сказать «прощай». Худ фильм. 21.00 Время. 21.40 «Здравствуйте, доктор!» 21.55 Футбольное обозрение. 22.25 Легкая атлетика. Кубок мира. 00.40 «Скорый поезд». Худ. фильм. 02.20 Встреча с Т. и С. Никитиными.

ВТОРАЯ ПРОГРАММА. 8.00 На зарядку становись! 8.20 «Аварил». Худ. телефильм. 2 серии. 10.30 Телестудия городов РСФСР. Наследие. 11.15 Мультфильм. 11.30 Клуб путешественников. 12.30 Док. фильм. 12.50 Г. Свиридов — «Маленький триптих». 13.10 «До и после полуночи». 14.55 «Кругосветное путешествие В. Брехта». Телеспектакль. 17.10 Баскетбол. Чемпионат США среди профессионалов НБА. 18.10 Док. фильм. 18.45 Легкая атлетика Кубок мира. 19.30 «Музыкальная прогулка». 20.00 «Спокойной ночи, малыши!» 20.15 Концерт. 21.00 Время. 21.40 «Здравствуйте, доктор!» 21.55 Иллюзион «Похититель персиков». Худ. фильм. 23.35 Это волнует мир.

## ПОКАЗЫВАЕТ КИШИНЕВ

### ПОНЕДЕЛЬНИК, *4 сентября*

17.10 Спектакль телевизионного театра «Прикиндел». (молд.) 17.40 Док. фильмы: «Возвращение хозяина», «И люди поверили». 18.28 Школа и жизнь. Молдавская национальная комплексная средняя школа. (молд.) 19.00 Панорама. 19.35 Говорят депутаты Верховного Совета МССР. 19.45 Государственная комплексная программа обеспечения функционирования языков на территории МССР. Молдавский язык. 20.45 Спокойной ночи, малыши! (молд.). 21.00 Время. 21.40 По сводкам МВД СССР. 21.50 По материалам сессии Верховного Совета МССР. 22.20 Худ. фильм «Кнопка». 23.05 «Журавушка» (молд.)

### ВТОРНИК, *5 сентября*

10.15 Наследие (молд.). 10.35 Док. фильм. 10.50 Советская проза на сцене театра. 14.50 Для работников животноводства (молд.) 16.20 Фильм-спектакль «Золотая сорока». 17.50 Док. фильм. 18.10 Аргументы в пользу стабилизации. Меры по снижению преступности. 18.30 Календарь хозяина. 19.00 Панорама. 19.35 Говорят депутаты Верховного Совета МССР. 19.45 Литературный альманах (молд.). 20.45 Спокойной ночи, малыши! (молд.) 21.00 Время. 21.40 Проблемы малых сел. (молд.). 23.25 Худ. фильм «Это человеку надо». (молд.).

### СРЕДА, *6 сентября*

10.10 Монитор (молд.) 11.05 Фильм-концерт. 11.35 Мультфильмы. 12.05 Киножурнал «Восточная Сибирь». 12.15 Благотворительный концерт хора мальчиков г. Киля (ФРГ). 13.10 Худ. фильм «Моя судьба». 1-я серия. 17.00 Худ. фильм «Чапаев». 18.30 К пленуму ЦК КПМ по аграрным вопросам. 19.00 Панорама. 19.35 Говорят депутаты Верховного Совета МССР. 19.45 Национальная политика партии в современных условиях (платформа КПСС). 20.45 Спокойной ночи, малыши! (молд.) 21.00 Время. 21.40 Док. фильм «О мафии в СССР». 21.50 Государственная комплексная программа обеспечения функционирования языков на территории МССР. Русский язык. 22.55 Худ. фильм «Дела давно минувших дней». (молд.).

### ЧЕТВЕРГ, *7 сентября*

10.10 Школа и общество (молд.) 10.41 Играет О. Юркова (скрипка) (молд.) 11.24 Док. фильмы: «Ржавчина», «Урок». 12.10 Телефильм «Мои облака». 12.30 «Закарпатские узоры». 13.10 Худ. фильм «Моя судьба». 2-я серия. 17.05 Концерт (молд.) 18.00 Бытовое обслуживание: плюсы и минусы. 19.00 Панорама. 19.30 Говорят депутаты Верховного Совета МССР. 19.40 Национальная политика партии в современных условиях (платформа КПСС). (молд.). 20.45 Спокойной ночи, малыши! (молд.) 21.00 Время. 21.40 Реклама. Валеология. Что это? 22.00 Молодежная волна. 23.45 Худ. фильм «Взрослый сын». (молд.)

### ПЯТНИЦА, *8 сентября*

10.10 Ватра. (молд.) 10.40 Физика. VII класс. (молд.) 11.10 Фильм-концерт (молд.) 11.40 Док. фильмы. 12.20 Фильм-концерт. 13.10 «Моя судьба». 3-я серия. 17.05 «Прощай, садик!» (молд.) 17.30 Телефильм «Как живешь, председатель?» 18.00 Политический еженедельник (молд.) 18.30 Говорят депутаты Верховного Совета МССР (молд.) 19.00 Панорама. 19.35 Говорят депутаты Верховного Совета МССР. 19.45 Аргументы в пользу стабилизации (молд.) 20.15 Мультфильм. 20.25 Реклама. 20.45 Спокойной ночи, малыши! 21.00 Время. 21.40 Государственная комплексная программа обеспечения функционирования языков на территории Молдавской ССР. Украинский язык. 22.25 Худ. фильм «Кто четвертый?» 23.53 Худ. фильм «Последний форт».

### СУББОТА, *9 сентября*

10.00 и 15.00 Информация. Комментарий. Музыка. (молд.) 11.00 Ж. Кокто. «Человеческий голос». Спектакль (молд.) 11.50 На Буджакской волне. 13.40 Концерт. 14.20 Ян Райнис. К 60-летию со дня рождения поэта. 16.05 Обсуждаем проект платформы КПСС. «Национальная политика партии в современных условиях». 16.35 Худ. фильм. «Смелого пуля боится». 17.55 Поэзия. 18.10 Мелодии-89 (молд.) 19.00 Панорама.19.35 Для тех, кто изучает молдавский язык. 20.05 Концерт. 20.45 Спокойной ночи, малыши! (молд.) 21.00 Время. 21.40 Худ. фильм «Братушка». 23.15 Худ. фильм «Кентавры». (молд.)

### ВОСКРЕСЕНЬЕ, *10 сентября*

9.00 и 14.30 Информация. Комментарий. Музыка. (молд.) 10.00 Служу Советскому Союзу! 11.00 Утренняя почта. 11.30 «Миорица». (молд.) 12.00 Молдавская эстрада за рубежом. 13.00 Страницы творчества. Санда Лесня (молд.) 13.45 На Буджакской волне. 15.30 Монитор (молд.) 16.30 Для тех, кто изучает молдавский язык. 17.00 Сельский час. 18.00 Международная панорама. 18.45 Телевернисаж (молд.). 19.00 Панорама. 19.35 Песнь Родине (молд.) 20.45 Спокойной ночи, малыши! (молд.) 21.00 Время. 21.40 А. Галин. «Танго». Спектакль. 23.25 «Кентавры» 2-я серия. (молд.).

## В КОНЦЕРТНЫХ ЗАЛАХ

**ЗЕЛЕНЫЙ ТЕАТР ЦПКиО.** 3 сентября. **«АСТА-Я ФЛОАРЯ ЛУЙ СУЛАК».** Концерты народного артиста СССР **Николае СУЛАКА** и оркестра молдавской народной музыки **«ЛЭУТАРИЙ».** Художественный руководитель — **Николае БОТГРОС.**
Начало в 19.30.

**ОРГАННЫЙ ЗАЛ**

9 и 10 сентября. **ВЕЧЕРА ОРГАННОЙ МУЗЫКИ.** Исполнитель — **Александр ФИСЕЙСКИЙ** (Москва). В программе: И. -С. Бах.
Начало в 10.30.

СЕГОДНЯ В ГАЗЕТЕ «МОЛДОВА СОЧИАЛИСТЭ»

Заключительное слово М. Н. Снегура и И. П. Калина на XIII сессии Верховного Совета Молдавской ССР одиннадцатого созыва.

Обращение Н. И. Рыжкова к юным гражданам страны.

Под рубрикой «Новая аграрная политика: проблемы, решения» — материал из Каларашского района.

Командировка по просьбе читателей: «Не соответствует должности...» — статья В. Русу.

Официальные сообщения.

Другие материалы.

## ПОГОДА

2 сентября в Кишиневе, Рыбнице, Бельцах и Тирасполе ожидается пониженное загрязнение воздуха.

Погода будет определяться областью повышенного атмосферного давления. Ожидается переменная облачность без осадков. Ветер северо-западный умеренный. Температура воздуха 20—25 градусов, местами в южных районах до 27 градусов. В последующие сутки погода существенно не изменится. Температура воды моря и реки Днестр — 23 градуса.

**Адрес редакции: 277012, ГСП, Кишинев, ул. Пушкина, 22.**

Телефоны: редактора — 23-36-05, зам. редактора — 23-31-78, 23-39-15, отв. секретаря — 23-39-09, зам. отв. секретаря — 23-30-61, секретариата — 23-31-04, отделов: партийной жизни — 23-36-08, пропаганды—23-31-71, советского строительства—23-31-48, международной жизни—23-30-06, промышленности—23-30-02, сельской жизни—23-31-15, культуры — 23-30-97, науки и школ—23-36-74, новостей—23-31-14, писем — 23-33-24, 23-39-80, корсети — 22-53-65, ночной редакции—22-73-33, 22-25-95, корпунктов: в Тирасполе—3-22-62, Бендерах—2-12-97, Бельцах—2-41-20, Рыбнице — 3-17-84, Унгенах — 2-38-56, Рышканах — 2-39-79, Кагуле — 2-23-05.

*Если вы хотите подписаться на «Советскую Молдавию», вам следует не позже 12-го числа предподписного месяца обратиться в ближайшее отделение связи или орган «Союзпечати».*

**Редактор В. СТАНЕВ.**

Ордена Почета типография Издательства ЦК Компартии Молдавии. 277012, Кишинев, ул. 28 Июня, 45. Индекс 67787. Офсетная печать. Объем 2 п.л.
АБ 00963 Зак. № 4256 1 2 3 4 5 6 7 8 9.