БУДЬ ВСЕГДА, МИР!

ИДЕТ ВСЕМИРНАЯ АНТИВОЕННАЯ АКЦИЯ «ВОЛНА МИРА»

Ряд антивоенных организаций, в том числе из Японии и США, выступили с инициативой провести 11 июня 1988 г. всемирную антивоенную акцию «Волна мира», приуроченную к работе III спецсессии Генеральной Ассамблеи ООН по разоружению.

— В марте нынешнего года, — рассказал нашему корреспонденту заместитель председателя республиканского Комитета защиты мира Н. Бакаев, — эта инициатива была одобрена на заседании президиума Всемирного Совета Мира, президиумом Советского комитета защиты мира (СКЗМ) и бюро правления Советского фонда мира (СФМ). Но, как вы помните, «Волна мира» прошла по планете и осенью прошлого года, тогда она была посвящена началу традиционной международной Недели действий за разоружение. Везде, в каждом уголке Земли, раздавались голоса против войны, вооружения, ядерной опасности. И что особенно примечательно: требование установить на планете царство мира объединило людей самых разных по своим политическим и идеологическим воззрениям, представляющих различные общественные организации и движения, творческие союзы, профессиональные группы, религиозные общины, всемирно известных деятелей культуры и науки и самых рядовых граждан планеты.

— Жизнь показывает, Нариман Атаевич, что в нашей стране движение за мир — процесс постоянный, он неотделим от наших ежедневных дел и забот, от трудовых будней. Другими словами, борьба за мир — это есть состояние души советского человека. Как можно проиллюстрировать эту истину?

— Я зачитаю вам маленькое письмо от учеников курган-тюбинской средней школы № 11. «...Мы, как и все ребята в нашей стране, стараемся внести свой вклад в дело борьбы за мир. Недавно выступили с литературно-драматической композицией «Именем детства» перед нашими школьниками и воинами Советской армии, которые служат в нашем городе. Билет на концерт стоил 5 коп., и мы собрали 18 рублей. Эту сумму мы перечислили в Советский фонд мира, пусть никогда не будет войны». И подписи: Марина Очилова, Света Мусатова, Наргиз Рахимова, Саша Арифов — весь пятый «В» класс!

В счет Советского фонда мира перечисляют денежные средства тысячи граждан нашей республики. Не первый день занимаюсь этими вопросами и все же не могу без волнения читать такие вот строки: «...Шестого мая в честь единого Дня мира, который проходил по всей нашей республике, внес 100 рублей в Советский фонд мира и столько же — в Детский фонд им. В. И. Ленина. Мой вклад в дело мира за четыре года составил 1.500 рублей. Пока бьется сердце, буду своим честным трудом крепить дело мира.

Бабадал Бобоев, водитель из Пенджикента».

Сейчас, накануне XIX Всесоюзной партконференции, поддержка СФМ активно возросла. Его поддержали учителя школ Ленинабада, врачи Курган-Тюбинской области, труженики Кайраккумского коврового объединения, самодеятельные артисты из Исфары, колхозники из Нау, партийные и советские работники, пенсионеры.

В дни, когда в нашей стране проходила встреча М. С. Горбачева с Р. Рейганом, в Москву из Таджикистана шли телеграммы, выражающие надежду на успешные переговоры. «Верю, что, выражая волю народов, вы найдете новые пути обуздания гонки вооружения, укрепления мира и дружбы на земле. А мы будем содействовать этому упорным трудом и безвозмездными вкладами в Фонд мира, воспитанием детей в духе взаимопонимания». Это строки из телеграммы, посланной в Москву, в Кремль от телефонистки Ленинабадской ГТС, активистки СФМ С. Муминовой. Подобных посланий очень много, жаль, нет возможности процитировать их...

— А нынешняя «Волна мира», Нариман Атаевич, каковы ее приметы?

— Ну, во-первых, в городах, райцентрах и поселках республики идут митинги, в трудовых коллективах стоят на вахте мира и все средства, заработанные на них, перечисляются в Фонд мира. В Гарме, Комсомолабаде и Джиргатале межрайонный комитет защиты мира тоже проводит интересные мероприятия. Например, водители автобазы № 9 уже совершили рейсы мира, во многих школах этого региона созданы свои Комитеты защиты мира. В Душанбе, в выставочном зале Союза художников сегодня можно приобрести для домашней коллекции произведение живописи — оно тоже будет напоминать о «Волне мира». Она уже началась — ровно в полдень в Хиросиме и идет эстафетой по часовым поясам...

Интервью взяла Т. ХЕТАГУРОВА.

Наш шахматный клуб

Проверьте свои решения

На **диаграмме № 23** — ситуация, сложившаяся в партии А. Алехин — Миндено (1933 г., Голландия). Острым комбинационным взглядом Алехин увидел, что в проведении матовой комбинации главную роль играет, как ни странно, пешка d6. Поэтому последовало 1. Ке5! d:e (на 1... Ф:e5; 2. Ф:e5 и 3. g6); 2. g6! Черные сдались. На 2... Ф:g6 последует смертельный шах. 3. Фс4. На закрытие от шаха последует мат ладьей.

Диаграмма № 24. Здесь решается неудачное положение черных фигур. 1. Крf1!, оставляя черным только одну тропу для отступления. Она узка для двух фигур. 1. ...Ch2; 2. Cb5! d6; 3. Cc4! f6; 4. Cd5; грозит смертельный шах. 4. ...Ce5; 5. f4! C:f4; 6. e5+ и пешка е, не отвлекаясь, прямо идет в ферзи, а продвинутые пешки на 2-ом и 3-ем ходу мешают собственному слону остановить пешку. Поэтому черные сдались.

Диаграмма № 27. У черных активно расположены фигуры, они владеют инициативой. Но в шахматах кто только ни оказывался жертвой одного темпа. Ход белых. Как бы вы продолжили? 4 очка.

Диаграмма № 28 (выигрыш). У белых две пешки за фигуру. Если черные смогли бы сдать обе фигуры за две сдвоенные пешки, то достигли бы ничьей. Но как это сделать? 4 очка.

Ответы на это задание присылайте не позднее 24 июня (по почтовому штемпелю).

О. САБИТОВ,
мастер спорта.

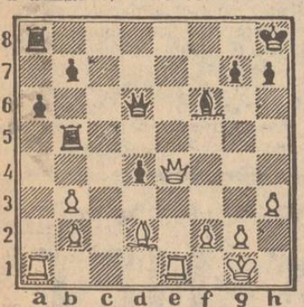

Диаграмма № 27

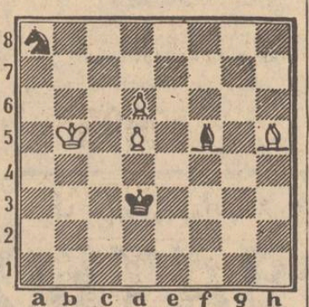

Диаграмма № 28

СМЕХОДЕЛЫ: ВСТРЕЧИ В ЦЕНТРАЛЬНОМ ПАРКЕ

Клуб смеходелов «1001 улыбка» редакции газеты «Коммунист Таджикистана» решился на эксперимент. До этого наши умельцы юмористического цеха приносили свои творения в редакцию. Но оказалось, что сегодня, в период больших изменений во всех сферах нашей жизни, редакционные стены оказались тесны. И юмористы решили вынести свои произведения на более широкий суд общественности.

Помощников и доброжелателей наш клуб нашел в лице бюро «Досуг» столичного Центрального парка культуры и отдыха им. В. И. Ленина.

Движимые взаимностью, мы спешим объявить, что вечера юмора и сатиры клуба «1001 улыбка» состоятся 24, 25, 26 (27 — за этот день ответственности не несем, поскольку нас уговорил на него «Досуг») июня в 20 часов в Центральном парке столицы.

Как и водится, открыта предварительная продажа билетов в кассе парка (с 16 до 21 часа). То есть подготовиться к встрече можно заранее. А наши умельцы-юмористы в свою очередь отделывают свою смехоносную продукцию, готовят сюрпризы. Ждем встречи в центральном парке!

СМЕХСОВЕТ.

Редактор
В. П. НАУМОВ.

Телепрограмма на 13—19 июня

Спутник телепрограммы

Всерьез и откровенно

14 июня, 20 часов 30 минут. «Религия и политика», «Таджиктелефильм» показывает...

Мы уже привыкли, что под этой рубрикой голубой экран демонстрирует документальные фильмы. И вот еще одна телевизионная картина, сразу же ставшая центром внимания. Она называется «При свете дня» и повествует о том, почему религия завоевывает умы и сердца, несмотря на усилия многотысячной армии атеистов.

Предлагаемая телевизионная передача покажет дискуссию ученых - атеистов из Москвы, Ташкента, Баку и Душанбе, развернувшуюся вокруг проблем, поднятых в фильме таджикских кинодокументалистов. Но разговор пошел гораздо дальше...

ПРОСТО ДОБРЫЙ ЧЕЛОВЕК

15 июня, 22 часа 10 минут, «Память».

Нынешним летом замечательному таджикскому писателю Ф. Мухаммадиеву исполнилось бы 60 лет. И чем больше проходит времени, тем сильнее ощущаем мы горечь невосполнимой утраты...

«Писатель — это человек, влюбленный в свое тяжкое ремесло. Он должен быть мастером и просто добрым человеком», — сказал на одной из встреч с журналистами Ф. Мухаммадиев. Эти слова раскрывают содержание передачи Таджикского телевидения, посвященной 60-летию любимого народом прозаика.

Воспоминаниями о Ф. Мухаммадиеве поделятся товарищи по перу, друзья и многочисленные ученики, будут показаны сценические миниатюры, поставленные по его произведениям.

«И ЖАР ЦЕЛИТЕЛЬНОЙ САТИРЫ...»

16 июня, 20 часов 20 минут, «Вечер юмора».

Отнюдь не дружными шеренгами прошествуют в будущий четверг по экранам наших телевизоров все те, кто сегодня активно ратуют на словах за перестройку, а на деле изо всех сил тормозят ее ход, карьеристы, бюрократы, приспособленцы и бездельники... Сколько раз обрушивала сатира на них залпы своей тяжелой артиллерии, а они здравствуют и поныне. Но капля камень точит, и этой очередной «каплей» станет вечер юмора, подготовленный республиканским телевидением.

ПРОВОДНИК ПО ДОРОГАМ ИСТОРИИ

19 июня, 19 часов 15 минут, «Судьба».

В народе верно говорят: посеешь характер, пожнешь судьбу. Доктор искусствоведения М. Ашрафи посеяла характер упорный, целостный и пожинает удивительно интересную судьбу. Она — крупный исследователь, искусствовед-востоковед, способный решать сложные проблемы науки. Труды М. Ашрафи сделали нашим общим достоянием малоизвестные страницы великого наследия таджикского народа и оказали огромное воздействие на творчество современных художников. Солнечный мир восточной миниатюры открылся нам благодаря многолетним поискам энтузиаста и ученого.

Понедельник, 13

ДУШАНБЕ

Показывает Москва: 7.00 — 120 минут. 9.05 — Футбол. Чемпионат Европы. Сборная Англии — сборная Ирландии. — 2-й тайм. Сборная Голландии — сборная СССР. 11.30 — Новости. Показывает Душанбе: 18.05 — Телешкола «Знание». Урок общей химии для студентов-заочников. (т.). 18.40 — Мультфильм. 19.00 — Новости. 19.20 — Телефильм «Кайсын Кулиев. Мой след земной». 20.00 — Ахбор. 20.20 — Обсуждаем Тезисы ЦК КПСС. 20.30 — Музыкально-дискуссионный клуб (посвящается предстоящему пленуму Союза композиторов Таджикистана). 21.30 — Время. Прожектор перестройки. 22.15 — Художественный фильм «Жестокий романс». 1-я серия.

МОСКВА ПРОГРАММА «ВОСТОК»

16.30 — Новости. 16.40 — Прожектор перестройки. 16.50 — «Основы экономических знаний». Тележурнал «Агро». 17.20 — «Гришкины книжки». Мультфильм. 17.30 — «Здравствуй, музыка!». 18.20 — «Пульс». «Компьютеры: перспективы и реальность». 15.50 — Премьера фильма-концерта «Монолог о русской песне». 19.20 — Навстречу XIX Всесоюзной партийной конференции. Обсуждаем Тезисы ЦК КПСС. 19.50 — Футбол. Чемпионат Европы. Сборная Голландии — сборная СССР. 21.30 — Время. Прожектор перестройки. 22.15 — Всесоюзная читательская конференция. Встреча с редколлегией и авторами журнала «Новый мир». 23.15 — Сегодня в мире.

ВТОРАЯ ПРОГРАММА

9.00 — Утренняя гимнастика. 9.20 — Киноальманах «Горизонт». 9.50 — Выступление Киевской мужской хоровой капеллы им. Л. Ревуцкого. 10.15 — Итальянский язык. 1-й год обучения. 10.45 — Фильм — детям. «Приключения в каникулы». 1-я серия. 11.55 — В. А. Моцарт. Концерты для фортепиано с оркестром соль мажор и ре мажор. 12.35 — «Пограничный пес Алый». Художественный фильм. 13.40 — «Города и годы». Телефильмы. 14.25 — Новости. 14.35 — Дневной сеанс повторного телефильма. «Красное и черное». 1-я серия. 18.35 — Новости. 18.45 — Служу Советскому Союзу. 19.45 — Музыкальный киоск. 20.15 — Премьера документального фильма «Звонки надежды». 20.30 — Спокойной ночи, малыши. 20.45 — Международная панорама. 21.30 — Время. Прожектор перестройки. 22.15 — Реклама. 22.20 — «Пароль знали двое». Художественный фильм. 23.45 — Новости. 23.50 — Легкая атлетика. Международные соревнования памяти братьев Знаменских.

Вторник, 14

ДУШАНБЕ

10.00 — Ахбор. 10.25 — Фильм-концерт «Мне снилась музыка». 10.55 — Художественный фильм «Сон в руку, или Чемодан». 18.05 — Фильм для детей. 18.30 — Изучаем язык Ильича. 19.00 — Новости. 19.20 — Путешествие с кинокамерой (т.). 20.00 — Ахбор. 20.20 — «Человек крупным планом». Делегат XIX Всесоюзной партконференции, прядильщица Душанбинского производственного хлопчатобумажного объединения А. Демина. 20.30 — Религия и политика. 21.30 — Время. Прожектор перестройки. 22.10 «Жестокий романс». 2-я серия.

МОСКВА ПРОГРАММА «ВОСТОК»

7.00 — 120 минут. 9.05 — Футбольное обозрение. 9.35 — Навстречу XIX Всесоюзной партийной конференции. Премьера телефильма «На путях перестройки». Фильм 1-й. 10.45, 16.20 — Новости. 16.30 — Прожектор перестройки. 16.40 — Фильм — детям. «Академия пана Кляксы». 1-я серия. 18.05 — Знакомьтесь: делегаты XIX Всесоюзной партийной конференции. 18.50 — Футбольное обозрение. 19.20 — Сегодня в мире. 19.35 — «А что будет с морем?. Очерк. 20.20 — Навстречу XIX Всесоюзной партийной конференции. Премьера телефильма «На путях перестройки». Фильм 1-й. 21.30 — Время. Прожектор перестройки. 22.10 — Премьера фильма-оперы «Вертер». 24.00 — Сегодня в мире.

ВТОРАЯ ПРОГРАММА

9.00 — Утренняя гимнастика. 9.20 — Танцует ансамбль «Аргидель». 9.50 — «По залам Государственной Третьяковской галереи». 10.20 — Французский язык. 1-й год обучения. 10.50 — «Приключения в каникулы». 2-я серия. 11.55 — Французский язык. 2-й год обучения. 12.30 — «Частная хроника времен войны». Фильм 1-й. 13.30 — Новости. 13.40 — Премьера фильма. «Четыре дня в мае». 14.10 — «Красное и черное». 2-я серия. 18.30 — Новости. 18.40 — «Я, ты и все мы вместе». 19.25 — «Композиция для двух фортепиано». 19.35 — Премьера документального фильма «Портрет Советского Союза». 7-я серия «Страна революции». 20.25 — Спокойной ночи, малыши. 20.40 — «Это было раненое сердце». Н. А. Некрасов и Ф. М. Достоевский. 21.30 — Время. Прожектор перестройки. 22.10 — Футбол. Чемпионат Европы. Сборная ФРГ — сборная Дании. 00.05 — Утренняя почта. 00.35 — Новости.

Среда, 15

ДУШАНБЕ

10.00 — Ахбор. 10.25 — Телефильм «Многосменка... Многосменка». 10.45 «Телешкола «Знание». Урок физики для учащихся 10-х классов (т.). 11.30 — Фильм-концерт «Цветы, земля моя!» 18.30 — Художественный фильм «Странная история доктора Джекила и мистера Хайда». 19.00 — Новости. 19.20 — «Агропром: проблемы и перспективы». Рассказ о ходе заготовки кормов в хозяйствах Курган-Тюбинской области (т.). 19.45 — В объективе — перестройка. 20.00 — Ахбор. 20.20 — Художественный фильм «Кража». 1-я серия. 21.30 — Время. Прожектор перестройки. 22.10 — «Память». Ф. Мухаммадиев (т.).

МОСКВА ПРОГРАММА «ВОСТОК»

7.00 — 120 минут. 9.05 — Футбол. Чемпионат Европы. Сборная ФРГ — сборная Дании. 2-й тайм. Сборная Италии — сборная Испании. 2-й тайм. 10.45 — Навстречу XIX Всесоюзной партийной конференции. «На путях перестройки». Фильм 2-й. 11.45, 16.30 — Новости. 16.45 — Прожектор перестройки. 16.55 — Фильм — детям. «Академия пана Кляксы». 2-я серия. 18.15 — «Действующие лица». 19.00 — «Прошу слова». Выступление писателя М. Рощина. 19.15 — Сегодня в мире. 19.40 — Футбол. Чемпионат Европы. Сборная Италии — сборная Испании. 2-й тайм. 20.20 — Навстречу XIX Всесоюзной партийной конференции. «На путях перестройки». Фильм 2-й. 21.30 — Время. Прожектор перестройки. 22.10 — Мультфильмы для взрослых. 22.30 — Перестройка: проблемы и решения. Обсуждаем Тезисы ЦК КПСС к XIX Всесоюзной партийной конференции. 24.00 — Сегодня в мире.

ВТОРАЯ ПРОГРАММА

9.00 — Утренняя гимнастика. 9.20 — «Только голос». Фильм-концерт. 9.50 — «По залам Русского музея». 10.20 — Немецкий язык. 1-й год обучения. 10.50 — «Приключения в каникулы». 3-я серия. 12.20 — Немецкий язык. 2-й год обучения. 12.40 — «Частная хроника времен войны». Фильм 2-й «Особое назначение». 13.40 — Новости. 13.50 — «Взрослые и дети». «На берегах большой реки». 14.10 — «Красное и черное». 3-я серия. 18.35 — Новости. 18.40 — Футбол. Чемпионат Европы. Сборная Италии — сборная Испании. 1-й тайм. 19.30 — Навстречу XIX Всесоюзной партийной конференции. Сельский час. 20.30 — Спокойной ночи, малыши. 20.45 — Лауреаты международного конкурса им. П. И. Чайковского. Народная артистка СССР Т. Синявская. 21.30 — Время. 22.00 — Прожектор перестройки. 22.10 — Футбол. Чемпионат Европы. Сборная Англии — сборная Голландии. 00.10 — Новости.

Четверг, 16

ДУШАНБЕ

10.00 — Ахбор. 10.25 — Художественный фильм «Жестокий романс». 2 серии. 18.05 — «Не думайте, что я маленький» (т.). 18.45 — Мультфильм «Добрая сказка». 19.00 — Новости. 19.20 — Спортивная программа. 20.00 — Ахбор. 20.20 — Вечер юмора (т.). 21.30 — Время. Прожектор перестройки. 22.15 — «Пресс-фестиваль-88».

МОСКВА ПРОГРАММА «ВОСТОК»

7.00 — 120 минут. 9.05 — Футбол. Чемпионат Европы. Сборная Англии — сборная Голландии. 2-й тайм. Сборная Ирландии — сборная СССР. 11.35, 16.45 — Новости. 16.55 — Мультфильм. 17.15 — «Музыкальная сокровищница». Концерт. 18.05 — Человек и закон. 18.35 — «Долги наши». «Шумит Катунь». 19.15 — Сегодня в мире. 19.35 — «Балерина на корабле». Мультфильм. 19.50 — Футбол. Чемпионат Европы. Сборная Ирландии — сборная СССР. 21.30 — Время. Прожектор перестройки. 22.15 — «От столицы к столице». Телемост. Встреча депутатов Верховного Совета СССР и членов конгресса США.

ВТОРАЯ ПРОГРАММА

9.00 — Утренняя гимнастика. 9.20 — Концерт. 9.50 — «Передвижники». Научно-популярный фильм. 10.15 — Испанский язык. 1-й год обучения. 10.45 — «Приключения в каникулы». 4-я серия. 12.15 — Испанский язык. 2-й год обучения. 12.45 — «Частная хроника времен войны». Фильм 3-й. «Лицом к лицу». 13.45 — Новости. 13.55 — Премьера телефильма. «Мамы, милые мамы». 14.15 — «Красное и черное». 4-я серия. 18.35 — Новости. 18.45 — Народные мелодии. 18.55 — Ритмическая гимнастика. 19.25 — 9 студия. 20.25 — «Я люблю тебя, жизнь». Телефотоконкурс. 20.30 — Спокойной ночи, малыши. 20.45 — Премьера документального фильма «Одесская «Альтернатива». 20.55 — «Не могу не петь». Концерт. 21.30 — Время. Прожектор перестройки. 22.15 — «Друзья и годы». Художественный фильм. 1-я серия. 23.20 — Премьера телефильма «Андрей Рублев». 23.50 — Новости.

Пятница, 17

ДУШАНБЕ

10.00 — Ахбор. 10.25 — Телефильм «Джигиты Аннаевы». 10.45 — Телешкола «Знание». Урок химии для учащихся 10-х классов (т.). 11.30 — Художественный фильм «Странная история доктора Джекила и мистера Хайда». 18.45 — Художественный фильм «Талисман любви» (т.). 19.00 — Новости. 19.20 — «Человек и закон» (т.). 20.00 — Ахбор. 20.20 — «Кража». 2-я серия. 21.30 — Время. Прожектор перестройки. 22.15 — По вашей просьбе. Телеспектакль «Ситораи корвонкуш». 23.20 — Телефильм «Свердловск. Будни и праздники».

МОСКВА ПРОГРАММА «ВОСТОК»

7.00 — 120 минут. 9.05 — Навстречу XIX Всесоюзной партийной конференции. «На путях перестройки». Фильм 3-й. 10.05, 16.30 — Новости. 16.40 — Прожектор перестройки. 16.50 — Программа Калининградской телестудии. 17.55 — Портрет современника. 18.15 — Фестиваль Индии в СССР. 18.45 — Наш сад. 19.15 — Сегодня в мире. 19.35 — Концерт. 20.15 — «Сказочка про козявочку». Мультфильм. 20.30 — Навстречу XIX Всесоюзной партийной конференции. «На путях перестройки». Фильм 3-й. 21.30 — Время. Прожектор перестройки. 22.15 — «Маленький счастливый мальчик». Вокальный цикл. 22.35 — Премьера телефильма «Тринадцатый» (встречи и беседы с Гарри Каспаровым). 23.40 — «Взгляд».

ВТОРАЯ ПРОГРАММА

9.00 — Утренняя гимнастика. 9.20 — «Ты и мы». Фильм-концерт. 9.50 — «Сохранить для потомков». 10.10 — Английский язык. 1-й год обучения. 10.40 — Короткометражные художественные телефильмы для детей. 11.30 — Английский язык. 2-й год обучения 12.00 — «Друзья и годы». Художественный фильм. 2 серии. 14.15 — Новости. 14.25 — «Красное и черное». 5-я серия. 18.30 — Новости. 18.40 — Премьера документального фильма «Плотина». 19.00 — В мире животных. 20.00 — «Для всех и для каждого». О роли Советов в решении социальных проблем. 20.30 — Спокойной ночи, малыши. 20.45 — Мультфильмы для взрослых. 21.00 — «Незабываемые музыкальные вечера». Поет Иорма Хиннинен. 21.30 — Время. Прожектор перестройки. 22.15 — «Друзья и годы». 2-я серия. 23.25 — Новости. 23.30 — Экран документального фильма. «Пробуждение».

Суббота, 18

ДУШАНБЕ

9.00 — «Сапеда». 10.05 — К Дню медицинского работника. Кинопрограмма. 11.00 — Художественный фильм «Познай себя». 18.05 — «Мир, в котором я живу». 18.50 — Мир за неделю (т.). 19.00 — Новости. 19.20 — «Здоровье» (т.). 20.00 — Ахбор. 20.20 — По просьбе телезрителей. «Семнадцать мгновений весны». 3-я серия. 21.30 — Время. Прожектор перестройки. 22.10 — По следам выступлений «Ранды» (т.). 22.50 — Отчетный концерт студентов института искусств им. М. Турсун-заде.

МОСКВА ПРОГРАММА «ВОСТОК»

7.00 — 120 минут. 9.00 — Танцует «Лиесма». 9.30 — Движение без опасности. 10.00 — Премьера документального фильма «Рейс сквозь память». 10.50 — «Лесная хроника». Мультфильм. 11.00 — «В странах социализма». 11.30 — «Годы, поколения, песни». 12.30 — В мире животных. 13.30 — «Для всех и для каждого». «Вернуть Советам реальные властные полномочия». 14.00 — Перестройка: проблемы и решения. Обсуждаем Тезисы ЦК КПСС к XIX Всесоюзной партийной конференции. 15.30 — Сегодня в мире. 15.45 — Музыка и мы. 16.45 — Главная редакция международной жизни представляет: «Боль и надежда Афганистана». 17.45 — «Прошу слова». Выступление писателя И. Друца. 18.00 — Футбол. Чемпионат Европы. Сборная ФРГ — сборная Испании. 19.45 — Фантастика в мультипликации: «Голубая планета», «Он прилетал лишь однажды». 20.05 — «Вас приглашает артист цирка Валентин Дикуль». 21.30 — Время. Прожектор перестройки. 22.10 — И. Штраус. Вальс. 22.20 — Футбол. Чемпионат Европы. Сборная Англии — сборная СССР. 24.00 — Новости.

ВТОРАЯ ПРОГРАММА

8.30 — Утренняя гимнастика. 8.45 — «Аристотель из Болоньи». 9.00 — Перестройка и право. О правах владельцев садовых участков. 9.20 — «Созвучия». Художник Константин Васильев. Н. А. Римский-Корсаков. 11.00 — Здоровье. 11.50 — Времена года. Июнь. 12.50 — Религия и политика. 13.20 — Домашняя академия. 13.55 — Беседы о русской культуре. Декабристы. 14.30 — Очевидное-невероятное. 15.30 — Премьера документального фильма «Матенадаран». Фильм 7-й «Познать мудрость». Фильм 8-й «Страсти по Рослину». 16.30 — «Крепыш». Художественный фильм. 18.00 — Показывают театры страны. «Проводим эксперимент». Премьера фильма-спектакля. 20.30 — Спокойной ночи, малыши. 20.45 — Футбол. Чемпионат Европы. Сборная Италии — сборная Дании. 2-й тайм. 21.30 — Время. Прожектор перестройки. 22.10 — Премьера художественного телефильма «Заводила». 23.40 — Новости. 23.45 — «У камина». Старинные русские романсы.

Воскресенье, 19

ДУШАНБЕ

ДЕНЬ МЕДИЦИНСКОГО РАБОТНИКА

9.00 — «Сапеда». 10.05 — «Детям о музыке» (т.). 10.45 — Художественный фильм «Из жизни начальника уголовного розыска» (т.). 17.35 — Реклама «Каждому и всем». 17.45 «Откровенный разговор». Ленинский район. В передаче принимают участие руководители ряда министерств и ведомств республики (т.). 19.00 — Новости. 19.15 — «Судьба». Мукаддима Ашрафи (т.). 19.35 — Фильм-концерт. 20.00 — Ахбор. 20.15 — «Семнадцать мгновений весны». 4-я серия. 21.30 — Время. 22.05 — Республиканский слет солдатских матерей.

МОСКВА ПРОГРАММА «ВОСТОК»

8.30 — Новости. 8.45 — Ритмическая гимнастика. 9.30 — «Старик и журавль». Мультфильм. 9.45 — Тираж «Спортлото». 10.00 — Будильник. 10.30 — Служу Советскому Союзу. 11.30 — Утренняя почта. 12.00 — Клуб путешественников. 13.00 — Музыкальный киоск. 13.30 — Сельский час. 14.30 — Здоровье. 15.15 — Футбол. Чемпионат Европы. Сборная Ирландии — сборная Голландии. 2-й тайм. 16.05 — Премьера документального фильма «XX век. Страницы истории. Возмездие». Фильмы 1-й и 2-й. 18.40 — Сегодня — День медицинского работника. 18.55 — Песня-88. 19.15 — Международная панорама. 20.00 — Премьера шестисерийного художественного телефильма «Радости земные». 1-я серия. 21.30 — Время. 22.05 — «И в шутку, и всерьез». 22.50 — «Что? Где? Когда». 00.50 — Новости.

ВТОРАЯ ПРОГРАММА

8.30 — На зарядку становись. 8.45 — К 85-летию со дня рождения М. Светлова. 9.40 — «Эрудит». Научно-популярный фильм. 10.40 — Русская речь. 11.10 — «Летающий пролетарий». Научно-популярный фильм. 11.25 — «На урок к учителю» (уроки В. Ф. Шаталова). 12.00 — Клуб путешественников. 13.00 — Наука: теория, эксперимент, практика. 13.30 — Философские беседы. «Кто мыслит диалектически?». 14.30 — «Песни Родины моей». 15.15 — «Выбор для себя». О здоровом образе жизни. 15.35 — Музыка в эфире. 17.40 — Премьера телефильма «Я хочу домой». 18.15 — Музыкальный телеабонемент. Беседы о русской хоровой культуре. 19.15 — «Высший суд». Просмотр и обсуждение документального фильма. В перерыве (20.30) — Спокойной ночи, малыши. 21.30 — Время. 22.05 — Премьера документального фильма «Анна Ахматова. Листки из дневника». 22.35 — Экран зарубежного фильма. «Ловушка» (из цикла «Телефон полиции 110»). 23.45 — Новости.

СЕГОДНЯ

ДУШАНБЕ

9.00 — «Сапеда». Информационно-музыкальная программа. 10.05 — «Спектр». Художественно-публицистическая передача. 11.15 — Художественный фильм «Парижская драма». 12.20 — Фильм-концерт «Гизела Ципола». 18.10 — «Планета детей — планета друзей». 18.45 — Реклама «Каждому и всем». 19.00 — Новости. 19.20 — Телефильм «Дом нашего детства». 19.45 — Чемпионат СССР по футболу. «Памир» — «Динамо» (Батуми). 2-й тайм. Трансляция с республиканского стадиона им. Фрунзе. 20.45 — Ахбор. 21.05 — «Сегодня в программе — цирк». 21.30 — Время. Прожектор перестройки. 22.10 — Заключительный концерт фестиваля искусств «Дружба народов СССР».

МОСКВА ПРОГРАММА «ВОСТОК»

7.00 — 120 минут. 9.00 — Поет народная артистка АзССР Ф. Касимова. 9.10 — Премьера телевизионного документального фильма «Весна жизни» (ГДР). 9.55 — Репортаж об открытии чемпионата Европы по футболу. 10.10 — Матч сборных команд ФРГ и Италии. Передача из ФРГ. 11.50 — «В странах социализма». Тележурнал. 12.20 — «Лев Гурыч Синичкин». 13.40 — Сегодня в мире. 14.00 — Навстречу XIX Всесоюзной партийной конференции. Перестройка и культура. Советский фонд культуры. 15.00 — «Я люблю тебя, жизнь». Телефотоконкурс. 15.05 — «Для всех и для каждого». О роли Советов в решении социальных проблем. 15.35 — Премьера документального телефильма «Что в имени тебе моем?» 16.25 — Минуты поэзии. 16.30 — Очевидное-невероятное. 17.30 — Премьера документального телефильма «Путешествие по Московскому Кремлю». 18.00 — «Прошу слова». Выступление писателя А. Адамовича. 18.20 — 9-я студия. По итогам советско-американской встречи на высшем уровне в Москве. 19.20 — «Наши современники». Художественный телефильм «При открытых дверях». 1-я и 2-я серии. 21.30 — Время. Прожектор перестройки. 22.10 — В субботу вечером. «Телевизионное знакомство». Никита Михалков. 23.35 — Новости. 23.40 — Премьера документального телефильма «Храм».

ВТОРАЯ ПРОГРАММА

8.30 — Утренняя гимнастика. 8.45 — Студия представляет... «София Киевская» из цикла «Грани познания». 9.30 — Здоровье. 10.15 — В мире животных. Ведущий В. М. Песков. 11.20 — Диалог с компьютером. Передача 6-я. 12.05 — Человек. Земля. Вселенная. Ведущий — дважды Герой Советского Союза, летчик-космонавт СССР В. И. Севастьянов. 13.10 — Беседы о русской культуре. Передача 7-я. Декабристы. Ведущий — Ю. М. Лотман. 13.45 — Мультфильмы. 14.20 — Приложение к телеальманаху «Наше наследие». 14.50 — Реклама. 14.55 — «И жизнь, и слезы, и любовь». Художественный фильм с субтитрами. 16.35 — Премьера документального телефильма «А. Н. Островский» из цикла «Отечества родные имена». 17.05 — Художественный фильм «Офицеры». 18.30 — Музыкальный портрет. Георг Фридрих Гендель. 19.30 — Премьера документального фильма «Матенадаран». Фильм 5-й «В сиянье утренних лучей». Фильм 6-й «Утро света». 20.30 — Спокойной ночи, малыши. «Кот Леопольд во сне и наяву». 20.45 — Концерт из произведений Кара Караева. 21.30 — Время. Прожектор перестройки. 22.10 — Футбол. Чемпионат Европы. Сборная Дании — сборная Испании. Передача из ФРГ. 23.50 — Новости.

ТАШКЕНТ

17.15 — Для юношества. «Ровесник». 18.00 — Чемпионат СССР по футболу. «Пахтакор» — «Гурия» (Ланчхути). 2-й тайм. 18.45 — «Университет родителей». Трудовое воспитание в семье. 19.15 — Зульфия. «Калбим сени кумсайди». 20.00 — Ахборот. 20.20 — Обсуждаем Тезисы ЦК КПСС к XIX Всесоюзной партконференции. 20.30 — Ахборот. 20.50 — Мультфильм для взрослых. «Что-то не так». 21.00 — Эстрадный концерт. 21.30 — Время. Прожектор перестройки. 22.10 — Поет народный артист Узбекской ССР Н. Хамракулов. 23.10 — Показывает студия «Ешлик». «3-я студия». Программа для молодежи.

ТЕАТРЫ

ИРКУТСКИЙ ТЕАТР МУЗЫКАЛЬНОЙ КОМЕДИИ (в помещении Таджикского государственного академического театра оперы и балета им С. Айни) — «Баядера» в 19.30. 12 июня — «Графиня Марица» в 19.30.

ГОСУДАРСТВЕННЫЙ РУССКИЙ ДРАМТЕАТР им. В. МАЯКОВСКОГО — «Собачье сердце» в 19.30. 12 июня «Необыкновенная тайна» в 11. «Дорогая Елена Сергеевна» в 19.30.

КИНО

КИНОКОНЦЕРТНЫЙ ЗАЛ — «Третий дракон» в 10. «Родник для жаждущих» в 11.30. «Развод по-итальянски» в 13, 15, 17, 19, 21 удл. Б. зал — «Встреча» (2 серии) в 16.

Им. А. ДЖАМИ — Сборник мультфильмов в 10. «Ожидание» (2 серии) в 12, 15, 18, 21.

«ТАШКЕНТ» — «Странная история доктора Джекила и мистера Хайда» в 21.30.

«ВАТАН» — «Кэти» в 10. «Тот день настанет» (2 серии) в 11.30, 14.30, 17.30, 20.30.

«ВАТАН» (летний) — «Самая обаятельная и привлекательная» в 21.40, 23.

«ЖЕЛЕЗНОДОРОЖНИК» — «Короли шутки» в 21.40, 23.

«ХРОНИКА» — Сборник мультфильмов в 10, 11, 12. «Ералаш» в 13, 14, 15, 20, 21. «Самая обаятельная и привлекательная» в 16 удл., 18 удл. «Папаши» в 23.30.

«ТАДЖИКИСТАН» — Сборник мультфильмов в 10.30. «Лабамба» (2 серии) в 11.30, 14, 16.30, 19, 21.30.

«СОВЕТСКИЙ» — «Лабамба» (2 серии) в 22.

«8 МАРТА» — Б. зал — «Пари с волшебницей» в 10. «Встреча» (2 серии) в 12, 15, 18, 21. М. зал — «Здесь тебя не встретит рай» в 11. «Окно спальни» в 13, 15, 17, 19. «Новые сказки Шахерезады» (2 серии, на тадж. яз.) в 21.30.

«ДЖАВОНОН» — «Покаяние» (2 серии) в 22.

«МИР» — «Окно спальни» в 22 удл.

КЛУБ ЦЕМКОМБИНАТА — «Окно спальни» в 20 удл.

«ОРЛЕНОК» — Б. зал — «Ян Бибиян» в 10.30. 12. 14. 16. «Холодное лето пятьдесят третьего...» в 18, 19.45, 21.30. М. зал — «Двое на острове слез» (на тадж. яз.), в 17. «Кормилец акул» в 19, 21.

«СИТОРА» — «Илья Муромец» в 10. «Всемогущий» (2 серии) в 11.30, 14, 16.30, 19. «Хромой дервиш» в 21.30 удл.

«ОКТЯБРЬ» — «Всемогущий» (2 серии) в 22.

«ВЕСНА» — «Вий» (большая программа) в 21.30.

«ЗАРАВШОН» — «Жили-были в первом классе» в 13. «Хромой дервиш» в 14.30, 16.30, 18.30, 20.30 удл.

«КРАСНАЯ ЗВЕЗДА» — «Ловкачи» в 21.40.

Им. ЗЕБУННИСО — Б. зал — Сборник мультфильмов в 10. «Беглецы» в 11.30. «Ожидание» (2 серии) в 13.30, 16.30, 19.30. М. зал — «За околицей дракон» в 10.30. «Беглецы» в 14 удл., 16. «Голова Горгоны» (на тадж. яз.) в 12.

«СПУТНИК» — «Ожидание» (2 серии) в 22.

«ГАЛАВА» — «Прости» (большая программа) в 22.

«ПАМИР» — Сборник мультфильмов в 10. «Три брата» (2 серии) в 12, 15, 18, 20.30.

«МЕХНАТ» — «Три брата» (2 серии) в 22.

«ФЕСТИВАЛЬ» — «Человек с бульвара Капуцинов» в 22.

Им. М. ГО