Дневник искусств

«ДУБЛЕРЫ» В ТВОРЧЕСКОМ СОЮЗЕ

Есть такой довольно известный фильм «Дублер начинает действовать». В нем легко и весело подана ситуация на одном из предприятий, где места руководителей временно заняли молодые специалисты, их дублеры. Подобный эксперимент решили провести в Союзе художников Таджикистана. Дублером председателя правления стал художник - монументалист Насыр Нарзибеков, ответственным секретарем — кандидат искусствоведения Лариса Додхудоева (кстати, постоянный автор нашей газеты). Решительно изменился, омолодился и весь состав правления союза.

Конечно, не упускать из виду «текучку» и пытаться решить проблемные вопросы на деле оказалось не так легко, как в кино. Тут важно то, что дублеры взялись за руководство союзом с энергией и энтузиазмом, с желанием доказать прямую причастность и безусловную компетентность по отношению к творческим и организационным усилиям своих коллег.

Дубль - правление СХ будет работать до мая, и ближе к завершению этой работы мы намерены подробнее рассказать об уроках и выводах эксперимента.

К. КОСТИН.



ПРЕМЬЕРА, КОТОРУЮ ЖДАЛИ

В столичном театре кукол начались премьерные представления сказочной истории «Десять царевичей» (пьеса Н. Гусевой, С. Потабенко по мотивам книги древнеиндийского писателя Дандина). Долгие и тщательные репетиции спектакля, впервые в театре предназначенного не только для детской аудитории, большое количество кукол, созданных для него, присутствие на одной из сценических площадок музыкального ансамбля — все говорит о том, что «Десять царевичей» знаменуют новый этап в жизни молодого коллектива.

Постановщик спектакля З. Джавадов, художники В. Серебровский, А. Гейвандов, композитор Ф. Бахор.

НА СНИМКАХ: фрагменты из спектакля «Десять царевичей».

Фото В. ИВАЩЕНКО.



КОСТЮМ ДЛЯ КЛОУНА И ЦАРЯ

Контейнер с необычным грузом поступил в адрес отдела культуры Кабодиенского райисполкома. В нем — нарядные, расшитые яркими национальными узорами таджикские платья, которые предназначены для участников художественной самодеятельности. Праздничный наряд к концерту сшили умельцы из мастерской Союза театральных деятелей Таджикской ССР.

Это лишь один пример работы небольшого коллектива. Ему приходится выполнять и более солидные заказы. Как известно, большим успехом у москвичей пользовался спектакль «Эдип», поставленный лауреатом Государственной премии СССР, народным артистом Таджикской ССР Хашимом Гаджоевым. Сложное сценическое произведение потребовало серьезного творческого поиска не только от постановщиков, но и авторов декораций и костюмов. Известно, что одежда актеров пробуждает воображение, фантазию зрителей.

— Наряд для сказочной Золушки, циркового клоуна, торжественное платье для певицы и другую одежду для артистов в основном заказывают у нас, — рассказала корреспонденту ТаджикТА директор мастерской Союза театральных деятелей Таджикской ССР Лидия Степановна Тарасова. — Мы были приятно удивлены, когда нам доверили сшить костюмы для персонажей драмы Софокла. Много усилий пришлось приложить художнику-модельеру мастерской Татьяне Николаевне Хашимовой. Самым трудным было изготовление эскизов к нарядам царицы Иокасты и царя Эдипа. Зато когда узнали, что спектакль имел большой успех, поняли: старались не зря, в нем есть и частица нашего труда.

Круг наших клиентов ограничен — это профессиональные и самодеятельные артисты. Отбоя от заказов нет. Стараемся не уронить марку. Недавно, например, получили благодарственное письмо от коллектива Московского цирка.

К сожалению, как и во всяком деле, не обходится без недостатков. Мастерская наша расположена в неприспособленном помещении, на первом этаже жилого дома, где очень тесно. Давно пора построить отдельное здание. Финансировать его сооружение мы имеем возможность (мастерская давно перешла на полный хозрасчет и самофинансирование, хотя это документально нигде не зафиксировано). Дело — за Душанбинским горисполкомом, которому надо выделить только земельный участок.

Наш шахматный клуб

Проверьте свои решения

Позиция на **диаграмме № 9** из партии Б. Ларсен — Т. Петросян, сыгранной в 1966 году. Посмотрев на диаграмму, трудно поверить, что чемпион мира «железный Тигран», в те годы находясь в пике формы, сыграл такую партию. Редко подводило его чувство опасности.

Итак, 1. Фg6! Kf4 (этот ход чуточку сильней, чем сразу f:g тем, что партия продлится на два хода); 2. Л:f4 f:g; 3. Ce6 Лf7 (3. ...Kph7, 4. Лh4 Ch6; 5. Ch6 приводит белых к победе немного быстрей); 4. Л:f7 Kph8; 5. Лg5 (с угрозой 6. Лg3 или Лg6); 5. ...Ch6; 6. Cd4. Черные сдались.

Очень оригинален этюд К.

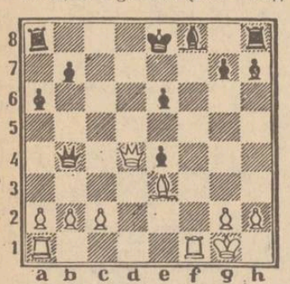

ДИАГРАММА № 13

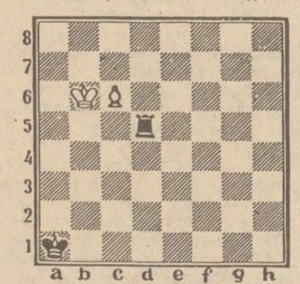

ДИАГРАММА № 14

Франголиса на **диаграмме № 10.** На первый взгляд механизм патовой комбинации не осуществим, так как после 1. g7? Лd2; 2. Cg2 Лd1+; 3. Cf1 Л:f1; 4. Крg2, Лd1+; 5. Kph3 и теперь черные вместо 5. ...Л:g7? отступят конем, после чего надежда белых на пат рушится. Но механизм все-таки сработает:

1. Cg4 Kg5 (после 1...Лd1; 2. Крg2 Kh4; 3. Крg3—под боем обе фигуры черных); 2. g7 Лd8; 3. Cf3+! Kf3 (на отступление короля последует 4. Cd5; 4. g8Ф Лd1+ (4... Л:g8. Ничья — пат); 5. Крg2, Лg1+; 6. Kph3! Л:g8. Ничья — пат.

Диаграмма № 13 (б. Крg1, Фd4, Лa1, Лf1, Ce3, п.п.—a2, b2, c2, g2, h2; ч. Крe8, Фb4, Лa8 Лh8, Cf8, п.п.—a6, b7, e6, e4, g7, h7; 10+11). У белых за пожертвованную пешку сильная инициатива. Как бы вы продолжили? (3 очка).

На **диаграмме № 14** (б. Крb6, п.—св, 4.—Крa1, Лd5; 2+2). У черных ладья, которая не может бороться с пешкой, которой до превращения еще два хода. Итак, если вы нашли победу за белых при их ходе, запишите себе 3 очка.

Ответы на это задание присылайте не позднее 15 апреля (по почтовому штемпелю).

О. САБИТОВ,
мастер спорта.

Спутник телепрограммы

БЛИСТАТЕЛЬНЫЙ ТАЛАНТ

4 апреля, 22 часа 15 минут, «Праздник балета».

Таджикское телевидение представляет... Признаться, об этой передаче нам рассказывали с большим удовольствием, потому что в будущий понедельник будет представлен на «голубом экране» популярный артист балета Фарух Рузиматов. Его мастерство не нуждается в эпитетах. Стремительному и элегантному Ф. Рузиматову рукоплескали США и Канада, Италия и Япония и другие страны мира. О нем пишут газеты, специалисты прочат ему большую славу, а он остается тем же: неутомимым тружеником, до самозабвения влюбленным в искусство балета.

В передаче мы услышим рассказ артиста о гастрольных поездках, увидим его на репетициях и еще раз восхитимся талантом танцора в сложных балетных партиях.

БЕССМЕРТИЕ НАРОДНОГО ПОДВИГА

8 апреля, 18 часов 15 минут, «Образ Восе в литературе и живописи».

Восстание под предводительством героя таджикского народа Восе. Оно вспыхнуло ровно сто лет назад, но жар его пламени до сих пор согревает сердца всех тех, кому не чужды такие понятия, как свобода, равенство, братство.

О Восе написаны книги, его подвиг запечатлен в полотнах художников. Передача, подготовленная к 100-летию народного восстания против угнетателей, была отснята в республиканском музее имени Бехзода. Она дает возможность ощутить дыхание времени, увидеть полотна художника С. Шарипова, посвященные Восе.

В передаче принимает участие известный таджикский писатель С. Улуг-зода, автор популярного романа о народном герое.

СМЕХ — ДЕЛО СЕРЬЕЗНОЕ

9 апреля, 20 часов 30 минут, «Юморески Бурхона Гани».

Об одном из самых популярных юмористов республики говорят, что он всегда шутит серьезно. Иначе не вздрагивали бы при упоминании его имени карьеристы, взяточники и расхитители и не пользовались бы таким успехом его юморески и зарисовки в сатирическом журнале «Хорпуштак».

В нынешнем году Бурхон Гани отмечает свой золотой юбилей. И передача республиканского телевидения — это и поздравление видному мастеру пера, и рассказ о его творческой лаборатории. Сам Бурхон Гани даст нам возможность прикоснуться к палитре юмориста, а артисты столичных театров покажут сценки, поставленные по произведениям юбиляра.

СПЕШИТЕ ПОСМОТРЕТЬ

10 апреля, 19 часов 15 минут, «М. Зощенко. Теленовелла.

Этот удивительный советский писатель наверняка обладал даром заглядывать в будущее. Иначе не звучала бы так актуально его одноактная пьеса «Неудачный день». М. Зощенко словно обрел второе дыхание в наши дни, и теленовелла местного телевидения — лучшее тому свидетельство. Актеры Таджикского академического театра драмы имени Лахути и Молодежного театра имени Вахидова играют с большим подъемом, ибо произведение М. Зощенко глубоко содержательно, богато оттенками и комизмом ситуаций.

М. Зощенко всегда современен, и не случайно передача будет транслироваться в воскресенье вечером, когда ее могут увидеть все любители театра на «голубой телесцене».

ПОГОДА

2—3 апреля в республике ливневые дожди, в горах снег, местами осадки сильные. Температура в долинах 12—17, в горах 4—9, в высокогорье от 3 градусов мороза до 2 градусов тепла, в Душанбе 11—13 градусов тепла.

Редактор
В. П. НАУМОВ.

Телепрограмма на 4—10 апреля

Понедельник, 4

ДУШАНБЕ

18.05 — Телефильм. «Школьная оперетта». 18.25 — Телешкола «Знание». Урок общей химии для студентов-заочников (т.). 19.00 — Новости. 19.20 — Человек. Автомобиль. Дорога (т.). 19.45 — Хозяйствовать по-новому (т.). 20.00 — Чемпионат СССР по футболу. «Памир» (Душанбе) — «Ротор» (Волгоград). 2-й тайм. 20.45 — Ахбор. 21.05 — Весенние мотивы (т.). 21.30 — Время. Прожектор перестройки. 22.15 — «Праздник балета». Передача, посвященная лауреату международных конкурсов в Варне и Париже Фаруху Рузиматову.

МОСКВА ПРОГРАММА «ВОСТОК»

7.00 — 120 минут. 9.05 — Футбольное обозрение. 9.35 — «Жизнь Клима Самгина». 4-я серия. 10.45 — Мультфильмы. 11.30, 16.00 — Новости. 16.10 — Прожектор перестройки. 16.20 — Выступает национальный ансамбль Сенегала. 16.40 — Премьера документальных фильмов. 17.05 — «Спортландия». 17.50 — К национальному празднику Венгрии — Дню освобождения. Программа Венгерского телевидения. 18.45 — Минуты поэзии. 18.50 — «Пульс». 19.20 — Футбольное обозрение. 19.50 — «Борис Годунов». Спектакль. 21.30 — Время. Прожектор перестройки. 22.15 — «Борис Годунов» (продолжение). 23.30 — Сегодня в мире.

ВТОРАЯ ПРОГРАММА

9.00 — Утренняя гимнастика. 9.15 — «Художники братья Ткачевы». 9.35, 10.35 — Физика. 9 класс. Электролиз. 10.05, 12.05 — Итальянский язык. 11.05 — Учащимся СПТУ. Основы информатики и вычислительной техники. Школьный компьютер. 11.35, 12.35 — История. 5 класс. Восстание Спартака. 13.05 — «Экран зарубежного фильма». «Сила — в единстве». 14.10 — «Спортивная арена». Премьера документальных фильмов. 14.40 — Новости. 14.50 — «Долг в любви». Художественный фильм. 18.35 — Новости. 18.45 — «Если дорог тебе твой дом». Документально - публицистический фильм. 20.15 — Спокойной ночи, малыши. 20.30 — Служу Советскому Союзу. 21.30 — Время. Прожектор перестройки. 22.15 — Хоккей. Чемпионат СССР. ЦСКА — «Динамо» (Рига). 2-й и 3-й периоды.

Вторник, 5

ДУШАНБЕ

10.00 — Ахбор. 10.25 — Художественный фильм «Женатый холостяк». 17.40 — Делай с нами, делай сам (т.). 18.20 — «Современник». Передача для молодежи (т.). 19.00 — Новости. 19.20 — Кинозарисовка. 19.30— Навстречу XIX Всесоюзной партконференции. Легкая промышленность: новые формы хозяйствования. 20.00 — Ахбор. 20.20 — В объективе — перестройка. 20.35 — В мире кино (т.). 21.30 — Время. Прожектор перестройки. 22.15 — «Атеистическое воспитание в этапе перестройки». Беседа за «круглым столом» с участием делегатов всесоюзной конференции атеистов.

МОСКВА ПРОГРАММА «ВОСТОК»

7.00 — 120 минут. 9.05 — Концерт ансамбля «Жао Шебер». 9.25 — «Жизнь Клима Самгина». 4-я и 5-я серии. 11.35 — Новости. 11.45 — «Спортландия». 16.00 — Новости. 16.10 — Прожектор перестройки. 16.20 — «Дела и заботы агропрома». 17.00 — «Здравствуй, музыка». 17.45 — «Эфиопия сегодня». Киноочерк. 18.05 — Наш сад. 18.35 — Навстречу XIX Всесоюзной партийной конференции. «Учимся демократии». 19.05 — Концерт. 19.40— Сегодня в мире. 20.00—Премьера художественного телефильма «Ваш специальный корреспондент». 21.30 — Время. Прожектор перестройки. 22.15 — «Жизнь Клима Самгина». 4-я серия. 23.25 — Сегодня в мире. 23.35 — «Действующие лица». Проблемы экологии.

ВТОРАЯ ПРОГРАММА

9.00 — Утренняя гимнастика. 9.15 — Научно - популярные фильмы. 9.35, 10.35 — География. 7 класс. Моря СССР. 10.05 — Французский язык. 1-й год обучения. 11.05 — Документальные фильмы. 11.35, 12.35 — Биология. 5 класс. От семени до урожая. 11.55 — «Вперед... к каменному веку». 12.05 — Французский язык. 2-й год обучения. 12.55 — «Сампо». Художественный фильм. 14.30 — Премьера телефильма «Свердловск. Будни и праздники». 15.00 — Новости. 15.10 — Дневной сеанс повторного фильма. «Выгодный контракт». 1-я серия. 18.20 — Новости. 18.30 — 9-я студия. 19.30 — Ритмическая гимнастика. 20.00 — Движение без опасности. 20.30 — Спокойной ночи, малыши. 20.45—...До шестнадцати и старше. 21.30 — Время. Прожектор перестройки. 22.15 — «Экран документального фильма». «Больше света». 23.45 — Утренняя почта. 00.15 — Новости.

Среда, 6

ДУШАНБЕ

10.00 — Ахбор. 10.25 — Документальный фильм. «Найти свою звезду». 10.45 — Телешкола «Знание». Урок физики для учащихся 10-х классов (т.). 11.30 — Фильм-концерт. «Весенние вариации». 18.05 — Мультфильмы. 18.25 — Имя мое — комсомол. 19.00 — Новости. 19.20 — Агропром: проблемы и перспективы (т.). 20.00—Ахбор. 20.20—Хозяйствовать по-новому (т.). 20.35 — Музыкальная программа. 21.20 — Прожектор перестройки. Время. 22.00 — Художественный фильм «Зачем человеку крылья».

МОСКВА ПРОГРАММА «ВОСТОК»

7.00 — 120 минут. 9.05 — Премьера телефильма «Зураб Нижарадзе». 9.30 — «Борис Годунов». Спектакль. 12.30, 16.00 — Новости. 16.15 — Прожектор перестройки. 16.25 — «Портрет современника». 17.10 — Премьера телефильма «Белый олень тундры». 18.20 — «Адреса дружбы». Киноочерк о Финляндии. 18.50 — Навстречу XIX Всесоюзной партийной конференции. «Основы экономических знаний». Журнал «Телеэко». 19.20 — Сегодня в мире. 19.40 — «У нас в Останкине». 21.20 — Прожектор перестройки. Время. 22.00 — Футбол. Отборочный матч олимпийского турнира. Сборная СССР — сборная Турции. 23.50 — Сегодня в мире.

ВТОРАЯ ПРОГРАММА

9.00 — Утренняя гимнастика. 9.15 — «Размышление». 9.35, 10.35 — Основы информатики и вычислительной техники. 10 класс. 10.05 — Немецкий язык. 1-й год обучения. 11.05 — Учащимся СПТУ. Астрономия. Солнце. 11.35, 12.35 — История. 9 класс. Образование СССР. 12.05 — Немецкий язык. 2-й год обучения. 13.05 — «Ваш специальный корреспондент». Художественный телефильм. 14.40 — «Далекое — близкое». 15.15 — Новости. 15.25 — «Выгодный контракт». 2-я серия. 18.35 — Новости. 18.45 — «Зеленый змий». Мультфильм для взрослых. 19.00 — Сельский час. 20.00 — Музыкальный киоск. 20.30 — Спокойной ночи, малыши. 20.45 — «Для всех и для каждого». 21.30 — Время. 22.00 — Прожектор перестройки. 22.10 — Премьера документального фильма «Хлеб и соль» (о советско - финском сотрудничестве). 23.00 — Новости. 23.10 — Концерт.

Четверг, 7

ДУШАНБЕ

ВСЕМИРНЫЙ ДЕНЬ ЗДОРОВЬЯ

10.00 — Ахбор. 10.25 — Художественный фильм «Зачем человеку крылья». 11.50 — Здоровье. 12.40 — Кинопрограмма. 18.05 — Мультфильм. 18.20 — Телевидение и зритель. 19.00 — Новости. 19.20 — Телефильм. «Делу — время». 19.45 — В объективе — перестройка. 20.00 — Чемпионат СССР по футболу. «Памир» (Душанбе) — СКА — (Ростов-на-Дону). 2-й тайм. 20.45 — Ахбор. 21.00 — «Пайванд». Танцует солистка театра музыкальной комедии им. Пушкина г. Ленинабада С. Соломова. 21.30 — Время. Прожектор перестройки. 22.15 — Вечер интернациональной дружбы с участием представителей Дней Ашхабада в г. Душанбе.

МОСКВА ПРОГРАММА «ВОСТОК»

7.00 — 120 минут. 9.05 — Футбол. Отборочный матч олимпийского турнира. Сборная СССР — сборная Турции. 2-й тайм. 9.50 — «Жизнь Клима Самгина». 5-я и 6-я серии. 12.00, 16.00 — Новости. 16.10 — Прожектор перестройки. 16.20 — Премьера телефильма «Мадонны XX века». 16.55 — ...До шестнадцати и старше. 17.40 — Человек и закон (обсуждение проекта Закона СССР «О кооперации в СССР»). 18.10 — «Музыкальная сокровищница». Ф. Шопен. 18.45 — Минуты поэзии. 18.50 — Сегодня в мире. 19.05 — Премьера фильма-спектакля «Виноватые». 21.30 — Время. Прожектор перестройки. 22.15 — «Жизнь Клима Самгина». 5-я серия. 23.20 — Сегодня в мире. 23.30 — «Поет Пласидо Доминго». Концерт на стадионе Уэмбли.

ВТОРАЯ ПРОГРАММА

9.00 — Утренняя гимнастика. 9.15 — «Встреча». 9.35, 10.35— Общая биология. 10 класс. Природа мутаций, или Почему кошки разные. 10.05 — Испанский язык. 1-й год обучения. 11.05 — Учащимся СПТУ. История. Развивающиеся страны на современном этапе. 11.35, 12.35 — А. Н. Толстой. «Русский характер». 6 класс. 12.05 — Испанский язык. 2-й год обучения. 13.05 — «Виноватые». Фильм-спектакль. 15.25 — Новости. 15.35 — К Всемирному дню здоровья. 16.05 — «Выгодный контракт». 3-я серия. 18.35 — Новости. 18.45 — Ритмическая гимнастика. 19.15 — КВН-88. Встреча команд Первого Ленинградского медицинского института и Новосибирского госуниверситета. В перерыве — Спокойной ночи, малыши. 21.30 — Время. Прожектор перестройки. 22.15 — Хоккей. Чемпионат СССР. ЦСКА — «Динамо» (Москва). 2-й и 3-й периоды.

Пятница, 8

ДУШАНБЕ

10.00 — Ахбор. 10.25 — Документальный фильм. «Память о Русском Устье». 10.45 — Изучаем язык Ильича. 11.20 — Художественный фильм «Набат на рассвете». 18.05 — Мультфильм «Пекарь и лентяй». 18.15 — К 100-летию крестьянского восстания. Образ Восе в литературе и живописи. 19.00 — Новости. 19.20 — «Доблесть». Рассказ о посещении делегации Таджикистана гвардейского танкового соединения, подшефного нашей республике. 20.00—Ахбор. 20.20 — Хозяйствовать по-новому. 20.35 — Кинозарисовка. 20.50 — Жемчужины «Шашмакома». 21.30 — Время. Прожектор перестройки. 22.15 — И молодость за все в ответе.

МОСКВА ПРОГРАММА «ВОСТОК»

7.00 — 120 минут. 9.05 — Человек и закон. 9.35 — «Жизнь Клима Самгина». 6-я серия. 10.40 — «Действующие лица». Проблемы экологии. 11.25, 16.00 — Новости. 16.10 — Прожектор перестройки. 16.20 — «Пятилетка: дела и люди». 16.45 — Отчего и почему. 17.15 — Новаторы и консерваторы. 18.00 — «Лягушка - путешественница». Мультфильм. 18.20 — Философские беседы. «Человек». 19.05 — Сегодня в мире. 19.25 — Песня далекая и близкая. 20.00 — «Резонанс». «Мир европейскому дому». 21.30 — Время. Прожектор перестройки. 22.15 — «Жизнь Клима Самгина». 6-я серия. 23.20 — «Взгляд».

ВТОРАЯ ПРОГРАММА

9.00 — Утренняя гимнастика. 9.15 — «Я себя спрашиваю». 9.35, 10.35 — Природоведение. 2 класс. Здравствуй, весна. 9.55 — «Зрячие бактерии». Научно-популярный фильм. 10.05 — Английский язык. 1-й год обучения. 10.55 — «Наши маленькие кенгуру». 11.05 — Учащимся СПТУ. Л. Н. Толстой. «Война и мир». 11.35, 12.35 — История. 7 класс. Крестьянская война под предводительством Е. Пугачева. 12.05 — Английский язык. 2-й год обучения. 13.05— Премьера телефильма «Что могут короли?». 13.35 — Премьера художественного телефильма «Двое». 14.05 — Премьера документальных фильмов. 14.45 — Новости. 14.55 — «Выгодный контракт». 4-я серия. 18.35 — Новости. 18.45 — Премьера документального фильма. «Встреча, определившая судьбу». 18.55 — «Мастера искусств». Народная артистка СССР Э. Быстрицкая. 20.15 — Спокойной ночи, малыши. 20.30 — Лауреаты Международного конкурса им. П. И. Чайковского. Заслуженный артист РСФСР Г. Соколов. 21.30 — Время. Прожектор перестройки. 22.15 — Хоккей. Чемпионат СССР. «Крылья Советов» — «Спартак». 2-й и 3-й периоды. 23.50 — Новости.

Суббота, 9

ДУШАНБЕ

9.00 — «Сапеда». 10.00 — Минуты поэзии. Нурмухаммад Ниези (т.). 10.20 — Художественный фильм «Мой избранник». 18.15 — Мир за неделю. 18.25 — Школьная форма. Какой ей быть? 19.00 — Новости. 19.20 — Художественный телефильм «Революционный этюд». 20.00—Ахбор. 20.20 — Реклама. «Каждому и всем». 20.30 — Юморески Бурхона Гани (т.). 21.30 — Время. Прожектор перестройки. 22.10 — Художественный фильм. «Миллион в брачной корзине».

МОСКВА ПРОГРАММА «ВОСТОК»

7.00 — 120 минут. 9.05 — Концерт эстрадного ансамбля Гостелерадио Таджикской ССР «Гульшан». Передача из Душанбе. 9.40 — Отчего и почему. 10.10 — «Уроки русского». 11.00—«Братья Бонч-Бруевичи». 11.20 — Концерт. 12.00 — «В странах социализма». 12.30 — «Я обращаюсь к миру». К 90-летию со дня рождения П. Робсона. 13.20 — «Дом строится». Художественный телефильм. 14.30 — Навстречу XIX партийной конференции. Перестройка и культура. Издатели и читатели. 15.30 — Сегодня в мире. 15.50 — «Для всех и для каждого». 16.20 — «Как мы сочиняем вдвоем». О совместном творчестве композиторов Н. Богословского и М. Филиппа Жерара (Франция). 17.25 — Скульптор Анна Голубкина. 18.25 — Мультфильмы. 18.50 — «Играй, гармонь». 20.20 — Премьера документального фильма «Договор» (о встрече на высшем уровне в Вашингтоне в декабре 1987 г.). 21.15 — Поет и танцует молодость. 21.30 — Время. Прожектор перестройки. 22.10 — В субботу вечером. Мир кукольного театра. 23.00 — Премьера музыкально-художественного телефильма «Остров погибших кораблей».

ВТОРАЯ ПРОГРАММА

8.30 — Утренняя гимнастика. 8.45 — Телеобозрение «Перспектива». 9.35 — «Здоровье». 10.20 — В мире животных. 11.25 — Перестройка и право. 11.45 — «Художник Борис Щербаков». 12.05 — Очевидное — невероятное. 13.05 — Навстречу XIX Всесоюзной партийной конференции. Страницы истории. Ленинские принципы социалистической демократии. 13.35 — «До и после полуночи». 15.15 — «Секретный фарватер». Художественный телефильм. 1-я и 2-я серии. 17.25 — «В гостях в Берлине». 17.50 — «Эстафета». 19.20 — Играет Э. Москвитина. 19.30 — Реклама. 19.40 — Баскетбол. Чемпионат СССР. Женщины. Матч за 1-е место. 20.30— Спокойной ночи, малыши. 20.35 — Спортивная программа. 21.20 — Прожектор перестройки. Время. 22.00 — Футбол. Чемпионат СССР. «Шахтер». — «Спартак». 2-й тайм. 22.50 — К. Ваншенкин. «Поиски себя». 00.20 — Новости. 00.30 — Фехтование. Международные соревнования. «Кубок Белорусской ССР».

Воскресенье, 10

ДУШАНБЕ

ДЕНЬ ВОЙСК ПРОТИВОВОЗДУШНОЙ ОБОРОНЫ СТРАНЫ

9.00 — «Сапеда». 10.00 — «Книжкина викторина». 10.45— Художественный фильм. «Идущий следом». 17.45 — Художественный фильм «Парк». 19.00— Новости. 19.15 — М. Зощенко. «Неудачный день» (т.). 20.00 — Ахбор. 20.15 — Кинозарисовка. 20.30 — Рангоранг. 21.30 — Время. 22.05 — Еще одна молодежная программа. 23.05 — Фильм-концерт. «Искрись, моя оперетта».

МОСКВА ПРОГРАММА «ВОСТОК»

8.30 — Новости. 8.45 — Ритмическая гимнастика. 9.30 — Киножурнал «Дальний Восток». 9.45 — Тираж «Спортлото». 10.00 — Будильник. 10.30 — Служу Советскому Союзу. 11.30 — Утренняя почта. 12.00 — Клуб путешественников. 13.00 — Музыкальный киоск. 13.30 — Сельский час. 14.30 — Здоровье. 15.15 — Телемост Москва — Бостон. 16.35 — «Жизнь на Земле» (Англия). 6-я серия «Вторжение на сушу». 17.30 — Выступление главнокомандующего войсками противовоздушной обороны СССР, заместителя министра обороны СССР, Героя Советского Союза, Героя Социалистического Труда генерала армии И. М. Третьяка. 17.45 — Концерт. 18.30 — Международная панорама. 19.15 — — Мультфильмы. 19.45 — Премьера трехсерийного художественного телефильма «Счастливая страница» (с участием С. Лорен. Италия). 1-я серия. 21.30 — Время. 22.05 — «Счастливая страница». 2-я серия. 23.25 — Новости. 23.30 — Поет Г. Беседина.

ВТОРАЯ ПРОГРАММА

8.30 — На зарядку становись. 8.45 — Советская поэзия. Д. Самойлов. 9.35 — «Эрудит». Научно-популярные фильмы. 10.25— Портреты. «Продлись, продлись очарованье...». 11.10 — «Наш век». Док. фильм. 12.00 — Клуб путешественников. 14.00 — Наука: теория, эксперимент, практика. 13.00 — «Если вам за...». 14.15 — «Показывают театры страны». «Не спится ночами». Фильм-спектакль. 16.15 — «Секретный фарватер». 3-я и 4-я серии. 18.25 — Мы поем джаз. 19.15 — «Карнавал в Лужниках». Телефильм. 19.25 — Музыкальный телеабонемент. Г. Г. Нейгауз и его ученики. 20.30 — Спокойной ночи, малыши. 20.45 — «Разрешите войти». «Обещал жениться...». 21.30 — Время. 22.05 — Премьера фильма-концерта. «Соло для валторны». 22.30 — Футбол. Чемпионат СССР. «Жальгирис» — «Динамо» (Минск). 2-й тайм. 23.15 — Мотобол. Кубок СССР. Финал. 23.40 — Новости.

СЕГОДНЯ

ДУШАНБЕ

9.00 — «Сапеда». 10.00 — А. Абдужабборов. «Находчивый Толмас». Спектакль Таджикского государственного молодежного театра им. Вахидова (т.). 11.10 — «Минуты поэзии». Саидали Мамур (т.). 11.25 — Фильм-концерт «Батыр Закиров». 18.05 — Фильм — детям. 18.40 — Каждому и всем. 18.50 — Мир за неделю (т.). 19.00 — Новости. 19.20 — «Мастера слова». А. М. Горький (т.). 20.00 — Ахбор. 20.30 — Музыкальная программа. 21.30 — Время. Прожектор перестройки. 22.15 — Продолжение музыкальной программы. 22.45 — «Наврузи ачам». Запись по трансляции из Концертного зала столицы.

МОСКВА ПРОГРАММА «ВОСТОК»

7.00 — 120 минут. 9.05 — Отчего и почему. 9.35 — Родники. 10.05 — «Луначарский. Нарком». Док. фильм из цикла «Они были первыми». 11.00 — Фестиваль Индии в СССР. 11.20 — Поэзия. В. Костров. 11.50 — Для всех и для каждого. «Лицом к проблеме». Обсуждение проекта Закона о кооперации в СССР. 12.40 — Концерт-вальс. 13.20 — Минуты поэзии. 13.25 — «В странах социализма». Тележурнал. 13.55 — «Наше наследие». Телеальманах. 15.00 — Сегодня в мире. 15.10 — К XIX Всесоюзной партийной конференции. Худ. фильм «Человек на своем месте». 16.50 — Очевидное — невероятное. 17.50 — «Дядюшка Ау». Мультфильм. 18.10 — Редакция международной жизни представляет: «Трудные дни Панамы». Телеочерк. 19.10 — Семейный экран. «Друг мой, Колька». Худ. фильм. 20.40 — Концерт сводного духового оркестра автопредприятий г. Москвы. 21.30— Время. Прожектор перестройки. 22.15 — В субботу вечером. Мир кукольного театра. Передача 1-я. 23.05 — Новости. 23.10 — Телезнакомство. Алла Пугачева.

ВТОРАЯ ПРОГРАММА

8.30 — Утренняя гимнастика. 8.45 — Студия представляет... «Куранты». 9.30 — День музыки С. В. Рахманинова. 10.30 — «Время, которое всегда с нами». Документальный фильм об А. М. Коллонтай. 11.05 — Здоровье. 11.55 — К 100-летию со дня рождения. Воспоминания о Всеволоде Гаршине. 12.55 — Новаторы и консерваторы. 13.45 — «Эрудит». «Воспоминания Менделеева». Научно-популярный фильм. 14.45 — Философские беседы. «Человек». Передача 2-я. 15.30 — «Фокусник». Фильм-концерт в творчестве лауреата всесоюзных и международных конкурсов иллюзиониста В. Руднева. 16.05 — Мультфильмы. 16.35 — «Музыкальные моменты». Играет заслуженный артист РСФСР В. Ересько. 17.10 — Страницы жизни и творчества композитора. 17.55 — «Ищи ветра». Худ. фильм. 19.10 — День музыки С. В. Рахманинова. Концерт мастеров искусств. 20.10 — Премьера док. фильма «Элина Быстрицкая». 20.30 — Спокойной ночи, малыши! «Айболит». Мультфильм. 20.45 — Реклама. 20.50 — «Далекое — близкое». Док. фильмы. 21.30 — Время. Прожектор перестройки. 22.15 — Программа «Мысль». Встреча в Концертной студии Останкино с директором Института экономики АН СССР академиком Л. И. Абалкиным. 00.00 — Новости.

СПРАВКИ

ТЕАТРЫ

ТАДЖИКСКИЙ ГОСУДАРСТВЕННЫЙ АКАДЕМИЧЕСКИЙ ДРАМТЕАТР им. А. ЛАХУТИ — «Святой и грешный» в 19.30. 3 апреля — «Зов любви» в 19.30.

КИНО

КИНОКОНЦЕРТНЫЙ ЗАЛ — «Мио, мой Мио» в 10. «8 с 1/2» (2 серии) в 12, 15, 18. «Мое последнее танго» в 21 удл.

Им. А. ДЖАМИ — «Босой мальчик» в 10. «Легенда о Нарайяме» (2 серии) в 12, 15, 18, 21.

Им. А. ДЖАМИ (видеобар) — «Корабль-призрак» в 10. «Анжелика в гневе» (2 серии) в 12.20, 15.20, 18.20.

«ВАТАН» — «Приключения Марка Твена» в 9.45. «Окно спальни» в 11, 13.30, 16, 18.30, 21, 23.10.

«ТАДЖИКИСТАН» — «На златом крыльце сидели» в 10. «Забавы молодых» в 12, 14, 16, 18, 19.30 удл., 21.30.

«8 МАРТА» — Б. зал — «Сказка о громком барабане» в 10. «Единожды солгав» в 12, 16 удл. «Ночные воришки» в 14, 18.30, 20.30 удл. М. зал — «Пятая четверть» в 11. «Полет над гнездом кукушки» (2 серии) в 15, 18. «Пощечина, которой не было» в 13, 21 удл.

КЛУБ ЦЕМКОМБИНАТА — «Акселератка» в 19.30. «Акция» в 21 удл.

«ОРЛЕНОК» — Б. зал — Кинофестиваль «Веснянка». «Происшествие на улице Паланк» в 9, 11, 13, 15, 17. «Забавы молодых» в 19, 21. М. зал — «Лиловый шар» в 10, 12, 14, 16. «Три гильзы от английского карабина» (на тадж. яз.) в 18, 19.45, 21.30.

«СИТОРА» — «Операция «Зузук» в 10. «Артист» (2 серии) в 11.30, 14, 16.30, 19, 21.30.

«ЗАРАВШОН» — «Шкатулка с сюрпризом» в 13. «Полет над гнездом кукушки» (2 серии) в 14.30, 17.30, 20.30.

Им. ЗЕБУННИСО — Б. зал — Сборник мультфильмов в 10. «Кто и как» (2 серии) в 11.30, 14, 17, 20. М. зал — Сборник мультфильмов в 10.30. «Инспектор без оружия» в 12 удл., 14. «Лекарство против страха» (на тадж. яз.) в 16.

«ПАМИР» — «Фрак для шалопая» в 10. «Единожды солгав» в 12, 14. «Сплошные неприятности с двойником» в 16, 18, 19.40 удл., 21.30.

Им. М. ГОРЬКОГО — «Тайна старого чердака» в 10.30. «Жестокий ринг» в 12, 16, 21.20. «Первая встреча, последняя встреча» в 14, 18, 19.40.

ДВОРЕЦ КУЛЬТУРЫ ПРОФСОЮЗОВ — «Граждане Вселенной» в 12. «Жертва обмана» (2 серии) в 13.30, 16, 18.40, 21.

СОВЕТ ТРУДОВОГО КОЛЛЕКТИВА И АДМИНИСТРАЦИЯ ПРОИЗВОДСТВЕННОГО ОБЪЕДИНЕНИЯ «ТАДЖИКНЕФТЬ»

объявляют конкурс на замещение должности генерального директора объединения.

Выдвижение кандидатов будет производиться в соответствии с рекомендациями о порядке проведения выборов руководителей предприятий (объединений), утвержденном постановлением Госкомитета СССР по труду и социальным вопросам и секретариатом ВЦСПС.

К конкурсу допускаются кандидаты, имеющие высшее специальное образование, опыт руководящей работы не менее 5 лет, в возрасте до 50 лет.

Кандидаты представляют в конкурсную комиссию личный листок по учету кадров, автобиографию, копию диплома об образовании, партийно - производственную характеристику с последнего места работы, 2 фотокарточки (6х4 см).

Срок подачи документов — 2 недели со дня публикации объявления.

Предложения подавать в конкурсную комиссию по адресу: г. Душанбе, ул. Мушфики, 77. Телефоны: 33-54-26, 24-58-05.

Фрунзенский районный народный суд г. Душанбе предлагает гражданину Голубчику Евгению Павловичу, 1929 года рождения, уроженцу Винницкой области Ивановского района, явиться в районный народный суд или уведомить о месте своего пребывания.

Просьба ко всем организациям и гражданам, знающим о месте пребывания гр. Голубчика Е. П., сообщить во Фрунзенский районный народный суд.

Железнодорожный районный народный суд г. Душанбе предлагает гражданке Алиевой Галине Григорьевне, 1936 года рождения, уроженке Дергачевского района Харьковской области, явиться в суд или