ТВ • ПОНЕДЕЛЬНИК, 4 сентября

ПЕРВЫЙ КАНАЛ

5.00 Новости.
5.05 «Доброе утро!»
9.00 Новости.
9.20 «Малахов +».
10.15 **«ПЕРЕВОЗЧИК»**. Х/ф (США - Франция, 2002 г.)
Режиссеры: Л. Летерье, К. Юэн. В ролях: Д. Стэтэм, К. Шу, М. Шульце.
Фрэнк Мартин - идеальный перевозчик: любое место назначения, любой груз, никаких вопросов. Залог успеха - в неукоснительном соблюдении трех правил...
12.00 Новости.
12.20 «Детективы».
13.00 «Лолита. Без комплексов».
14.00 Другие новости.
14.30 «Понять. Простить».
15.00 Новости.
15.20 «Вне закона».
15.50 **«ЛЮБОВЬ КАК ЛЮБОВЬ»**. Сериал
17.00 «Федеральный судья».
18.00 Вечерние новости.
18.20 «Жди меня».
19.10 **«ПЯТЬ МИНУТ ДО МЕТРО»**. Сериал
20.00 **«СЕСТРЫ ПО КРОВИ»**. Сериал
21.00 «Время».
21.30 1-я серия. **«ОСТАТЬСЯ В ЖИВЫХ»**. Сериал

Мэтью Фокс.

23.00 «Женская жестокость». Док. фильм
0.00 Ночные новости.
0.10 «Теория невероятности»: «Расплата за лицедейство».
0.55 «Гении и злодеи». В. Ерофеев.
1.30 **, 3.05 «ЗАКЛИНАТЕЛЬ»**. Х/ф (США, 1998 г.)
Режиссер: Р. Редфорд. В ролях: Р. Редфорд, К. Скотт Томас, С. Нилл.
Во время верховой прогулки серьезно пострадала дочь Энни. Мать бессильна помочь несчастной девочке и в отчаянии увозит ее из шумного города на Дикий Запад, прочь от суеты и печальных воспоминаний...
3.00 Новости.

РОССИЯ ТВ-Тула

5.00 «Доброе утро, Россия!»
6.45 **, 7.15, 7.45, 8.15** «Местное время. Вести - Тула».
8.45 «Целуй меня крепче». Док. фильм
9.30 **«ЛЮБОВЬ ПО ЗАКАЗУ»**. Х/ф (Россия, 1993 г.)
Режиссер: Я. Лапшин. В ролях: И. Бородулина, Е. Сергеева, Т. Скороходова.
После службы в армии молодой человек строит планы на будущее. Его заветная мечта - крепкое хозяйство в деревне и верная жена. Поиск надежной спутницы жизни сводит его со многими женщинами...
11.00 «Вести».
11.30 «Местное время. Вести - Тула».
11.50 «Комната смеха».
12.45 Ток-шоу «Частная жизнь».
13.45 «Вести. Дежурная часть».
14.00 «Вести».
14.20 «Местное время. Вести - Тула».
14.40 **«СЕДЬМОЙ ДЕНЬ»**. Х/ф (Россия, 2005 г.)
Режиссер: К. Кикабидзе. В ролях: М. Коновалов, А. Белый, В. Вдовиченков.
После крупного проигрыша в карты, Николай сбегает в деревню к прадеду. По его следам направляют двух бандитов - Гирю и Мелкума, чтобы взять с него долг. Дед умирает и завещает наследнику не только дом и сад, но и ценности...
16.40 «Вести. Дежурная часть».
17.00 «Вести».
17.20 «Местное время. Вести - Тула».
17.40 **«ОБРЕЧЕННАЯ СТАТЬ ЗВЕЗДОЙ»**. Сериал
18.40 **«ВОЛЧИЦА»**. Сериал
19.40 «Вести. Дежурная часть».
20.00 «Вести».
20.45 «Местное время. Вести - Тула».
21.05 «Спокойной ночи, малыши!»
21.15 **«ТАЙНЫ СЛЕДСТВИЯ»**. Сериал
23.15 «Дежурный по стране». М. Жванецкий.
0.15 «Вести +».
0.35 «Честный детектив».
1.05 «Синемания».
1.40 «Дорожный патруль».
1.50 **«ОПАСНАЯ ЗЕМЛЯ»**. Боевик (США - ЮАР).
3.25 Канал «Евроньюс».
4.40 «Вести. Дежурная часть».

НТВ

6.00 «Сегодня утром».
9.00 «Следствие вели...»
10.00 «Сегодня».
10.15 «Чрезвычайное происшествие. Обзор за неделю».
10.55 «Кулинарный поединок».
12.00 «Квартирный вопрос».
13.00 «Сегодня».
13.25 **«ДОЖИВЕМ ДО ПОНЕДЕЛЬНИКА»**. Х/ф (к/ст. им. М. Горького, 1968 г.)
Режиссер: С. Ростоцкий. В ролях: И. Печерникова, В. Тихонов, О. Остроумова.
Три дня из жизни школы. За это время возникает конфликт между педагогами и 9-классниками. Учитель истории Мельников, любимый педагог, помогает ребятам найти правильный выход.
15.30 «Чрезвычайное происшествие. Обзор».
16.00 «Сегодня».
16.25 **«УЛИЦЫ РАЗБИТЫХ ФОНАРЕЙ»**. Сериал
18.35 «Чрезвычайное происшествие. Обзор».
19.00 «Сегодня».
19.50 **«ОСТРОГ. ДЕЛО ФЕДОРА СЕЧЕНОВА»**. Сериал
21.00 **«КОДЕКС ЧЕСТИ 3»**. Сериал
22.00 «Сегодня».
22.45 **«СМЕРТЕЛЬНОЕ ОРУЖИЕ»**. Боевик (США, 1987 г.)

Гари Бьюзи.

Режиссер: Р. Доннер. В ролях: М. Гибсон, Д. Гловер, Г. Бьюзи.
Полицейского Мартина Риггса считают психически неуравновешенным. Его напарник - спокойный, невозмутимый блюститель законности, чернокожий Роджер Мертаф. Постепенно они находят общий язык и пытаются захватить преступную банду наркодиллеров.
0.50 «Школа злословия».
1.40 **«КОМИКИ 3»**. Комедия (Италия).
3.25 «XX век: русские тайны».
4.00 **«ТЮРЬМА «OZ»**. Сериал (США).
4.55 **«МОРСКАЯ ПОЛИЦИЯ: СПЕЦОТДЕЛ»**. Сериал (США).
5.40 «Чрезвычайное происшествие. Обзор».

СТС-ТУЛА

6.00 **«ПИРАТСКИЕ ОСТРОВА»**. Сериал
6.55 **«СМЕШАРИКИ»**. Мультсериал
7.00 **«ДЕДУШКА МОЕЙ МЕЧТЫ»**. Сериал
7.30 **«МОЯ ПРЕКРАСНАЯ НЯНЯ»**. Сериал
8.00 **«НЕ РОДИСЬ КРАСИВОЙ»**. Сериал
9.00 Новости «fm-Медиа»
Прогноз погоды
Курс валют
9.28 **, 19.58, 0.28** Настроение с Е. Гришковцом.
9.30 Снимите это немедленно.
10.30 **«ОБЫЧНАЯ ПРОГУЛКА В ПАРКЕ»**. Комедия (США).
12.30 **«ТАЛИСМАН ЛЮБВИ»**. Сериал
13.30 Новости «fm-Медиа»
Прогноз погоды
Курс валют
14.00 **«СМЕШАРИКИ»**. Мультсериал
14.05 **«ПУТЕШЕСТВИЕ К ЦЕНТРУ ЗЕМЛИ»**. Мультсериал
14.30 **«ЗВЕЗДНЫЙ ДЕСАНТ»**. Мультсериал
15.00 **«ЧТО НОВЕНЬКОГО, СКУБИ ДУ?»** Мультсериал
15.30 **«ОХОТНИКИ ЗА ПРИВИДЕНИЯМИ»**. Мультсериал
16.00 **«САБРИНА - МАЛЕНЬКАЯ ВЕДЬМА»**. Сериал
16.30 **«100 ПОДВИГОВ ЭДДИ МАКДАУДА»**. Сериал
17.00 **«ЗАЧАРОВАННЫЕ»**. Сериал
18.00 **«НЕ РОДИСЬ КРАСИВОЙ»**. Сериал
19.00 **«МОЯ ПРЕКРАСНАЯ НЯНЯ»**. Сериал
19.30 Новости «fm-Медиа»
Прогноз погоды
Курс валют
20.00 **«ПЕТЯ ВЕЛИКОЛЕПНЫЙ»**. Сериал
21.00 **«КАДЕТСТВО»**. Сериал
22.00 **«НЯНЬКИ»**. Комедия (США, 1997 г.)
Режиссер: Д. Парагон. В ролях: П. Пол, Д. Пол, К. Казинс.
Близнецы Питер и Дэвид неожиданно для себя становятся няньками для племянников бизнесмена. Махинации дядюшки ставят под угрозу не только его жизнь, но и жизнь мальчишек...
23.30 Новости «fm-Медиа»
Прогноз погоды
Курс валют
0.00 Истории в деталях.
0.30 Детали.
1.30 **«ЧАСТИ ТЕЛА»**. Сериал
2.15 **«ПИРАТЫ ЮЖНЫХ МОРЕЙ»**. Х/ф (Канада - Новая Зеландия).
3.55 **«МИССИЯ ЯСНОВИДЕНИЯ»**. Сериал

КУЛЬТУРА

7.00 Канал «Евроньюс».
10.00 **, 19.30, 0.00** «Новости культуры».
10.15 **, 1.35** Программа передач.
10.25 «Повелители духов», 8-я серия. Док. сериал «Та Пешала».
10.55 **«БЕЛОРУССКИЙ ВОКЗАЛ»**. Х/ф
12.30 **«ЗООЛОГИЧЕСКИЙ ПЕРЕУЛОК, 64»**. Мультсериал (Франция - Великобритания).
13.05 «Провинциальные музеи России». «Искусство жить в России».
13.30 «1825 год. Загадки междуцарствия». «Я. Гордина», ч. 1.
14.00 **«БОРОДА В ОЧКАХ И БОРОДАВОЧНИК»**. Х/ф
15.20 «Благодарен судьбе». «Не за деньги жили».
15.50 **«МОРСКИЕ ПСЫ»**. Мультсериал (Канада - Франция).
16.20 1-я серия. **«ФАНТАЗИИ ВЕСНУХИНА»**, 1-я серия. Х/ф
17.25 **, 1.40** «Семь чудес Древнего Египта». Док. фильм (США).
18.15 «Живое дерево ремесел».
18.25 Концерт Венского хора мальчиков.
19.00 «Пленницы судьбы». Ж. Лович.
19.50 **«С ЛЮБИМЫМИ НЕ РАССТАВАЙТЕСЬ»**. Х/ф
21.05 «Острова». Н. Богословский.
21.50 «Истина страстей». «Императорский подъезд».
22.15 1-я серия. **«ЛУЧШИЕ ИЗ МОЛОДЫХ»**, 1-я и 2-я серии. Сериал (Италия).
0.25 «Легенды и явления культуры Америки». «Театр Олби».
1.05 «Реальная фантастика».
1.20 П.И. Чайковский. «Итальянское каприччио».
2.30 «Самые громкие преступления и процессы XX века». Док. сериал (Великобритания).

REN-TV

6.00 Муз. канал.
6.30 **«ТАРАКАН-РОБОТ»**. Мультсериал (США).
6.55 **«ГАРГУЛЬИ»**. Мультсериал (США).
7.20 **«ДЕЙГАНДР»**. Мультсериал (США).
8.00 «Ради смеха».
8.20 **«ГРИФФИНЫ»**. Мультсериал (США).
8.45 «Очевидец».
9.30 «24».
10.00 «Час суда. Дела семейные».
11.00 «Час суда».
12.00 «Жить вкусно с Джейми Оливером». (Великобритания).
12.30 «24».
13.00 «Мозголомы: насилие над наукой».
14.00 **«ДРУЗЬЯ»**. Сериал (США).
15.00 **«ГРИФФИНЫ»**. Мультсериал (США).
15.30 «Ради смеха».
16.00 **«ФИРМЕННАЯ ИСТОРИЯ»**. Сериал
17.00 «Очевидец».
18.00 «Проверено на себе».
19.00 **«СИМПСОНЫ»**. Мультсериал (США).
19.30 «24».
20.00 Гейм-шоу «Сделка?!»
21.00 **«СОЛДАТЫ 9»**. Сериал
22.00 «Личная жизнь»: «Прислуга. Домашние разбойники». Док. фильм
23.00 **«ДРУЗЬЯ»**. Сериал (США).
23.30 «24».
0.15 **«ДРУЗЬЯ»**. Сериал (США).
0.45 «Мозголомы: насилие над наукой».
1.30 «Лучшие клипы мира».

ЗВЕЗДА

6.00 **, 22.30** «Камуфляж».
6.30 «Технодром имени Кулибина».
7.00 Мультфильм.
7.40 ТОП-Новости.
7.45 **, 1.40** «ГТО».
8.00 «Служу России!»
8.30 **, 22.00** «Вокруг света на «Крузенштерне».
9.00 **, 16.00** «Никто не забыт...»
9.30 **, 16.30** «Брестская крепость». Док. фильм
10.00 **, 17.00** «Мир цирка с Терезой Дуровой».
10.30 **, 0.45** «Огненный смерч». Док. фильм
11.00 **, 17.30 «САЛОМЕЯ»**, 1-я серия. Х/ф (Россия).
12.00 **«САША - САШЕНЬКА»**. Х/ф
13.20 «Поэзия садов». Док. фильм
14.00 **, 1.15** «Неопознанные живые объекты». Док. сериал
14.30 **, 4.30 «ВАРВАРА-КРАСА, ДЛИННАЯ КОСА»**. Х/ф
18.30 **, 1.55 «ПРОЩАЙ, ШПАНА ЗАМОСКВОРЕЦКАЯ...»**. Х/ф
20.20 **«КОРОТКИЕ ВСТРЕЧИ»**. Х/ф
23.00 **«НА ПЕРЕВАЛЕ НЕ СТРЕЛЯТЬ»**. Х/ф
0.20 «Подвиг Карамзина». Док. фильм
3.45 «Дом актера».

«ДОМАШНИЙ»

6.30 **«АЛЬФ»**. Сериал
7.00 «Полезное утро».
9.30 **«ДВЕНАДЦАТАЯ НОЧЬ»**. Комедия
11.30 **, 19.30 «ТЫ - МОЯ ЖИЗНЬ»**. Сериал
12.30 **, 20.30 «ЛЮБА, ДЕТИ И ЗАВОД»**. Сериал
13.00 «Татьянин день».
15.15 **«ТЕЛОХРАНИТЕЛЬ»**. Сериал
16.15 «Коллекция идей».
16.30 **«СТРАСТИ»**. Сериал
17.30 Док. цикл. «Возвращение домой». «Гоша Куценко. Львов».
18.30 **«СКОРАЯ ПОМОЩЬ»**. Сериал
21.00 Док. цикл. «Возвращение домой». «Валерий Золотухин. Быстрый Исток, Алтай».
22.00 «Жизнь по-домашнему».
23.00 «Бездонные антресоли».
23.30 **«НЕ ГОРЮЙ!»** Комедия («Мосфильм» - «Грузия-фильм», 1969 г.)
Режиссер: Г. Данелия. В ролях: В. Кикабидзе, С. Закариадзе, С. Чиаурели.
В небольшом городке жил и работал доктор Бенжамен Глонти. Сестра хотела выгодно женить пьяницу и балагура на дочери богача, но девушка любила другого...
1.20 Городские новости.
1.35 **«ДОКТОР ХАФФ»**. Сериал
2.25 **«МОЛОДЫЕ И ДЕРЗКИЕ»**. Сериал
5.45 «Музыка на «Домашнем».

РАМБЛЕР

7.00 **, 15.00, 19.00** «Новости высоких технологий».
7.30 **, 14.35 «РИПЛИ В ПОИСКАХ НЕВЕРОЯТНОГО»**. Мультсериал (Канада - Франция).
8.00 «Соревнования на свалке».
9.00 «Ваш личный гид». «Баха».
10.00 **«РОБИН ГУД - ПРИНЦ ВОРОВ»**. Х/ф (США).
12.30 «Вы играй!»
13.30 «Борьба за выживание». Док. сериал «Мозаика Серенгети».
15.30 **, 20.00** «@нгл. яз.»
16.05 «Лени Рифеншталь. Мечта об Африке». Док. фильм
17.05 «Ваш личный гид». «Филиппины».
18.00 «Борьба за выживание». Док. сериал «Горы снежного барса».
19.30 **, 0.30** «Кунсткамера».
20.30 «Техно».
21.30 «Таласса. Люди моря», 1-я и 2-я серии.
22.30 «Невероятные истории: вымысел или реальность?»
23.30 «Древние открытия». Док. сериал «Механика».
1.00 «Ночью можно».

РБК

6.00 **-5.30** Новости. Каждые 30 минут.
6.05 **, 6.53, 7.53, 8.53, 10.25** Бизнес-стиль.
6.15 **, 7.20, 8.20, 9.20, 10.20, 3.15, 4.15** Российская пресса.
6.20 **, 7.25, 8.45, 9.25** Афиша.
6.25 **, 17.50** Деловая литература.
6.40 **, 7.40, 8.40, 10.35, 2.15, 4.20** Зарубежная пресса.
6.45 **, 7.45, 8.25, 9.50, 5.23** Автоновости.
6.50 **, 7.50, 8.50, 9.53** С-news.
7.10 **, 7.35, 8.10, 8.35, 9.10, 10.10, 11.10, 12.10, 13.10, 14.10, 15.05, 16.10, 17.15, 18.10, 20.10, 21.20, 22.05, 23.15, 1.15, 2.10, 3.10, 4.10, 5.10** Рынки.
9.35 **, 22.10** Зарубежный бизнес.
10.40 Открытие торгов в России.
10.50 **, 16.20, 18.50, 5.50** Азбука инвестора.
11.35 Персона.
12.15 **, 14.35, 18.35** Новости компаний.
12.35 Рынки. Глобальный взгляд.
13.35 **, 3.35** Сфера интересов.
14.50 **, 18.20, 2.20** Звездная пыль.
15.15 В фокусе.
16.35 **, 2.35** Капитал.
17.35 Открытие торгов в Америке.
19.10 Итоги торгов в России.
19.35 **, 4.35** Недвижимость.
20.15 Диалог.
21.10 **, 1.10** Интрига дня.
22.35 Сфера интересов.
23.35 Автоэксперт.
0.10 Закрытие торгов в Америке.
0.15 В фокусе.

ЭКСПЛОРЕР

7.00 **, 13.00, 19.00** «Жало, шипы и клыки». Док. фильм (Австралия).
8.00 **, 14.00** «Укротители льдов». Док. фильм (Великобритания).
9.00 **, 15.00** «Укротители льдов». Док. сериал (США).
9.30 **, 15.30** «Пятая скорость». Док. сериал (Великобритания).
10.00 **, 16.00** «Америка: отряд специального назначения». Док. фильм (США).
11.00 **, 17.00** «Суперсыщик». Док. сериал (США).
12.00 **, 18.00** «Истории с того света». Док. фильм (США).
20.10 «Опасная зона: смертельное побережье». Док. фильм (Великобритания).
21.00 **, 21.30** «Звезды и колеса». Док. сериал (Великобритания).
22.00 «Транспорт для отдыха, о котором можно только мечтать». Док. фильм (Австралия).
23.00 «Империя мафии». Док. фильм (Великобритания).
0.00 «Табу: кровавые обычаи». Док. фильм (США).

ДИСКАВЕРИ

8.00 **, 13.55** Супервойны на свалке. Гигантские дротики.
8.55 **, 14.50** Чужая планета, ч. 2.
9.50 **, 15.45** Экстремальные боевые искусства.
10.45 **, 18.30** Второе рождение машины, ч. 10.
11.10 Экстремальные машины. Полет будущего.
12.05 Битва за Чернобыль.
16.40 **, 4.50** Американское казино, ч. 26.
17.35 Автомобиль мечты. Феррари.
18.00 **, 5.45** Махинаторы. Mazda MX5, ч. 1.
19.00 Дерзкие проекты. Туннель под Альпами.
20.00 **, 6.10** Американские пожарные, ч. 6.
21.00 Разрушители легенд. Подъемник-катапульта.
22.00 **, 7.05** Смертельный улов. Глухая зимняя пора.
23.00 Я не должен был выжить! Похищение в полях смерти.
0.00 Искусство выживания Рея Мирса. Африканское сафари.
2.00 Травматологи. Дорожные ниндзя.
3.00 Найти павших. Пашендель, 1917 год.
3.55 Архивы ФБР. Идеальное ограбление.

ПЛАНЕТА ЖИВОТНЫХ

8.00 **, 14.30, 21.00, 7.00** Спасение обитателей африканского буша.
8.30 Удивительные истории о животных.
9.00 **, 13.00, 2.05** Самые забавные животные планеты.
10.00 **, 14.00** Обезьяньи проделки.
10.30 Молодые и дикие: основной инстинкт.
11.00 **, 16.00, 22.00, 2.00** Спасение Грейс, 8-я серия.
11.05 Ветеринары помогают диким животным.
12.00 **, 18.00** Дневники охотника за крокодилами: Верблюжий кризис.
12.30 **, 18.30** Змеелов: Змеи в городе.
15.00 Дикая Индия, 1-я серия.
16.05 Самые несносные ручные животные Британии, 7-я серия.
16.30 Животные от А до Я: Бобры - первоклассные строители.
17.00 Самые забавные животные планеты.
19.00 Отдел по охране животных: Полиция Майами.
20.00 Дневник «Большой кошки».
21.30 Обезьяньи проделки.
22.05 Поле волчьих сражений.
23.00 Природа с неожиданной стороны: Необычные способы размножения.
23.30 Сверхъестественные явления: Гигантская змея.
0.00 Полиция Хьюстона - отдел по защите животных, 6-я серия.
1.00 Территория животных: Собаки Стейтен Айленда.

КАНАЛ ПУТЕШЕСТВИЙ

10.00 Далекие берега. Стамбул.
10.30 Прогулки по дикой природе. Дарджиинг.
11.00 Открытки из рая. Лос-Анджелес с Тамарой Беквит.
11.30 По дорогам Америки. Из Флориды в Техас.
12.00 Томимый жаждой путешественник. Чилийское вино.
12.30 Путеводители по земному шару. Сентябрь.
13.00 Поход по всему свету. Арктическая Канада.
14.00 Поездки мечты. Дубаи и Ле Марке, Италия.
14.30 Страсть к путешествиям.
15.00 Путеводитель независимого путешественника.
16.00 Прогулки по дикой природе. На мотоцикле по Вьетнаму.
16.30 Турист. Атланта.
17.00 Поход по всему свету. Северная Франция.
18.00 По дорогам Америки. Нью-Йорк - Майами.
18.30 Вкус Карибов.
19.00 Гольф в Калифорнии.
19.30 Поездки мечты. Сейшелы.
20.00 Томимый жаждой путешественник. Австралия. Новые винные рубежи.
20.30 Прекрасная Британия. Кент.
21.00 Путешествия с комфортом.
22.00 По Африке.
22.30 Путешествия 2006. Сентябрь.
23.00 Планета еды. Бразилия.
0.00 Поход по всему свету.
1.00 Томимый жаждой путешественник. Мескаль, Мексика.

Полную версию телепередач всегда можно посмотреть на сайте www.MySLO.ru

РОССИЯ-СПОРТ

5.00 Футбол. ЧМ среди женщин до 20-ти лет. Матч за 3-е место.
7.00 , **9.00, 13.00, 17.25, 21.00, 23.25** «Вести-спорт».
7.10 , **9.10** «Спортивный календарь».
7.15 «Летопись спорта».
7.50 Водное поло. ЧЕ. Женщины. Россия - Греция.
9.15 Волейбол. Мировая лига. Мужчины. Россия - Сербия и Черногория.
11.00 Регби. Чемпионат России. Финал. «Красный Яр» (Красноярск) - ВА-Подмосковье» (Монино).
13.10 «Вести-спорт. Местное время».
13.15 , **2.40** Баскетбол. ЧМ. Мужчины. Матч за 3-е место.
15.15 Футбол. ЧМ среди женщин до 20-ти лет. Финал.
17.35 Водное поло. ЧЕ.
18.40 Аквабайк. ЧМ.
19.50 , **1.45** Конный спорт. Выездка. Кубок Губернатора Московской области. Этап Кубка мира.
21.10 Регби. Чемпионат России . Финал. «Красный Яр» (Красноярск) - «ВВА-Подмосковье» (Монино).
23.05 «Рыбалка с Радзишевским».
23.35 Автоспорт. ЧМ по ралли. «Ралли Японии».
0.40 Маунтинбайк. ЧМ.
4.25 Водно-моторный спорт. ЧМ в классе «Р-1». Гран-При Италии.

ДЕТСКИЙ ПРОЕКТ

5.00 **-4.00** 7 новостей. Каждый час.
5.05 , **12.05** «Советский спорт».
5.25 , **19.25** Бокс. Легендарные бои.
6.05 Зарядка для страны.
6.25 , **7.25, 8.25** Веселые старты.
7.05 , **11.05** Экстремальный контакт.
8.05 , **9.05** Музыкальный трек.
9.25 Мультфильм
10.05 Конкур.
11.25 , **12.25, 13.25, 0.25** Экстремальный спорт.
13.05 , **3.05** Бешеные колеса.
14.05 , **1.35** Гонки RTCC.
14.25 «Motorsport Mundial».
15.05 Звезда автострады.
15.25 Гольф. Европейская неделя.
16.25 «Легкая атлетика».
17.05 «220 вольт».
17.25 Total регби.
18.25 Gillette World Sport.
19.05 Магия оружия.
20.05 KOTV: классика бокса.
21.05 , **0.05** Диалоги о рыбалке.
21.25 Экстрим: начало века.
22.05 Дартс. Премьер-лига.

ТЕЛЕКЛУБ

20.00 **«ИНСПЕКТОР ГРАДУС»**, 1-я серия. Сериал (1-я серия.)
21.00 **«МЕНТОВСКИЕ ВОЙНЫ»**. Фильм 2, 4-я серия. Сериал
22.00 **«ТАМБОВСКАЯ ВОЛЧИЦА»**, 4-я серия. Сериал
23.00 **«СЕМНАДЦАТЬ МГНОВЕНИЙ ВЕСНЫ»**, 7-я серия. Сериал

ЕВРОСПОРТ

5.00 , **7.00, 17.15** Теннис. Турнир Большого Шлема. Открытый чемпионат США. День 7.
10.30 Мотоспорт по выходным.
11.00 Супербайк. ЧМ в Нидерландах.
12.00 Волейбол. Мировое Гран-При в Китае. Польша - Азербайджан.
13.00 Конный спорт. Всемирные конные игры в Германии (Аахен). Соревнования по прыжкам.
14.00 Футбол. ЧЕ. Евро 2008. Квалификационный раунд.
15.00 Футбол. ЧМ среди женщин до 20 лет в России. Финал.
16.30 Вот это да!!!
17.00 Футбол. ЧЕ. Евро 2008.
19.00 , **3.00** Теннис. Турнир Большого Шлема. Открытый чемпионат США. День 8.

ЕВРОПЕЙСКИЕ НОВОСТИ

8.00 **-12.30** Новости за завтраком. Каждые 30 минут.
13.00 , **13.30, 14.00, 14.30, 17.00, 17.30, 18.00, 18.30** Новости и стиль жизни.
13.17 , **13.47, 17.17, 17.47** Европейцы.
14.17 , **18.17** Парламент.
14.47 , **18.47** Ле маг.
15.00 , **15.30, 16.00, 16.30** Новости за ланчем.
19.00 **-3.30** Вечерние новости. Каждые 30 минут.
4.00 **-7.30** Подробные ночные новости. Каждые 30 минут.

ТНТ

7.00 Новости «fm-Медиа»
7.10 **«ОХ УЖ ЭТИ ДЕТКИ»**. Мультсериал
7.35 **«ДАША-СЛЕДОПЫТ»**. Мультсериал
8.05 **«КРУТЫЕ БОБРЫ»**. Мультсериал
8.30 Новости «fm-Медиа»
8.45 Тула: инструкция по применению
9.00 **«НЕ ЦЕЛУЙТЕСЬ С ДЖИННОМ ИЗ БУТЫЛКИ»**. Комедия (Германия).
11.00 Дикие дети.
11.55 **«НАСТОЯЩИЕ МОНСТРЫ»**. Мультсериал
12.25 **«РАКЕТНАЯ МОЩЬ»**. Мультсериал
12.55 **«НОВАЯ ЖИЗНЬ РОККО»**. Мультсериал
13.30 , **19.45** Такси.
14.00 Новости «fm-Медиа»
14.15 Спортweek
14.30 Маски-шоу.
15.00 **«ЗАМУЖ ЗА МИЛЛИОНЕРА»**. Сериал
16.00 , **21.00** Шоу «Дом 2. Новая любовь!»
17.00 «Школа ремонта». «Блиндаж с балконом».
18.00 **«САША + МАША»**. Сериал
18.30 **«СЧАСТЛИВЫ ВМЕСТЕ»**. Сериал
19.00 Новости «fm-Медиа»
19.30 Тула: инструкция по применению
20.00 Няня спешит на помощь.
22.00 **«ЧОКНУТЫЙ ПРОФЕССОР 2»**. Комедия (США).
0.15 Шоу «Дом 2. После заката».
0.50 Новости «fm-Медиа»

ДАРЬЯЛ-ТВ

6.30 , **14.30, 15.00** Мультфильм.
8.00 , **20.00** Самое смешное видео.
8.30 Фильм «Как уходили кумиры. Юлиан Семенов».
8.55 Неслучайная музыка.
9.00 Телемагазин.
9.30 , **0.00** «Карданный вал+».
9.55 **«ЛУНА-44»**. Х/ф
12.00 **«РЫЦАРЬ ДОРОГ»**. Сериал
13.05 **«КРУТОЙ УОКЕР»**. Сериал
14.00 , **20.30** «Каламбур».
14.45 Мультфильм.
15.30 Фильм «Как уходили кумиры. Юлиан Семенов».
16.00 **«ХЛЕБ, ЗОЛОТО, НАГАН»**. Х/ф
17.40 «Этот безумный мир».
18.00 **«КРУТОЙ УОКЕР»**. Сериал
19.00 **«РЫЦАРЬ ДОРОГ»**. Сериал
21.00 «Фабрика смеха».
22.00 **«C.S.I МЕСТО ПРЕСТУПЛЕНИЯ. МАЙАМИ»**. Сериал
23.00 **«ЛАС-ВЕГАС»**. Сериал
0.30 «Каприз».
1.25 Музыка на ДТВ.

НАЦИОНАЛЬНАЯ ГЕОГРАФИЯ

8.00 Расшифровка кода Да Винчи.
9.00 Перехват торнадо.
10.00 , **15.00, 21.00** Собачий мир.
11.00 Морские охотники: «Русалка»: потерянный броненосец царя.
12.00 , **17.00** Поиски пропавшего истребителя.
13.00 Расследования авиакатастроф.
14.00 Рубежи большого строительства: Взрывные работы.
16.00 Морские охотники. «Русалка»: потерянный броненосец царя.
18.00 В мире диких животных.
18.30 Крокодиловые хроники: Крокодил-убийца.
19.00 Созданные убивать: Подводная маскировка.
20.00 , **3.00** Исследования, спонсированные компанией Duracell.
20.30 , **3.30** Бригада подрывников.
22.00 Реальность или фантастика?
23.00 , **2.00** Морские охотники. Смерть в Дарданеллах.
0.00 Крупнейшая морская катастрофа мира.
1.00 Расследования авиакатастроф. Незапертая дверь в смерть.

02-TV

7.00 , **9.30, 18.20, 21.30** Телгазета
9.00 Достоверно известно
9.15 Овертайм
21.00 События. Тульское время.
21.15 Модная и стильная
21.45 Новости fm-Медиа

ТВ-ЦЕНТР Тула

6.00 , **7.30** «Настроение».
7.00 Настроение. Тула.
8.30 , **21.20** **«СЕСТРЫ»**. Сериал (Россия).
10.20 , **12.45, 15.30, 17.25, 22.50** «Битва за Москву».
10.25 «Московские мастера». Церемония награждения победителей конкурса.
11.30 , **14.30, 0.25** «Петровка, 38».
11.45 , **14.45, 20.45** «События».
12.00 «Момент истины».
12.50 **«ОДНО ДЕЛО НА ДВОИХ»**. Сериал (Германия).
13.55 «Деловая Москва».
15.00 **«ИЗГНАННИК»**. Мультсериал (Япония).
15.35 «Кабаре Судьба». Н. Денисов.
16.30 «Новое «Времечко».
17.30 **«ЛЮБОВЬ И ТАЙНЫ»**. Сериал (Италия).
18.30 **«ЗОЛОТАЯ ТЕЩА»**. Сериал
19.00 «События. Тула».
19.20 Прогноз погоды.
19.25 Свое мнение.
19.35 «Спорт.События недели»
19.40 «Автопилот»
19.50 «Ключевой момент».
22.15 «В центре внимания. День города: закулисье».
22.55 **«ХЕРУВИМ»**. Сериал (Россия).
23.55 «События». «25 час».

ТВ-1000

4.00 , **22.00** **«ВОЗВРАЩЕНИЕ РЕАНИМАТОРА»**. Ужасы (США - Испания).
6.00 **«ДОРОГА НА АРЛИНГТОН»**. Триллер (США).
8.00 **«ВАШ ВЫБОР, МАДАМ!»** Комедия (Франция).
10.00 **«НА ЧУЖОЙ ВКУС»**. Комедия (Франция).
12.00 **«ЗНАК ГОЛЛИВУДА»**. Комедия (Германия - США).
14.00 **«ЖАНДАРМ В НЬЮ-ЙОРКЕ»**. Комедия (Франция).
16.00 **«СКОРО ВСЕ НАЛАДИТСЯ»**. Комедия (США).
18.00 **«РЯДОМ С РАЕМ»**. Драма (Франция - Испания - Канада).
20.00 **«ОБЕЗЬЯНА»**. Комедия (США, 2005 г.)
Режиссер: Д. Франко. В ролях: Д. Франко, Б. Лалли, А. Бибикоф.
Начинающий писатель, ищущий уединенный уголок, где он мог бы закончить свой первый роман, обнаруживает, что вдохновение можно найти в самых неожиданных источниках!..
0.00 Playboy.

МТВ

6.00 , **8.00, 14.00, 16.30** MTV-пульс.
7.00 , **13.00** Ru-zone.
9.00 Самые-самые… парни.
10.00 News Блок Weekly.
10.30 Кинозвезда на MTV.
11.00 Правдивые голливудские истории.
15.00 Полный контакт.
17.30 Стоп! Снято. Ashlee Simpson.
18.00 Найди ID.
18.30 **«КРУТОЙ УЧИТЕЛЬ ОНИЗУКА»**. Мультсериал
19.00 Доступный экстрим.
19.30 Киночарт.
20.00 Доктор Голливуд.
21.00 Жестокие игры.
21.30 Подстава.
22.00 **«КЛАВА, ДАВАЙ!»** Сериал
22.30 Уже можно.
23.00 Дневник RMA 2006.
23.15 Копы под прицелом.
23.30 **«КЛУБ»**. Сериал
0.30 Большой релиз.
1.30 MTV-бессонница.

MEZZO

8.05 , **14.35, 22.00** Секвенции.
11.55 , **15.35, 21.00, 22.40, 0.55** Обзор фестивалей.
12.00 Скрипка на песке. Концерт.
13.45 Фестиваль Радио Франс.
15.45 Балет «Щелкунчик» в постановке Большого театра 1989г.
17.30 «На страже Большого».
18.30 The Great Classical Steps.
18.45 , **6.55** Музыка сердца.
19.45 Celtas Cortos. Концерт.
21.05 Секвенции: Джаз.
22.50 Натали Дессэ: Голос.

JETIX

8.00 **«ПРИНЦЕССА СИССИ»**.
8.20 **«ШКОДЛИВЫЙ ПЕС»**.
8.40 **«ПИРАТ БЕШЕНЫЙ ДЖЕК»**.
8.50 **«УОЛТЕР МЭЛОН»**.
9.15 **«ГАДЖЕТ И ГАДЖЕТЯНЕ»**.
9.40 , **18.20** **«ТУТЕНШТЕЙН»**.
10.30 , **15.50** **«SHURIKEN SCHOOL»**.
10.55 , **16.15** **«ЖИЗНЬ С ЛУИ»**.
11.20 , **17.35, 0.05** **«НЕПОБЕДИМАЯ КОМАНДА СУПЕР-ОБЕЗЬЯНОК!»**
11.45 , **17.10, 22.35** **«А.Т.-О.М.»**
12.10 , **18.40** **«ВЕДЬМА»**.
13.00 , **21.00** **«ВОИНЫ-МОНСТРЫ»**.
13.25 , **20.35** **«ГАЛАКТИЧЕСКИЙ ФУТБОЛ»**.
13.50 , **19.50** **«ТОТАЛ СПАЙС»**.
14.15 **«ЧТО С ЭНДИ?»**
15.05 **«ДЕТКИ ИЗ КЛАССА 402»**.
17.00 **«PUCCA»**.
18.00 **«ТОФУС»**.
19.05 **«ВЕДЬМА»**.
19.30 **«СОНИК X»**.
20.15 **«ТОТАЛ СПАЙС»**.
21.20 **«НОВАЯ СЕМЕЙКА АДАМС»**.
21.45 , **22.10** **«КОРОЛЬ-ШАМАН»**.
23.00 , **23.20** **«СПАЙДЕРМЭН»**.
23.45 **«ЖЕЛЕЗНЫЙ ЧЕЛОВЕК»**.
0.30 **«ИКС-МЭН»**.
0.50 **«ФАНТАСТИЧЕСКАЯ ЧЕТВЕРКА»**.
1.15 **«АВТОГОНЩКИКИ НАСКАР»**.
1.35 **«ДЬЯВОЛИК»**.

ХОЛЛМАРК

0.45 **«РЕЦЕПТ УБИЙСТВА»**. Детектив
2.15 **«РОКОВОЕ СОБЛАЗНЕНИЕ»**. Х/ф
4.00 **«УТРЕННИЙ ВЫПУСК 2»**, Сериал ч. 3.
5.00 **«УТРЕННИЙ ВЫПУСК 2»**, Сериал ч. 4.
6.00 , **10.00** **«ДЕСЯТОЕ КОРОЛЕВСТВО»**, Драма ч. 1.
7.30 , **14.00** **«ВРЕМЯ ЧУДЕС»**. Сказка (США).
9.15 , **17.30** **«ДОЧЕРИ МАКЛЕОДА 3»**, Сериал ч. 54. (Австралия).
11.30 , **15.45** **«НЕ ДАТЬ ЕЙ УЙТИ»**, Триллер ч. 1. (США).
13.15 , **18.30** **«УТРЕННИЙ ВЫПУСК 3»**, Сериал ч. 19.
19.30 **«САРА В ПОИСКАХ СЧАСТЬЯ»**. Х/ф (США).
21.15 **«МЭРИ ХИГГИНС КЛАРК: ПЕРЕД ТЕМ, КАК СКАЖУ «ПРОЩАЙ»**. Триллер (США, 2002 г.)
Режиссер: М. Стори. В ролях: П. Де Луиз, Ш. Янг, У. Карвен.
«Мы встретимся снова» - сказала Молли Лач, выходя из тюрьмы после 6-летнего заключения за убийство мужа. Сейчас, с помощью Фрэн, ведущего репортера, Молли хочет доказать свою невиновность…
23.00 **«ПУЛИТЦЕРОВСКАЯ ПРЕМИЯ»**. Х/ф (США).

МУЗ-ТВ

5.00 «Энергетик».
6.00 «Наше».
7.00 «Энергетик».
8.00 «20».
9.00 «Энергетик».
9.30 «Срочный хит-парад».
10.00 «Наше».
10.55 «Концерт».
12.20 «Молодые, сексуальные и… богатые».
13.15 «Шейкер».
14.50 «Алфавит».
15.00 «Ближе к звездам». «Backstreet Boys».
15.25 «Наш квартал».
16.00 «Крутящий момент».
16.30 «Шальные деньги».
16.35 «Музыка со SMS-ыслом».
18.00 «Faq».
18.30 «Музыка со SMS-ыслом».
19.30 «Звездные сплетни».
20.00 «Мультяшка».
20.25 «Правдивые голливудские истории». Майкл Джексон.
21.20 «Кино Премьеры».
21.55 Звезды зажигают.
22.50 «Da чарт».
23.40 Pro-новости.
23.45 «Шальные деньги».
0.00 «Музыка со SMS-ыслом».
3.00 «Шейкер».

ТВ-3 Тула

5.30 **«ГАРФИЛД 2»**, 82-я серия. Мультсериал
6.00 Победоносный голос.
6.30 , **8.00, 13.00** Про кино.
7.00 **«САБРИНА - МАЛЕНЬКАЯ ВЕДЬМА»**, 61-я серия. Мультсериал
7.30 Мультфильм.
8.30 **«КОМНАТА СМЕХА»**, 2-я серия. Сериал
9.00 **«ВОЖДЬ БЕЛОЕ ПЕРО»**. Х/ф (США).
10.45 **«КТО ПОДСТАВИЛ КРОЛИКА РОДЖЕРА?»** Х/ф (США).
13.30 **«КОМНАТА СМЕХА»**, 3-я серия. Сериал
14.00 **«ШЕРЛОК ХОЛМС И ДОКТОР ВАТСОН»**. Х/ф **«Знакомство»**.
15.30 **«ЧУВСТВУЯ МИННЕСОТУ»**. Х/ф (США).
17.45 **«ПОЛНОЧЬ - ВРЕМЯ УМИРАТЬ»**. Х/ф (США).
20.00 Киномания.
20.30 **«ТЫ ПРИНАДЛЕЖИШЬ МНЕ»**. Х/ф (Канада).
22.30 **«ЖЕНСКАЯ ЛОГИКА»**. Х/ф (США - Канада - Великобритания).
0.30 , **3.30** **«СЕМЬЯ СОПРАНО»** в правильном переводе Гоблина, 13-я серия. Сериал
1.30 **«ПСЫ ВОЙНЫ»**. Х/ф Великобритания.
4.30 Relaks.

XXI ВЕК

10.00 , **18.00, 2.00** **«ХЕМИНГУЭЙ»**, 1-я серия. Драма (Италия - Франция - Германия - США).
11.50 , **19.50, 3.50** **«САННИ»**. Драма (США).
13.40 , **21.40, 5.40** **«МИР ЦИРКА»**. Драма (США).
15.55 , **23.55, 7.55** **«ИМИТАТОР»**. Триллер (США).

«ДАМСКИЙ КЛУБ»

7.00 , **0.45** Музыка на канале.
7.25 **«АЛОНДРА»**, 81-я серия. Сериал
7.50 , **11.00, 18.00** «Красотка».
8.25 Fashion.
9.00 «С добрым утром, любимая!»
10.00 , **19.00, 0.30** «Все лучшее, для Вас».
12.00 «Твой дом».
13.00 «Приятного аппетита».
14.00 **«ВЕЛИКОЛЕПНАЯ СЕМЕРКА»**. Вестерн, 2-я серия. (США).
16.00 «Наши дети».
17.00 **«АЛОНДРА»**, 82-я серия. Сериал
20.00 «Зеркало жизни».
21.00 «Ваш личный парапсихолог».
22.00 «Сексуальная революция».
23.00 **«ВОЗДУШНЫЕ ЗАМКИ»**. Комедия (США).

ТВ-МИР

6.50 Заряжайся!
8.30 **«БЛИЗНЕЦЫ»**, 154-я серия. Сериал
9.30 , **12.30, 15.30, 18.30, 21.30** «Новости Содружества».
9.45 , **16.30** Учим английский.
10.00 «Мир Жака Куртенса». Док. фильм
10.30 **«КА-КА-ДУ»**. Х/ф
12.00 **«ТАКОЕ КИНО»**. Х/ф
12.50 «Корфу-Кэркира. Море звуков». Док. фильм
14.00 Кирова, 17.
14.25 **«БЛИЗНЕЦЫ»**, 155-я серия. Сериал
15.50 «Великие иллюзии: история фокуса». Док. сериал
16.45 «Собаки от А до Я». Док. сериал
17.15 Республика - сегодня.
17.40 «Неизвестная планета». Док. сериал
18.15 Акценты.
18.55 **«ВСЕ ДЛЯ МАФИИ»**, 1-я серия. Сериал (Германия). (1-я серия.)
19.55 «Тик-так».
20.10 **«ЗАБУДЬ ОБО МНЕ»**. Х/ф (Казахстан).
21.55 **«БЕЗ НАДЕЖДЫ»**. Х/ф (Венгрия, 1965 г.)
Режиссер: М. Янчо. В ролях: Я. Гербе, З.Латинович, Т.Мольнар.
Венгрия. 60-е годы XIX века. Графа Гедеона Радаша назначают правительственным комиссаром с особыми полномочиями. Его задача - обеспечить неприкосновенность собственности. Граф же при выполнении своих обязанностей в средствах не стесняется….
23.30 **«КЛУБНИЧКА»**. Сериал
1.00 Акценты +.

ШКОЛЬНИК

7.55 , **15.55, 23.55** Программа передач.
8.00 , **16.00, 0.00** Биология 10 класс. «Биология, предмет и задачи. Клеточная теория».
8.45 , **16.45, 0.45** «Опасная зона».
9.00 , **17.00, 1.00** Геометрия 10 класс. «Предмет стереометрии. Примеры пространственных геометрических фигур. Аксиомы стереометрии. Следствия из аксиом».
9.40 , **17.40, 1.40, 13.50, 21.50, 5.50** Телевикторина.
9.45 , **17.45, 1.45** **«Веселый огород»**. Мультфильм
10.00 , **18.00, 2.00** «Музей технических изобретений»: «Фармацевтический музей».
10.15 , **18.15, 2.15** **«АЛЕКСАНДР ПОПОВ»**. Х/ф
11.45 , **19.45, 3.45** **«Сказка про Емелю»**. Мультфильм
12.00 , **20.00, 4.00** Телеигра «Маркиза».
13.00 , **21.00, 5.00** Телеигра «Идущие вперед».
13.25 , **21.25, 5.25** «Путешествие в царство природы»: «Алые ибисы».
14.00 , **22.00, 6.00** Химия 10 класс. «Особенности органической химии».
14.45 , **22.45, 6.45** «Приключения в зоопарке»: «Зоопарк Преториа».
15.10 , **23.10, 7.10** Литература 10 класс. «Культура и литература 40-х годов XIX века».

ФИЛЬМ ДНЯ — ТВ-3, 20.30

«ТЫ ПРИНАДЛЕЖИШЬ МНЕ». (Канада - Германия, 2002 г.)

Режиссер: Паоло Барзман.

В ролях: Лесли Энн Даун, Дэниэл Моргенрот, Тони Ди Сантис, Баркли Хоуп.

Детектив. Психоаналитик Сьюзен Ченселор ведет рубрику на радио. Темой ее программы становятся случаи исчезновения женщин. Выясняется, что во время круиза теплохода «Абриэлла» дамы познакомились с мужчиной, который подарил им кольцо с надписью «Ты принадлежишь мне».

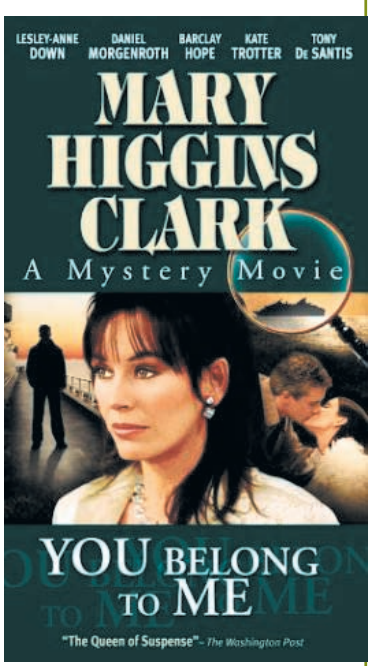

Сьюзен (Лесли Энн Даун) начинает распутывать сложный клубок событий и совпадений…

ПЕРВЫЙ КАНАЛ

5.00 Новости.
5.05 «Доброе утро!»
9.00 Новости.
9.20 **«СЕСТРЫ ПО КРОВИ»**. Сериал
10.20 **«ОСТАТЬСЯ В ЖИВЫХ»**. Сериал
12.00 Новости.
12.20 «Детективы».
13.00 «Лолита. Без комплексов».
14.00 Другие новости.
14.30 «Понять. Простить».
15.00 Новости.
15.20 «Вне закона».
15.50 **«ЛЮБОВЬ КАК ЛЮБОВЬ»**. Сериал
17.00 «Федеральный судья».
18.00 Вечерние новости.
18.20 «Пусть говорят».
19.00 **«ПЯТЬ МИНУТ ДО МЕТРО»**. Сериал
20.00 **«СЕСТРЫ ПО КРОВИ»**. Сериал
21.00 «Время».
21.30 **«ОСТАТЬСЯ В ЖИВЫХ»**. Сериал
23.10 «Добровольский, Волков, Пацаев. Вернуться и умереть». Док. фильм
0.20 Ночные новости.
0.30 **«ЛЕГЕНДЫ ОСЕНИ»**. Х/ф (США, 1994 г.)

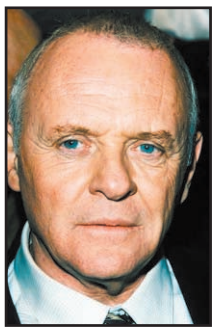
Энтони Хопкинс.

Режиссер: Э. Звик. В ролях: Э. Хопкинс, Э. Куинн, Д. Ормонд.
История семьи Ладлоу - стремительный и романтический рассказ о трех братьях, их отце и молодой и неотразимой женщине, которая роковым образом изменяет жизнь каждого из них...
2.40 **, 3.05 «АНАТОМИЯ 2»**. Триллер (Германия, 2003 г.)
Режиссер: Ш. Рузовицки. В ролях: Б. Метшурат, Х. Кнауп, Х. Макатш.
Молодой доктор Джо, поступая на работу в одну из лучших больниц Германии, был уверен, что благороднее ничего и придумать нельзя. Герой непоколебимо уверен, что его карьера обеспечена, а жизнь удалась - и напрасно...
3.00 Новости.

РОССИЯ ТВ-Тула

5.00 «Доброе утро, Россия!»
6.45 **, 7.15, 7.45, 8.15** «Местное время. Вести - Тула».
8.45 «Рязанский капкан для Хрущева». Док. фильм
9.45 «Вести. Дежурная часть».
10.00 **«ТАЙНЫ СЛЕДСТВИЯ»**. Сериал
11.00 «Вести».
11.30 «Местное время. Вести - Тула».
11.50 **«ТАЙНЫ СЛЕДСТВИЯ»**. Сериал
12.50 «Частная жизнь».
13.45 «Вести. Дежурная часть».
14.00 «Вести».
14.20 «Местное время. Вести - Тула».
14.40 «Суд идет».
16.00 «Кулагин и партнеры».
16.40 «Вести. Дежурная часть».
17.00 «Вести».
17.20 «Местное время. Вести - Тула».
17.40 **«ОБРЕЧЕННАЯ СТАТЬ ЗВЕЗДОЙ»**. Сериал
18.40 **«ВОЛЧИЦА»**. Сериал
19.40 «Вести. Дежурная часть».
20.00 «Вести».
20.45 «Местное время. Вести - Тула».
21.05 «Спокойной ночи, малыши!»
21.15 **«ТАЙНЫ СЛЕДСТВИЯ»**. Сериал
23.15 «Смерть в седле. Ипподром». Док. фильм
0.15 «Вести +».
0.35 **«ГЛОБАЛЬНАЯ УГРОЗА»**. Х/ф (США, 2001 г.)

Мадхен Амик.

Режиссер: Т. Каннингем. В ролях: Д. Бернхардт, М. Амик, А. Вослу.
Противоядие от смертельного африканского вируса похищено группой террористов. Спецназ должен освободить врача со спасительным лекарством и сделать все возможное для предотвращения распространения смертельного заболевания...
2.25 «Дорожный патруль».
2.40 «Горячая десятка».
3.35 **«ЗАКОН И ПОРЯДОК»**. Сериал (США).
4.15 Канал «Евроньюс».
4.45 «Вести. Дежурная часть».

НТВ

6.00 «Сегодня утром».
9.00 «Наше все!»
10.00 «Сегодня».
10.20 «Чистосердечное признание».
10.55 **«ВСЕ ВКЛЮЧЕНО»**. Сериал
11.55 **«ВСЕ ЗОЛОТО МИРА»**. Сериал
13.00 «Сегодня».
13.30 **«ОСТРОГ. ДЕЛО ФЕДОРА СЕЧЕНОВА»**. Сериал
14.30 **«КОДЕКС ЧЕСТИ 3»**. Сериал
15.30 «Чрезвычайное происшествие. Обзор».
16.00 «Сегодня».
16.20 **«УЛИЦЫ РАЗБИТЫХ ФОНАРЕЙ»**. Сериал
18.35 «Чрезвычайное происшествие. Обзор».
19.00 «Сегодня».
19.50 **«ОСТРОГ. ДЕЛО ФЕДОРА СЕЧЕНОВА»**. Сериал
21.00 **«КОДЕКС ЧЕСТИ 3»**. Сериал
22.00 «Сегодня».
22.45 **«СМЕРТЕЛЬНОЕ ОРУЖИЕ 2»**. Боевик (США, 1989 г.)
Режиссер: Р. Доннер. В ролях: Д. Экланд, Д. Пеши, М. Гибсон.
Прошло два года с тех пор, как мы видели в деле эту парочку. Метраф все еще семейный человек. Риггз все еще бесшабашный холостяк. Появляется новый персонаж - бухгалтер, отмывавший деньги для наркоторговцев, проворовавшийся и попросивший защиты у полиции.
1.05 **«НЕ ССОРЬТЕСЬ, ДЕВОЧКИ»**. Сериал
2.55 «XX век: русские тайны».
3.20 **«ВСЕ ЗОЛОТО МИРА»**. Сериал
4.10 **«ТЮРЬМА «OZ»**. Сериал (США).

Эрни Хадсон.

5.05 **«МОРСКАЯ ПОЛИЦИЯ: СПЕЦОТДЕЛ»**. Сериал (США).
5.50 «Чрезвычайное происшествие. Обзор».

СТС-ТУЛА

6.00 **«ПИРАТСКИЕ ОСТРОВА»**. Сериал
6.55 **«СМЕШАРИКИ»**. Мультсериал
7.00 **«ДЕДУШКА МОЕЙ МЕЧТЫ»**. Сериал
7.30 **«МОЯ ПРЕКРАСНАЯ НЯНЯ»**. Сериал
8.00 **«ПЕТЯ ВЕЛИКОЛЕПНЫЙ»**. Сериал
9.00 Новости «fm-Медиа»
Прогноз погоды
Курс валют
9.28 **, 19.58, 0.28** Настроение с Е. Гришковцом.
9.30 **«КАДЕТСТВО»**. Сериал
10.30 **«НЯНЬКИ»**. Сериал
12.30 **«ТАЛИСМАН ЛЮБВИ»**. Сериал
13.30 Новости «fm-Медиа»
Прогноз погоды
Курс валют
14.00 **«СМЕШАРИКИ»**. Мультсериал
14.05 **«ПУТЕШЕСТВИЕ К ЦЕНТРУ ЗЕМЛИ»**. Мультсериал
14.30 **«ЗВЕЗДНЫЙ ДЕСАНТ»**. Мультсериал
15.00 **«ЧТО НОВЕНЬКОГО, СКУБИ ДУ?»** Мультсериал
15.30 **«ОХОТНИКИ ЗА ПРИВИДЕНИЯМИ»**. Мультсериал
16.00 **«САБРИНА - МАЛЕНЬКАЯ ВЕДЬМА»**. Сериал
16.30 **«100 ПОДВИГОВ ЭДДИ МАКДАУДА»**. Сериал
17.00 **«ЗАЧАРОВАННЫЕ»**. Сериал
18.00 **«НЕ РОДИСЬ КРАСИВОЙ»**. Сериал
19.00 **«МОЯ ПРЕКРАСНАЯ НЯНЯ»**. Сериал
19.30 Новости «fm-Медиа»
Прогноз погоды
Курс валют
20.00 **«ПЕТЯ ВЕЛИКОЛЕПНЫЙ»**. Сериал
21.00 **«КАДЕТСТВО»**. Сериал
22.00 **«МАСТЕРА УГРОЗ»**. Комедия (США, 1990 г.)
Режиссер: Д. Расков. В ролях: Д. Раш, К. Бах, Л. Кинси.
Городские рокеры отправляются в Лас-Вегас на похороны погибшего друга. А за ними устремляются полицейские, решившие отомстить «хозяевам дорог» за не слишком примерное поведение.
0.00 Новости «fm-Медиа»
Прогноз погоды
Курс валют
0.30 Детали.
1.30 **«ЧАСТИ ТЕЛА»**. Сериал
2.20 **«МАЛЕНЬКИЙ ГЕРОЙ»**. Х/ф
3.45 **«МИССИЯ ЯСНОВИДЕНИЯ»**. Сериал
5.10 Музыка на СТС.

КУЛЬТУРА

7.00 Канал «Евроньюс».
10.00 **, 19.30, 0.00** «Новости культуры».
10.15 **, 1.20, 2.50** Программа передач.
10.25 «Повелители духов», 9-я серия. Док. сериал «Божественная рыба». (Франция).
10.55 **«ПРОПАВШАЯ ЭКСПЕДИЦИЯ»**, 1-я серия. Х/ф (1-я серия.)
12.00 **«ЗООЛОГИЧЕСКИЙ ПЕРЕУЛОК, 64»**. Мультсериал (Франция - Великобритания).
12.25 «Человек с филином». К. Васильев.
13.05 «Провинциальные музеи России». «Таганрога я не миную».
13.30 «1825 год. Загадки междуцарствия». «Я. Гордина», ч. 2.
14.00 **«С ЛЮБИМЫМИ НЕ РАССТАВАЙТЕСЬ»**. Х/ф
15.20 «Благодарен судьбе». «Родом из МХАТа».
15.55 **«МОРСКИЕ ПСЫ»**. Мультсериал (Канада - Франция).
16.20 **«ФАНТАЗИИ ВЕСНУХИНА»**, 2-я серия. Х/ф
17.25 **, 1.25** «Семь чудес Древней Греции». Док. фильм (США).
18.15 Ж. Бизе - Р. Щедрин. «Кармен-сюита».
19.00 «Пленницы судьбы». М. Львова.
19.50 **«КУДА ИСЧЕЗ ФОМЕНКО?»** Х/ф
21.05 «Больше, чем любовь». Л. Ландау.
21.50 «Истина страстей». «Драмы и комедии».
22.20 **«ЛУЧШИЕ ИЗ МОЛОДЫХ»**, 3-я и 4-я серии. Сериал (Италия).
0.25 «Легенды и явления культуры Америки». «Мифы и реальность. Джон Апдайк».
1.05 «Pro memoria». «История в картинках», ч. 1.

REN-TV

6.00 Муз. канал.
6.30 **«ТАРАКАН-РОБОТ»**. Мультсериал (США).
6.55 **«ГАРГУЛЬИ»**. Мультсериал (США).
7.20 **«ДЕЙГАНДР»**. Мультсериал (США).
7.40 «Ради смеха».
8.00 **«ГРИФФИНЫ»**. Мультсериал (США).
8.25 **«СОЛДАТЫ 9»**. Сериал
9.30 «24».
10.00 «Час суда. Дела семейные».
11.00 «Час суда».
12.00 «Жить вкусно с Джейми Оливером». (Великобритания).
12.30 «24».
13.00 Гейм-шоу «Сделка?!»
14.00 **«ДРУЗЬЯ»**. Сериал (США).
15.00 **«ГРИФФИНЫ»**. Мультсериал (США).
15.30 «Ради смеха».
16.00 **«ДРУЖНАЯ СЕМЕЙКА»**. Сериал
17.00 **«СОЛДАТЫ 9»**. Сериал
18.00 «Проверено на себе».
19.00 **«СИМПСОНЫ»**. Мультсериал (США).
19.30 «24».
20.00 Гейм-шоу «Сделка?!»
21.00 **«СОЛДАТЫ 9»**. Сериал
22.00 «Личная жизнь»: «Особенности национального шоу-бизнеса». Док. фильм
23.00 **«ДРУЗЬЯ»**. Сериал (США).
23.30 «24».
0.15 **«ДРУЗЬЯ»**. Сериал (США).
0.45 **«ГАМЕРА 2: НАПАДЕНИЕ КОСМИЧЕСКОГО ЛЕГИОНА»**. Х/ф (Япония).
2.40 **«МЭШ»**. Сериал (США).
3.30 Военная тайна.
4.00 Ночной музыкальный канал.

ЗВЕЗДА

6.00 **, 8.00, 22.30** «Оружейка».
6.30 «Технодром имени Кулибина».
7.00 Мультфильм.
7.40 ТОП-Новости.
7.45 **, 1.45** «ГТО».
8.30 **, 22.00** «Вокруг света на «Крузенштерне».
9.00 «Формула здоровья».
9.30 **, 16.30** «Севастополь 41-й». Док. фильм
10.00 **, 17.00** «Мир цирка с Терезой Дуровой».
10.30 **, 0.45** «Прибытие поезда». Док. фильм
11.00 **, 17.30 «САЛОМЕЯ»**, 2-я серия. Х/ф (Россия).
12.00 **«КОРОТКИЕ ВСТРЕЧИ»**. Х/ф
14.00 **, 1.15** «Неопознанные живые объекты». Док. сериал
14.30 **, 4.30 «ФИНИСТ-ЯСНЫЙ СОКОЛ»**. Х/ф
16.00 «И жизнь, и слезы, и любовь...»
18.30 **, 2.00 «ТАНЦПЛОЩАДКА»**. Х/ф
20.20 **«КАКИЕ НАШИ ГОДЫ!»** Х/ф
21.45 «Звезда «Локо».
23.00 **«ЗАЛОЖНИК»**. Х/ф
3.45 «Дом актера».

«ДОМАШНИЙ»

6.30 **«АЛЬФ»**. Сериал
7.00 «Полезное утро».
9.30 **«НЕ ГОРЮЙ!»** Комедия
11.30 **, 19.30 «ТЫ - МОЯ ЖИЗНЬ»**. Сериал
12.30 **, 20.30 «ЛЮБА, ДЕТИ И ЗАВОД»**. Сериал
13.00 «Линии жизни».
13.30 «Мир в твоей тарелке».
14.00 «Коллекция идей».
14.30 «Бездонные антресоли».
15.00 «Звездные судьбы».
15.15 **«ТЕЛОХРАНИТЕЛЬ»**. Сериал
16.30 **«СТРАСТИ»**. Сериал
17.30 Док. цикл. «Возвращение домой». «Валерий Золотухин. Быстрый Исток, Алтай».
18.30 **«СКОРАЯ ПОМОЩЬ»**. Сериал
21.00 Док. цикл. «Возвращение домой». «Сергей Маковецкий. Киев».
22.00 «Жизнь по-домашнему».
23.00 «Друзья моего хозяина».
23.30 **«КОГДА ДЕРЕВЬЯ БЫЛИ БОЛЬШИМИ»**. Драма (к/ст. им. М. Горького, 1961 г.)
Режиссер: Л. Кулиджанов. В ролях: И. Гулая, Ю. Никулин, Л. Куравлев.
У Ивана Кузьмича погибла жена, он начал пить и совершенно опустился. Случайно узнав о девушке, потерявшей родителей, он решил выдать себя за ее отца...
1.20 **, 5.45** Городские новости.
1.35 **«ДОКТОР ХАФФ»**. Сериал

РАМБЛЕР

7.00 **, 12.00, 15.00, 19.00** «Новости высоких технологий».
7.30 **, 14.35 «РИПЛИ В ПОИСКАХ НЕВЕРОЯТНОГО»**. Мультсериал (Канада - Франция).
8.00 «Техно».
9.00 «Ваш личный гид». «Филиппины».
10.00 **, 22.30** «Невероятные истории: вымысел или реальность?»
11.00 «Древние открытия». Док. сериал «Механика».
12.30 «Вы играй!»
13.30 «Борьба за выживание». Док. сериал «Горы снежного барса».
15.30 **, 20.00** «@нгл. яз.»
16.05 «Таласса. Люди моря», 1-я и 2-я серии.
17.00 «Ваш личный гид». «Юг Италии».
18.00 «Борьба за выживание». Док. сериал «Кондор, койот и каньон».
19.30 **, 0.30** «Кунсткамера».
20.30 «Сделано с размахом». «Небоскребы».
21.30 «Таласса. Люди моря», 3-я и 4-я серии.
23.30 «Древние открытия». Док. сериал «Медицина».
1.00 «Ночью можно».

РБК

6.00 **-5.30** Новости. Каждые 30 минут.
6.10 **, 6.35, 7.10, 7.35, 8.10, 8.35, 9.10, 10.10, 11.10, 12.10, 13.10, 14.10, 15.05, 16.10, 17.15, 18.10, 20.10, 21.20, 22.05, 23.15, 1.15, 2.10, 3.10, 4.10, 5.10** Рынки.
6.15 **, 7.20, 8.20, 9.20, 10.20, 3.15, 4.15** Российская пресса.
6.25 **, 17.50** Деловая литература.
6.40 **, 7.40, 8.40, 10.35, 2.15, 4.20** Зарубежная пресса.
6.45 **, 7.45, 8.25, 9.50, 5.25** Автоновости.
6.50 **, 7.50, 8.50, 9.53** C-news.
6.53 **, 7.53, 8.53, 10.25** Бизнес-стиль.
7.25 **, 8.45, 9.25** Афиша.
9.35 **, 22.10** Зарубежный бизнес.
10.40 Открытие торгов в России.
10.50 **, 16.20, 18.50, 5.50** Азбука инвестора.
11.15 Диалог.
12.15 **, 14.35, 18.35** Новости компаний.
12.35 Капитал.
13.35 **, 3.35** Сфера интересов.
14.50 **, 18.20, 2.20** Звездная пыль.
15.15 В фокусе.
16.35 **, 2.35** Капитал.
17.35 Открытие торгов в Америке.
19.10 Итоги торгов в России.
19.35 **, 4.35** Персона.
20.15 Диалог.
21.10 **, 1.10** Интрига дня.
22.35 Сфера интересов.
23.35 Недвижимость.
0.10 Закрытие торгов в Америке.
0.15 В фокусе.

ЭКСПЛОРЕР

7.00 **, 13.00** «Жало, шипы и клыки». Док. фильм (Австралия).
8.00 **, 14.00, 20.10** «Опасная зона: смертельное побережье». Док. фильм (Великобритания).
9.00 **, 9.30, 15.00** «Звезды и колеса». Док. сериал (Великобритания).
10.00 **, 16.00** «Транспорт для отдыха, о котором можно только мечтать». Док. фильм (Австралия).
11.00 **, 17.00** «Империя мафии». Док. фильм (Великобритания).
12.00 **, 18.00** «Катастрофы в миллиард долларов». Док. сериал (США).
15.30 «Звезды и колеса». Док. сериал (Великобритания).
19.00 «Экстремальные улики». Док. сериал (США).
19.30 «Экстрим вокруг света». Док. сериал (ЮАР).
21.00 «Соревнование «Построй хотрод». Док. фильм (Австралия).
22.00 «Максимальный катер». Док. сериал (США).
23.00 «Мюнхен: охота на убийц». Док. фильм (Великобритания).
0.00 «Экстремальные ритуалы Южной Тихоокеании». Док. фильм (Фиджи).

ДИСКАВЕРИ

8.00 **, 13.55** Супервойны на свалке. Реактивные автомобили.
8.55 **, 14.50** Супервойны на свалке. Обрушивающиеся валуны.
9.50 **, 15.45** Необыкновенные гонки. Качели.
10.45 **, 18.30** Второе рождение машины, ч. 11.
11.10 Экстремальные машины. Фанаты скорости 2.
12.05 Смертельный улов. Глухая зимняя пора.
13.00 Искусство выживания Рея Мирса. Африканское сафари.
16.40 **, 4.50** Американское казино, ч. 27.
17.35 Автомобиль мечты. Астон Мартин.
18.00 **, 5.45** Махинаторы. Mazda MX5, ч. 2.
19.00 Дерзкие проекты. Морской барьер в Голландии.
20.00 **, 6.10** Наперегонки со временем, ч. 3.
21.00 Разрушители легенд. Взрывчатый дом.
22.00 **, 7.05** Короли строек. Сновит - Полярный газ.
23.00 Мега-стройки. Большой ускоритель - Женева.
0.00 Сеул. прошлое и будущее.
1.00 Криминалисты. Хищники и паразиты.
2.00 Травматологи. Экстремальные меры.
3.00 Самые крупные операции САС. Освобождение иранского посольства.

ПЛАНЕТА ЖИВОТНЫХ

8.00 **, 14.30, 21.00, 7.00** Животные от А до Я: Шайки лемуров.
8.30 Удивительные истории о животных, 2-я серия.
9.00 **, 13.00, 2.00** Самые забавные животные планеты, 3-я серия.
9.30 **, 13.30, 2.30** Самые забавные животные планетыб
10.00 **, 14.00** Обезьяньи проделкиб
10.30 Молодые и дикие: Первые шаги.
11.00 Дневник «Большой кошки»б
12.00 **, 18.00** Дневники охотника за крокодилами: Бабушка фокси.
12.30 **, 18.30** Змеелов: Остров великанов.
15.00 Дикая Индия, 2-я серия.
16.00 Поле волчьих сражений.
17.00 Природа с неожиданной стороны: Необычные способы размножения.
17.30 Сверхъестественные явления: Гигантская змея.
19.00 Отдел по охране животных: Полиция Майами: Собачий день.
20.00 Конские хвосты, 12-я серия.
20.30 Как живется в конюшне.
21.30 Обезьяньи проделки.
22.00 Лошадиная сила: 4-я серия.
23.00 Первая тигрица.
0.00 Полиция Хьюстона - отдел по защите животных, 7-я серия.
1.00 Скорая ветеринарная помощь: Прощальное напутствие.
1.30 Скорая ветеринарная помощь: Котенок Франкен.
3.00 Лошадиная сила, 4-я серия.

КАНАЛ ПУТЕШЕСТВИЙ

10.00 Далекие берега. Митилини.
10.30 Прогулки по дикой природе. Восточная Индия.
11.00 Путешествия 2006. Сентябрь.
11.30 Ароматы Чили. Патагония.
12.00 Планета еды. Япония.
13.00 Поход по всему свету. Западная Индия.
14.00 Поездки мечты. Сицилия и Сардиния.
14.30 Страсть к путешествиям. Побережье Флориды.
15.00 Путеводитель независимого путешественника. Сердце Англии.
16.00 Далекие берега. Бейрут.
16.30 В поход по Африке. Дети Голубого Нила. Гондар.
17.00 Поход по всему свету.
18.00 По дорогам Америки. Из Флориды в Техас.
18.30 Калифорния со вкусом. Напа.
19.00 Поездки мечты.
20.00 Томимый жаждой путешественник. Лучший в мире ром.
20.30 Прекрасная Британия. К Юго-Западу от Лондона.
21.00 Роскошные путешествия. Маврикий и Мальдивы.
22.00 Далекие берега. Иордания.
22.30 Далекие берега. Красное море, Египет.
23.00 Ароматы Чили. Виноградный район и озерный край.
23.30 Первоклассная Италия.
0.00 Поход по всему свету. Корсика, Сардиния и Сицилия.
1.00 Томимый жаждой путешественник.

РОССИЯ-СПОРТ

5.00 Регби. Чемпионат России. Финал. «Красный Яр» (Красноярск) - «ВВА-Подмосковье» (Монино).
7.00 **, 9.00, 13.00, 17.25, 21.00, 23.40** «Вести-спорт».
7.10 **, 9.10, 13.10** «Спортивный календарь».
7.15 «Сборная России». Алексей Саврасенко.
7.50 Водное поло. ЧЕ. Мужчины. Россия - Испания.
9.15 Волейбол. Мировая лига. Мужчины. Россия - Франция.
11.40 «Летопись спорта».
12.10 «Рыбалка с Радзишевским».
12.25 «Самый сильный человек». Командный чемпионат по силовому экстриму. Карибские острова.
13.15 **, 2.30** Баскетбол. ЧМ. Мужчины. Финал.
15.20 Легкая атлетика. «Вызов России». Россия - США.
17.35 Водное поло. ЧЕ.
18.45 Аквабайк. ЧМ.
19.55 Спортивные танцы. Гала-представление «Вдохновение».
21.10 «Золотые мгновения «Спорта». Хоккей. Чемпионат России - 2005-06. Финал. «Авангард» (Омск) - «Ак Барс» (Казань).
23.50 Академическая гребля. ЧМ. Финалы.

ДЕТСКИЙ ПРОЕКТ

5.00 **-4.00** 7 новостей. Каждый час.
5.05 **, 12.05** «Советский спорт».
5.25 Бокс. Легендарные бои.
6.05 Зарядка для страны.
6.25 **, 7.25, 8.25** Веселые старты.
7.05 **, 11.05** Экстремальный контакт.
8.05 **, 9.05** Музыкальный трек.
9.25 Мультфильм
10.05 Фехтование. Чемпионат России.
11.25 **, 12.25, 13.25, 15.25, 16.05, 17.25, 18.25, 19.25, 20.25** Экстремальный спорт.
13.05 **, 3.05** Бешеные колеса.
14.05 Картинг.
14.25 **, 21.25** Экстрим: начало века.
15.05 **, 19.05, 3.25** Магия оружия.
17.05 «220 вольт».
20.05 Автоспорт России. Суперсерия: формула «Русь».
21.05 **, 0.05** Диалоги о рыбалке. Классика.
22.05 Дартс. Премьер-лига.
23.05 European Open Poker.
1.05 Ужасы спорта.

ТЕЛЕКЛУБ

20.00 **«ИНСПЕКТОР ГРАДУС»**, 2-я серия. Сериал
21.00 **«МЕНТОВСКИЕ ВОЙНЫ»**. Фильм 2, 5-я серия. Сериал
22.00 **«ТАМБОВСКАЯ ВОЛЧИЦА»**, 5-я серия. Сериал
23.00 **«СЕМНАДЦАТЬ МГНОВЕНИЙ ВЕСНЫ»**, 8-я серия. Сериал

ЕВРОСПОРТ

5.00 **, 7.00, 12.30** Теннис. Турнир Большого Шлема. Открытый чемпионат США. День 8.
9.00 Теннис. Турнир Большого Шлема. Открытый чемпионат США. День 8.
10.30 Автоспорт. ЧМ в классе Туринг в Чехии (Брно). 2 гонка.
11.30 Пляжный волейбол. Мировой тур в Польше. Женщины. Финал.
16.00 Футбол. ЧЕ. Евро 2008. Журнал.
16.15 Ралли. ЧМ. «Ралли Японии». Обзор.
17.15 Автоспорт. ЧМ в классе Туринг.
17.45 Велоспорт. Тур Испании. Этап 10.
19.45 **, 3.00** Теннис. Турнир Большого Шлема. Открытый чемпионат США. День 9.

ЕВРОПЕЙСКИЕ НОВОСТИ

8.00 **-12.30** Новости за завтраком. Каждые 30 минут.
13.00 **, 13.30, 14.00, 14.30, 17.00, 17.30, 18.00, 18.30** Новости и стиль жизни.
13.17 **, 13.47, 17.17, 17.47** Европейцы.
14.17 **, 18.17** Парламент.
14.47 **, 18.47** Ле маг.
15.00 **, 15.30, 16.00, 16.30** Новости за ланчем.
19.00 **-3.30** Вечерние новости. Каждые 30 минут.
4.00 **, 4.30, 5.00, 5.30, 6.00, 6.30, 7.00, 7.30** Подробные ночные новости.

ТНТ

7.00 Новости «fm-Медиа»
7.10 **«ОХ УЖ ЭТИ ДЕТКИ»**. Мультсериал
7.35 **«ДАША-СЛЕДОПЫТ»**. Мультсериал
8.05 **«КРУТЫЕ БОБРЫ»**. Мультсериал
8.30 Новости «fm-Медиа»
8.45 Тула: инструкция по применению
9.00 **«ЧОКНУТЫЙ ПРОФЕССОР 2»**. Комедия (США).
11.20 Мультфильмы: **«Гуси-лебеди»**, **«Волк и семеро козлят»**.
11.55 **«НАСТОЯЩИЕ МОНСТРЫ»**. Мультсериал
12.25 **«РАКЕТНАЯ МОЩЬ»**. Мультсериал
12.55 **«НОВАЯ ЖИЗНЬ РОККО»**. Мультсериал
13.30 **, 19.45** Такси.
14.00 Новости «fm-Медиа»
14.15 Крутящий момент
14.30 Маски-шоу.
15.00 **«ЗАМУЖ ЗА МИЛЛИОНЕРА»**. Сериал
16.00 **, 21.00** Шоу «Дом 2. Новая любовь!»
17.00 «Запретная зона».
18.00 **«САША + МАША»**. Сериал
18.30 **«СЧАСТЛИВЫ ВМЕСТЕ»**. Сериал
19.00 Новости «fm-Медиа»
19.30 Тула: инструкция по применению
20.00 Другая жизнь.
22.00 **«БУМЕРАНГ»**. Комедия (США).
0.25 Шоу «Дом 2. После заката».
0.55 Новости «fm-Медиа»

ДАРЬЯЛ-ТВ

6.30 **, 14.30, 15.00** Мультфильм.
8.00 **, 20.00** Самое смешное видео.
8.30 **, 15.30** Фильм «Как уходили кумиры. Борис Брунов».
8.55 **, 17.50** Неслучайная музыка.
9.00 Телемагазин.
9.30 **, 0.00** «Карданный вал+».
9.55 **«ДВОЕ У МОРЯ»**. Х/ф
12.00 **, 19.00** **«РЫЦАРЬ ДОРОГ»**. Сериал
13.00 **, 18.00** **«КРУТОЙ УОКЕР»**. Сериал
14.00 **, 20.30** «Каламбур».
14.45 Мультфильм.
16.00 **«34-Й СКОРЫЙ»**. Х/ф
21.00 Шоу российских рекордов.
22.00 **«C.S.I МЕСТО ПРЕСТУПЛЕНИЯ. МАЙАМИ»**. Сериал
23.00 **«ЛАС-ВЕГАС»**. Сериал
0.30 «Каприз».
1.30 «Осторожно, афера!»
2.00 **«СТРОГО НА ЮГ»**. Сериал
2.40 **«ХЛЕБ, ЗОЛОТО, НАГАН»**. Х/ф
3.45 Как хорошо быть звездой.
4.05 «Этот безумный мир».
4.30 «В засаде».
4.50 Музыка на ДТВ.

НАЦИОНАЛЬНАЯ ГЕОГРАФИЯ

8.00 Крупнейшая морская катастрофа мира.
9.00 Расследования авиакатастроф.
10.00 Исследования, спонсированные компанией Duracell.
10.30 Бригада подрывников: трубы.
11.00 **, 16.00** Расследования авиакатастроф.
12.00 **, 17.00** Секунды до катастрофы.
13.00 Расследования авиакатастроф.
14.00 Рубежи большого строительства. Морские сооружения.
15.00 **, 21.00** Желтые павианы.
18.00 В мире диких животных.
18.30 Крокодиловые хроники: Фестиваль кобры.
19.00 Созданные убивать.
20.00 Рубежи большого строительства. Взрывные работы.
22.00 Реальность или фантастика?
23.00 Расследования авиакатастроф. Пике над океаном.
0.00 Самые страшные стихийные бедствия: землетрясения.

02-TV

7.00 **, 9.30, 18.20, 21.45** Телгазета
7.45 Новости fm-медиа
8.00 **, 18.35** Тула: Инструкция по применению
9.00 События. Тульское время.
9.15 Модная и стильная
21.00 События. Тульское время.
21.15 Повод для встреч.
21.30 Крутящий момент
22.00 Новости fm-медиа

ТВ-ЦЕНТР Тула

6.00 **, 7.30** «Настроение».
7.00 Настроение. Тула.
8.30 **, 21.20** **«СЕСТРЫ»**. Сериал (Россия).
9.25 **, 12.35, 15.30, 17.25, 22.55, 0.45** «Битва за Москву».
9.30 **«ГДЕ НАХОДИТСЯ НОФЕЛЕТ?»** Х/ф
11.15 «Специальный репортаж».
11.30 **, 14.30, 0.30** «Петровка, 38».
11.45 **, 14.45, 20.45** «События».
12.00 «В центре внимания. День города: закулисье».
12.40 **, 2.00** **«ОДНО ДЕЛО НА ДВОИХ»**. Сериал (Германия).
13.55 «Деловая Москва».
15.00 **, 5.35** **«ИЗГНАННИК»**. Мультсериал (Япония).
15.35 **, 23.00** **«ХЕРУВИМ»**. Сериал (Россия).
16.30 «Новое «Времечко».
17.30 **«ЛЮБОВЬ И ТАЙНЫ»**. Сериал (Италия).
18.30 **«ЗОЛОТАЯ ТЕЩА»**. Сериал
19.00 «События. Тула».
19.25 Прогноз погоды.
19.30 Свое мнение.
19.40 «Встречи»
19.50 «Лицом к городу».
22.20 «В центре внимания. Доживем до понедельника?» «События». «25 час».
0.00 **«НАЧАЛО НЕВЕДОМОГО ВЕКА»**. Х/ф (Россия).
4.15 «Пленение Шамиля». Док. фильм
4.40 **«ПО ЗАКОНУ»**. Сериал (Великобритания).

ТВ-1000

4.00 **, 22.00** **«ТИШИНА СТАНОВИТСЯ ТОБОЙ»**. Драма (США - Литва).
6.00 **«ОБЕЗЬЯНА»**. Комедия (США).
8.00 **«ЖАНДАРМ В НЬЮ-ЙОРКЕ»**. Комедия (Франция).
10.00 **«СКОРО ВСЕ НАЛАДИТСЯ»**. Комедия (США).
12.00 **«РЯДОМ С РАЕМ»**. Драма (Франция - Испания - Канада).
14.00 **«ЖАНДАРМ ИЗ СЕНТРОПЕ»**. Комедия (Франция).
16.00 **«ЛЕГЕНДА БАГГЕРА ВАНСА»**. Драма (Великобритания - США).
18.00 **«БАСТЕР»**. Детектив (Великобритания, 1988 г.)
Режиссер: Л. Чаббак. В ролях: М. Рапапорт, К. Уокен, Р. Форстер.
Бастер - любящий мужчина и преданный отец, вместе с друзьями осуществил самое дерзкое ограбление в британской истории - почтового поезда, который перевозил почти 2 миллиона фунтов.
20.00 **«БЕССТРАШНЫЙ»**. Триллер (Великобритания - Германия).
0.00 Playboy.

МТВ

6.00 **, 8.00, 14.00, 16.30** MTV-пульс.
7.00 **, 13.00** Ru-zone.
9.00 Сводный чарт.
10.00 **, 15.00, 23.00** Дневник RMA 2006.
10.15 **, 23.15** Копы под прицелом.
10.30 Доступный экстрим.
11.00 **, 21.00** Жестокие игры.
11.30 **, 21.30** Подстава.
12.00 Хочу все снять.
12.30 Стоп! Снято. Ashlee Simpson.
15.15 По домам.
15.30 Киночарт.
16.00 Делаем деток.
17.30 Хит-парад «Русская 10-ка».
18.30 **«КРУТОЙ УЧИТЕЛЬ ОНИЗУКА»**. Мультсериал
19.00 12 злобных зрителей.
20.00 Полный доступ к диетам знаменитостей.
22.00 **«КЛАВА, ДАВАЙ!»** Сериал
22.30 Катись и пой.
23.30 **«КЛУБ»**. Сериал
0.30 Самые-самые... парни.

MEZZO

8.00 **, 14.00, 22.00** Секвенции.
11.55 **, 15.35, 20.55, 22.40, 0.55** Обзор фестивалей.
12.00 Финал конкурса пианистов-любителей.
13.30 Гийом Коннессон.
15.45 Натали Дессэ: Голос.
16.40 Классический архив.
17.45 В.А. Моцарт «Милосердие Тита».
20.15 В.А. Моцарт Симфония №41.
21.00 Секвенции: Джаз.
22.50 Транскласcика.

JETIX

8.00 **«ПРИНЦЕССА СИССИ»**.
8.20 **«ШКОДЛИВЫЙ ПЕС»**.
8.40 **«ПИРАТ БЕШЕНЫЙ ДЖЕК»**.
8.50 **«УОЛТЕР МЭЛОН»**.
9.15 **«ГАДЖЕТ И ГАДЖЕТЯНЕ»**.
9.40 **, 18.20** **«ТУТЕНШТЕЙН»**.
10.30 **, 15.50** **«SHURIKEN SCHOOL»**.
10.55 **, 16.15** **«ЖИЗНЬ С ЛУИ»**.
11.20 **, 17.35, 0.05** **«НЕПОБЕДИМАЯ КОМАНДА СУПЕР-ОБЕЗЬЯНОК!»**
11.45 **, 17.10, 22.35** **«А.Т.-О.М.»**
12.10 **, 18.40** **«ВЕДЬМА»**.
13.00 **, 21.00** **«ВОИНЫ-МОНСТРЫ»**.
13.25 **, 20.35** **«ГАЛАКТИЧЕСКИЙ ФУТБОЛ»**.
13.50 **, 19.50** **«ТОТАЛ СПАЙС»**.
14.15 **«ЧТО С ЭНДИ?»**
15.05 **«ДЕТКИ ИЗ КЛАССА 402»**.
17.00 **«PUCCA»**.
18.00 **«ТОФУС»**.
19.05 **«ВЕДЬМА»**.
19.30 **«СОНИК Х»**.
20.15 **«ТОТАЛ СПАЙС»**.
21.20 **«НОВАЯ СЕМЕЙКА АДАМС»**.
21.45 **, 22.10** **«КОРОЛЬ-ШАМАН»**.
23.00 **, 23.20** **«СПАЙДЕРМЭН»**.
23.45 **«ЖЕЛЕЗНЫЙ ЧЕЛОВЕК»**.
0.30 **«ИКС-МЭН»**.
0.50 **«ФАНТАСТИЧЕСКАЯ ЧЕТВЕРКА»**.
1.15 **«АВТОГОНЩКИКИ НАСКАР»**.
1.35 **«ДЬЯВОЛИК»**.

ХОЛЛМАРК

0.45 **«САРА В ПОИСКАХ СЧАСТЬЯ»**. Х/ф (США).
2.30 **«МЭРИ ХИГГИНС КЛАРК: ПЕРЕД ТЕМ, КАК СКАЖУ «прощай»**. Триллер
4.15 **«ПУЛИТЦЕРОВСКАЯ ПРЕМИЯ»**. Х/ф (США).
6.00 **, 10.00** **«ДЕСЯТОЕ КОРОЛЕВСТВО»**, Драма ч. 2.
7.30 **, 14.00** **«ТАНЕЦ С БЕЛОЙ СОБАКОЙ»**. Х/ф (США).
9.15 **, 17.30** **«ДОЧЕРИ МАКЛЕОДА 3»**, Сериал ч. 55. (Австралия).
11.30 **, 15.45** **«НЕ ДАТЬ ЕЙ УЙТИ»**, Триллер ч. 2. (США).
13.15 **, 18.30** **«УТРЕННИЙ ВЫПУСК 3»**, Сериал ч. 20.
19.30 **«КОНЕЦ ЗИМЫ»**. Х/ф (США).
21.15 **«МЭРИ ХИГГИНС КЛАРК: ПРЕСТУПЛЕНИЕ СТРАСТИ»**. Триллер
23.00 **«АРИФМЕТИКА ДЬЯВОЛА»**. Х/ф (США).

МУЗ-ТВ

5.00 «Энергетик».
6.00 «Наше».
7.00 «Энергетик».
9.30 «Срочный хит-парад».
10.00 «Наше».
10.50 Pro-новости.
11.00 «Звезды зажигают». «Звездные автомобили».
11.55 «Правдивые голливудские истории». Майкл Джексон.
12.55 «Звездные будни». От звездного «доброе утро» до звездного «спокойной ночи».
13.25 «Shейкер».
14.50 «Алфавит».
15.00 «Звездные сплетни».
15.25 «Zoom».
15.55 «Гангрейв».
16.30 «Шальные деньги».
16.35 «Музыка со SMSыслом».
18.00 «Наш квартал».
18.30 «Музыка со SMSыслом».
19.30 «Стилистика».
20.00 «Мультяшка».
20.25 «Правдивые голливудские истории». Майкл Джексон.
21.20 «Испытание верности».
21.55 «Ближе к звездам».
22.50 «10 наших».
23.40 Pro-новости.
23.45 «Шальные деньги».
0.00 «Музыка со SMSыслом».
3.00 «Shейкер».

ТВ-3 Тула

5.30 **«ГАРФИЛД 2»**, 83-я серия. Мультсериал
6.00 Победоносный голос.
6.30 **, 8.00, 13.00** Про кино.
7.00 **«САБРИНА - МАЛЕНЬКАЯ ВЕДЬМА»**, 62-я серия. Мультсериал
7.30 Мультфильм.
8.30 **«КОМНАТА СМЕХА»**, 3-я серия. Сериал
9.00 **«СОЮЗ ПЛЕМЕНИ ИРОКЕЗОВ»**. Х/ф (Германия).
10.45 **«ФАНАТИК»**. Х/ф (США).
13.30 **«КОМНАТА СМЕХА»**, 4-я серия. Сериал
14.00 **«ШЕРЛОК ХОЛМС И ДОКТОР ВАТСОН»**. Х/ф **«Кровавая надпись»**.
15.30 **«СВАДЬБА»**. Х/ф (Россия - Франция).
17.45 **«АМЕРИКАНСКИЕ ГЕРОИ»**. Х/ф (США).
20.00 Киномания.
20.30 **«СМЕРТЕЛЬНАЯ МЕДИЦИНА»**. Х/ф (США, 2004 г.)
Режиссер: Р. У. Кинг. В ролях: Э. Эверхарт, Д. Ролстон, Ф. Бреннинкмейер.
30-летняя Кэти де Майо - окружной прокурор, проходившая обследование у известного гинеколога, доктора Эдгара Хайли - начинает расследование самоубийства беременной женщины. Кэти забрасывает сети пошире...
22.30 **«ТРАВМА»**. Х/ф (США).
0.30 **, 3.30** **«СЕМЬЯ СОПРАНО»** в правильном переводе Гоблина, 14-я серия. Сериал
1.30 **«ЛЕГЕНДА СОННОЙ ЛОЩИНЫ»**. Х/ф (США - Канада).
4.30 Relaks.

XXI ВЕК

10.00 **, 18.00, 2.00** **«ХЕМИНГУЭЙ»**, 2-я серия. Драма (Италия - Франция - Германия - США).
11.50 **, 19.50, 3.50** **«СПАЛЬНЯ ЕПИСКОПА»**. Комедия (Италия - Франция).
13.40 **, 21.40, 5.40** **«АЛИ»**. Драма (США).
16.15 **«ВЕЗЕТ, КАК УТОПЛЕННИКУ»**. Комедия (Франция).
0.15 **, 8.15** **«ПЛОХОЙ ПАРЕНЬ»**. Драма (Южная Корея).

«ДАМСКИЙ КЛУБ»

7.00 **, 0.25** Музыка на канале.
7.25 **«АЛОНДРА»**, 82-я серия. Сериал
7.50 **, 18.00** «Красотка».
8.25 Fashion.
9.00 «С добрым утром, любимая!»
10.00 **, 19.00, 0.10** «Все лучшее, для Вас».
11.00 «Ваш доктор».
12.00 «Умные вещи».
13.00 «Приятного аппетита».
14.00 **«ВОЗДУШНЫЕ ЗАМКИ»**. Комедия (США).
16.00 «Наши дети».
17.00 «Помоги себе сам».
20.00 «Зеркало жизни».
21.00 «Ваш личный парапсихолог».
22.00 «Сексуальная революция».
23.00 **«ГОДЕН К НЕСТРОЕВОЙ»**. Комедия

ТВ-МИР

6.50 Заряжайся!
8.30 **«БЛИЗНЕЦЫ»**, 155-я серия. Сериал
9.30 **, 12.30, 15.30, 18.30, 21.30** «Новости Содружества».
9.45 **, 16.30** Учим английский.
10.00 **, 17.40** «Неизвестная планета». Док. сериал
10.30 **«ЗАБУДЬ ОБО МНЕ»**. Х/ф (Казахстан).
12.00 **, 15.50** «Великие иллюзии: история фокуса». Док. сериал
12.50 1-я серия. **«ВСЕ ДЛЯ МАФИИ»**, 1-я серия. Сериал (Германия).
14.00 Республика сегодня.
14.25 **«БЛИЗНЕЦЫ»**, 156-я серия. Сериал
16.45 «Собаки от А до Я». Док. сериал
17.15 Дети солнца.
18.15 Акценты.
18.55 **«ВСЕ ДЛЯ МАФИИ»**, 2-я серия. Сериал
19.55 «Тик-так».
20.10 **«ОХОТА НА ЕДИНОРОГА»**. Х/ф (Свердловская к/ст., 1989 г.)
Режиссер: В. Лаптев. В ролях: С. Быстрицкий, В. Зикора, В. Соловьев.
В начале войны выпускник летного училища Тесленко попадает в плен и оказывается в лагере при немецком аэродроме, где советских летчиков используют в качестве живых мишеней. Тесленко удалось совершить побег...
21.55 **«ЗАГОВОР»**. Х/ф (Киргизстан).
23.30 **«КЛУБНИЧКА»**. Сериал
1.00 Акценты +.

ШКОЛЬНИК

7.55 **, 15.55, 23.55** Программа передач.
8.00 **, 16.00, 0.00** Биология 11 класс. «Понятие об эволюции. Додарвиновский период в развитии биологии. Научное наследие К.Линнея, Ж.Б. Ламарка. Русские эволюционисты».
8.45 **, 16.45, 0.45** «Опасная зона».
9.00 **, 17.00, 1.00** Геометрия 11 класс. «Параллельность прямых и плоскостей».
9.40 **, 17.40, 1.40, 13.50, 21.50, 5.50** Телевикторина.
9.45 **, 17.45, 1.45** **«Мойдодыр»**. Мультфильм
10.00 **, 18.00, 2.00** «Музей технических изобретений»: «Музей соли».
10.15 **, 18.15, 2.15** **«ПОЕДИНОК»**. Х/ф
12.00 **, 20.00, 4.00** «Маркиза» (приложение).
13.00 **, 21.00, 5.00** Телеигра «Идущие вперед».
13.25 **, 21.25, 5.25** «Путешествие в царство природы»: «Пантанал». Фильм 1.
14.00 **, 22.00, 6.00** Химия 11 класс. «Строение атома».
14.45 **, 22.45, 6.45** «Приключения в зоопарке»: «Зоопарк в Штутгарте (Германия)».
15.10 **, 23.10, 7.10** Литература 11 класс. «Русская культура и литература конца XIX - начала XX веков».

ФИЛЬМ ДНЯ — 21 ВЕК, 13.40

«АЛИ». (США, 2001 г.)

Боксер Али (Уилл Смит) стал настоящим героем всей чернокожей Америки.

Режиссер: Майкл Манн.

В ролях: Уилл Смит, Джейми Фокс, Джон Войт, Марио Вон Пиблз, Рон Силвер.

Драма. Мухаммед Али поразил мир своими феноменальными триумфами в боксерском ринге в 60-х и 70-х. Но настоящий человек, скрытый под маской легенды, одновременно боролся с превратностями в личной жизни, глубокими религиозными чувствами и апогеем славы.

ТВ • СРЕДА, 6 сентября

Не забудьте купить свежий номер «Слободы»!

ПЕРВЫЙ КАНАЛ

- **5.00** Новости.
- **5.05** «Доброе утро!»
- **9.00** Новости.
- **9.20** «Малахов +».
- **10.20** **«ОСТАТЬСЯ В ЖИВЫХ»**. Сериал
- **12.00** Новости.
- **12.20** «Детективы».
- **13.00** «Лолита. Без комплексов».
- **14.00** Другие новости.
- **14.30** «Понять. Простить».
- **15.00** Новости.
- **15.20** «Вне закона».
- **15.50** **«ЛЮБОВЬ КАК ЛЮБОВЬ»**. Сериал
- **17.00** «Федеральный судья».
- **18.00** Вечерние новости.
- **18.20** «Вне закона». «Роман с форточником».
- **18.50** Футбол. Отборочный матч ЧЕ. Сборная России - Сборная Хорватии.
- **21.00** «Время».
- **21.30** **«ОСТАТЬСЯ В ЖИВЫХ»**. Сериал
- **23.05** «Нонна Мордюкова. Неукротимая». Док. фильм
- **0.20** Ночные новости.
- **0.30** **«ПЛАЧУЩИЙ УБИЙЦА»**. Х/ф (США, 1995 г.)

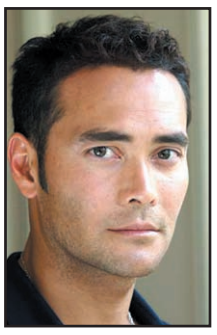

Марк Дакаскос.

Режиссер: К. Ганс. В ролях: М. Дакаскос, Д. Кондра, Р. Дон Чонг.
Убийца японского якудзы получает приказ устранить девушку, ставшую невольной свидетельницей преступления. Но киллер влюбляется в нее и скрывается...

- **2.15** **, 3.05 «ЧЕЛОВЕК, КОТОРЫЙ ХОТЕЛ СТАТЬ ЦАРЕМ»**. Х/ф (Великобритания, 1975 г.)

Режиссер: Д. Хьюстон. В ролях: Ш. Коннери, М. Кейн, К. Пламмер.
Приключенческий фильм о двух авантюристах, которые достигают вершин власти в Карифистане, убедив местных жителей в своем божественном происхождении.

- **3.00** Новости.

РОССИЯ ТВ-Тула

- **5.00** «Доброе утро, Россия!»
- **6.45** **, 7.15, 7.45, 8.15** «Местное время. Вести - Тула».
- **8.45** «Роковой круиз. Тайна катастрофы на Волге». Док. фильм
- **9.45** «Вести. Дежурная часть».
- **10.00** **«ТАЙНЫ СЛЕДСТВИЯ»**. Сериал
- **11.00** «Вести».
- **11.30** «Местное время. Вести - Тула».
- **11.50** **«ТАЙНЫ СЛЕДСТВИЯ»**. Сериал
- **12.50** «Частная жизнь».
- **13.50** «Вести. Дежурная часть».
- **14.00** «Вести».
- **14.20** «Местное время. Вести - Тула».
- **14.40** «Суд идет».
- **16.00** «Кулагин и партнеры».
- **16.40** «Вести. Дежурная часть».
- **17.00** «Вести».
- **17.20** «Местное время. Вести - Тула».
- **17.40** **«ОБРЕЧЕННАЯ СТАТЬ ЗВЕЗДОЙ»**. Сериал
- **18.40** **«ВОЛЧИЦА»**. Сериал
- **19.40** «Вести. Дежурная часть».
- **20.00** «Вести».
- **20.45** «Местное время. Вести - Тула».
- **21.05** «Спокойной ночи, малыши!»
- **21.15** **«ТАЙНЫ СЛЕДСТВИЯ»**. Сериал
- **23.15** «Где золото «Черного принца?»
- **0.15** «Вести +».
- **0.35** **«ФАНАТ»**. Боевик (Россия, 1989 г.)

Алексей Серебряков.

Режиссер: В. Феоктистов. В ролях: А. Серебряков, О. Кантемиров, Ф. Сухов.
Молодой каратист Егор Ларин мечтал заняться тренерской работой. Но его секцию прикрыли. Став рэкетиром, герой вскоре осознал свою ошибку и вступил на путь противоборства с мафией.

- **2.15** «Дорожный патруль».
- **2.35** **«ЗАКОН И ПОРЯДОК»**. Сериал (США).
- **3.20** **«ДЖОННИ ЗИРО»**. Сериал (США).
- **4.00** Канал «Евроньюс».
- **4.45** «Вести. Дежурная часть».

НТВ

- **6.00** «Сегодня утром».
- **9.00** «Наше все!»
- **10.00** «Сегодня».
- **10.20** «Особо опасен!»
- **11.00** **«ВСЕ ВКЛЮЧЕНО»**. Сериал
- **11.55** **«ВСЕ ЗОЛОТО МИРА»**. Сериал
- **13.00** «Сегодня».
- **13.30** **«ОСТРОГ. ДЕЛО ФЕДОРА СЕЧЕНОВА»**. Сериал
- **14.30** **«КОДЕКС ЧЕСТИ 3»**. Сериал
- **15.30** «Чрезвычайное происшествие. Обзор».
- **16.00** «Сегодня».
- **16.20** **«УЛИЦЫ РАЗБИТЫХ ФОНАРЕЙ»**. Сериал
- **18.35** «Чрезвычайное происшествие. Обзор».
- **19.00** «Сегодня».
- **19.50** **«ОСТРОГ. ДЕЛО ФЕДОРА СЕЧЕНОВА»**. Сериал
- **21.00** **«КОДЕКС ЧЕСТИ 3»**. Сериал
- **22.00** «Сегодня».
- **22.45** **«СМЕРТЕЛЬНОЕ ОРУЖИЕ 3»**. Боевик (США, 1992 г.)

Мэл Гибсон.

Режиссер: Р. Доннер. В ролях: Д. Пеши, М. Гибсон, Д. Гловер.
Молодой втягивает старика, прямо перед пенсией, в расследование хищений оружия бывшим коррумпированным полицейским. В результате верный служака решает остаться на службе, хотя он несколько раз едва не лишился своей седой головы.

- **1.10** «Все сразу!»
- **1.40** **«НЕ ССОРЬТЕСЬ, ДЕВОЧКИ»**. Сериал
- **3.30** **«ВСЕ ЗОЛОТО МИРА»**. Сериал
- **4.20** **«ТЮРЬМА «OZ»**. Сериал (США).
- **5.15** **«МОРСКАЯ ПОЛИЦИЯ: СПЕЦОТДЕЛ»**. Сериал (США).

СТС-ТУЛА

- **6.00** **«ПИРАТСКИЕ ОСТРОВА»**. Сериал
- **6.55** **«СМЕШАРИКИ»**. Мультсериал
- **7.00** **«ДЕДУШКА МОЕЙ МЕЧТЫ»**. Сериал
- **7.30** **«МОЯ ПРЕКРАСНАЯ НЯНЯ»**. Сериал
- **8.00** **«ПЕТЯ ВЕЛИКОЛЕПНЫЙ»**. Сериал
- **9.00** Новости «fm-Медиа» Прогноз погоды
- **9.28** **, 19.58, 0.28** Настроение с Е. Гришковцом.
- **9.30** **«КАДЕТСТВО»**. Сериал
- **10.30** **«МАСТЕРА УГРОЗ»**. Х/ф
- **12.30** **«ТАЛИСМАН ЛЮБВИ»**. Сериал
- **13.30** Новости «fm-Медиа» Прогноз погоды
- **14.00** **«СМЕШАРИКИ»**. Мультсериал
- **14.05** **«ПУТЕШЕСТВИЕ К ЦЕНТРУ ЗЕМЛИ»**. Мультсериал
- **14.30** **«ЗВЕЗДНЫЙ ДЕСАНТ»**. Мультсериал
- **15.00** **«ЧТО НОВЕНЬКОГО, СКУБИ ДУ?»** Мультсериал
- **15.30** **«ОХОТНИКИ ЗА ПРИВИДЕНИЯМИ»**. Мультсериал
- **16.00** **«БАНДА БЫСТРОГО ДЬЯВОЛА»**. Сериал
- **16.30** **«100 ПОДВИГОВ ЭДДИ МАКДАУДА»**. Сериал
- **17.00** **«ЗАЧАРОВАННЫЕ»**. Сериал
- **18.00** **«НЕ РОДИСЬ КРАСИВОЙ»**. Сериал
- **19.00** **«МОЯ ПРЕКРАСНАЯ НЯНЯ»**. Сериал
- **19.30** Новости «fm-Медиа» Прогноз погоды
- **20.00** **«ПЕТЯ ВЕЛИКОЛЕПНЫЙ»**. Сериал
- **21.00** **«КАДЕТСТВО»**. Сериал
- **22.00** **«ПАРНИ ИЗ ЖЕНСКОЙ ОБЩАГИ»**. Х/ф
- **0.00** Новости «fm-Медиа» Прогноз погоды
- **0.15** Студия ЖАР представляет «Стиль жизни»
- **0.30** Детали.
- **1.30** **«ЧАСТИ ТЕЛА»**. Сериал
- **2.20** **«ОТРЯД СТРЕМИТЕЛЬНЫХ»**. Х/ф (США, 2002 г.)

Режиссер: Р. Габай. В ролях: Б. Паркс, Т. Гарнер, Г. Шпильнер.
Собаку Райена украли! Райен и трое его новых друзей отправляются вдогонку за похитителями! Оказывается, собаки начали пропадать по всему городу, их всех отвозили на эксперименты в лабораторию зловещего ученого!

- **3.35** **«МИССИЯ ЯСНОВИДЕНИЯ»**. Сериал
- **5.00** Музыка на СТС.

КУЛЬТУРА

- **7.00** Канал «Евроньюс».
- **10.00** **, 19.30, 0.00** «Новости культуры».
- **10.15** **, 1.20, 2.50** Программа передач.
- **10.25** «Повелители духов», 10-я серия. Док. сериал «Сундарбан: между медом и тигром». (Франция).
- **10.55** **«ПРОПАВШАЯ ЭКСПЕДИЦИЯ»**, 2-я серия. Х/ф
- **11.55** **«ЗООЛОГИЧЕСКИЙ ПЕРЕУЛОК, 64»**. Мультсериал (Франция - Великобритания).
- **12.10** «Вторая». Док. фильм
- **13.05** «Провинциальные музеи России». Бежецкий Верх.
- **13.30** «1825 год. Загадки междуцарствия». «Я. Гордина», ч. 3.
- **14.00** **«КУДА ИСЧЕЗ ФОМЕНКО?»** Х/ф
- **15.10** «Живое дерево ремесел».
- **15.20** «Благодарен судьбе». «Профессия и ремесло».
- **15.50** **«МОРСКИЕ ПСЫ»**. Мультсериал (Канада - Франция).
- **16.15** 1-я серия. **«СКАЗКИ СТАРОГО ВОЛШЕБНИКА»**, 1-я серия. Х/ф
- **17.25** **, 1.25** «Семь чудес Древнего Рима». Док. фильм (США).
- **18.20** Дирижирует Е. Светланов.
- **19.00** «Пленницы судьбы». Г. Ржевская.
- **19.50** **«НЕ СОШЛИСЬ ХАРАКТЕРАМИ»**. Х/ф
- **21.10** «Не подводя итоги...» В. Бортко.
- **21.50** «Истина страстей». «Действующие лица и исполнители».
- **22.20** **«ЛУЧШИЕ ИЗ МОЛОДЫХ»**, 5-я и 6-я серии. Сериал (Италия).
- **0.25** «Легенды и явления культуры Америки». «Эдгар Доктороу - трюкач».
- **1.05** «Pro memoria». «История в картинках», ч. 2.

ЗВЕЗДА

- **6.00** **, 8.00, 22.30** «Космическая Одиссея».
- **6.30** «Технодром имени Кулибина».
- **7.00** Мультфильм.
- **7.40** ТОП-Новости.
- **7.45** **, 1.45** «ГТО».
- **8.30** **, 22.00** «Вокруг света на «Крузенштерне».
- **9.00** **, 16.00** «Давайте вспомним».
- **9.30** **, 16.30** «Смоленск». Док. фильм
- **10.00** **, 17.00** «Мир цирка с Терезой Дуровой».
- **10.30** **, 0.45** «Стальная гусеница». Док. фильм
- **11.00** **, 17.30 «САЛОМЕЯ»**, 3-я серия. Х/ф (Россия).
- **12.00** **«КАКИЕ НАШИ ГОДЫ!»** Х/ф
- **13.45** «Звезда «Локо».
- **14.00** **, 1.15** «Неопознанные живые объекты». Док. сериал
- **14.30** **, 4.30 «ДОМ С ПРИВИДЕНИЯМИ»**. Х/ф
- **18.30** **, 2.00 «ПЕРЕХОДНЫЙ ВОЗРАСТ»**. Х/ф
- **20.20** **«ТЫ И Я»**. Х/ф
- **23.00** **«ПРОРЫВ»**. Х/ф (Украина).
- **3.45** «Дом актера».

REN-TV

- **6.00** Муз. канал.
- **6.30** **«ТАРАКАН-РОБОТ»**. Мультсериал (США).
- **6.55** **«ГАРГУЛЬИ»**. Мультсериал (США).
- **7.20** **«ДЕЙГАНДР»**. Мультсериал (США).
- **7.40** «Ради смеха».
- **8.00** **«ГРИФФИНЫ»**. Мультсериал (США).
- **8.25** **«СОЛДАТЫ 9»**. Сериал
- **9.30** «24».
- **10.00** «Час суда. Дела семейные».
- **11.00** «Час суда».
- **12.00** «Жить вкусно с Джейми Оливером». (Великобритания).
- **12.30** «24».
- **13.00** Гейм-шоу «Сделка?!»
- **14.00** **«ДРУЗЬЯ»**. Сериал (США).
- **15.00** **«ГРИФФИНЫ»**. Мультсериал (США).
- **15.30** «Ради смеха».
- **16.00** **«ДРУЖНАЯ СЕМЕЙКА»**. Сериал
- **17.00** **«СОЛДАТЫ 9»**. Сериал
- **18.00** «Проверено на себе».
- **19.00** **«СИМПСОНЫ»**. Мультсериал (США).
- **19.30** «24».
- **20.00** Гейм-шоу «Сделка?!»
- **21.00** **«СОЛДАТЫ 9»**. Сериал
- **22.00** Футбол. Франция - Италия. Матч-реванш. Отборочный турнир ЧЕ-2008.
- **1.00** «24».
- **1.30** **«ГАМЕРА 3: МЕСТЬ ИРИС»**. Х/ф (Япония).
- **3.35** «Криминальное чтиво». «Армейский беспредел».
- **4.00** Ночной музыкальный канал.
- **4.35** «Жить вкусно с Джейми Оливером». (Великобритания).

«ДОМАШНИЙ»

- **6.30** **«АЛЬФ»**. Сериал
- **7.00** «Полезное утро».
- **9.30** **«КОГДА ДЕРЕВЬЯ БЫЛИ БОЛЬШИМИ»**. Драма
- **11.30** **, 19.30 «ТЫ - МОЯ ЖИЗНЬ»**. Сериал
- **12.30** **, 20.30 «ЛЮБА, ДЕТИ И ЗАВОД»**. Сериал
- **13.00** «Время красоты».
- **13.30** «Иностранная кухня».
- **14.00** «Модная прививка».
- **14.30** «Необычные дома мира».
- **15.00** **, 22.00** «Свободное время».
- **15.15** **«ТЕЛОХРАНИТЕЛЬ»**. Сериал
- **16.30** **«СТРАСТИ»**. Сериал
- **17.30** Док. цикл. «Возвращение домой». «Сергей Маковецкий. Киев».
- **18.30** **«СКОРАЯ ПОМОЩЬ»**. Сериал
- **21.00** Док. цикл. «Возвращение домой». «И. Дапкунайте. Вильнюс».
- **22.15** «Правильный дом».
- **22.30** «Дом с мезонином».
- **23.00** «Городское путешествие».
- **23.30** **«ОТЦЫ И ДЕДЫ»**. Комедия (к/ст. им. М. Горького, 1982 г.)

Режиссер: Ю. Егоров. В ролях: А. Папанов, Г. Польских, В. Смирнитский.
Три поколения мужчин живут в семье Луковых. И у каждого поколения свои проблемы, своя любовь...

- **1.10** **, 5.45** Городские новости.
- **1.25** **«ЖЕНАТЫ... С ДЕТЬМИ»**. Сериал
- **2.25** **«МОЛОДЫЕ И ДЕРЗКИЕ»**. Сериал

РАМБЛЕР

- **7.00** **, 12.00, 15.00, 19.00** «Новости высоких технологий».
- **7.30** **, 14.35 «РИПЛИ В ПОИСКАХ НЕВЕРОЯТНОГО»**. Мультсериал (Канада - Франция).
- **8.00** «Сделано с размахом». «Небоскребы».
- **9.05** «Ваш личный гид». «Юг Италии».
- **10.00** **, 22.30** «Невероятные истории: вымысел или реальность?»
- **11.00** «Древние открытия». Док. сериал «Медицина».
- **12.30** «Планета Vision представляет...»
- **13.30** «Борьба за выживание». Док. сериал «Кондор, койот и каньон».
- **15.30** **, 20.00** «@нгл. яз.»
- **16.05** «Таласса. Люди моря», 3-я и 4-я серии.
- **17.00** «Ваш личный гид». «Чехия и Польша».
- **18.00** «Борьба за выживание». Док. сериал «Тигры за дверью».
- **19.30** **, 0.30** «Кунсткамера».
- **20.30** «Машины монстры». «Гиганты строительной техники».
- **21.30** «Таласса. Люди моря», 5-я серия.
- **23.30** «Древние открытия». Док. сериал «Удивительные машины».
- **1.00** «Ночью можно».

РБК

- **6.00** **-5.30** Новости. Каждые 30 минут.
- **6.10** **, 6.35, 7.10, 7.35, 8.10, 8.35, 9.10, 10.10, 11.10, 12.10, 13.10, 14.10, 15.05, 16.10, 17.15, 18.10, 20.10, 21.20, 22.05, 23.15, 1.15, 2.10, 3.10, 4.10, 5.10** Рынки.
- **6.15** **, 7.20, 8.20, 9.20, 10.20, 3.15, 4.15** Российская пресса.
- **6.25** **, 17.50** Деловая литература.
- **6.40** **, 7.40, 8.40, 10.35, 2.15, 4.20** Зарубежная пресса.
- **6.45** **, 7.45, 8.25, 9.50, 5.25** Автоновости.
- **6.50** **, 7.50, 8.50, 9.53** С-news.
- **6.53** **, 7.53, 8.53, 10.25** Бизнес-стиль.
- **7.25** **, 8.45, 9.25** Афиша.
- **9.35** **, 22.10** Зарубежный бизнес.
- **10.40** Открытие торгов в России.
- **10.50** **, 16.20, 18.50, 5.50** Азбука инвестора.
- **11.15** Диалог.
- **12.15** **, 14.35, 18.35** Новости компаний.
- **12.35** Капитал.
- **13.35** **, 3.35** Сфера интересов.
- **14.50** **, 18.20, 2.20** Звездная пыль.
- **15.15** В фокусе.
- **16.35** **, 2.35** Капитал.
- **17.35** Открытие торгов в Америке.
- **19.10** Итоги торгов в России.
- **19.35** **, 4.35** Рекламная пауза.
- **20.15** Эмитенты.
- **21.10** **, 1.10** Интрига дня.
- **22.35** Сфера интересов.
- **23.35** Персона.
- **0.10** Закрытие торгов в Америке.
- **0.15** В фокусе.

ЭКСПЛОРЕР

- **7.00** **, 13.00** «Экстремальные улики». Док. сериал (США).
- **7.30** **, 13.30** «Экстрим вокруг света». Док. сериал (ЮАР).
- **8.00** **, 14.00** «Опасная зона: смертельное побережье». Док. фильм (Великобритания).
- **9.00** **, 15.00** «Соревнование «Построй хотрод»». Док. фильм (Австралия).
- **10.00** **, 16.00, 22.00** «Максимальный катер». Док. сериал (США).
- **11.00** **, 17.00** «Мюнхен: охота на убийц». Док. фильм (Великобритания).
- **12.00** **, 18.00** «Экстремальные ритуалы Южной Тихоокеании». Док. фильм (Фиджи).
- **19.00** «Человеческий инстинкт». Док. сериал (Великобритания).
- **20.10** «Путешествия, какие не купишь за деньги». Док. фильм (Великобритания).
- **21.00** «Укротители льдов». Док. сериал (США).
- **21.30** «Пятая скорость». Док. сериал (Великобритания).
- **23.00** «Пабло Эскобар - кокаиновый Король». Док. фильм (США - Колумбия).
- **0.00** «Порноримейк: классика жанра». Док. фильм (Великобритания).

ДИСКАВЕРИ

- **8.00** **, 13.55** Супервойны на свалке. Быстроходные катера.
- **8.55** **, 14.50** Выжить в суровом климате, ч. 2.
- **9.50** **, 15.45** Наука выживать Рея Мирса. Горы.
- **10.20** **, 16.15** Наука выживать Рея Мирса. Необитаемые острова.
- **10.45** **, 18.30** Второе рождение машины, ч. 12.
- **11.10** Экстремальные машины. Невероятные роботы.
- **12.05** Мега-стройки. Большой ускоритель - Женева.
- **13.00** Короли строек. Сновит - Полярный газ.
- **16.40** **, 4.50** Американское казино.
- **17.35** Автомобиль мечты. Мини Купер.
- **18.00** **, 5.45** Махинаторы. Mercedes Cosworth, ч. 1.
- **19.00** Дерзкие проекты. Строительство аропорта в Гонконге.
- **20.00** **, 6.10** Создай мотоцикл. Джерри Ковингтон против Уоррена Весли.
- **21.00** Разрушители легенд. Астронавт династии Минг.
- **22.00** **, 7.05** Версаль без секретов. Мизансцена.
- **23.00** Наваждение. В сетях темноты.
- **0.00** Час «Ч». Покушение на Папу Римского.
- **1.00** Криминалисты. Запутанней, чем в романах.
- **2.00** Травматологи. Инстинкт самосохранения.
- **3.00** Сыщики на полях сражений. Катастрофа в Галлиполи.
- **3.55** Архивы ФБР. Инстинкт убийцы.

ПЛАНЕТА ЖИВОТНЫХ

- **8.00** **, 14.30, 21.00, 7.00** Животные от А до Я: Звери на улицах.
- **8.30** Удивительные истории о животных, 3-я серия.
- **9.00** **, 13.00, 2.05** Самые забавные животные планеты.
- **10.00** **, 14.00** Обезьяньи проделки, 4-я серия.
- **10.30** Молодые и дикие, свидание.
- **11.00** **, 16.00, 22.00, 2.00** Спасение Грейс, 9-я серия.
- **11.05** **, 17.00** Конские хвосты, 12-я серия.
- **11.30** **, 17.30** Как живется в конюшне, 1-я серия.
- **12.00** **, 18.00** Дневники охотника за крокодилами.
- **12.30** **, 18.30** Змеелов: Схватка со смертью.
- **15.00** Дикая Индия, 3-я серия.
- **16.05** Лошадиная сила, 4-я серия.
- **19.00** **, 6.00** Отдел по охране животных: Полиция Майами: Аллигатор-колдун.
- **20.00** **, 5.00** СОС дикой природы, 1-я серия.
- **20.30** **, 5.30** СОС дикой природы, 2-я серия.
- **21.30** **, 7.30** Обезьяньи проделки, 5-я серия.
- **22.05** **, 3.00** Зоопарк, который сумел...: Ураган Иван.
- **23.00** **, 4.00** Заповедник в дебрях Африки.
- **0.00** Полиция Хьюстона - отдел по защите животных, 8-я серия.
- **1.00** Людоеды: Львы.
- **1.30** Добыча хищника: Ловкость.

КАНАЛ ПУТЕШЕСТВИЙ

- **10.00** Далекие берега. Пломари.
- **10.30** Прогулки по дикой природе. На мотоцикле по Вьетнаму.
- **11.00** Великие авантюристы.
- **12.00** Флойд в Африке. Кейптаун.
- **12.30** Ароматы Чили. Центральная долина.
- **13.00** Поход по всему свету.
- **14.00** Поездки мечты. Карибы.
- **14.30** Страсть к путешествиям.
- **15.00** Путеводитель независимого путешественника. Гонконг.
- **16.00** Томимый жаждой путешественник. Англия. Пусть будет мед.
- **16.30** Томимый жаждой путешественник. Исландия. Ода воде жизни.
- **17.00** Прогулки по миру. Путеводитель по Лондону, ч. 2.
- **18.00** По дорогам Америки. Из Аризоны в Лос-Анджелес.
- **18.30** Землепроходцы. Похара.
- **19.00** Путешествия 2006. Сентябрь.
- **19.30** Поездки мечты. Гонконг.
- **20.00** **, 22.00** Томимый жаждой путешественник.
- **20.30** Прекрасная Британия.
- **21.00** Роскошные поездки. Лондон и Бедфордшир.
- **21.30** Шагая по свету. Оман.
- **22.30** По дороге 66.
- **23.00** Великие авантюристы. Непал.
- **0.00** Поход по всему свету.
- **1.00** Томимый жаждой путешественник.
- **1.30** Землепроходцы. Лес Дэйнтри, Австралия.
- **2.00** Поход по всему свету. Путеводитель по Нью-Йорку, ч. 1.

Полную версию телепередач всегда можно посмотреть на сайте www.MySLO.ru

РОССИЯ-СПОРТ

4.30 «Золотые мгновения «Спорта». Хоккей. Чемпионат России - 2005-06. Финал. «Авангард» (Омск) - «Ак Барс» (Казань).
7.00, **9.00, 13.05, 15.40, 21.05, 23.25** «Вести-спорт».
7.10, **13.15** «Спортивный календарь».
7.15 «Золотой пьедестал». О. Белаковский.
7.50 Автоспорт. ЧМ по ралли. «Ралли Японии».
9.10 Волейбол. Мировая лига. Мужчины. Россия - Бразилия.
11.20 «Сборная России». А. Саврасенко.
11.50, **13.25, 2.30** Летний биатлон. ЧМ.
14.20 «Золотой пьедестал». О. Белаковский.
14.55 «Путь Дракона».
15.25 «Рыбалка с Радзишевским».
15.55, **21.15** Футбол. ЧЕ-2007 среди молодежных команд. Отборочный турнир. Россия - Венгрия.
17.55 Баскетбол. ЧЕ-2007. Мужчины. Отборочный турнир. Россия - Чехия.
19.55, **23.35** Водное поло. ЧЕ. Женщины. 1/4 финала.
0.50 Маунтинбайк. ЧМ.
2.00 «Золотой пьедестал». О. Белаковский.

ДЕТСКИЙ ПРОЕКТ

5.00 **-4.00** 7 новостей. Каждый час.
5.05, **12.05** «Советский спорт».
5.25 Бокс. Легендарные бои.
6.05 Зарядка для страны.
6.25, **7.25, 8.25** Веселые старты.
7.05, **11.05** Экстремальный контакт.
8.05, **9.05** Музыкальный трек.
9.25 Мультфильм
10.05 Регби. Чемпионат России. Полуфинал. «ВВА-Подмосковье» - «Слава» (Москва).
11.25 **, 12.25, 13.25, 15.25, 16.05, 17.25, 18.25, 19.25, 20.25** Экстремальный спорт.
13.05, **3.05** Бешеные колеса.
14.05 Автоспорт России. Суперсерия: формула «Русь».
14.25, **21.25** Экстрим: начало века.
15.05, **19.05, 3.25** Магия оружия.
17.05 «220 вольт».
20.05 Автоспорт России. Суперсерия: Ф-1600.
21.05 Диалоги о рыбалке. Классика.
22.05 Дартс. Премьер-лига.
23.05 European Open Poker.

ТЕЛЕКЛУБ

20.00 **«ИНСПЕКТОР ГРАДУС»**, 3-я серия. Сериал
21.00 **«МЕНТОВСКИЕ ВОЙНЫ»**. Фильм 2, 6-я серия. Сериал
22.00 **«ТАМБОВСКАЯ ВОЛЧИЦА»**, 6-я серия. Сериал
23.00 **«СЕМНАДЦАТЬ МГНОВЕНИЙ ВЕСНЫ»**, 9-я серия. Сериал

ЕВРОСПОРТ

5.00, **7.00, 11.30** Теннис. Турнир Большого Шлема. Открытый чемпионат США. День 9.
9.00 Теннис. Турнир Большого Шлема. Открытый чемпионат США. День 9.
10.30 Ралли. ЧМ. «Ралли Японии». Обзор.
17.30 Футбол. ЧЕ. Евро 2008. Журнал.
17.45 Велоспорт. Тур Испании. Этап 11.
19.45, **3.00** Теннис. Турнир Большого Шлема. Открытый чемпионат США. 1/4 финала. Женщины.

ЕВРОПЕЙСКИЕ НОВОСТИ

8.00 **-12.30** Новости за завтраком. Каждые 30 минут.
13.00 **, 13.30, 14.00, 14.30, 17.00, 17.30, 18.00, 18.30** Новости и стиль жизни.
13.17 **, 13.47, 17.17, 17.47** Европейцы.
14.17, **18.17** Парламент.
14.47, **18.47** Ле маг.
15.00 **, 15.30, 16.00, 16.30** Новости за ланчем.
19.00 **, 19.30, 20.00, 20.30, 21.00, 21.30, 22.00, 22.30, 23.00, 23.30, 0.00, 0.30, 1.00, 1.30, 2.00, 2.30, 3.00, 3.30** Вечерние новости.
4.00 **, 4.30, 5.00, 5.30, 6.00, 6.30, 7.00, 7.30** Подробные ночные новости.

ТНТ

7.00 Новости «fm-Медиа»
7.10 **«ОХ УЖ ЭТИ ДЕТКИ»**. Мультсериал
7.35 **«ДАША-СЛЕДОПЫТ»**. Мультсериал
8.00 **«КРУТЫЕ БОБРЫ»**. Мультсериал
8.30 Новости «fm-Медиа»
8.45 Спортweek
9.00 **«БУМЕРАНГ»**. Комедия (США).
11.35 **«Халиф-аист»**. Мультфильм
11.55 **«НАСТОЯЩИЕ МОНСТРЫ»**. Мультсериал
12.25 **«РАКЕТНАЯ МОЩЬ»**. Мультсериал
12.55 **«НОВАЯ ЖИЗНЬ РОККО»**. Мультсериал
13.30 Такси.
14.00 Новости «fm-Медиа»
14.15 Тула: инструкция по применению
14.30 Маски-шоу.
15.00 **«ЗАМУЖ ЗА МИЛЛИОНЕРА»**. Сериал
16.00 **, 21.00** Шоу «Дом 2. Новая любовь!»
17.00 Другая жизнь.
18.00 **«САША + МАША»**. Сериал
18.30 **«СЧАСТЛИВЫ ВМЕСТЕ»**. Сериал
19.00 Новости «fm-Медиа»
19.30 Тула: инструкция по применению
19.45 Крутящий момент
20.00 Ребенок-робот.
22.00 **«СТРАНА ЧУДАКОВ»**. Комедия (США).
23.45 Шоу «Дом 2. После заката».
0.15 Новости «fm-Медиа»

ДАРЬЯЛ-ТВ

6.30 **, 14.30, 15.00** Мультфильм.
8.00 **, 20.00** Самое смешное видео.
8.30 **, 15.30** Фильм «Как уходили кумиры. Евгений Милаев».
8.55 **, 17.55** Неслучайная музыка.
9.00 Телемагазин.
9.30 **, 0.00** «Карданный вал+».
9.55 **«МОБИ ДИК»**. Х/ф
12.00 **, 19.00 «РЫЦАРЬ ДОРОГ»**. Сериал
13.00 **, 18.00 «КРУТОЙ УОКЕР»**. Сериал
14.00 **, 20.30** «Каламбур».
14.50 Мультфильм.
16.00 **«ГОЛОВА ГОРГОНЫ»**. Х/ф
21.00 Шоу российских рекордов.
22.00 **«C.S.I МЕСТО ПРЕСТУПЛЕНИЯ. МАЙАМИ»**. Сериал
23.00 **«ЛАС-ВЕГАС»**. Сериал
0.30 «Каприз».
1.30 «Осторожно, афера!»
2.00 **«СТРОГО НА ЮГ»**. Сериал
2.45 **«34-Й СКОРЫЙ»**. Х/ф
4.00 Как хорошо быть звездой.
4.25 «В засаде».
4.45 Музыка на ДТВ.

НАЦИОНАЛЬНАЯ ГЕОГРАФИЯ

8.00 Самые страшные стихийные бедствия: землетрясения.
9.00 Расследования авиакатастроф. Наперегонки с бурей.
10.00 **, 15.00, 21.00** Опасные встречи: Где обитает страх.
11.00 **, 16.00** Суперсооружения: Супермосты - Греция.
12.00 **, 17.00** Суперсооружения: Самая большая плотина в мире.
13.00 **, 1.00** Расследования авиакатастроф. Пожар на борту.
14.00 Рубежи большого строительства. Овал.
18.00 В мире диких животных, 16-я серия.
18.30 Крокодиловые хроники: Аллигаторы в беде.
19.00 Созданные убивать: Летающие насекомые.
20.00 Рубежи большого строительства. Морские сооружения.
22.00 Реальность или фантастика? Снежный человек.
23.00 **, 2.00** Суперсооружения: Супермосты - Китай.
0.00 **, 3.00** Суперсооружения: Крупнейший порт мира.

02-TV

7.00 **, 9.30, 18.20, 21.30** Телгазета
7.45 **, 21.45** Новости fm-медиа
8.00 **, 18.35** Крутящий момент
9.00 События. Тульское время.
9.15 Повод для встреч.
9.00 Православная библиотека
21.00 События. Тульское время.
21.20 Без протокола

ТВ-ЦЕНТР Тула

6.00 **, 7.30** «Настроение».
7.00 Настроение. Тула.
8.30 **, 21.20 «СЕСТРЫ»**. Сериал (Россия).
9.25 **, 12.35, 15.30, 17.25, 22.55, 0.45** «Битва за Москву».
9.30 **«ТРИ ТОПОЛЯ» НА ПЛЮЩИХЕ»**. Х/ф
11.15 «Репортер».
11.30 **, 14.30, 0.30** «Петровка, 38».
11.45 **, 14.45, 20.45** «События».
12.00 «В центре внимания. Доживем до понедельника?»
12.40 **, 2.00 «ОДНО ДЕЛО НА ДВОИХ»**. Сериал (Германия).
13.55 «Деловая Москва».
15.00 **, 5.35 «ИЗГНАННИК»**. Мультсериал (Япония).
15.35 **, 23.00 «ХЕРУВИМ»**. Сериал (Россия).
16.30 «Новое «Времечко».
17.30 **«ЛЮБОВЬ И ТАЙНЫ»**. Сериал (Италия).
18.30 **«ЗОЛОТАЯ ТЕЩА»**. Сериал
19.00 «События. Тула».
19.25 Прогноз погоды.
19.30 «Экономическая среда».
19.50 «Ключевой момент».
22.20 «В центре внимания. Национальный дозор».
0.00 «События». «25 час».
3.05 **«ДОРОГОЕ УДОВОЛЬСТВИЕ»**. Х/ф
4.45 **«ПО ЗАКОНУ»**. Сериал (Великобритания).

ТВ-1000

4.00 **, 22.00 «ДОРИАН ГРЕЙ»**. Ужасы (США - Канада).
6.00 **«БЕССТРАШНЫЙ»**. Триллер (Великобритания - Германия).
8.00 **«ЖАНДАРМ ИЗ СЕН-ТРОПЕ»**. Комедия (Франция).
10.00 **«ЛЕГЕНДА БАГГЕРА ВАНСА»**. Драма (Великобритания - США).
12.00 **«БАСТЕР»**. Детектив (Великобритания).
14.00 **«ЖАНДАРМ И ИНОПЛАНЕТЯНЕ»**. Комедия (Франция).
16.00 **«САЛОН КРАСОТЫ «ВЕНЕРА»**. Комедия (Франция).
18.00 **«МСТИТЕЛИ: ИГРА ДЛЯ ДВОИХ»**. Комедия (Великобритания - Франция, 1997 г.)
Режиссер: М. Моубрей. В ролях: С. Нил, К. Скотт Томас, Х. Бонэм Картер.
Столкнувшись ночью на лондонском мосту, двое самоубийц решили, что смерть - самый легкий выход из положения. Они решают объединиться и отомстить своим обидчикам.
20.00 **«СТРАСТНАЯ НЕДЕЛЯ»**. Триллер (Германия - Великобритания - Франция).
0.00 Playboy.

МТВ

6.00 **, 8.00, 14.00, 16.30** MTV-пульс.
7.00 **, 13.00** Ru-zone.
9.00 Хит-парад «Русская 10-ка».
10.00 **, 15.00, 23.00** Дневник RMA 2006.
10.15 **, 23.15** Копы под прицелом.
10.30 Киночарт.
11.00 **, 21.00** Жестокие игры.
11.30 **, 21.30** Подстава.
12.00 Полный доступ к диетам знаменитостей.
15.15 По домам.
15.30 Голливудские холмы.
16.00 Делаем деток.
17.30 Хит-парад «Рингтон Чарт».
18.30 **«КРУТОЙ УЧИТЕЛЬ ОНИЗУКА»**. Мультсериал
19.00 Правда жизни.
20.00 100 самых известных подростков.
22.00 **«КЛАВА, ДАВАЙ!»** Сериал
22.30 Катись и пой.
23.30 Правдивые голливудские истории.
0.30 Самые-самые... парни.

MEZZO

8.00 **, 14.00, 22.00** Секвенции.
11.55 **, 15.35, 21.00, 22.40, 0.55** Обзор фестивалей.
12.00 Й.С. Бах. Magnificat BWV 243.
13.30 Северин фон Эккардштайн.
15.45 Трансклассика.
17.40 Г. Берлиоз «Реквием».
18.40 Г. Берлиоз «Гарольд в Италии».
19.30 Симфолли (мультфильм).
20.20 Мультконцерт.
21.05 Секвенции: Джаз.
22.50 Музыкальная Европа. Концерт.

JETIX

8.00 **«ПРИНЦЕССА СИССИ»**.
8.20 **«ШКОДЛИВЫЙ ПЕС»**.
8.40 **«ПИРАТ БЕШЕНЫЙ ДЖЕК»**.
8.50 **«УОЛТЕР МЭЛОН»**.
9.15 **«ГАДЖЕТ И ГАДЖЕТЯНЕ»**.
9.40 **, 18.20 «ТУТЕНШТЕЙН»**.
10.30 **, 15.50 «SHURIKEN SCHOOL»**.
10.55 **, 16.15 «ЖИЗНЬ С ЛУИ»**.
11.20 **, 17.35, 0.05 «НЕПОБЕДИМАЯ КОМАНДА СУПЕР-ОБЕЗЬЯНОК!»**
11.45 **, 17.10, 22.35 «А.Т.-О.М.»**
12.10 **, 18.40 «ВЕДЬМА»**.
13.00 **, 21.00 «ВОИНЫ-МОНСТРЫ»**.
13.25 **, 20.35 «ГАЛАКТИЧЕСКИЙ ФУТБОЛ»**.
13.50 **, 19.50 «ТОТАЛ СПАЙС»**.
14.15 **«ЧТО С ЭНДИ?»**
15.05 **«ДЕТКИ ИЗ КЛАССА 402»**.
17.00 **«PUCCA»**.
18.00 **«ТОФУС»**.
19.05 **«ВЕДЬМА»**.
19.30 **«СОНИК Х»**.
20.15 **«ТОТАЛ СПАЙС»**.
21.20 **«НОВАЯ СЕМЕЙКА АДАМС»**.
21.45 **, 22.10 «КОРОЛЬ-ШАМАН»**.
23.00 **, 23.20 «СПАЙДЕРМЭН»**.
23.45 **«ЖЕЛЕЗНЫЙ ЧЕЛОВЕК»**.
0.30 **«ИКС-МЭН»**.
0.50 **«ФАНТАСТИЧЕСКАЯ ЧЕТВЕРКА»**.
1.15 **«АВТОГОНЩКИКИ НАСКАР»**.
1.35 **«ДЬЯВОЛИК»**.

ХОЛЛМАРК

0.45 **«КОНЕЦ ЗИМЫ»**. Х/ф (США).
2.30 **«МЭРИ ХИГГИНС КЛАРК: ПРЕСТУПЛЕНИЕ СТРАСТИ»**. Триллер
4.15 **«АРИФМЕТИКА ДЬЯВОЛА»**. Х/ф (США).
6.00 **, 10.00 «ДЕСЯТОЕ КОРОЛЕВСТВО»**, Драма ч. 3.
7.30 **, 14.00** Вестерн «Дюранго». (США).
9.15 **, 17.30 «ДОЧЕРИ МАКЛЕОДА 3»**, Сериал ч. 56. (Австралия).
11.30 **, 15.45 «НАЗАД В ДЕЛЬТУ»**. Х/ф (США, 1998 г.)
Режиссер: М. Анджело. В ролях: У. Снайпс, Э. Вудард.
В жизни семьи наступают тяжелые времена. Роза Линн посылает своих внуков и их мать-алкоголичку из Чикаго назад в Миссисипи, чтобы жить с ее братом и его больной женой. Путь меняет жизнь этой тройки.
13.15 **, 18.30 «УТРЕННИЙ ВЫПУСК 3»**, Сериал ч. 21.
19.30 **«РАСКАТЫ ГРОМА»**. Х/ф (США).
21.15 **«ПРАЗДНИК ВСЕХ СВЯТЫХ»**, Х/ф ч. 1.
23.00 **«ПРАЗДНИК ВСЕХ СВЯТЫХ»**, Х/ф ч. 2.

МУЗ-ТВ

5.00 «Энергетик».
6.00 «Наше».
7.00 «Энергетик».
9.30 «Срочный хит-парад».
10.00 «Наше».
10.50 Pro-новости.
11.00 Звезды зажигают.
11.55 «Правдивые голливудские истории». Майкл Джексон.
12.55 «Кино Премьеры».
13.25 «Shейкер».
14.50 «Алфавит».
15.00 «Da чарт».
15.55 «Гангрейв».
16.30 «Шальные деньги».
16.35 «Музыка со SMS-ыслом».
18.00 «ЧМ».
18.30 «Музыка со SMS-ыслом».
19.30 «Крутящий момент».
20.00 «Мультяшка».
20.25 «Правдивые голливудские истории». Империя Плейбой.
21.20 «Звездные будни».
21.55 «Ближе к звездам».
22.50 «20».
23.40 Pro-новости.
23.45 «Шальные деньги».
0.00 «Музыка со SMS-ыслом».
3.00 «Shейкер».

ТВ-3 Тула

5.30 **«ГАРФИЛД 2»**, 84-я серия. Мультсериал
6.00 Победоносный голос.
6.30 **, 8.00, 13.00** Про кино.
7.00 **«САБРИНА - МАЛЕНЬКАЯ ВЕДЬМА»**, 63-я серия. Мультсериал
7.30 **, 14.00** Мультфильм.
8.30 **«КОМНАТА СМЕХА»**, 4-я серия. Сериал
9.00 **«СЛУЖАНКА»**. Х/ф (Франция - США).
11.00 **«ВХОД И ВЫХОД»**. Х/ф (США).
13.30 **«КОМНАТА СМЕХА»**, 5-я серия. Сериал
14.15 **«20000 ЛЬЕ ПОД ВОДОЙ»**. Х/ф (США).
16.30 **«ГОРБАТАЯ ГОРА»**. Х/ф (США, 2005 г.)
Режиссер: Э. Ли. В ролях: Х. Леджер, Д. Джиллен-хол, А. Фэрис.
Летом 1963 года в Вайоминге два симпатичных паренька в ковбойских шляпах - Джек и Эннис - ушли в горы следить за отарой овец. Однажды ночью - то ли от одиночества, то ли вдохновившись мистической красотой открыточных пейзажей - они полюбили друг друга в палатке.
20.00 Киномания.
20.30 **«КОНТРОЛЬ»**. Х/ф (США).
22.30 **«ЧЕТВЕРТЫЙ АНГЕЛ»**. Х/ф (Канада - Великобритания).
0.30 **, 3.30 «СЕМЬЯ СОПРАНО»** в правильном переводе Гоблина, 15-я серия. Сериал
1.30 **«В ТЕНИ ЗЛА»**. Х/ф (США).
4.30 Релакс.

XXI ВЕК

10.00 **, 18.00, 2.00 «ХЕМИНГУЭЙ»**, 3-я серия. Драма (Италия - Франция - Германия - США).
11.45 **, 19.45, 3.45 «35 С НЕБОЛЬШИМ»**. Комедия (Франция).
13.35 **, 21.35, 5.35 «ВКУС «СОЛНЕЧНОГО СВЕТА»**. Драма (Канада - Венгрия).
16.30 **, 0.30, 8.30 «КРИМИНАЛЬНЫЕ СВЯЗИ»**. Триллер (США - Франция).

«ДАМСКИЙ КЛУБ»

7.00 **, 0.45** Музыка на канале.
7.50 **, 11.00, 18.00** «Красотка».
8.25 Fashion.
9.00 «С добрым утром, любимая!»
10.00 **, 19.00, 0.30** «Все лучшее, для Вас».
12.00 «Твой дом».
13.00 «Приятного аппетита».
14.00 **«ГОДЕН К НЕСТРОЕВОЙ»**. Комедия
15.40 «Следы в истории».
16.00 «Наши дети».
17.00 **«АЛОНДРА»**, 83-я серия. Сериал
20.00 «Зеркало жизни».
21.00 «Ваш личный парапсихолог».
22.00 «Сексуальная революция».
23.00 **«ЧУЖОЙ ПЕС»**. Комедия (Франция).

ТВ-МИР

6.50 Заряжайся!
8.30 **«БЛИЗНЕЦЫ»**, 156-я серия. Сериал
9.30 **, 12.30, 15.30, 18.30, 21.30** «Новости Содружества».
9.45 **, 16.30** Учим английский.
10.00 **, 17.40** «Неизвестная планета». Док. сериал
10.30 **«ОХОТА НА ЕДИНОРОГА»**. Х/ф
12.00 **, 15.50** «Великие иллюзии: история фокуса». Док. сериал
12.50 **, 18.55** Спорная территория.
14.00 Дети солнца.
14.25 **«БЛИЗНЕЦЫ»**, 157-я серия. Сериал
16.45 «Собаки от А до Я». Док. сериал
17.15 Казахстан: страницы истории.
18.15 Акценты.
19.55 «Тик-так».
20.10 **«КАЗИНО»**, 1-я серия. Х/ф
21.55 **«КРЫСЫ, ИЛИ НОЧНАЯ МАФИЯ»**. Х/ф (Россия, 1991 г.)
Режиссеры: Ю. Музыка, Е. Васильев. В ролях: М. Вилсонс, И. Рыжов, А. Яковлев.
Бывший детдомовец, отсидев срок за драку, возвращается в родной город и устраивается работать шофером в таксопарк. Но здесь действует местная мафия...
23.30 **«КЛУБНИЧКА»**. Сериал
1.00 Акценты +.

ШКОЛЬНИК

7.55 **, 15.55, 23.55** Программа передач.
8.00 **, 16.00, 0.00** История 10 класс. «Особенности экономического развития России на рубеже 19 - 20 веков».
8.45 **, 16.45, 0.45** «Опасная зона».
9.00 **, 17.00, 1.00** Алгебра 10 класс. «Радианная мера угла».
9.40 **, 17.40, 1.40, 13.50, 21.50, 5.50** Телевикторина.
9.45 **, 17.45, 1.45 «Сказка старого дуба»**. Мультфильм
10.00 **, 18.00, 2.00** «Музей технических изобретений»: «Текстильный музей».
10.15 **, 18.15, 2.15 «БЕЛЫЙ КЛЫК»**. Х/ф
11.35 **, 19.35, 3.35** Мультфильм
12.00 **, 20.00, 4.00** Педсовет.
12.30 **, 20.30, 4.30** «Москва на все времена»: «Лефортово».
13.00 **, 21.00, 5.00** Телеигра «Идущие вперед».
13.25 **, 21.25, 5.25** «Путешествие в царство природы»: «Пантанал». Фильм 2.
14.00 **, 22.00, 6.00** Физика 10 класс. «Основные положения МКТ и их опытное обоснование».
14.45 **, 22.45, 6.45** «Приключения в зоопарке»: «Зоопарк в Мельбурне (Австралия)».
15.10 **, 23.10, 7.10** Русский язык 10 класс. «Основные принципы русской орфографии. Правописание безударных гласных в корне».

ФИЛЬМ ДНЯ

СТС, 22.00

«ПАРНИ ИЗ ЖЕНСКОЙ ОБЩАГИ». (США, 2002 г.)

Дуфер, Адам и Дэйв (Харланд Уильямс, Майкл Розенбаум, Барри Уотсон) решили выдать себя за девушек и найти приют в женском общежитии!

Режиссер: Уоллас Володарски.

В ролях: Барри Уотсон, Харланд Уильямс, Майкл Розенбаум, Мелиса Сэйджмиллер.

Комедия. Неприятности у друзей-студентов университета Дэйва, Адама и Дуфера случались, и не раз. Но теперь судьба пнула уж очень жестоко: их подставили с деньгами, да еще выгнали из общежития. Бедняги остались на улице...

ПЕРВЫЙ КАНАЛ

5.00 Новости.
5.05 «Доброе утро!»
9.00 Новости.
9.20 **«СЕСТРЫ ПО КРОВИ»**. Сериал
10.20 **«ОСТАТЬСЯ В ЖИВЫХ»**. Сериал
12.00 Новости.
12.20 «Детективы».
13.00 «Лолита. Без комплексов».
14.00 Другие новости.
14.30 «Понять. Простить».
15.00 Новости.
15.20 «Вне закона».
15.50 **«ЛЮБОВЬ КАК ЛЮБОВЬ»**. Сериал
17.00 «Федеральный судья».
18.00 Вечерние новости.
18.20 «Пусть говорят».
19.00 **«ПЯТЬ МИНУТ ДО МЕТРО»**. Сериал
20.00 **«СЕСТРЫ ПО КРОВИ»**. Сериал
21.00 «Время».
21.30 **«ОСТАТЬСЯ В ЖИВЫХ»**. Сериал
23.05 Всероссийский конкурс молодых исполнителей «Пять звезд». Открытие.
0.50 **«ТАКСИСТ»**. Х/ф (США, 1976 г.)

Джоди Фостер.

Режиссер: М. Скорсезе. В ролях: Р. де Ниро, Д. Фостер, П. Бойл.
Герой, вернувшись из Вьетнама, устраивается работать таксистом в ночную смену. Перед ним раскрывается вся грязь нью-йоркской жизни, и он решает бороться с ней - на насилие отвечать насилием.

3.00 Новости.
3.05 **«Я, ТЫ, ОНИ»**. Х/ф (Бразилия, 2000 г.)
Режиссер: А. Ваддинктон. В ролях: Р. Казэ, Л. Дуарте, С. Гарсия.
Бедная, страдающая от постоянной засухи деревушка на северо-востоке Бразилии. Здесь, вместе со своим сыном, появляется незамужняя Дарлин. Вскоре один из местных жителей Озиас предлагает ей вступить в брак...

РОССИЯ ТВ-Тула

5.00 «Доброе утро, Россия!»
6.45 **, 7.15, 7.45, 8.15** «Местное время. Вести - Тула».
8.45 «Паутина. Торговая мафия». Док. фильм
9.45 «Вести. Дежурная часть».
10.00 **«ТАЙНЫ СЛЕДСТВИЯ»**. Сериал
11.00 «Вести».
11.30 «Местное время. Вести - Тула».
11.50 **«ТАЙНЫ СЛЕДСТВИЯ»**. Сериал
12.50 Ток-шоу «Частная жизнь».
13.45 «Вести. Дежурная часть».
14.00 «Вести».
14.20 «Местное время. Вести - Тула».
14.40 «Суд идет».
16.00 «Кулагин и партнеры».
16.40 «Вести. Дежурная часть».
17.00 «Вести».
17.20 «Местное время. Вести - Тула».
17.40 **«ОБРЕЧЕННАЯ СТАТЬ ЗВЕЗДОЙ»**. Сериал
18.40 **«ВОЛЧИЦА»**. Сериал
19.40 «Вести. Дежурная часть».
20.00 «Вести».
20.45 «Местное время. Вести - Тула».
21.05 «Спокойной ночи, малыши!»
21.15 **«ТАЙНЫ СЛЕДСТВИЯ»**. Сериал
23.15 «Страсти по Солоницыну». Док. фильм
0.15 «Вести +».
0.35 **«ИМПЕРИЯ СОЛНЦА»**. Х/ф (США, 1987 г.)

Джон Малкович.

Режиссер: С. Спилберг. В ролях: К. Бейл, Д. Малкович, М. Ричардсон.
Экранизация романа Дж. Г. Бэлларда. Когда 2-я мировая война охватила весь Восток, то Шанхай, где жила семья Джима Бэлларда, не стал исключением. Мир мальчика, в котором царили самодельные пробково-деревянные модели, вечно деловые слуги и самые фантастические мечты о будущем, - этот мир был в одно мгновение взорван, превратившись в концлагерь...

3.15 «Дорожный патруль».
3.35 **«ЗАКОН И ПОРЯДОК»**. Сериал (США).
4.20 Канал «Евроньюс».

НТВ

6.00 «Сегодня утром».
9.00 «Наше все!»
10.00 «Сегодня».
10.20 «Главная дорога».
10.55 **«ВСЕ ВКЛЮЧЕНО»**. Сериал
11.55 **«ВСЕ ЗОЛОТО МИРА»**. Сериал
13.00 «Сегодня».
13.30 **«ОСТРОГ. ДЕЛО ФЕДОРА СЕЧЕНОВА»**. Сериал
14.30 **«КОДЕКС ЧЕСТИ 3»**. Сериал
15.30 «Чрезвычайное происшествие. Обзор».
16.00 «Сегодня».
16.20 **«УЛИЦЫ РАЗБИТЫХ ФОНАРЕЙ»**. Сериал
18.35 «Чрезвычайное происшествие. Обзор».
19.00 «Сегодня».
19.50 **«ОСТРОГ. ДЕЛО ФЕДОРА СЕЧЕНОВА»**. Сериал
21.00 **«КОДЕКС ЧЕСТИ 3»**. Сериал
22.00 «Сегодня».
22.45 **«СМЕРТЕЛЬНОЕ ОРУЖИЕ 4»**. Боевик (США, 1998 г.)

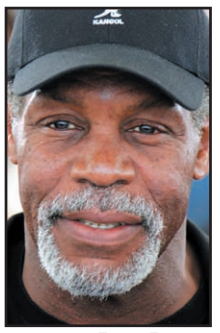

Дэнни Гловер.

Режиссер: Р. Доннер. В ролях: М. Гибсон, Д. Гловер.
Герои, уже в звании капитанов каждый, преследуют банду китайских фальшивомонетчиков. Перестрелки, драки, погони, взрывы - непременные атрибуты расследования, которые проводят бравые копы.

1.15 **«ПЛОТЬ И КРОВЬ»**. Боевик (США - Великобритания, 1985 г.)
Режиссер: П. Верховен. В ролях: Р. Хауэр, Д. Джейсон Ли, Т. Берлинсон.
Средневековая Европа: военные походы, жуткие болезни, религиозные распри, грубые нравы... Разворачивается кровавый поединок за красавицу Агнес, в которую влюблены двое мужчин - сын барона Стефан и солдат Мартин...

3.30 **«ВСЕ ЗОЛОТО МИРА»**. Сериал
4.20 **«ТЮРЬМА «OZ»**. Сериал (США).
5.15 **«МОРСКАЯ ПОЛИЦИЯ: СПЕЦОТДЕЛ»**. Сериал (США).

СТС-ТУЛА

6.00 **«НОВАЯ СЕМЕЙКА АДДАМС»**. Сериал
6.55 **«СМЕШАРИКИ»**. Мультсериал
7.00 **«ДЕДУШКА МОЕЙ МЕЧТЫ»**. Сериал
7.30 **«МОЯ ПРЕКРАСНАЯ НЯНЯ»**. Сериал
8.00 **«ПЕТЯ ВЕЛИКОЛЕПНЫЙ»**. Сериал
9.00 Новости «fm-Медиа» Прогноз погоды
9.28 **, 19.58, 0.28** Настроение с Е. Гришковцом.
9.30 **«КАДЕТСТВО»**. Сериал
10.30 **«ВЕСЕЛЫЕ НЯНЬКИ»**. Х/ф
12.30 **«ТАЛИСМАН ЛЮБВИ»**. Сериал
13.30 Новости «fm-Медиа» Прогноз погоды
14.00 **«СМЕШАРИКИ»**. Мультсериал
14.05 **«ПУТЕШЕСТВИЕ К ЦЕНТРУ ЗЕМЛИ»**. Мультсериал
14.30 **«ЗВЕЗДНЫЙ ДЕСАНТ»**. Мультсериал
15.00 **«ЧТО НОВЕНЬКОГО, СКУБИ ДУ?»** Мультсериал
15.30 **«ОХОТНИКИ ЗА ПРИВИДЕНИЯМИ»**. Мультсериал
16.00 **«БАНДА БЫСТРОГО ДЬЯВОЛА»**. Сериал
16.30 **«100 ПОДВИГОВ ЭДДИ МАКДАУДА»**. Сериал
17.00 **«ЗАЧАРОВАННЫЕ»**. Сериал
18.00 **«НЕ РОДИСЬ КРАСИВОЙ»**. Сериал
19.00 **«МОЯ ПРЕКРАСНАЯ НЯНЯ»**. Сериал
19.30 Новости «fm-Медиа» Прогноз погоды
20.00 **«ПЕТЯ ВЕЛИКОЛЕПНЫЙ»**. Сериал
21.00 **«КАДЕТСТВО»**. Сериал
22.00 **«БЕЗ ЧУВСТВ»**. Х/ф (США, 1998 г.)
Режиссер: П. Сфирис. В ролях: М. Уэйанс, М. Лиллард, Б. Дуриф.
Нищий студент Даррил Уизерспун пытается найти деньги, чтобы оплатить свое существование, учебу в университете и поддержать мать, которую отец бросил вместе с кучей маленьких детей. Однажды Уизерспун увидел на столбе объявление...

0.00 Новости «fm-Медиа» Прогноз погоды
0.30 Детали.
1.30 **«ЧАСТИ ТЕЛА»**. Сериал
2.20 **«БЕЗ ПОЩАДЫ»**. Х/ф
3.45 **«МИССИЯ ЯСНОВИДЕНИЯ»**. Сериал
5.10 Музыка на СТС.

КУЛЬТУРА

7.00 Канал «Евроньюс».
10.00 **, 19.30, 0.00** «Новости культуры».
10.15 **, 1.20, 2.50** Программа передач.
10.25 «Повелители духов», 11-я серия. Док. сериал «Под сенью Ганеши». (Франция).
10.55 **«ЗОЛОТАЯ РЕЧКА»**. Х/ф
12.30 **«ЗООЛОГИЧЕСКИЙ ПЕРЕУЛОК, 64»**. Мультсериал (Франция - Великобритания).
13.05 «Провинциальные музеи России». «Все в ажуре».
13.30 «1825 год. Загадки междуцарствия». «Я. Гордина», ч. 4.
14.00 **«НЕ СОШЛИСЬ ХАРАКТЕРАМИ»**. Х/ф
15.20 «Благодарен судьбе». «В доме у Станиславского», ч. 1.
15.55 **«МОРСКИЕ ПСЫ»**. Мультсериал (Канада - Франция).
16.20 **«СКАЗКИ СТАРОГО ВОЛШЕБНИКА»**, 2-я серия. Х/ф
17.25 «Хранители Рима», 1-я серия. Док. фильм (Франция).
18.20 Концерт.
19.00 «Пленницы судьбы». Н. Голицына.
19.50 **«ПОЗДНЯЯ ВСТРЕЧА»**. Х/ф
21.10 «Черные дыры. Белые пятна».
21.50 «Истина страстей». «Таланты и поклонники».
22.15 **«ЛУЧШИЕ ИЗ МОЛОДЫХ»**, 7-я и 8-я серии. Сериал (Италия).
0.25 «Легенды и явления культуры Америки». Рей Бредбери.
1.05 «Pro memoria». «История в картинках», ч. 3.
1.25 «Хранители Рима». (Франция), 1-я серия. Док. фильм
2.20 «Самые громкие преступления и процессы XX века». Док. сериал (Великобритания).

ЗВЕЗДА

6.00 **, 8.00, 22.30** «Служивые люди».
6.30 «Технодром имени Кулибина».
7.00 Мультфильм.
7.40 ТОП-Новости.
7.45 **, 1.45** «ГТО».
8.30 **, 22.00** «Генерал Карбышев. Смерть и жизнь». Док. фильм
9.00 «Русь казачья».
9.30 **, 16.30** «Малая земля». Док. фильм
10.00 **, 17.00** «Мир цирка с Терезой Дуровой».
10.30 **, 0.45** «Наземный космос». Док. фильм
11.00 **, 17.30 «САЛОМЕЯ»**, 4-я серия. Х/ф (Россия).
12.00 **«ТЫ И Я»**. Х/ф
14.00 **, 1.15** «Неопознанные живые объекты». Док. сериал
14.30 **, 4.30 «ПОСЛЕ ДОЖДИЧКА В ЧЕТВЕРГ»**. Х/ф
16.00 «Уроки истории. Бородино 1812».
18.30 **, 2.00 «ТУЧИ НАД БОРСКОМ»**. Х/ф
20.20 **«ОСЕНЬ»**. Х/ф
23.00 **«ТЕЛОХРАНИТЕЛЬ»**. Х/ф
3.45 «Дом актера».

REN-TV

6.00 Муз. канал.
6.30 **«ТАРАКАН-РОБОТ»**. Мультсериал (США).
6.55 **«ГАРГУЛЬИ»**. Мультсериал (США).
7.20 **«ДЕЙГАНДР»**. Мультсериал (США).
7.40 «Ради смеха».
8.00 **«ГРИФФИНЫ»**. Мультсериал (США).
8.25 **«СОЛДАТЫ 9»**. Сериал
9.30 «24».
10.00 «Час суда. Дела семейные».
11.00 «Час суда».
12.00 «Жить вкусно с Джейми Оливером». (Великобритания).
12.30 «24».
13.00 Гейм-шоу «Сделка?!»
14.00 **«ДРУЗЬЯ»**. Сериал (США).
15.00 **«ГРИФФИНЫ»**. Мультсериал (США).
15.30 «Ради смеха».
16.00 **«ДРУЖНАЯ СЕМЕЙКА»**. Сериал
17.00 **«СОЛДАТЫ 9»**. Сериал
18.00 «Проверено на себе».
19.00 **«СИМПСОНЫ»**. Мультсериал (США).
19.30 «24».
20.00 Гейм-шоу «Сделка?!»
21.00 **«СОЛДАТЫ 9»**. Сериал
22.00 «Суперняня».
23.00 **«ДРУЗЬЯ»**. Сериал (США).
23.30 «24».
0.15 **«ДРУЗЬЯ»**. Сериал (США).
0.45 **«ГОДЗИЛЛА: СПАСИТЕ ТОКИО»**. Х/ф (Япония).
2.35 **«МЭШ»**. Сериал (США).
4.10 Ночной музыкальный канал.
4.35 «Жить вкусно с Джейми Оливером». (Великобритания).

«ДОМАШНИЙ»

6.30 **«АЛЬФ»**. Сериал
7.00 «Полезное утро».
9.30 **«ОТЦЫ И ДЕДЫ»**. Комедия
11.15 «Декоративные страсти».
11.30 **, 19.30 «ТЫ - МОЯ ЖИЗНЬ»**. Сериал
12.30 **, 20.30 «ЛЮБА, ДЕТИ И ЗАВОД»**. Сериал
13.00 «Детский доктор».
13.30 «Кулинарный техникум».
14.00 «Детская комната».
14.30 «Необычные дома мира».
15.00 «Звездные судьбы».
15.15 **«ТЕЛОХРАНИТЕЛЬ»**. Сериал
16.30 **«СТРАСТИ»**. Сериал
17.30 Док. цикл. «Возвращение домой». «И. Дапкунайте. Вильнюс».
18.30 **«СКОРАЯ ПОМОЩЬ»**. Сериал
21.00 Док. цикл. «Возвращение домой». «Алексей Гуськов. Киев».
22.00 «Жизнь по-домашнему».
23.00 «Жизнь в цветах».
23.30 **«МАЛЬЧИК И ДЕВОЧКА»**. Мелодрама («Ленфильм», 1966 г.)
Режиссер: Ю. Файт. В ролях: Н. Богунова, Н. Бурляев, А. Бендова, Т. Коновалова.
Мелодрама по одноименному рассказу Веры Пановой.

1.00 **, 5.45** Городские новости.
1.15 **«ЖЕНАТЫ... С ДЕТЬМИ»**. Сериал
2.25 **«МОЛОДЫЕ И ДЕРЗКИЕ»**. Сериал

РАМБЛЕР

7.00 **, 12.00, 15.00, 19.00** «Новости высоких технологий».
7.30 **, 14.35 «РИПЛИ В ПОИСКАХ НЕВЕРОЯТНОГО»**. Мультсериал (Канада - Франция).
8.00 «Машины монстры». «Гиганты строительной техники».
9.00 «Ваш личный гид». «Чехия и Польша».
10.00 **, 22.30** «Невероятные истории: вымысел или реальность?»
11.00 «Древние открытия». Док. сериал «Удивительные машины».
12.30 «Вы играй!»
13.30 «Борьба за выживание». Док. сериал «Тигры за дверью».
15.30 **, 20.00** «@нгл. яз.»
16.05 «Таласса. Люди моря», 5-я серия.
17.00 «Ваш личный гид». «Непал».
18.00 «Борьба за выживание». Док. сериал «Охотники небес».
19.30 **, 0.30** «Кунсткамера».
20.30 «Машины монстры». «Комбайны гиганты».
21.30 «Таласса. Люди моря», 6-я и 7-я серии.
23.30 «Древние открытия 2». Док. сериал «Боевые машины».
1.00 «Ночью можно».

РБК

6.00 **-5.30** Новости. Каждые 30 минут.
6.10 **, 6.35, 7.10, 7.35, 8.10, 8.35, 9.10, 10.10, 11.10, 12.10, 13.10, 14.10, 15.05, 16.10, 17.15, 18.10, 20.10, 21.20, 22.05, 23.15, 1.15, 2.10, 3.10, 4.10, 5.10** Рынки.
6.15 **, 7.20, 8.20, 9.20, 10.20, 3.15, 4.15** Российская пресса.
6.25 **, 17.50** Деловая литература.
6.40 **, 7.40, 8.40, 10.35, 2.15, 4.20** Зарубежная пресса.
6.45 **, 7.45, 8.25, 9.50, 5.25** Автоновости.
6.50 **, 7.50, 8.50, 9.53** С-news.
6.53 **, 7.53, 8.53, 10.25** Бизнес-стиль.
7.25 **, 8.45, 9.25** Афиша.
9.35 **, 22.10** Зарубежный бизнес.
10.40 Открытие торгов в России.
10.50 **, 16.20, 18.50, 5.50** Азбука инвестора.
11.15 Эмитенты.
12.15 **, 14.35, 18.35** Новости компаний.
12.35 Капитал.
13.35 **, 3.35** Сфера интересов.
14.50 **, 18.20, 2.20** Звездная пыль.
15.15 В фокусе.
16.35 **, 2.35** Капитал.
17.35 Открытие торгов в Америке.
19.10 Итоги торгов в России.
19.35 **, 4.35** С-news.
20.35 Персона.
21.10 **, 1.10** Интрига дня.
22.35 Сфера интересов.
23.35 Рекламная пауза.
0.10 Закрытие торгов в Америке.
0.15 В фокусе.

ЭКСПЛОРЕР

7.00 **, 13.00** «Человеческий инстинкт». Док. сериал (Великобритания).
8.00 **, 14.00** «Путешествия, какие не купишь за деньги». Док. фильм (Великобритания).
9.00 **, 15.00** «Укротители льдов». Док. сериал (США).
9.30 **, 15.30** «Пятая скорость». Док. сериал (Великобритания).
10.00 **, 16.00** «Максимальный катер». Док. сериал (США).
11.00 **, 17.00** «Пабло Эскобар - кокаиновый Король». Док. фильм (США - Колумбия).
12.00 **, 18.00** «Катастрофы в миллиард долларов». Док. сериал (США).
19.00 «Экстремальные улики». Док. сериал (США).
19.30 «Экстрим вокруг света». Док. сериал (ЮАР).
20.10 «Вызов». Док. сериал (Великобритания).
21.00 **, 21.30** «Звезды и колеса». Док. сериал (Великобритания).
22.00 «Преступные гении». Док. фильм (США).
22.30 «72 часа: Настоящее преступление». Док. сериал (Канада).
23.00 «Криминал-галерея». Док. сериал (США).
0.00 «Экстремальный секс». Док. фильм (Великобритания).

ДИСКАВЕРИ

8.00 **, 13.55** Супервойны на свалке. Пожарные машины.
8.55 **, 14.50** Найти павших. Ипр, 1914 год.
9.50 **, 15.45** Самые крупные операции САС. Освобождение иранского посольства.
10.20 **, 16.15** Самые крупные операции САС. Война на Мальвинах.
10.45 **, 18.30** Второе рождение машины, ч. 13.
11.10 Экстремальные машины. Атомная подводная лодка.
12.05 Версаль без секретов. Мизансцена.
13.00 Терри Джонс. Жизнь в средние века. Крестьянин.
13.30 Терри Джонс. Жизнь в средние века. Монах.
16.40 **, 4.50** Американское казино.
17.35 Автомобиль мечты. Кобра.
18.00 **, 5.45** Махинаторы. Mercedes Cosworth, ч. 2.
19.00 Дерзкие проекты. Расширение Панамского канала.
20.00 **, 6.10** Шпионы, ч. 6.
21.00 **, 7.05** Разрушители легенд. Коричневая нота.
22.00 Охотники за легендами. Волынщик.
23.00 Архивы ФБР. Террор на продажу.
0.00 Виновен или нет?, ч. 6.
1.00 Криминалисты. В объективе камеры.
2.00 Травматологи. Слишком весело.
3.00 Гладиаторы Второй мировой войны. Истребительное командование британских ВВС.
3.55 Архивы ФБР. Бунт в тюрьме в Атланте.

ПЛАНЕТА ЖИВОТНЫХ

8.00 **, 14.30, 21.00, 7.00** Животные от А до Я: Бобры - первоклассные строители.
8.30 Удивительные истории о животных, 4-я серия.
9.00 **, 13.00, 2.00** Самые забавные животные планеты, 7-я серия.
9.30 **, 13.30, 2.30** Самые забавные животные планеты, 8-я серия.
10.00 **, 14.00** Обезьяньи проделки.
10.30 Молодые и дикие.
11.00 СОС дикой природы.
12.00 **, 18.00** Дневники охотника за крокодилами.
12.30 **, 18.30** Змеелов: Змеиный пир.
15.00 Дикая Индия, 4-я серия.
16.00 Зоопарк, который сумел…: Ураган Иван.
17.00 Заповедник в дебрях Африки.
19.00 **, 6.00** Отдел по охране животных: Полиция Майами: Нападение енотов.
20.00 **, 5.00** Помощь домашним животным, 27-я серия.
20.30 **, 5.30** Помощь домашним животным, 28-я серия.
21.30 **, 7.30** Обезьяньи проделки.
22.00 Полиция детройта-отдел по защите животных.
23.00 **, 4.00** Территория животных.
0.00 Полиция Хьюстона - отдел по защите животных, 9-я серия.
1.00 Убить, чтобы выжить: Ночные убийцы.
3.00 Полиция Детройта - отдел по защите животных: На краю пропасти.

КАНАЛ ПУТЕШЕСТВИЙ

10.00 Далекие берега. Хиос и Инуссес.
10.30 Прогулки по дикой природе. Северный Лаос.
11.00 Испытания приключениями. Суперлегкие самолеты.
12.00 Аввентура - путешествие по итальянской кухне.
12.30 Аввентура - путешествие по итальянской кухне.
13.00 Поход по всему свету. Новая Зеландия.
14.00 Поездки мечты. Испания. Галисия и Андалусия.
14.30 Страсть к путешествиям. Карнавальное настроение.
15.00 Путеводитель для независимого путешественника.
16.00 Базар. Сингапур.
16.30 Ароматы Чили. Виноградный район и озерный край.
17.00 Поход по всему свету.
18.00 По дорогам Америки.
18.30 Томимый жаждой путешественник. Пиво на Аляске.
19.00 Землепроходцы.
19.30 Поездки мечты.
20.00 Томимый жаждой путешественник. Ржаное виски.
20.30 Прекрасная Британия.
21.00 **, 21.30** Путеводитель по Иордании.
22.00 Поездки мечты. Перу.
22.30 Первоклассная Италия.
23.00 Казино мира. Майами.
23.30 «Скоро открытие. Бостон.
0.00 Поход по всему свету. Южная Африка, ч. 2.
1.00 Томимый жаждой путешественник. Глоток вермута.

Полную версию телепередач всегда можно посмотреть на сайте www.MySLO.ru

РОССИЯ-СПОРТ

4.50 Футбол. ЧЕ-2007 среди молодежных команд. Отборочный турнир. Россия - Венгрия.
7.00 , **9.00, 16.40, 21.05, 23.50** «Вести-спорт».
7.10 , **9.10** «Спортивный календарь».
7.15 «Путь Дракона».
7.45 Водное поло. ЧЕ. Женщины. 1/4 финала.
9.15 Волейбол. Мировая лига. Мужчины. Матч за 3-е место. Россия - Болгария.
11.20 «Золотой пьедестал». О. Белаковский.
11.55 Хоккей. Чемпионат России. «Амур» (Хабаровск) - «Ак Барс» (Казань).
14.10 , **3.10** Летний биатлон. ЧМ.
16.05 «Летопись спорта».
16.55 Хоккей. Чемпионат России. «Металлург» (Магнитогорск) - «Северсталь» (Череповец).
19.20 «Самый сильный человек». Командный чемпионат по силовому экстриму. Карибские острова.
19.55 Водное поло. ЧЕ. Женщины. 1/2 финала.
21.15 «Вести-спорт. Местное время».
21.20 Регби. Чемпионат России. Финал. «ВВА-Подмосковье» (Монино) - «Красный Яр» (Красноярск).
23.15 «Точка отрыва».
0.00 Водное поло. ЧЕ. 1/4 финала. Мужчины.
1.10 Баскетбол. ЧЕ-2007. Мужчины. Отборочный турнир. Россия - Чехия.

ДЕТСКИЙ ПРОЕКТ

5.00 -**4.00** 7 новостей. Каждый час.
5.05 , **12.05** «Советский спорт».
5.25 Бокс. Легендарные бои.
6.05 Зарядка для страны.
6.25 , **7.25, 8.25** Веселые старты.
7.05 , **11.05** Экстремальный контакт.
8.05 , **9.05** Музыкальный трек.
9.25 Мультфильм.
10.05 Мотобол. ЧЕ. Россия - Литва.
11.25 , **21.25** Планета рыбака.
12.25 , **13.25, 15.25, 16.05, 17.25, 18.25, 19.25, 20.25** Экстремальный спорт.
13.05 , **3.05** Бешеные колеса.
14.05 Автоспорт России. Суперсерия.
14.25 Экстрим: начало века.
15.05 , **19.05, 3.25** Магия оружия.
17.05 «220 вольт».
20.05 Автоспорт России. Суперсерия.
21.05 , **0.05** Диалоги о рыбалке.
22.05 Дартс. Премьер-лига.
23.05 European Open Poker.
1.05 Ужасы спорта.
2.05 Heads up poker circuit.

ТЕЛЕКЛУБ

20.00 **«ИНСПЕКТОР ГРАДУС»**, 4-я серия. Сериал
21.00 **«МЕНТОВСКИЕ ВОЙНЫ 2»**. Фильм 1, 1-я серия. Сериал
1-я серия.
22.00 **«ТАМБОВСКАЯ ВОЛЧИЦА»**, 7-я серия. Сериал
23.00 **«СЕМНАДЦАТЬ МГНОВЕНИЙ ВЕСНЫ»**, 10-я серия. Сериал

ЕВРОСПОРТ

9.00 Теннис.Турнир Большого Шлема. Открытый чемпионат США. 1/4 финала. Женщины.
11.00 , **22.00** Футбол. ЧЕ. Квалификационный раунд. Евро 2008. Обзор.
12.00 Теннис. Турнир Большого Шлема.Открытый чемпионат США. 1/4 финала. Женщины.
15.00 Футбол. ЧЕ. Квалификационный раунд. Евро 2008.
16.00 Хоккей на траве. Кубок мира в Германии. Групповой этап. Мужчины. Англия - Индия.
17.30 Футбол. ЧЕ. Евро 2008. Журнал.
17.45 Велоспорт. Тур Испании. Этап 12.
19.45 , **3.00** Теннис. Турнир Большого Шлема. Открытый чемпионат США. 1/4 финала. Мужчины.
23.00 Снукер. «Pot Black Invitation».

ЕВРОПЕЙСКИЕ НОВОСТИ

8.00 -**12.30** Новости за завтраком. Каждые 30 минут.
13.00 , **13.30, 14.00, 14.30, 17.00, 17.30, 18.00, 18.30** Новости и стиль жизни.
13.17 , **13.47, 17.17, 17.47** Европейцы.
14.17 , **18.17** Парламент.
14.47 , **18.47** Ле маг.
15.00 , **15.30, 16.00, 16.30** Новости за ланчем.
19.00 -**3.30** Вечерние новости. Каждые 30 минут.
4.00 -**7.30** Подробные ночные новости. Каждые 30 минут.

ТНТ

7.00 Новости «fm-Медиа»
7.10 **«ОХ УЖ ЭТИ ДЕТКИ»**. Мультсериал
7.35 **«ДАША-СЛЕДОПЫТ»**. Мультсериал
8.05 **«КРУТЫЕ БОБРЫ»**. Мультсериал
8.30 Новости «fm-Медиа»
8.45 Тула: инструкция по применению
9.00 **«СТРАНА ЧУДАКОВ»**. Комедия (США).
11.00 Антология юмора.
11.55 **«НАСТОЯЩИЕ МОНСТРЫ»**. Мультсериал
12.25 **«РАКЕТНАЯ МОЩЬ»**. Мультсериал
12.55 **«НОВАЯ ЖИЗНЬ РОККО»**. Мультсериал
13.30 , **19.45** Такси.
14.00 Новости «fm-Медиа»
14.15 Тула: инструкция по применению
14.30 Маски-шоу.
15.00 **«ЗАМУЖ ЗА МИЛЛИОНЕРА»**. Сериал
16.00 , **21.00** Шоу «Дом 2. Новая любовь!»
17.00 «Необъяснимо, но факт». Секретные материалы.
18.00 **«САША + МАША»**. Сериал
18.30 **«СЧАСТЛИВЫ ВМЕСТЕ»**. Сериал
19.00 Новости «fm-Медиа»
19.30 Тула: инструкция по применению
20.00 Клуб бывших жен.
22.00 **«ШКОЛА РОКА»**. Комедия (США - Германия).
0.15 Шоу «Дом 2. После заката».
0.50 Новости «fm-Медиа»

ДАРЬЯЛ-ТВ

6.30 , **14.30, 15.00** Мультфильм.
8.00 , **20.00** Самое смешное видео.
8.30 , **15.30** Фильм «Как уходили кумиры. Эдди Рознер».
8.55 , **18.00** Неслучайная музыка.
9.00 Телемагазин.
9.30 , **0.00** «Карданный вал+».
9.55 **«МОБИ ДИК»**. Х/ф
12.00 , **19.00** **«РЫЦАРЬ ДОРОГ»**. Сериал
13.00 , **18.00** **«КРУТОЙ УОКЕР»**. Сериал
14.00 , **20.30** «Каламбур».
14.50 Мультфильм.
16.00 **«ТРЕВОЖНЫЙ МЕСЯЦ ВЕРЕСЕНЬ»**. Х/ф
21.00 «Чемпионат анекдотов».
22.00 **«C.S.I МЕСТО ПРЕСТУПЛЕНИЯ. МАЙАМИ»**. Сериал
23.00 **«ЛАС-ВЕГАС»**. Сериал
0.30 «Каприз».
1.30 «Осторожно, афера!»
2.00 **«СТРОГО НА ЮГ»**. Сериал
2.45 **«ГОЛОВА ГОРГОНЫ»**. Х/ф
4.10 Как хорошо быть звездой.
4.30 «В засаде».
4.50 Музыка на ДТВ.

НАЦИОНАЛЬНАЯ ГЕОГРАФИЯ

8.00 Суперсооружения: Крупнейший порт мира.
9.00 Расследования авиакатастроф. Пожар на борту.
10.00 , **15.00, 21.00** Собаки за работой: Кэсс, Бадди и Мерседес.
10.30 , **15.30, 21.30** Собаки за работой: Пиви, Зик и Оззи.
11.00 , **16.00** Смертельные встречи.
12.00 , **17.00** Охота на охотника: Жертвы яда.
13.00 , **1.00** Расследования авиакатастроф. Пике над океаном.
14.00 Рубежи большого строительства. Мосты.
18.00 В мире диких животных, 17-я серия.
18.30 Крокодиловые хроники: Жертва реки Шире.
19.00 Созданные убивать.
20.00 Рубежи большого строительства. Овал.
22.00 Реальность или фантастика?
23.00 , **2.00** Суперкошки Калахари.
0.00 , **3.00** Охота на охотника: Людоеды мангровых лесов.

02-TV

7.00 , **9.30, 18.20, 21.30** Телгазета
7.45 , **21.45** Новости fm-медиа
8.00 , **18.35** Тула: Инструкция по применению
9.00 События. Тульское время.
9.20 Без протокола
9.45 Православная библиотека
19.00 Стиль жизни
21.00 События. Тульское время.
21.15 Кушать подано

ТВ-ЦЕНТР Тула

6.00 , **7.30** «Настроение».
7.00 Настроение. Тула.
8.30 , **21.20** **«СЕСТРЫ»**. Сериал (Россия).
9.25 , **12.35, 15.30, 17.25, 22.55, 0.45** «Битва за Москву».
9.30 **«ИНСПЕКТОР ГАИ»**. Х/ф
11.30 , **14.30, 0.30** «Петровка, 38».
11.45 , **14.45, 20.45** «События».
12.00 «В центре внимания. Национальный дозор».
12.40 , **2.00** **«ОДНО ДЕЛО НА ДВОИХ»**. Сериал (Германия).
13.55 «Деловая Москва».
15.00 , **5.35** **«ИЗГНАННИК»**. Мультсериал (Япония).
15.35 , **23.00** **«ХЕРУВИМ»**. Сериал (Россия).
16.30 «Новое «Времечко».
17.30 **«ЛЮБОВЬ И ТАЙНЫ»**. Сериал (Италия).
18.30 **«ЗОЛОТАЯ ТЕЩА»**. Сериал
19.00 «События. Тула».
19.25 Прогноз погоды.
19.30 Автопилот.
19.50 «Ключевой момент».
22.20 «В центре внимания. Настоящие охотники за привидениями».
0.00 «События». «25 час».
3.05 **«ГВИНЕВЕРА»**. Мелодрама (США).
4.45 **«ПО ЗАКОНУ»**. Сериал (Великобритания).

ТВ-1000

4.00 , **22.00** **«ПУТЬ ДРАКОНА»**. Боевик (Гонконг).
6.00 **«СТРАСТНАЯ НЕДЕЛЯ»**. Триллер (Германия - Великобритания - Франция).
8.00 **«ЖАНДАРМ И ИНОПЛАНЕТЯНЕ»**. Комедия (Франция).
10.00 **«САЛОН КРАСОТЫ «ВЕНЕРА»**. Комедия (Франция).
12.00 **«МСТИТЕЛИ: ИГРА ДЛЯ ДВОИХ»**. Комедия (Великобритания - Франция).
14.00 **«ЖАНДАРМ И ЖАНДАРМЕТКИ»**. Комедия (Франция).
16.00 **«ТЫ - СОВЕРШЕНСТВО»**. Комедия (США).
18.00 **«НЕОТРАЗИМАЯ МАРТА»**. Х/ф
20.00 **«ЖЕНИСЬ НА МНЕ»**. Комедия (Франция, 2000 г.)
Режиссер: Х. Марин. В ролях: М. Ларок, В. Перез, М. Манойлович.
Ориана очень хочет сохранить свой брак с Адрианом, часто позволяющим себе выпить лишнего и любящего время от времени помахать кулаками. С этой целью она отправляется к адепту черной магии...
0.00 Playboy.

JETIX

8.00 **«ПРИНЦЕССА СИССИ»**.
8.20 **«ШКОДЛИВЫЙ ПЕС»**.
8.40 **«ПИРАТ БЕШЕНЫЙ ДЖЕК»**.
8.50 **«УОЛТЕР МЭЛОН»**.
9.15 **«ГАДЖЕТ И ГАДЖЕТЯНЕ»**.
9.40 , **18.20** **«ТУТЕНШТЕЙН»**.
10.30 , **15.50** **«SHURIKEN SCHOOL»**.
10.55 , **16.15** **«ЖИЗНЬ С ЛУИ»**.
11.20 , **17.35, 0.05** **«НЕПОБЕДИМАЯ КОМАНДА СУПЕР-ОБЕЗЬЯНОК!»**
11.45 , **17.10, 22.35** **«А.Т.-О.М.»**
12.10 , **18.40** **«ВЕДЬМА»**.
13.00 , **21.00** **«ВОИНЫ-МОНСТРЫ»**.
13.25 , **20.35** **«ГАЛАКТИЧЕСКИЙ ФУТБОЛ»**.
13.50 , **19.50** **«ТОТАЛ СПАЙС»**.
14.15 **«ЧТО С ЭНДИ?»**
15.05 **«ДЕТКИ ИЗ КЛАССА 402»**.
17.00 **«PUCCA»**.
18.00 **«ТОФУС»**.
19.05 **«ВЕДЬМА»**.
19.30 **«СОНИК Х»**.
20.15 **«ТОТАЛ СПАЙС»**.
21.20 **«НОВАЯ СЕМЕЙКА АДАМС»**.
21.45 , **22.10** **«КОРОЛЬ-ШАМАН»**.
23.00 , **23.20** **«СПАЙДЕРМЭН»**.
23.45 **«ЖЕЛЕЗНЫЙ ЧЕЛОВЕК»**.
0.30 **«ИКС-МЭН»**.
0.50 **«ФАНТАСТИЧЕСКАЯ ЧЕТВЕРКА»**.
1.15 **«АВТОГОНЩКИКИ НАСКАР»**.
1.35 **«ДЬЯВОЛИК»**.

ХОЛЛМАРК

0.45 **«РАСКАТЫ ГРОМА»**. Х/ф (США).
2.30 **«ПРАЗДНИК ВСЕХ СВЯТЫХ»**, Х/ф ч. 1.
4.15 **«ПРАЗДНИК ВСЕХ СВЯТЫХ»**, Х/ф ч. 2.
6.00 , **10.00** **«ДЕСЯТОЕ КОРОЛЕВСТВО»**, Драма ч. 4.
7.30 , **14.00** **«КИНОТЕАТР «ФЛАМИНГО»**. Х/ф (США).
9.15 , **17.30** **«ДОЧЕРИ МАКЛЕОДА 3»**, Сериал ч. 57. (Австралия).
11.30 , **15.45** **«ВЫБОР СЕРДЦА»**, Х/ф ч. 1. (США).
13.15 , **18.30** **«УТРЕННИЙ ВЫПУСК 3»**, Сериал ч. 22.
19.30 **«ЗАПРЕТНАЯ ТЕРРИТОРИЯ: СТЭНЛИ В ПОИСКАХ ЛИВИНГСТОНА»**. Х/ф (США).
21.15 **«ЗАПУГАТЬ ДО СМЕРТИ»**. Х/ф (США, 2002 г.)
Режиссер: М. Роб. В ролях: П. Энн Миллер, Р. Даймонд.
Жена полицейского из Миннесоты узнает в новом подчиненном мужа того, кто ее изнасиловал в подростковом возрасте. Еще несколько женщин признаются в том, что в свое время тоже стали его жертвами. Но полиция не любит обвинять своих сотрудников.
23.00 **«ИНСПЕКТОРЫ 2»**. Триллер (США).

ТВ-3 Тула

5.30 **«ГАРФИЛД 2»**, 85-я серия. Мультсериал
6.00 Победоносный голос.
6.30 , **8.00, 13.00** Про кино.
7.00 **«САБРИНА - МАЛЕНЬКАЯ ВЕДЬМА»**, 64-я серия. Мультсериал
7.30 Мультфильм.
8.30 **«КОМНАТА СМЕХА»**, 5-я серия. Сериал
9.00 **«СОЮЗ ПЛЕМЕНИ ИРОКЕЗОВ»**. Х/ф (Германия).
10.45 **«ЧУВСТВУЯ МИННЕСОТУ»**. Х/ф (США).
13.30 **«КОМНАТА СМЕХА»**, 6-я серия. Сериал
14.00 **«ВОЖДЬ БЕЛОЕ ПЕРО»**. Х/ф (США).
15.30 **«ЛЮБОВНАЯ ЛИХОРАДКА»**. Х/ф (США).
18.30 **«ДИНОЗАВР»**. Х/ф (США).
20.00 Киномания.
20.30 **«БЛАДРЕЙН»**. Х/ф (США - Германия, 2005 г.)
Режиссер: У. Болл. В ролях: М. Дэвис, М. Мэдсен, К. Локен.
Румыния, XVIII век. Рейн - совершенное создание, обладающее силой Бессмертных и душой человека. Наполовину вампир, наполовину земная женщина, она поклялась истреблять кровожадных упырей...
22.30 **«АМЕРИКАНСКИЕ ГЕРОИ»**. Х/ф (США).
0.30 , **3.30** **«СЕМЬЯ СОПРАНО»** в правильном переводе Гоблина, 16-я серия. Сериал
1.30 **«ЖЕНСКАЯ ЛОГИКА»**. Х/ф (США - Канада - Великобритания).
4.30 Relaks.

XXI ВЕК

10.00 , **18.00, 2.00** **«ХЕМИНГУЭЙ»**, 4-я серия. Драма (Италия - Франция - Германия - США).
11.45 , **19.45, 3.45** **«ЭЛЬ СИД»**. Драма (Италия - США).
14.40 , **22.40, 6.40** **«ВСЕ О МОЕЙ МАТЕРИ»**. Драма (Испания).
16.20 , **0.20, 8.20** **«БЕРЕГОВАЯ ОХРАНА»**. Драма (Южная Корея).

«ДАМСКИЙ КЛУБ»

7.00 , **0.50** Музыка на канале.
7.25 **«АЛОНДРА»**, 83-я серия. Сериал
7.50 , **18.00** «Красотка».
8.25 Fashion.
9.00 «С добрым утром, любимая!»
10.00 , **19.00, 0.35** «Все лучшее, для Вас».
11.00 «Ваш доктор».
12.00 «Имею право».
13.00 «Приятного аппетита».
14.00 **«ЧУЖОЙ ПЕС»**. Комедия (Франция).
16.00 «Наши дети».
17.00 **«АЛОНДРА»**, 84-я серия. Сериал
20.00 «Зеркало жизни».
21.00 «Ваш личный парапсихолог».
22.00 «Сексуальная революция».
23.00 **«ДАМА ПО СОСЕДСТВУ»**. Мелодрама (Франция).

ТВ-МИР

6.50 Заряжайся!
8.30 **«БЛИЗНЕЦЫ»**, 157-я серия. Сериал
9.30 , **12.30, 15.30, 18.30, 21.30** «Новости Содружества».
9.45 , **16.30** Учим английский.
10.00 «Неизвестная планета». Док. сериал
10.30 **«КАЗИНО»**, 1-я серия. Х/ф
1-я серия.
12.00 «Великие иллюзии: история фокуса». Док. сериал
12.50 , **18.55** Спорная территория.
14.00 Казахстан: страницы истории.
14.25 **«БЛИЗНЕЦЫ»**, 158-я серия. Сериал
15.50 «Великие иллюзии: история фокуса». Док. сериал
16.45 «Собаки от А до Я». Док. сериал
17.15 Семейный альбом.
17.40 «Неизвестная планета». Док. сериал
18.15 Акценты.
19.55 «Тик-так».
20.10 **«КАЗИНО»**, 2-я серия. Х/ф
21.55 **«НЕЛУ»**. Х/ф (Румыния).
23.30 **«КЛУБНИЧКА»**. Сериал
1.00 Акценты +.

ШКОЛЬНИК

7.55 , **15.55, 23.55** Программа передач.
8.00 , **16.00, 0.00** История 11 класс. «СССР накануне Великой Отечественной войны».
8.45 , **16.45, 0.45** «Опасная зона».
9.00 , **17.00, 1.00** Алгебра 11 класс. «Тригонометрические функции».
9.45 , **17.45, 1.45, 13.50, 21.50, 5.50** Телевикторина.
9.50 , **17.50, 1.50** **«Мальчик с пальчик»**. Мультфильм
10.00 , **18.00, 2.00** «Музей технических изобретений»: «Музей губных гармошек».
10.15 , **18.15, 2.15** **«МЕЧТА»**. Х/ф
12.00 , **20.00, 4.00** «Неистовый Зураб». Док. фильм Фильм 1.
12.40 , **20.40, 4.40** **«Дедушка и внучек»**. Мультфильм
13.00 , **21.00, 5.00** Телеигра «Идущие вперед».
13.25 , **21.25, 5.25** «Путешествие в царство природы»: «Гигантские выдры из Перу».
14.00 , **22.00, 6.00** Физика 11 класс. «Закон электромагнитной индукции».
14.45 , **22.45, 6.45** «Приключения в зоопарке»: «Зоопарк в Хельсинки».
15.10 , **23.10, 7.10** Русский язык 11 класс. «Фонетика и графика».

МТВ

6.00 , **8.00, 14.00, 16.30** MTV-пульс.
7.00 , **13.00** Ru-zone.
9.00 Хит-парад «Рингтон Чарт».
10.00 , **15.00, 23.00** Дневник RMA 2006.
10.15 , **23.15** Копы под прицелом.
10.30 , **16.00** Делаем деток.
11.00 , **21.00** Жестокие игры.
11.30 , **21.30** Подстава.
12.00 100 самых известных подростков.
15.15 По домам.
15.30 Голливудские холмы.
17.30 Хит-парад «Европейская 20-ка».
18.30 Дневник. Nelly Furtado.
19.00 Поцелуй навылет.
20.00 Звездная жизнь знаменитых жен.
22.00 **«КЛАВА, ДАВАЙ!»** Сериал
22.30 Катись и пой.
23.30 Конкурс молодых исполнителей в г. Сочи «5 Звезд».
1.00 MTV-бессонница.

MEZZO

8.00 , **14.00, 22.00** Секвенции.
11.55 , **15.35, 21.00, 22.40, 1.00** Обзор фестивалей.
12.00 Синьяк: Пробуждение света.
13.00 «Музыкант и его тень».
15.45 Музыкальная Европа. Концерт.
17.50 Балет «Alarme».
18.50 «Введение в природу вещей».
19.50 Демаркетт и Картье-Брессон. Концерт.
21.05 Секвенции: Джаз.
0.50 Оперные либретто: Рэймон Дюффо.

МУЗ-ТВ

7.00 «Энергетик».
9.30 «Срочный хит-парад».
10.00 «Наше».
10.50 Pro-новости.
11.00 «Ближе к звездам».
11.55 «Правдивые голливудские истории». Империя Плейбой.
12.55 «Наш квартал».
13.25 «Shейкер».
14.50 «Алфавит».
15.00 «Мобильная 10-ка».
15.55 «Гангрейв».
16.30 «Шальные деньги».
16.35 «Музыка со SMSыслом».
18.00 «Стилистика».

Липа.

18.30 «Музыка со SMSыслом».
19.30 «Zoom».
20.00 «Мультяшка».
20.25 «Правдивые голливудские истории». Империя Плейбой.
21.20 «Концерт».
23.00 «Азбука секса».
23.30 Pro-новости.
23.35 «Шальные деньги».

ФИЛЬМ ДНЯ

ТНТ, 22.00

«ШКОЛА РОКА». (США - Германия, 2003 г.)

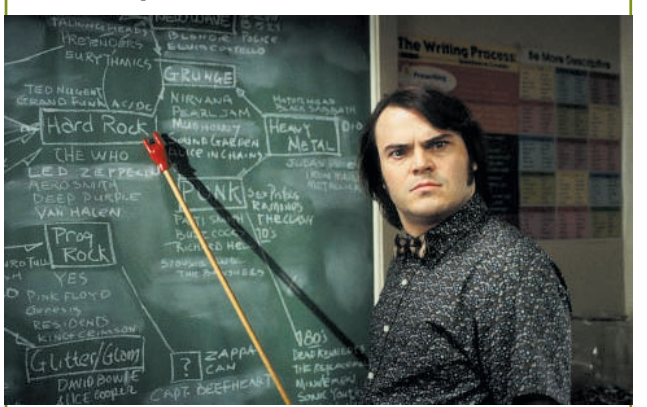

Отчаянный рокер Дьюи (Джек Блэк) устраивается учителем в четвертый класс начальной школы!

Режиссер: Ричард Линклэйтер.

В ролях: Джек Блэк, Адам Паскаль, Лукас Папаэлиас, Крис Стэк, Сара Силверман.

Комедия. Герой фильма, гитарист и певец Дьюи Финн, был с позором изгнан из собственной рок-группы! Недалекие партнеры Дьюи по вокально-инструментальному ансамблю не отдали должного напористому таланту гиперактивного толстяка! И зря!

ПЕРВЫЙ КАНАЛ

5.00 Новости.
5.05 «Доброе утро!»
9.00 Новости.
9.20 **«СЕСТРЫ ПО КРОВИ»**. Сериал
10.20 **«ОСТАТЬСЯ В ЖИВЫХ»**. Сериал
12.00 Новости.
12.20 «Детективы».
13.00 «Лолита. Без комплексов».
14.00 Другие новости.
14.30 «Понять. Простить».
15.00 Новости.
15.20 «Вне закона».
15.50 **«ЛЮБОВЬ КАК ЛЮБОВЬ»**. Сериал
17.00 «Федеральный судья».
18.00 Вечерние новости.
18.20 «Пусть говорят».
19.00 **«ПЯТЬ МИНУТ ДО МЕТРО»**. Сериал
20.00 **«СЕСТРЫ ПО КРОВИ»**. Сериал
21.00 «Время».
21.30 М. Задорнов. «Этот безумный, безумный мир».
23.00 Всероссийский конкурс молодых исполнителей «Пять звезд».
0.40 **«ВНЕ ВРЕМЕНИ»**. Триллер (США, 2003 г.)

Ева Мендес.

Режиссер: К. Франклин. В ролях: Д. Вашингтон, Э. Мендес, С. Латан.
Мэтт Ли Уитлок, полицейский шеф городка Баньян, в процессе развода с женой Александрой, изменяет ей со своей старой пассией Анн. Та замужем за ревнивым Крисом. Когда в городке случается двойное убийство, первым подозреваемым становится сам Уитлок...

2.40 **«БРАТЬЯ БЛЮЗ 2000»**. Комедия (США, 1998 г.)
Режиссер: Д. Лэндис. В ролях: Д. Эйкройд, Д. Гудмен, А. Франклин.
Элвуд Блюз выходит из тюрьмы и обнаруживает, что на воле уже все не так, как прежде. Его брат Джейк на том свете, группа распалась, а сиротский приют, где братья провели детство, отдали под снос. И вот Элвуд загорается новой идеей - воссоздать свою группу, чтобы победить на конкурсе «Битва ансамблей»...
5.00 **«ДЕФЕКТИВНЫЙ ДЕТЕКТИВ»**. Сериал

РОССИЯ ТВ-Тула

5.00 «Доброе утро, Россия!»
6.45 **, 7.15, 7.45, 8.15** «Местное время. Вести - Тула».
8.45 «Мой серебряный шар. А. Демьяненко».
9.45 «Вести. Дежурная часть».
10.00 **«ТАЙНЫ СЛЕДСТВИЯ»**. Сериал
11.00 «Вести».
11.30 «Местное время. Вести - Тула».
11.50 **«ТАЙНЫ СЛЕДСТВИЯ»**. Сериал
12.50 «Мусульмане».
13.05 «Вся Россия».
13.15 «Городок». Дайджест.
13.45 «Вести. Дежурная часть».
14.00 «Вести».
14.20 «Местное время. Вести - Тула».
14.40 «Суд идет».
16.00 «Кулагин и партнеры».
16.40 «Вести. Дежурная часть».
17.00 «Вести».
17.20 «Местное время. Вести - Тула».
17.40 **«ОБРЕЧЕННАЯ СТАТЬ ЗВЕЗДОЙ»**. Сериал
18.40 **«ВОЛЧИЦА»**. Сериал
19.40 «Вести. Дежурная часть».
20.00 «Вести».
20.45 «Местное время. Вести - Тула».
21.05 «Спокойной ночи, малыши!»
21.15 «Юрмала-2006».
23.10 **«ОЛИГАРХ»**. Х/ф (Россия, 2003 г.)
Режиссер: П. Лунгин. В ролях: В. Машков, М. Миронова, Л. Учанеишвили.
Как заработать миллиард - в новом грандиозном фильме Павла Лунгина «Олигарх» по роману-бестселлеру Юлия Дубова «Большая пайка». Основные события и главные герои фильма не вымышлены. Имена изменены. Некоторые все еще живы...
1.45 **«ПОТЕРЯННЫЙ АНГЕЛ»**. Триллер (США, 2004 г.)
Режиссер: Д. Логотетис. В ролях: Э. Иствуд, С. Томас Хауэлл, Д. Нельсон.
Она - агент специального подразделения полиции. В ее прошлом есть темные пятна и воспоминания, с которыми ей не так просто справиться... Когда на Среднем Западе страны объявляется маньяк, его поимку поручают именно ей...
3.45 «Дорожный патруль».
4.00 **«ЗАКОН И ПОРЯДОК»**. Сериал (США).
4.40 Канал «Евроньюс».

НТВ

6.00 «Сегодня утром».
9.00 «Наше все!»
10.00 «Сегодня».
10.20 «Стихия».
10.55 **«ВСЕ ВКЛЮЧЕНО»**. Сериал
11.55 **«ВСЕ ЗОЛОТО МИРА»**. Сериал
13.00 «Сегодня».
13.30 **«ОСТРОГ. ДЕЛО ФЕДОРА СЕЧЕНОВА»**. Сериал
14.30 **«КОДЕКС ЧЕСТИ 3»**. Сериал
15.30 «Чрезвычайное происшествие. Обзор».
16.00 «Сегодня».
16.20 **«УЛИЦЫ РАЗБИТЫХ ФОНАРЕЙ»**. Сериал
18.35 «Чрезвычайное происшествие. Обзор».
19.00 «Сегодня».
19.40 **«АЭРОПЛАН 2»**. Комедия (США, 1982 г.)
Режиссер: К. Финкелман. В ролях: Р. Хейс, Дж. Хагерти, Ч. Эверетт.
Продолжение пародийной комедии «Аэроплан».
21.25 **«РИМСКИЕ КАНИКУЛЫ»**. Комедия (США, 1953 г.)

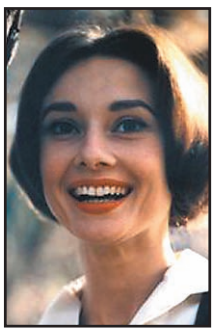

Одри Хепберн.

Режиссер: У. Уайлер. В ролях: О. Хепберн, Г. Пек.
Юная принцесса Анна путешествует с миссией доброй воли по Европе. В Риме она после невероятного стечения обстоятельств исчезает из дворца и оказывается... в компании с обаятельным американским репортером.
23.50 **«КЛЕТКА»**. Х/ф (США, 2000 г.)
Режиссер: Т. Сайнг. В ролях: Д. Лопез, В. Вон, В. Д'Онофрио.
ФБР захватило серийного убийцу, но он впадает в кому. А для того, чтобы спасти его последнюю жертву, о местонахождении которой знает только сам убийца, остается всего 4 часа.
2.00 «Кома: это правда».
2.35 **«ВСЕ ЗОЛОТО МИРА»**. Сериал
3.20 **«ПОЕДИНОК ДРАКОНОВ»**. Боевик (Гонконг).
4.55 **«МОРСКАЯ ПОЛИЦИЯ: СПЕЦОТДЕЛ»**. Сериал (США).

СТС-ТУЛА

6.00 **«НОВАЯ СЕМЕЙКА АДДАМС»**. Сериал
6.55 **«СМЕШАРИКИ»**. Мультсериал
7.00 **«ДЕДУШКА МОЕЙ МЕЧТЫ»**. Сериал
7.30 **«МОЯ ПРЕКРАСНАЯ НЯНЯ»**. Сериал
8.00 **«ПЕТЯ ВЕЛИКОЛЕПНЫЙ»**. Сериал
9.00 Новости «fm-Медиа» Прогноз погоды
9.28 **, 19.58, 23.58** Настроение с Е. Гришковцом.
9.30 **«КАДЕТСТВО»**. Сериал
10.30 **«БЕЗ ЧУВСТВ»**. Х/ф
12.30 **«ТАЛИСМАН ЛЮБВИ»**. Сериал
13.30 Новости «fm-Медиа» Прогноз погоды
14.00 **«СМЕШАРИКИ»**. Мультсериал
14.05 **«ПУТЕШЕСТВИЕ К ЦЕНТРУ ЗЕМЛИ»**. Мультсериал
14.30 **«ЗВЕЗДНЫЙ ДЕСАНТ»**. Мультсериал
15.00 **«ЧТО НОВЕНЬКОГО, СКУБИ ДУ?»** Мультсериал
15.30 **«ОХОТНИКИ ЗА ПРИВИДЕНИЯМИ»**. Мультсериал
16.00 **«БАНДА БЫСТРОГО ДЬЯВОЛА»**. Сериал
16.30 **«100 ПОДВИГОВ ЭДДИ МАКДАУДА»**. Сериал
17.00 **«ЗАЧАРОВАННЫЕ»**. Сериал
18.00 **«НЕ РОДИСЬ КРАСИВОЙ»**. Сериал
19.00 **«МОЯ ПРЕКРАСНАЯ НЯНЯ»**. Сериал
19.30 Новости «fm-Медиа» Прогноз погоды
20.00 **«ПЕТЯ ВЕЛИКОЛЕПНЫЙ»**. Сериал
21.00 **«НОЧНОЙ ДОЗОР»**. Триллер
23.30 Новости «fm-Медиа» Прогноз погоды
0.00 **«ОСТОРОЖНО, ЗАДОВ! ИЛИ ПОХОЖДЕНИЯ ПРАПОРЩИКА»**. Сериал
2.10 **«МУТАЦИЯ»**. Х/ф (США, 2002 г.)
Режиссер: Д. Олсон. В ролях: З. Гэллиган, Л. Энн Хэдли, Д. Дженкинс.
Расцвет генетики не страхует нас от страшных гибельных ошибок на пути постижения тайн природы. Благодаря одной такой ошибке в тихом городке объявляется рой жутких крылатых мутантов, в которых превратились мухи.
3.30 **«СУД»**. Триллер (США).
5.10 Музыка на СТС.

КУЛЬТУРА

7.00 Канал «Евроньюс».
10.00 **, 19.30, 0.00** «Новости культуры».
10.15 **, 1.20, 2.50** Программа передач.
10.25 «Повелители духов», 12-я серия. Док. сериал «Рыба-вампир». (Франция).
10.55 **«УЛИЦА ПОЛНА НЕОЖИДАННОСТЕЙ»**. Х/ф
12.00 **«ЗООЛОГИЧЕСКИЙ ПЕРЕУЛОК, 64»**. Мультсериал (Франция - Великобритания).
12.25 А. Барто. «Все равно его не брошу.»
13.05 «Провинциальные музеи России». «Синий троллейбус, алые паруса».
13.30 «Водородный лейтенант». Док. фильм
14.00 **«ПОЗДНЯЯ ВСТРЕЧА»**. Х/ф
15.20 «Благодарен судьбе». «В доме у Станиславского», ч. 2.
15.55 **«Золушка»**. Мультфильм
16.10 **«КАПИТАН ДЖЕК»**. Х/ф
17.25 **, 1.25** «Хранители Рима», 2-я серия. Док. фильм (Франция).
18.20 «Живое дерево ремесел».
18.30 «Юбилей оркестра».
19.50 «Античная Олимпия. За честь и оливковую ветвь». Док. фильм (Германия).
20.05 **«КАК ВАС ТЕПЕРЬ НАЗЫВАТЬ?»** Х/ф
21.50 «Гений места». В. Карпаччо. Венеция.
22.20 **«СИССИ - МЯТЕЖНАЯ ИМПЕРАТРИЦА»**. Х/ф (Франция).
0.25 «Дали и кино». Док. фильм (Испания - Франция).
2.20 «Самые громкие преступления и процессы XX века». Док. сериал (Великобритания).

REN-TV

6.30 **«ТАРАКАН-РОБОТ»**. Мультсериал (США).
6.55 **«ГАРГУЛЬИ»**. Мультсериал (США).
7.20 **«ДЕЙГАНДР»**. Мультсериал (США).
7.40 «Ради смеха».
8.00 **«ГРИФФИНЫ»**. Мультсериал (США).
8.25 **«СОЛДАТЫ 9»**. Сериал
9.30 «24».
10.00 «Час суда. Дела семейные».
11.00 «Час суда».
12.00 «Жить вкусно с Джейми Оливером». (Великобритания).
12.30 «24».
13.00 Гейм-шоу «Сделка?!»
14.00 **«ДРУЗЬЯ»**. Сериал (США).
15.00 **«ГРИФФИНЫ»**. Мультсериал (США).
15.30 «Ради смеха».
16.00 **«ДРУЖНАЯ СЕМЕЙКА»**. Сериал
17.00 **«СОЛДАТЫ 9»**. Сериал
18.00 «Проверено на себе».
19.00 **«СИМПСОНЫ»**. Мультсериал (США).
19.30 «24».
20.00 Гейм-шоу «Сделка?!»
21.00 **«СОЛДАТЫ 9»**. Сериал
22.00 «Улица Гоголя».
23.00 «Задов in reality».
23.30 **«МЕНЯ ЗОВУТ ЭРЛ»**. Сериал (США).
0.05 **«ЖЕНСКИЕ ИСТОРИИ СТРАСТИ: СЧЕТ В ТРИ ОЧКА»**. Эротика (США).
0.40 **«СЕКСЕТЕРА»**. Эротика (США).
1.45 **«ТАЙНИКИ ДУШИ»**. Триллер (США).
3.10 «Невероятные истории».
3.55 Ночной музыкальный канал.

ЗВЕЗДА

6.00 **, 22.30** «Путешествие в Россию».
6.30 «Военная лира».

Профилактика.

17.00 **, 1.20** «Уроки истории. Куликово поле 1380».
17.30 **«САЛОМЕЯ»**, 5-я серия. Х/ф (Россия).
18.30 **, 2.00 «ПОСЛЕДНИЕ КАНИКУЛЫ»**. Х/ф
20.20 **«ЕЩЕ РАЗ ПРО ЛЮБОВЬ»**. Х/ф («Мосфильм», 1968 г.)
Режиссер: Г. Натансон. В ролях: Т. Доронина, А. Лазарев, О. Ефремов.
Она - стюардесса, он - физик. Слишком по-разному переживают они свои чувства друг к другу, оттого их любовь обречена.
22.00 «Профессор контрразведки». Док. фильм
23.00 **«НЕПОБЕДИМЫЙ»**. Х/ф
0.20 «Вторая печать. Лев Гумилев». Док. фильм
0.50 «Магазинная тележка». Док. фильм
1.45 «ГТО».
3.45 «Дом актера».
4.30 **«КАК ИВАНУШКА ДУРАЧОК ЗА ЧУДОМ ХОДИЛ»**. Х/ф

«ДОМАШНИЙ»

6.30 **«АЛЬФ»**. Сериал
7.00 «Полезное утро».
9.00 «Семейный доктор».
9.30 **«МАЛЬЧИК И ДЕВОЧКА»**. Мелодрама
11.00 «Друзья моего хозяина».
11.30 **, 19.30 «ТЫ - МОЯ ЖИЗНЬ»**. Сериал
12.30 **, 20.30 «ЛЮБА, ДЕТИ И ЗАВОД»**. Сериал
13.00 «Татьянин день».
15.15 **«ТЕЛОХРАНИТЕЛЬ»**. Сериал
16.30 **«СТРАСТИ»**. Сериал
17.30 Док. цикл. «Возвращение домой». «Алексей Гуськов. Киев».
18.30 **«СКОРАЯ ПОМОЩЬ»**. Сериал
21.00 Док. цикл. «Возвращение домой». «Эдита Пьеха. Польша».
22.00 «Жизнь по-домашнему».
23.00 «Мать и дочь».
23.30 **«АМЕРИКАНСКАЯ ДОЧЬ»**. Комедия (Россия, 1995 г.)
Режиссер: К. Шахназаров. В ролях: Э. Уитбек, В. Машков, М. Шукшина.
Герой приезжает в Сан-Франциско, чтобы увидеть дочь, которую его бывшая жена увезла с собой. Папа и дочь бегут в Россию...
1.00 **, 5.45** Городские новости.
1.15 **«ЖЕНАТЫ... С ДЕТЬМИ»**. Сериал
2.25 **«МОЛОДЫЕ И ДЕРЗКИЕ»**. Сериал

РАМБЛЕР

7.00 **, 12.00, 15.00, 19.00** «Новости высоких технологий».
7.30 **, 14.35 «РИПЛИ В ПОИСКАХ НЕВЕРОЯТНОГО»**. Мультсериал (Канада - Франция).
8.00 «Машины монстры». «Комбайны гиганты».
9.00 «Ваш личный гид». «Непал».
10.00 «Невероятные истории: вымысел или реальность?»
11.00 «Древние открытия 2». Док. сериал «Боевые машины».
12.30 «Вы играй!»
13.30 «Борьба за выживание». Док. сериал «Охотники небес».
15.30 **, 20.00** «@нгл. яз.»
16.05 «Таласса. Люди моря», 6-я и 7-я серии.
17.00 «Ваш личный гид». «Лондон».
18.00 «Борьба за выживание». Док. сериал «Природа агрессии».
19.30 **, 0.30** «Кунсткамера».
20.30 «Машины монстры». «Резчики и дробилки».
21.30 «Таласса. Люди моря», 8-я серия.
22.30 **«АЛЫЙ ПЕРВОЦВЕТ»**, 1-я серия. Сериал (Великобритания).
23.30 «Древние открытия 2». Док. сериал «Древние корабли».
1.00 «Ночью можно».

РБК

6.00 **-5.30** Новости. Каждые 30 минут.
6.10 **, 6.35, 7.10, 7.35, 8.10, 8.35, 9.10, 10.10, 11.10, 12.10, 13.10, 14.10, 15.05, 16.10, 17.15, 18.10, 20.10, 21.20, 22.05, 23.15, 1.15, 2.10, 3.10, 4.10** Рынки.
6.15 **, 7.20, 8.20, 9.20, 10.20** Российская пресса.
6.25 **, 17.50** Деловая литература.
6.40 **, 7.40, 8.40** Зарубежная пресса.
6.45 **, 7.45, 8.25, 9.50** Автоновости.
6.50 **, 7.50, 8.50, 9.53** C-news.
6.53 **, 7.53, 8.53, 10.25, 2.15, 3.15** Бизнес-стиль.
7.25 **, 8.45, 9.25, 4.15** Афиша.
9.35 **, 22.10** Зарубежный бизнес.
10.40 Открытие торгов в России.
10.50 **, 16.20** Азбука инвестора.
11.35 **, 20.35, 5.35** Персона.
12.15 Новости компаний.
12.35 Капитал.
13.35 **, 3.35** Сфера интересов.
14.35 **, 18.35** Компании.
15.15 В фокусе. Золотой лес.
16.35 **, 2.35** Рынки. Глобальный взгляд.
17.35 Открытие торгов в Америке.
18.20 **, 2.20** Звездная пыль.
19.10 Итоги торгов в России.
19.35 **, 4.35** Автоэксперт.
21.10 **, 1.10** Интрига дня.
22.35 Сфера интересов.
23.35 C-news: технологии будущего.
0.10 Закрытие торгов в Америке.
0.15 В фокусе.
5.05 Рекламная пауза.

ЭКСПЛОРЕР

7.00 **, 13.00** «Экстремальные улики». Док. сериал (США).
7.30 **, 13.30** «Экстрим вокруг света». Док. сериал (ЮАР).
8.00 **, 14.00** «Вызов». Док. сериал (Великобритания).
9.00 **, 9.30, 15.00** «Звезды и колеса». Док. сериал (Великобритания).
10.00 **, 16.00, 22.00** «Преступные гении». Док. фильм (США).
10.30 **, 16.30, 22.30** «72 часа: Настоящее преступление». Док. сериал (Канада).
11.00 **, 17.00** «Криминал-галерея». Док. сериал (США).
12.00 **, 18.00** «Сердце вулкана». Док. фильм (США).
12.30 **, 18.30** «Крокодильи войны». Док. фильм (США).
15.30 «Звезды и колеса». Док. сериал (Великобритания).
19.00 «Ползучие лекари». Док. фильм (США).
20.10 «Долгий путь». Док. сериал (Великобритания).
21.00 «Укротители льдов». Док. сериал (США).
21.30 «Пятая скорость». Док. сериал (Великобритания).
23.00 «Скрытая камера Макинтайра». Док. фильм
0.00 «Секс.ком». Док. фильм (Великобритания).

ДИСКАВЕРИ

8.00 **, 13.55** Супервойны на свалке. Как Остин Мини на льду!
8.55 **, 14.50** Первая десятка. Археологические открытия.
9.50 **, 15.45** Быстроходные машины. Cutty Sark и великие шхуны.
10.45 **, 18.30** Второе рождение машины, ч. 14.
11.10 Экстремальные машины. Воздушные шары.
12.05 Дело О.Дж. Симпсона.
13.00 Искатели мумий. Усыпальница Медичи.
16.40 **, 4.50** Американское казино, ч. 30.
17.35 Автомобиль мечты. Фольксваген «Жук».
18.00 **, 5.45** Махинаторы. Porsche 928, ч. 1.
19.00 Дерзкие проекты. «Большая траншея» Бостона.
20.00 **, 6.10** Как это работает, ч. 38.
20.30 **, 6.40** Как это работает, ч. 39.
21.00 Разрушители легенд. Побег под соусом.
22.00 **, 7.05** Головоломы, ч. 6.
23.00 Самые лучшие. Землекопатели.
0.00 Американские колымаги. Алюминиевая тачка, ч. 2.
1.00 Криминалисты. Растраченная молодость.
2.00 Травматологи. Под завязку.
3.00 Тайные вооруженные силы Европы. Борьба с Гитлером. Французское Сопротивление.
3.55 Архивы ФБР. Никуда не спрятаться.

ПЛАНЕТА ЖИВОТНЫХ

8.00 **, 14.30, 21.00, 7.00** Животные от А до Я: Драконы.
8.30 Удивительные истории о животных, 5-я серия.
9.00 **, 13.00, 2.05** Самые забавные животные планеты.
10.00 **, 14.00** Обезьяньи проделки.
10.30 Молодые и дикие: Новая жизнь.
11.00 **, 16.00, 22.00, 2.00** Спасение Грейс, 10-я серия.
11.05 Помощь домашним животным.
12.00 **, 18.00** Дневники охотника за крокодилами: Как построить свою мечту.
12.30 **, 18.30** Змеелов: Долина великанов.
15.00 Дикая Индия, 5-я серия.
16.05 Полиция Детройта - отдел по защите животных: На краю пропасти.
17.00 Территория животных, 6-я серия.
19.00 **, 6.00** Отдел по охране животных: Полиция Майами, 1-я серия.
20.00 **, 23.00, 4.00** Самые забавные животные планеты, 1-я серия.
20.30 **, 23.30, 4.30** Самые забавные животные планеты, 2-я серия.
21.30 **, 7.30** Обезьяньи проделки, 7-я серия.
22.05 **, 3.00** Самые несносные ручные животные Британии.
0.00 Полиция Хьюстона - отдел по защите животных, 10-я серия.
1.00 **, 5.00** Неотложка для ужаленных, 4-я серия.

КАНАЛ ПУТЕШЕСТВИЙ

10.00 Далекие берега.
10.30 Прогулки по дикой природе.
11.00 Дикие приключения Жюля Сильвестра. Южная Африка.
12.00 «Скоро открытие. Торнто, «У Ансилы».
12.30 **, 22.30** Томимый жаждой путешественник. Канада. Ржаное виски.
13.00 Поход по всему свету. Путеводитель по Рио-де-Жанейро.
14.00 Поездки мечты. Канадские Скалистые горы и Нью-Йорк.
14.30 Страсть к путешествиям. Монреаль.
15.00 Путеводитель для независимого путешественника.
16.00 По дороге 66. Дождик-дождик.
16.30 Далекие берега. Южный Кипр.
17.00 Прогулки по миру. Бельгия.
18.00 Провинциальная Америка. Сан-Франциско.
18.30 Первоклассная Италия.
19.00 Круиз по Средиземному морю. Вершина в Колизее. Тунис.
19.30 Поездки мечты.
20.00 Томимый жаждой путешественник. Турция. Львиное молоко.
20.30 Прекрасная Британия. Шотландия.
21.00 Путешествия с Каприс. Вена.
21.30 Дух гор. Швейцария.
22.00 Иэн Райт в прямом эфире. Камбоджа.
23.00 Великие авантюристы. Индия.
0.00 Поход по всему свету. Настоящий Китай.
1.00 Томимый жаждой путешественник. Виски

Полную версию телепередач всегда можно посмотреть на сайте www.MySLO.ru

РОССИЯ-СПОРТ

4.50 Хоккей. Чемпионат России. «Металлург» (Магнитогорск) - «Северсталь» (Череповец).
7.00 **, 9.00, 13.00, 17.15, 20.45, 0.00** «Вести-спорт».
7.10 **, 13.15** «Спортивный календарь».
7.15 «Точка отрыва».
7.50 Конный спорт. Выездка. Кубок Губернатора Московской области. Этап Кубка мира.
9.10 Волейбол. Мировая лига. Мужчины. Финал. Бразилия - Франция.
11.50 Автоспорт. ЧМ по ралли. «Ралли Японии».
13.10 **, 20.55** «Вести-спорт. Местное время».
13.20 **, 22.15** Летний биатлон. ЧМ.
15.15 **, 2.55** Регби. Чемпионат России. Финал. «ВВА-Подмосковье» (Монино) - «Красный Яр» (Красноярск).
17.25 «Футбол России. Перед туром».
18.25 Хоккей. Чемпионат России. «Локомотив» (Ярославль) - «Авангард» (Омск).
21.00 Водное поло. ЧЕ. Мужчины. 1/2 финала.
0.10 Хоккей. Чемпионат России. «Амур» (Хабаровск) - «Ак Барс» (Казань).
2.20 «Сборная России». А. Саврасенко.

ДЕТСКИЙ ПРОЕКТ

5.00 **-4.00** 7 новостей. Каждый час.
5.05 **, 12.05** «Советский спорт».
5.25 **, 19.25** Бокс. Легендарные бои.
6.05 Зарядка для страны.
6.25 **, 7.25, 8.25** Веселые старты.
7.05 **, 11.05** Экстремальный контакт.
8.05 **, 9.05, 18.05** Музыкальный трек.
9.25 Мультфильм
10.05 Футбол. Чемпионат России. Женщины.
11.25 **, 12.25, 13.25, 15.25, 16.05, 17.25** Экстремальный спорт.
13.05 **, 3.05** Бешеные колеса.
14.05 Автоспорт России. Суперсерия: Honda Civic.
14.25 Экстрим: начало века.
15.05 **, 19.05, 3.25** Магия оружия.
17.05 «220 вольт».
18.25 Чемпионат Независимой федерации рестлинга.
20.05 KOTV: классика бокса.
21.05 «Смертельные искусства».
22.05 Дартс. Премьер-лига.

ТЕЛЕКЛУБ

20.00 **«ИНСПЕКТОР ГРАДУС»**, 5-я серия. Сериал
21.00 **«МЕНТОВСКИЕ ВОЙНЫ 2»**. Фильм 1, 2-я серия. Сериал
22.00 **«ТАМБОВСКАЯ ВОЛЧИЦА»**, 8-я серия. Сериал
23.00 **«СЕМНАДЦАТЬ МГНОВЕНИЙ ВЕСНЫ»**. 11-я серия. Сериал

ЕВРОСПОРТ

5.00 **, 7.00, 15.15** Теннис. Турнир Большого Шлема. Открытый чемпионат США. 1/4 финала. Мужчины.
9.00 Мотогонки. Гран-При Малайзии. Практика в классе 125 к.см.
10.00 Мотогонки. Гран-При Малайзии. Практика. Мото ГП.
11.15 Мотогонки. Гран-При Малайзии. Практика в классе 250 к.см.
12.15 Ралли. ЧМ. «Ралли Японии».
13.15 Спидвей. Гран-При Чехии.
14.15 Футбол. ЧЕ. Квалификационный раунд. Евро 2008.
18.00 Велоспорт. Тур Испании.
19.45 Теннис. Турнир Большого Шлема. Открытый чемпионат США. Мужчины. Пары. Финал.
2.00 **, 3.15** Новости «Евроспорта».

ЕВРОПЕЙСКИЕ НОВОСТИ

8.00 **-12.30** Новости за завтраком. Каждые 30 минут.
13.00 **, 13.30, 14.00, 14.30, 17.00, 17.30, 18.00, 18.30** Новости и стиль жизни.
13.17 **, 13.47, 17.17, 17.47** Европейцы.
14.17 **, 18.17** Интервью + Парламент.
14.47 **, 18.47, 19.50** Ле маг.
15.00 **, 15.30, 16.00, 16.30** Новости за ланчем.
19.00 **-22.30** Вечерние новости. Каждые 30минут.
19.45 **, 22.45** Космос.
23.00 **-3.30** Вечерние новости. Каждые 30 минут.
4.00 **, 5.00, 6.00, 7.00** Подробные ночные новости.

ТНТ

7.00 Новости «fm-Медиа»
7.10 **«ОХ УЖ ЭТИ ДЕТКИ»**. Мультсериал
7.35 **«ДАША-СЛЕДОПЫТ»**. Мультсериал
8.05 **«КРУТЫЕ БОБРЫ»**. Мультсериал
8.30 Новости «fm-Медиа»
8.45 Крутящий момент
9.00 **«ШКОЛА РОКА»**. Комедия США - (Германия).
11.20 Мультфильмы: **«Мешок яблок»**, **«Самый младший дождик»**.
11.55 **«НАСТОЯЩИЕ МОНСТРЫ»**. Мультсериал
12.25 **«РАКЕТНАЯ МОЩЬ»**. Мультсериал
12.55 **«НОВАЯ ЖИЗНЬ РОККО»**. Мультсериал
13.30 **, 19.45** Такси.
14.00 Новости «fm-Медиа»
14.15 Тула: инструкция по применению
14.30 Лучшие анекдоты из России.
15.00 **«ЗАМУЖ ЗА МИЛЛИОНЕРА»**. Сериал
16.00 **, 21.00** Шоу «Дом 2. Новая любовь!»
17.00 Ребенок-робот.
18.00 **«САША + МАША»**. Сериал
18.30 **, 23.00 «СЧАСТЛИВЫ ВМЕСТЕ»**. Сериал
19.00 Новости «fm-Медиа»
19.30 Тула: инструкция по применению
20.00 «Необъяснимо, но факт».
22.00 Шоу «Комеди Клаб».
23.30 Шоу «Дом 2. После заката».
0.00 «Кандидат» с В. Потаниным».
1.00 Новости «fm-Медиа»

ДАРЬЯЛ-ТВ

6.30 **, 14.30, 15.00** Мультфильм.
8.00 Самое смешное видео.
8.30 **, 15.30** Фильм «Как уходили кумиры. Алексей Каплер».
8.55 **, 17.55** Неслучайная музыка.
9.00 Телемагазин.
9.30 «Осторожно, афера».
9.55 **« В Е Л И Ч А Й Ш А Я МЕСТЬ»**. Х/ф
12.00 **, 19.00 «РЫЦАРЬ ДОРОГ»**. Сериал
13.00 **, 18.00 «КРУТОЙ УОКЕР»**. Сериал
14.00 «Каламбур».
14.45 Мультфильм.
16.00 **«БЕЗ ВЕСТИ ПРОПАВШИЙ»**. Х/ф
20.00 Ток-шоу «Я - выжил!»
21.00 **, 2.25** Шоу «На ринге с С. Сталлоне».
22.00 **«C.S.I МЕСТО ПРЕСТУПЛЕНИЯ. МАЙАМИ»**. Сериал
23.00 **«ЧЕЛОВЕК ЭПОХИ ВОЗРОЖДЕНИЯ»**. Х/ф
1.25 «Каприз».
3.10 «Этот безумный мир».
3.30 **«ТРЕВОЖНЫЙ МЕСЯЦ ВЕРЕСЕНЬ»**. Х/ф

НАЦИОНАЛЬНАЯ ГЕОГРАФИЯ

8.00 Охота на охотника: Людоеды мангровых лесов.
9.00 Расследования авиакатастроф. Пике над океаном.
10.00 **, 15.00, 21.00** Стань диким! Экспедиция «Бурый Медведь».
11.00 **, 16.00** Дело о планете Земля: Морская бездна.
12.00 **, 17.00** Самые страшные стихийные бедствия: землетрясения.
13.00 **, 1.00** Расследования авиакатастроф. Слепой полет.
14.00 Рубежи большого строительства. Роботы.
18.00 В мире диких животных, 18-я серия.
18.30 Крокодиловые хроники: Последнее убежище Морелета.
19.00 Созданные убивать: Акулы.
20.00 Рубежи большого строительства. Мосты.
22.00 Реальность или фантастика? Чудовища озер.
23.00 **, 2.00** Дело о планете Земля: Технологии Древнего Рима.
0.00 **, 3.00** Самые страшные стихийные бедствия: цунами.

02-TV

7.00 **, 9.30, 18.20, 21.30** Телгазета
7.45 **, 21.45** Новости fm-медиа
9.00 События. Тульское время.
9.15 Кушать подано
21.00 События. Тульское время.
21.15 Овертайм

ТВ-ЦЕНТР Тула

6.00 **, 7.30** «Настроение».
7.00 Настроение. Тула.
8.30 **, 21.20 «СЕСТРЫ»**. Сериал (Россия).
9.25 **, 12.35, 15.30, 17.25, 23.10, 0.50** «Битва за Москву».
9.30 **«СЛУЧАЙ С ПОЛЫНИНЫМ»**. Х/ф
11.30 **, 14.30, 0.35** «Петровка, 38».
11.45 **, 14.45, 20.45** «События».
12.00 «В центре внимания. Настоящие охотники за привидениями».
12.40 **, 2.00 «ОДНО ДЕЛО НА ДВОИХ»**. Сериал (Германия).
13.55 «Деловая Москва».
15.00 **, 5.55 «ИЗГНАННИК»**. Мультсериал (Япония).
15.35 **«ХЕРУВИМ»**. Сериал (Россия).
16.30 «Новое «Времечко».
17.30 **«ЛЮБОВЬ И ТАЙНЫ»**. Сериал (Италия).
18.30 **«ЗОЛОТАЯ ТЕЩА»**. Сериал
19.00 «События. Тула».
19.25 Прогноз погоды.
19.40 «Extreme по-тульски»
19.50 «Ключевой момент».
22.20 «Момент истины».
23.15 Ток-шоу «Народ хочет знать».
0.05 «События». «25 час».
3.05 **«ГЛАЗ»**. Триллер (Гонконг - Таиланд - Сингапур).
4.40 А. Абдулов. «Друг мой Палыч».
5.05 **«ПО ЗАКОНУ»**. Сериал (Великобритания).

ТВ-1000

4.00 **, 22.00 «АРЕНА СМЕРТИ»**. Боевик (Япония).
6.00 **«ЖЕНИСЬ НА МНЕ»**. Комедия (Франция).
8.00 **«ЖАНДАРМ И ЖАНДАРМЕТКИ»**. Комедия (Франция).
10.00 **«ТЫ - СОВЕРШЕНСТВО»**. Комедия (США).
12.00 **«НЕОТРАЗИМАЯ МАРТА»**. Х/ф
14.00 **«ЖАНДАРМ ЖЕНИТСЯ»**. Комедия (Франция).
16.00 **«ХОРОШАЯ ДЕВОЧКА»**. (США - Германия - Голландия, 2002 г.)
Режиссер: М. Артет. В ролях: Д. Анистон, Д. Геленхаалб, Д. С. Рейлли.
Жюстин Лак в отчаянии от окружающей ее скучной действительности. Но однажды молодая женщина встречает начинающего писателя и страстно влюбляется в него. Между ними вспыхивает бурный роман...
18.00 **«МСТИТЕЛЬ»**. Триллер (Великобритания).
20.00 **«ТАЙНЫЙ ПЛАН»**. Х/ф
0.00 Playboy.

МТВ

6.00 **, 8.00, 14.00, 16.30** MTV-пульс.
7.00 **, 13.00** Ru-zone.
9.00 Хит-парад «Европейская 20-ка».
10.00 **, 15.00** Дневник RMA 2006.
10.15 Копы под прицелом.
10.30 **, 16.00** Делаем деток.
11.00 Жестокие игры.
11.30 Подстава.
12.00 Звездная жизнь знаменитых жен.
15.15 По домам.
15.30 Голливудские холмы.
17.30 Хит-парад «Сводный Чарт».
18.30 Уже можно.
19.00 **«ПЕРЕХОДНЫЙ ВОЗРАСТ»**. Сериал
20.00 Молодцы.
21.00 Полный контакт.
22.30 Тачку на прокачку.
23.00 News Блок Weekly.
23.30 Конкурс молодых исполнителей в г. Сочи «5 Звезд».
1.00 MTV-бессонница.

MEZZO

8.00 **, 14.15, 22.00** Секвенции.
11.55 **, 15.35, 21.00, 22.40, 1.00** Обзор фестивалей.
12.00 Хоральные произведения XVIII века.
13.20 М. да Сильва. Концерт.
15.45 Оперные либретто.
17.05 «Дитя и волшебство». Концерт из произведений М. Равеля.
17.55 Р. Вагнер «Тристан и Изольда».
21.05 Секвенции: Джаз.
22.50 И. Стравинский «Соловей».

JETIX

8.00 **«ПРИНЦЕССА СИССИ»**.
8.20 **«ШКОДЛИВЫЙ ПЕС»**.
8.40 **«ПИРАТ БЕШЕНЫЙ ДЖЕК»**.
8.50 **«УОЛТЕР МЭЛОН»**.
9.15 **«ГАДЖЕТ И ГАДЖЕТЯНЕ»**.
9.40 **, 18.20 «ТУТЕНШТЕЙН»**.
10.30 **, 15.50 «SHURIKEN SCHOOL»**.
10.55 **, 16.15 «ЖИЗНЬ С ЛУИ»**.
11.20 **, 17.35, 0.05 «НЕПОБЕДИМАЯ КОМАНДА СУПЕР-ОБЕЗЬЯНОК!»**
11.45 **, 17.10, 22.35 «А.Т.-О.М.»**
12.10 **, 18.40 «ВЕДЬМА»**.
13.00 **, 21.00 «ВОИНЫ-МОНСТРЫ»**.
13.25 **, 20.35 «ГАЛАКТИЧЕСКИЙ ФУТБОЛ»**.
13.50 **, 19.50 «ТОТАЛ СПАЙС»**.
14.15 **«ЧТО С ЭНДИ?»**
15.05 **«ДЕТКИ ИЗ КЛАССА 402»**.
17.00 **«PUCCA»**.
18.00 **«ТОФУС»**.
19.05 **«ВЕДЬМА»**.
19.30 **«СОНИК Х»**.
20.15 **«ТОТАЛ СПАЙС»**.
21.20 **«НОВАЯ СЕМЕЙКА АДАМС»**.
21.45 **, 22.10 «КОРОЛЬ-ШАМАН»**.
23.00 **, 23.20 «СПАЙДЕРМЭН»**.
23.45 **«ЖЕЛЕЗНЫЙ ЧЕЛОВЕК»**.
0.30 **«ИКС-МЭН»**.
0.50 **«ФАНТАСТИЧЕСКАЯ ЧЕТВЕРКА»**.
1.15 **«АВТОГОНЩКИКИ НАСКАР»**.
1.35 **«ДЬЯВОЛИК»**.

ХОЛЛМАРК

0.45 **«ЗАПРЕТНАЯ ТЕРРИТОРИЯ: СТЭНЛИ В ПОИСКАХ ЛИВИНГСТОНА»**. Х/ф (США).
2.30 **«ЗАПУГАТЬ ДО СМЕРТИ»**. Х/ф (США).
4.15 **«ИНСПЕКТОРЫ 2»**. Триллер (США).
6.00 **, 10.00 «ДЕСЯТОЕ КОРОЛЕВСТВО»**, Драма ч. 5.
7.30 **, 14.00 «ПРОСТО МЕЧТА»**. Х/ф
9.15 **, 17.30 «ДОЧЕРИ МАКЛЕОДА 3»**, Сериал ч. 58. (Австралия).
11.30 **, 15.45 «ВЫБОР СЕРДЦА»**, Х/ф ч. 2. (США).
13.15 **, 18.30 «УТРЕННИЙ ВЫПУСК 3»**, Сериал ч. 23.
19.30 **«СЕДЬМОЙ РУЧЕЙ»**. Х/ф
21.15 **«СМЕРТЕЛЬНАЯ ОШИБКА»**. Детектив (США, 1999 г.)
Режиссер: А. Мастроянни. В ролях: А. Сабато, Р. Вагнер.
Когда у группы юристов, проводивших телеконференцию с Австралией, неожиданно начинаются конвульсии, и они умирают, выдвигается предположение, что причиной такого явления стал быстродействующий вирус...
23.00 **«ЛИЦОМ К СТЕНЕ»**. Триллер

ТВ-3 Тула

5.30 **«ГАРФИЛД 2»**, 86-я серия. Мультсериал
6.00 Победоносный голос.
6.30 **, 8.00, 13.00** Про кино.
7.00 **«САБРИНА - МАЛЕНЬКАЯ ВЕДЬМА»**, 65-я серия. Мультсериал
7.30 Мультфильм.
8.30 **«КОМНАТА СМЕХА»**, 6-я серия. Сериал
9.00 **«ШИМПАНЗЕ-СНОУБОРДИСТ»**. Х/ф (Канада).
11.00 **«ВЗГЛЯД С КАЧЕЛЕЙ»**. Х/ф (США).
13.30 **«КОМНАТА СМЕХА»**, 7-я серия. Сериал
14.00 **«ВХОД И ВЫХОД»**. Х/ф (США).
16.00 **«ТРАВМА»**. Х/ф (США).
18.00 **«ЧЕТВЕРТЫЙ АНГЕЛ»**. Х/ф (Канада - Великобритания).
20.00 Киномания.
20.30 **«ЧИСЛА»**, 7-я серия. Сериал
21.30 **«ЧИСЛА»**, 8-я серия. Сериал
22.30 **«ПРЕДЕЛ»**, 7-я серия. Сериал
23.30 **«ПРЕДЕЛ»**, 8-я серия. Сериал
0.15 Другое кино.
0.45 **«КЛУБНАЯ МАНИЯ»**. Х/ф (США - Нидерланды).
2.45 **«ЛЕГЕНДА СОННОЙ ЛОЩИНЫ»**. Х/ф (США - Канада).
4.15 Relaks.

XXI ВЕК

10.00 **, 18.00, 2.00 «ГИПНОЗ»**. Триллер (Испания).
11.35 **, 19.35, 3.35 «ЗЕМЛЯ ОБЕТОВАННАЯ»**. Драма (Польша).
14.20 **, 22.20, 6.20 «ДОКТОР Т И ЕГО ЖЕНЩИНЫ»**. Комедия (США).
16.20 **, 0.20, 8.20 «ЭДИСОН»**. Боевик (США).

«ДАМСКИЙ КЛУБ»

7.00 **, 0.40** Музыка на канале.
7.25 **«АЛОНДРА»**, 84-я серия. Сериал
7.50 **, 11.00, 18.00** «Красотка».
8.25 Fashion.
9.00 «С добрым утром любимая!»
10.00 **, 19.00, 0.25** «Все лучшее, для Вас».
12.00 «Твой дом».
13.00 «Приятного аппетита».
14.00 **«ДАМА ПО СОСЕДСТВУ»**. Мелодрама (Франция).
16.00 «Наши дети».
17.00 **«АЛОНДРА»**, 85-я серия. Сериал
20.00 «Зеркало жизни».
21.00 «Ваш личный парапсихолог».
22.00 «Сексуальная революция».
23.00 **«ГРЕГОРИ МУЛИН ПРОТИВ ЧЕЛОВЕЧЕСТВА»**. Мелодрама (Франция).

ТВ-МИР

6.50 Заряжайся!
8.30 **«БЛИЗНЕЦЫ»**, 158-я серия. Сериал
9.30 **, 12.30, 15.30, 18.30, 21.30** «Новости Содружества».
9.45 **, 16.30** Учим английский.
10.00 **, 17.40** «Неизвестная планета». Док. сериал
10.30 **«КАЗИНО»**, 2-я серия. Х/ф
12.00 **, 15.50** «Великие иллюзии: история фокуса». Док. сериал
12.50 **, 18.55** Спорная территория.
14.00 Семейный альбом.
14.25 **«БЛИЗНЕЦЫ»**, 159-я серия. Сериал
16.45 «Собаки от А до Я». Док. сериал
17.15 Кирова, 17.
18.15 Акценты.
19.55 «Тик-так».
20.10 **«ПРОЩАТЬСЯ НЕ ХОЧУ»**. Х/ф (Казахстан).
21.55 **«ТУРАНДОТ»**. Х/ф («Грузия-фильм», 1990 г.)
Режиссер: О. Шаматава. В ролях: Ц. Накашидзе, Б. Двалишвили, Н. Круашвили, М. Гиоргобиани.
Современная притча, в основе сюжета которой истории о любви, долге и чистоте помыслов...
23.30 **«КЛУБНИЧКА»**. Сериал
1.00 Акценты +.

ШКОЛЬНИК

7.55 **, 15.55, 23.55** Программа передач.
8.00 **, 16.00, 0.00** География 10 класс. «Многообразие стран мира».
8.45 **, 16.45, 0.45** «Опасная зона».
9.00 **, 17.00, 1.00** Информатика 10, 11 класс. «Подключение к Интернет. Электронная почта».
9.45 **, 17.45, 1.45, 13.50, 21.50, 5.50** Телевикторина.
9.50 **, 17.50, 1.50 «Добро пожаловать, бродяжка!»** Мультфильм
10.00 **, 18.00, 2.00** «Музей технических изобретений»: «Музей Шерингинаум».
10.15 **, 18.15, 2.15 «ГЛИНКА»**. Х/ф
12.00 **, 20.00, 4.00** «Экология литературы»: «Юлий Ким».
12.40 **, 20.40, 4.40** Мультфильмы: **«Здесь не кусаются»**, **«Полкан и шавка»**.
13.00 **, 21.00, 5.00** Телеигра «Идущие вперед».
13.25 **, 21.25, 5.25** «На переднем крае»: «За гранью сомнений».
14.00 **, 22.00, 6.00** Обществоведение 11 класс. «Общество и общественные отношения».
14.45 **, 22.45, 6.45** «Приключения в зоопарке»: «Зоопарк в Дрездене».
15.10 **, 23.10, 7.10** Литература 10 класс. «А.Н. Островский «Свои люди - сочтемся».

МУЗ-ТВ

5.00 «Энергетик».
6.00 «Наше».
7.00 «Энергетик».
9.30 «Срочный хит-парад».
10.00 «Наше».
10.50 Pro-новости.
11.00 «Ближе к звездам».
11.55 «Правдивые голливудские истории». Империя Плейбой.
12.55 «Испытание верности».
13.25 «Shейкер».
14.50 «Алфавит».
15.00 «20».
15.55 «Гангрейв».
16.30 «Шальные деньги».
16.35 «Музыка со SMS-ыслом».
18.00 «10 наших».
19.00 «Faq».
19.30 «ЧМ».
20.00 «Мультяшка».
20.25 «Рожденные быть...» Дженнифер Лопез.
20.55 «Крутящий момент».
21.25 «Звезды зажигают». «Звездные автомобили».
22.25 «Эволюция».
23.00 «Азбука секса».
23.30 «Шальные деньги».
23.35 «Friday night».
1.30 «Музыка со SMS-ыслом».
3.00 «Shейкер».

ФИЛЬМ ДНЯ

СТС, 21.00

«НОЧНОЙ ДОЗОР». (Россия, 2004 г.)

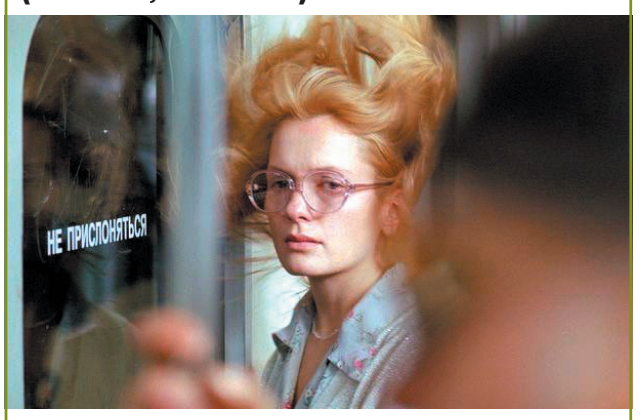

Светлане (Мария Порошина) предстоит перевернуть этот мир...

Режиссер: Тимур Бекмамбетов.

В ролях: Константин Хабенский, Мария Порошина, Галина Тюнина, Владимир Меньшов, Алексей Чадов.

Фантастика. Когда наступает ночь, и силы Зла властвуют безраздельно, можно столкнуться с теми, с кем не встретишься днем - темными магами, вампирами и прочей нечистью. Их сила столь велика, что справиться с ними обычным оружием невозможно.

ПЕРВЫЙ КАНАЛ

6.00 Новости.
6.10 «Шутка за шуткой».
6.30 **«УБИЙСТВО В САНШАЙН-МЕНОР»**. Детектив
8.10 «Слово пастыря».
8.30 Мультфильмы: **«Крякбригада»**, **«С добрым утром, Микки!»**
9.20 «Здоровье».
10.00 Новости.
10.10 «Смак».
10.30 «Фазенда».
11.00 «Приворотная магия». Док. фильм
12.00 Новости.
12.10 «Подлинное лицо ураганов».
13.05 **«ЖЕНСКАЯ ЛОГИКА»**. Детектив
15.00 Новости.
15.10 «Кумиры». Т. Тотьмянина и М. Маринин.
15.50 Футбол. Чемпионат России. ЦСКА - «Спартак» (Москва).
18.00 Вечерние новости.
18.10 **«КАВКАЗСКАЯ ПЛЕННИЦА, ИЛИ ДРУГИЕ ПРИКЛЮЧЕНИЯ ШУРИКА»**. Комедия
19.50 «Большие гонки».
21.00 «Время».
21.20 «Звезды на льду».
23.00 Гала-концерт звезд и лауреатов конкурса «Пять звезд».
2.00 **«ФРАНЦУЗСКИЙ СВЯЗНОЙ 2»**. Х/ф (США, 1976 г.)
Режиссер: Д. Франкенхаймер. В ролях: Д. Хекмен, Ф. Рей, Б. Фрессон.
О нью-йоркском полицейском Попае-Дойле. Бравый служитель закона продолжает свою яростную и кровавую борьбу против торговцев наркотиками. На этот раз ареной напряженного действия является Марсель...
4.15 **«УБИВАТЬ НАДО ВОВРЕМЯ»**. Триллер (США, 1997 г.)
Режиссер: Б. Наллури. В гл. роли: К. Торган.
В Лондоне происходит серия кровавых убийств. Хладнокровным киллером оказалась Мария. Ее убийства красивы, как и она сама. Специально вызванная из Италии детективом Брайантом, чтобы отомстить мафии за смерть друга, Мария вскоре понимает, что это ловушка и ее злейший враг - Брайант.

РОССИЯ ТВ-Тула

6.00 «Доброе утро, Россия!»
8.00 «Вести».
8.10 «Местное время. Вести - Тула».
8.20 «Военная программа».
8.45 «Утренняя почта».
9.20 «Субботник».
10.00 «Вокруг света».
11.00 «Вести».
11.10 «Местное время. Вести - Тула».
11.20 «Сто к одному».
12.15 «Аншлаг» и Компания».
13.10 «Царь моржей. Порфирий Иванов». Док. фильм
14.00 «Вести».
14.20 **«СЛЕДСТВИЕМ УСТАНОВЛЕНО»**. Детектив (Рижская к/ст., 1981 г.)
Режиссер: А. Неретниеце. В ролях: В. Артмане, Г. Цилинский, В. Талызина.
В одном из городских парков убита женщина. В эти же часы патрулем был замечен мужчина, который, убегая, обронил сумку с большой суммой денег. Следователь прокуратуры Рута Граундиня и ее коллега майор Крамс ведут следствие.
16.00 «Нина Меньшикова. Сердце матери».
17.00 «Вести».
17.20 «Местное время. Вести - Москва». Неделя в городе.
18.00 «Вести. Дежурная часть».
18.30 «Честный детектив».
19.00 «Я не могу больше жить. Л. Филатов». Док. фильм
20.00 «Вести».
20.20 «Танцы на льду. Ваш выбор».
20.55 «Субботний вечер».
22.50 **«ОТ КОЛЫБЕЛИ ДО МОГИЛЫ»**. Боевик (США).
0.55 **«СЕМЬ»**. Триллер (США, 1995 г.)
Режиссер: Д. Финчер. В ролях: Б. Питт, М. Фримен, К. Спейси.
Увидев «Семь», узнаешь про семь смертных грехов и коварство хитроумных маньяков, которые не так глупы и безумны, как принято о них думать.
3.30 **«ВНЕЗАПНЫЙ УДАР»**. Х/ф (США, 1999 г.)
Режиссер: Э. Хикокс. В ролях: Д. Лундгрен, Д. Бретт, Л. Моррисон.
Зверское убийство чиновника становится началом серии схожих преступлений. Марри Уилсон - брат покойного, в прошлом боксер и полицейский, решают вести собственное расследование...
4.45 Канал «Евроньюс».

НТВ

5.35 **«РИМСКИЕ КАНИКУЛЫ»**. Комедия (США).
7.30 «Сказки Баженова».
8.00 «Сегодня».
8.20 Лотерея «Золотой ключ».
8.45 «Без рецепта».
9.20 «Смотр».
10.00 «Сегодня».
10.20 «Главная дорога».
10.55 «Кулинарный поединок».
12.00 «Квартирный вопрос».
13.00 «Сегодня».
13.25 «Особо опасен!»
14.00 **«МАРШ ТУРЕЦКОГО 2»**. Сериал
16.00 «Сегодня».
16.25 «Женский взгляд». С. Крючкова.
17.00 «Своя игра».
17.55 **«ОПЕРА. ХРОНИКИ УБОЙНОГО ОТДЕЛА»**. Сериал
19.00 «Сегодня».
19.35 «Профессия - репортер».
20.00 «Программа максимум». Скандалы. Интриги. Расследования.
20.55 «10 лет НТВ-Плюс».
0.05 **«ТАЙНЫ БУРГУНДСКОГО ДВОРА»**. Х/ф (Франция - Италия, 1961 г.)
Режиссер: А. Юнебель. В ролях: Ж. Марэ, Р. Скьяфинно, Р. Аннин.
Граф де Невиль влюблен в крестницу Людовика XI - Жанну де Бове. Но король Франции, опасаясь возможной войны, пообещал выдать ее замуж за герцога Бургундского - Карла Смелого...
2.10 **«УИЛЛАРД»**. Х/ф (США, 2003 г.)

Лора Элена Харринг.

Режиссер: Г. Морган. В ролях: К. Гловер, Р. Ли Эрми, Л. Элена Харринг.
Много лет Уиллард Стайлс находился в заложниках у своей тупиковой работы, прозябая в одиночестве без друзей и без будущего. Жизнь казалась этому бедолаге безнадежной и прожитой зря, но вот однажды он открывает в себе необычный дар...
3.45 **«МАРШ ТУРЕЦКОГО 2»**. Сериал

СТС-ТУЛА

6.00 **«НИЩИЙ ИЗ БЕВЕРЛИ ХИЛЛЗ»**. Х/ф (США).
7.35 **«Василиса Микулишна»**. Мультфильм
7.55 **«ПИНОККИО»**. Мультсериал
8.20 **«СМЕШАРИКИ»**. Мультсериал
8.30 Так говорит Библия
9.00 Улица Сезам.
9.30 **«ЯСОН И ГЕРОИ ОЛИМПА»**. Мультсериал
10.00 **«НОВЫЕ ПРИКЛЮЧЕНИЯ ПЕППИ ДЛИННЫЙЧУЛОК»**. Х/ф (США, 1988 г.)
Режиссер: К. Аннакин. В ролях: Т. Эрин, Д. Симен-младший, К. Кроу.
Рыжая, веснушчатая девчонка по прозвищу Пеппи Длинныйчулок - выдумщица и фантазерка, которая все время изобретает новые игры и развлечения. Но у 11-летней девочки появляются и враги...
12.00 Самый умный.

Тина Канделаки.

14.00 Кино в деталях с Ф. Бондарчуком.
15.00 «Суперчеловек. Вторая жизнь». Док. фильм
16.00 Истории в деталях. Спец. выпуск.
16.30 **«УЛИЦЫ РАЗБИТЫХ ФОНАРЕЙ. МЕНТЫ 4»**. Сериал **«Смертельная болезнь»**.
17.25 **«НОЧНОЙ ДОЗОР»**. Х/ф
19.55 **«МОЯ ПРЕКРАСНАЯ НЯНЯ»**. Сериал
21.00 **«НЯНЯ 2»**. Х/ф
23.00 Хорошие шутки.
1.00 **«БОЛЬШАЯ ЖРАТВА»**. Трагикомедия (Франция - Италия, 1981 г.)
Режиссер: М. Феррери. В ролях: М. Мастроянни, М. Пикколи, Ф. Нуаре.
Четверка респектабельных членов общества ежегодно собирается вместе на «Большую жратву» и предается оргии наслаждения деликатесами в обществе проституток...
3.05 **«СИЛЬВЕРАДО»**. Вестерн (США).
5.10 Музыка на СТС.

КУЛЬТУРА

7.00 Канал «Евроньюс».
10.00 **, 1.20** Программа передач.
10.10 «Библейский сюжет».
10.40 **«КАВКАЗСКИЙ ПЛЕННИК»**. Х/ф
11.55 «Кто в доме хозяин».
12.25 **«ПРОПАЛО ЛЕТО»**. Х/ф
13.40 **, 2.25** «Дневник большой кошки», 1-я серия. Док. сериал (Великобритания).
14.15 **«ЛЕС»**. Фильм-спектакль
17.00 **«Жил-был пес»**. Мультфильм
17.10 «Великие исполнители». И. Стравинский.
18.05 «Гималаи с Майклом Пэйлином», 6-я серия. Док. сериал (Великобритания).
19.05 «Романтика романса».
19.45 «Сферы».
20.25 «Блеф-клуб».
21.05 «Линия жизни». Т. Шмыга.
22.00 «Новости культуры».
22.20 **«КУХОННЫЕ ИСТОРИИ»**. Х/ф (Швеция - Норвегия).
23.55 «Парижский журнал». Медон.
0.20 Концерт трио М. Петруччиани.
1.00 **«БОЛЬШОЙ ПОДЗЕМНЫЙ БАЛ»**. Х/ф
1.25 «Гималаи с Майклом Пэйлином», 6-я серия. Док. сериал(Великобритания).

ЗВЕЗДА

6.00 **«ПОВЕСТЬ О ЛЕСНОМ ВЕЛИКАНЕ»**. Х/ф
7.25 **, 20.05** «Грани экстрима».
7.40 **, 1.15** «Гении от природы». Док. сериал
8.15 **«ТРЕТИЙ ПРИНЦ»**. Х/ф (Чехия).
10.10 **, 5.00** «Детское время».
11.15 **, 22.00** «Камуфляж».
11.45 «И жизнь, и слезы, и любовь...»
12.15 **«ЕЩЕ РАЗ ПРО ЛЮБОВЬ»**. Х/ф
14.00 **, 0.45** «Формула здоровья».
14.30 «Тайники Русского музея». Док. фильм
15.00 Чемпионат России по мини-футболу. МФК «Динамо» - МФК «Липецк». Суперлига. 1-й тур. Прямая трансляция.
16.45 «Святой праведный Феодор Ушаков». Док. фильм
18.20 **, 3.15** **«МИСТЕР ИКС»**. Х/ф
20.20 **«ДВЕНАДЦАТАЯ НОЧЬ»**. Х/ф
22.30 Праздничный концерт, посвященный Дню пограничника.
1.50 **«ЧУЖАЯ»**. Х/ф

REN-TV

6.00 Муз. канал.
7.10 **«ГЕРКУЛЕС»**. Мультсериал (США).
7.40 «Ферма пяти сов». Док. фильм (Великобритания).
8.30 «Гран-При 2006: взгляд изнутри».
9.00 **«СИМПСОНЫ»**. Мультсериал (США).
10.00 «Итальянские каникулы с Джейми Оливером». (Великобритания).
10.30 «Суперняня».
11.30 «Очевидец».
12.30 «24».
13.00 «Криминальное чтиво». «Разбой без разбору».
14.00 «Особенности национального шоу-бизнеса». Док. фильм
15.00 «Невероятные истории».
15.55 «Формула-1». Квалификация.
17.10 «Камера кафе».
17.25 «Улица Гоголя».
19.00 «Неделя».
20.30 «Тайна гибели Святослава Федорова». Док. фильм
21.30 **«МАЛЫШКА НА МИЛЛИОН»**. Драма (США).
0.15 **«ЖЕНСКИЕ ИСТОРИИ СТРАСТИ: БАР «Удача»**. Эротика (США).
0.50 **«ГОРОДСКИЕ СЕКС-ЛЕГЕНДЫ: ТО, ЧТО ПРОИСХОДИТ»**. Эротика (США).
1.30 **«ГОРОДСКИЕ СЕКС-ЛЕГЕНДЫ: БИЛЕТ В РАЙ»**. Эротика (США).
2.05 **«ТАЙНИКИ ДУШИ 2»**. Триллер (США).
3.25 Ночной музыкальный канал.
4.10 «Ферма пяти сов». Док. фильм (Великобритания).

«ДОМАШНИЙ»

6.30 **«АЛЬФ»**. Сериал
7.00 «Полезное утро».
9.45 «Гнездо».
10.30 **, 23.00** «В мире животных».
11.30 **«МАЛЬЧИКИ ИЗ БРАЗИЛИИ»**. Детектив (США - Великобритания).
14.00 «Городское путешествие».
14.30 «Декоративные страсти».
15.00 «Дом с мезонином».
15.30 «Коллекция идей».
16.00 «Модная прививка».
16.30 **«СЕВЕР И ЮГ»**. Сериал (США).
18.30 **«СКОРАЯ ПОМОЩЬ»**. Сериал
19.30 «Необычные дома мира».
20.00 «В круге света».
21.00 **«ХОД КОНЕМ»**. Комедия
22.45 «САRенина».
23.30 **«ИНДОКИТАЙ»**, 1-я серия. Мелодрама (Франция, 1991 г.)
1-я серия.
Режиссер: Р. Варнье. В ролях: К. Денев, В. Перес, Д. Блан.
Богатая владелица каучуковой плантации Элиана знакомится с недавно приехавшим сюда морским офицером и, сама того не желая, увлекается им...
1.15 **, 5.45** Городские новости.
1.30 **«ЖЕНАТЫ... С ДЕТЬМИ»**. Сериал
2.15 **«МОЛОДЫЕ И ДЕРЗКИЕ»**. Сериал
2.55 **«ТАЙНА ЛАУРЫ»**. Сериал

РАМБЛЕР

7.00 **, 12.00, 15.00, 19.00** «Новости высоких технологий».
7.30 **, 14.35** **«РИПЛИ В ПОИСКАХ НЕВЕРОЯТНОГО»**. Мультсериал (Канада - Франция).
8.00 «Машины монстры». «Резчики и дробилки».
9.00 «Ваш личный гид». «Лондон».
10.00 **«АЛЫЙ ПЕРВОЦВЕТ»**, 1-я серия. Сериал (Великобритания).
1-я серия.
11.00 «Древние открытия 2». Док. сериал «Древние корабли».
12.30 «Спецменю».
13.00 «Банзай!»
13.30 «Борьба за выживание». Док. сериал «Природа агрессии».
15.30 «Секретный полигон».
16.05 «Таласса. Люди моря», 8-я серия.
17.00 «Ваш личный гид». «Уганда и Заир».
18.00 «Борьба за выживание». Док. сериал «Хайгроув. Царство природы».
19.30 Повод для встреч.
19.45 Кушать подано.
20.00 Без протокола.
20.15 Православная библиотека.
20.30 «Железные доказательства 2».
21.30 «Таласса. Люди моря», 9-я и 10-я серия.
22.30 **«АЛЫЙ ПЕРВОЦВЕТ»**, 2-я серия. Сериал (Великобритания).
23.30 «Древние открытия 2». Док. сериал «Производство энергии».
0.30 «Кунсткамера».
1.00 «Ночью можно».

РБК

6.00 **-5.30** Новости. Каждые 30 минут.
6.10 **, 19.50, 22.05** Звездная пыль.
6.15 **, 23.15** Диалог. Налоговые перспективы.
7.05 **, 10.35** Зарубежный бизнес.
7.35 Сфера интересов. Алко-брендинг.
8.10 Интрига дня.
9.05 **, 13.35** Рынки. Итоги недели.
9.35 **, 5.05** Недвижимость.
10.05 **, 20.35, 5.35** Персона.
11.05 Сфера интересов. Корпоративный автопарк.
11.35 Рынки. Глобальный взгляд.
12.10 **, 22.15, 4.05** Афиша.
12.15 В фокусе. Редевелопмент промышленных зон.
13.05 **, 3.05** Автоэксперт.
14.10 Бизнес-стиль.
14.15 В фокусе. Экономика интеллекта.
15.05 Рекламная пауза.
15.35 **, 2.05** Компании.
16.05 Сфера интересов.
16.35 Капитал.
17.10 Азбука инвестора.
17.15 Эмитенты.
18.15 Диалог. Инфляция и рубль.
19.05 **, 0.05** Зарубежный бизнес.
20.05 C-news: технологии будущего.
21.05 **, 1.05** Мир за неделю.
22.35 Сфера интересов. Шлейфы «удушенного» парфюма.
2.35 Сфера интересов. Туризм без лицензии.
3.35 Капитал. Интервальный фонд.
4.15 В фокусе. Мобильный рост.

ЭКСПЛОРЕР

7.00 **, 13.00** «Ползучие лекари». Док. фильм (США).
8.00 **, 14.00** «Долгий путь». Док. сериал (Великобритания).
9.00 **, 15.00** «Укротители льдов». Док. сериал (США).
9.30 **, 15.30** «Пятая скорость». Док. сериал (Великобритания).
10.00 **, 16.00, 22.00** «Преступные гении». Док. фильм (США).
10.30 **, 16.30, 22.30** «72 часа: Настоящее преступление». Док. сериал (Канада).
11.00 **, 17.00** «Бушующие Гавайи». Док. фильм (США).
12.00 **, 18.00** «Катастрофы в миллиард долларов». Док. сериал (США).
19.00 «Экстремальные улики». Док. сериал (США).
19.30 «Экстрим вокруг света». Док. сериал (ЮАР).
20.10 «Из крайности в крайность». Док. фильм
21.00 «Corvette Возрождение Иконы». Док. фильм (Австралия).
23.00 «Криминал-галерея». Док. сериал (США).
0.00 «Откровенная поездка». Док. фильм (Италия).

ДИСКАВЕРИ

8.00 **, 13.55** Разрушители легенд. Звонок на мобильник - и заправка в воздухе.
8.55 **, 14.50** Наперегонки со временем, ч. 3.
9.50 **, 15.45** Американские колымаги. Алюминиевая тачка.
10.45 **, 17.35** Мощные машины. Насосы.
11.10 Рыболовные приключения Рекса Ханта. Виктория - Барракуда.
11.40 Прогулка по озерам, ч. 1.
12.05 Охотники за тайнами. Вуду / Призраки Геттисбурга.
12.35 Охотники за тайнами. Драконы / Аллигаторы.
13.00 Прогулка с динозаврами. На земле и в небесах.
16.40 **, 3.55** Первая десятка. Археологические открытия.
18.00 Короли строек. Сновит - Полярный газ.
19.00 **, 4.50** Быстроходные машины. Cutty Sark и великие шхуны.
20.00 Самые лучшие. Землекопатели.
21.00 Смертельный улов. Глухая зимняя пора.
22.00 Американский чоппер. Команч 3.
23.00 Американский чоппер. Мотоцикл Майка.
0.00 Заезды. Тяжелый металл.
1.00 Я не должен был выжить! Похищение в полях смерти.
2.00 О сексе. Грязные шуточки.
2.30 О сексе. За пределами моногамии.
3.00 Час «Ч». Покушение на Папу Римского.

ПЛАНЕТА ЖИВОТНЫХ

8.00 Лики природы: Засада: Легкая добыча.
9.00 Ветеринары помогают диким животным, 3-я серия.
9.30 Молодые и дикие: Правда об их жилищах.
10.00 **, 2.05** Самые забавные животные планеты.
11.00 Как стать...: Бабуин.
12.00 Охотник за крокодилами: Плюющиеся кобры.
13.00 Лошадиная сила, 4-я серия.
14.00 Дневник шимпанзе.
15.00 Клыки - смертельное объятие.
16.00 **, 6.00** Полиция Хьюстона - отдел по защите животных.
17.00 Король Коала.
18.00 **, 0.00** Спасение Грейс, 8-я серия.
18.05 **, 21.00, 3.00** Заповедник в дебрях Африки, 4-я серия.
18.30 **, 21.30, 3.30** Заповедник в дебрях Африки, 5-я серия.
19.00 **, 1.00** Спасение Грейс, 9-я серия.
19.05 Аманда Бертон: Спасение черного медведя.
20.00 **, 2.00** Спасение Грейс, 10-я серия.
20.05 Зоопарк, который сумел...: Ураган Иван.
22.00 **, 4.00** Собаки учат медведей.
23.00 **, 5.00** Бивни и татуировки.
0.05 Поле волчьих сражений.
1.05 Природа с неожиданной стороны: Необычные способы размножения.
1.30 Сверхестественные явления: Гигантская змея.
7.00 Территория животных.

КАНАЛ ПУТЕШЕСТВИЙ

10.00 Поход по всему свету. Сирия, Иордания и Ливан.
11.00 Великие авантюристы. Вьетнам.
12.00 Калифорния со вкусом. Графство Калаверас.
12.30 Ароматы Чили. Центральная долина.
13.00 **, 20.00** Прогулки по миру. Настоящие Карибы.
14.00 **, 23.30** Томимый жаждой путешественник. Исландия. Ода воде жизни.
14.30 Первоклассная Италия. Умбрия.
15.00 Прогулки по миру. Бельгия.
16.00 Прогулки по дикой природе. Лапландия.
16.30 **, 22.30** Далекие берега. Иордания.
17.00 Великие авантюристы. Непал.
18.00 Ароматы Чили. Патагония, Чили.
18.30 Томимый жаждой путешественник. Перу. Немного писко.
19.00 **, 1.00** Казино мира. Майами.
19.30 По дороге 66. Чикаго - Иллинойс.
21.00 Поездки мечты. Дубаи и Ле Марке, Италия.
21.30 Поездки мечты. Кейптаун.
22.00 Землепроходцы. Порт-Вилла, Вануату.
23.00 Ароматы Чили. Виноградный район и озерный край.
0.00 Поход по всему свету. Специальный выпуск. Лучшие места.
1.30 Томимый жаждой путешественник. Корейская водка соджу.

Полную версию телепередач всегда можно посмотреть на сайте www.MySLO.ru

РОССИЯ-СПОРТ

4.50 Хоккей. Чемпионат России. «Локомотив» (Ярославль) - «Авангард» (Омск).
7.00 **, 9.00, 12.25, 15.15, 21.00, 0.25** «Вести-спорт».
7.15 Водное поло. ЧЕ. Мужчины. 1/2 финала.
8.25 «Точка отрыва».
9.10 «Спортивный календарь».
9.15 **, 4.15** «Летопись спорта». Мюнхенское золото - Родине.
9.50 «Футбол России. Перед туром».
10.50 «Самый сильный человек». Командный чемпионат по силовому экстриму. Карибские острова.
11.20 **, 2.45** Летний биатлон. ЧМ.
12.35 **, 21.10** «Вести-спорт. Местное время».
12.45 Хоккей. Чемпионат России. ЦСКА - «Металлург» (Новокузнецк).
15.30 Легкая атлетика. Гран-При. Финал.
19.00 Футбол. Премьер-лига. «Крылья Советов» (Самара) - ФК «Москва» (Москва).
21.15 Баскетбол. ЧЕ-2007. Мужчины. Отборочный турнир. Венгрия - Россия.
23.20 Футбол. Чемпионат Англии. «Челси» - «Чарльтон». 1 тайм.
0.35 Футбол. Чемпионат Англии. «Челси» - «Чарльтон». 2 тайм.
1.35 Водное поло. ЧЕ. Женщины. Финал.

ДЕТСКИЙ ПРОЕКТ

8.00 Мультфильм.
8.30 **«ВРАТАРЬ»**. Х/ф
9.40 Музыкальный трек.
10.00 Точка опоры.
10.30 Экстремальный контакт.
10.40 «Смертельные искусства».
11.30 Чемпионат Независимой федерации рестлинга.
12.30 Бега и скачки.
13.00 Гольф. Европейская неделя.
13.30 Total регби.
14.00 «Легкая атлетика».
14.30 Gillette World Sport.
15.00 Экстремальный спорт.
15.30 Rally Action.
16.35 Renault Megane. Этап № 5.
17.10 **, 19.40** Звезда автострады.
17.30 Формула Renault 3.5. Этап № 7.
18.10 Картинг.
18.30 «Motorsport Mundial».
19.15 Формула Renault 2.0. Этап № 5.
20.00 ЧМ по водно-моторному спорту.
20.30 Воздушные гонки. Этап № 7.
21.00 «Бусидо - путь воина».
22.00 Снукер. Премьер-лига.

ТЕЛЕКЛУБ

20.00 **«ИНСПЕКТОР ГРАДУС»**, 6-я серия. Сериал
21.00 **«МЕНТОВСКИЕ ВОЙНЫ 2»**. Фильм 1, 3-я серия. Сериал
22.00 1-я серия. **«МЯГКАЯ ЛАПА СМЕРТИ»**. Фильм 1, 1-я серия. Сериал
23.00 **«СЕМНАДЦАТЬ МГНОВЕНИЙ ВЕСНЫ»**. 12-я серия. Сериал

ЕВРОСПОРТ

9.00 **, 11.15** Мотогонки. Гран-При Малайзии. Квалификация.
10.00 Мотогонки. Гран-При Малайзии. Квалификация. Мото ГП.
12.15 Хоккей на траве. Кубок мира в Германии. Групповой этап. Мужчины. Аргентина - Испания.
13.30 **, 19.00, 2.00** Теннис. Турнир Большого Шлема. Открытый чемпионат США. Полуфинал. Женщины.
15.30 Велоспорт. Тур Испании. Этап 14.
17.00 Легкая атлетика. Финал Гран-При ИААФ в Германии (Штутгарт).
20.00 Теннис. Турнир Большого Шлема. Открытый чемпионат США. Полуфинал. Мужчины.
4.00 Теннис. Турнир Большого Шлема. Открытый чемпионат США. Женщины. Финал.

ЕВРОПЕЙСКИЕ НОВОСТИ

8.00 **-3.30** Новости в уикэнд. Каждые 30 минут.
8.17 **, 8.47, 9.17, 10.17, 11.17, 12.17, 13.4715.47, 16.17, 18.47, 23.47, 0.47** Ле маг.
9.47 **, 14.47, 17.47, 19.47, 0.17, 1.17** Синема.
10.47 **, 16.47, 20.17, 1.47** Европейский обзор.
11.47 **, 17.17, 20.47, 21.17, 22.17, 2.17, 3.17** Европейцы.
12.47 **, 15.17, 19.17, 21.47, 2.47** Обзор экономики.
13.17 **, 22.47** Парламент.
14.17 **, 18.17, 23.17** Интервью.
4.00 **, 5.00, 6.00, 7.00** Подробные ночные новости.

ТНТ

7.00 Неизвестная планета.
7.20 Мультфильмы: **«Как козлик землю держал»**, **«Карпуша»**, **«Волчище - серый хвостище»**.
8.00 **«ЛЮБОВЬ И ТАЙНЫ САНСЕТ БИЧ»**. Сериал
8.45 Антология юмора.
9.35 «Фигли-Мигли».
10.00 «Хит-парад дикой природы». Док. фильм «Кошки-убийцы».
11.05 1-я серия. **«ЗОЛОТОЙ ТЕЛЕНОК»**, 1-я серия. Комедия
12.40 Мультфильмы: **«Возвращайся, Капитошка!»**, **«Тигренок в чайнике»**, **«Сказка о царевиче и трех лекарях»**, **«Как казаки соль покупали»**.
13.25 **, 19.00** Такси.
13.55 «Школа ремонта». «Специальный репортаж из спальни».
14.55 «Маски на выборах».
16.00 **, 21.00** Шоу «Дом 2. Новая любовь!»
17.00 Клуб бывших жен.
18.00 Няня спешит на помощь.
19.30 Крутящий момент
19.45 Тула: инструкция по применению. Лучшее
20.00 «Необъяснимо, но факт». «Магия власти».
22.00 Шоу «Комеди Клаб».
23.00 **«СЧАСТЛИВЫ ВМЕСТЕ»**. Сериал
23.30 Шоу «Дом 2. После заката».
0.00 «Секс» с А. Чеховой.
0.30 **«СЕМЕЙКА АДДАМС»**. Сериал

ДАРЬЯЛ-ТВ

7.00 **, 7.30, 4.05 «НАПРЯГИ ИЗВИЛИНЫ»**. Сериал
7.55 Для милых дам.
8.25 **, 8.50, 9.35** Мультфильм.
9.15 Мультфильм.
10.00 **«ЧЕЛОВЕК ЭПОХИ ВОЗРОЖДЕНИЯ»**. Х/ф
12.30 **, 3.20** Фильм «Как уходили кумиры. Ирина Бугримова».
13.30 «Они видели смерть...»
14.25 **, 4.55** Шоу «Время - деньги».
14.55 **«ХОРОШИЙ ВОР»**. Х/ф
17.00 Самое смешное видео.
17.30 «Осторожно, афера».
18.00 **, 0.05** Шоу рекордов Гиннесса.
19.00 «Чемпионат анекдотов».
20.00 **«ВЕЛИКИЙ МЕРЛИН»**. Х/ф
22.00 **, 23.05 «C.S.I МЕСТО ПРЕСТУПЛЕНИЯ. МАЙАМИ»**. Сериал
1.05 «Девушки в бикини».
1.40 **«КЛУБ НАСТОЯЩИХ ПАРНЕЙ»**. Х/ф
4.30 **«НАПРЯГИ ИЗВИЛИНЫ»**. Сериал
5.15 Музыка на ДТВ.

НАЦИОНАЛЬНАЯ ГЕОГРАФИЯ

8.00 Самые страшные стихийные бедствия: цунами.
9.00 Расследования авиакатастроф. Слепой полет.
10.00 Крокодиловые хроники.
11.00 Мир Серенгети: Серенгети - облава на гигантское стадо.
12.00 Тайны черепаховой могилы.
13.00 Триумф жизни: Сила мозга.
14.00 Суперсооружения.
16.00 Суперсооружения: Супермосты - Греция.
17.00 Секунды до катастрофы: Столкновение на взлетной полосе.
18.00 Расследования авиакатастроф. Роковая задержка.
19.00 ЗАтерянный мир: Индийский рай для выдры.
20.00 Выжить в экстремальных условиях: Лед.
21.00 Морские охотники. Смерть в Дарданеллах.
22.00 Секунды до катастрофы.
23.00 Дело о планете Земля.
0.00 По следам невидимых убийц: Вирус - серийный убийца.
1.00 Расследование на месте катастрофы: Столкновение поездов.

02-TV

7.00 **, 9.30, 18.20, 21.20** Телгазета
8.00 **, 18.30** Тула: Инструкция по применению
21.00 Городская афиша
21.05 Добрый вечер
21.15 Астрологический прогноз на неделю

ТВ-ЦЕНТР Тула

6.20 **«ИНСПЕКТОР ГАИ»**. Х/ф
8.00 «Марш-бросок».
8.30 «Православная энциклопедия».
9.00 «Ключевой момент».
9.45 **«Лягушка-путешественница»**. Мультфильм
10.05 «Без репетиций».
10.30 Фильм-сказка. «На златом крыльце сидели...».
11.45 **, 14.45, 17.45, 23.50** «События».
12.10 «Солнечный круг».
13.00 «Сто вопросов взрослому».
13.55 «Городское собрание».
15.00 **, 3.55** «Лени Рифеншталь». Док. фильм
15.50 **«СТРАХ ВЫСОТЫ»**. Детектив
18.00 «Автопилот».
18.15 «Эрмитаж». Док. сериал
18.35 «Прогулки по Тульскому краю».
19.00 Шоу «Вечерний квартал».
19.55 **«ЗОЛОТАЯ ТЕЩА»**. Сериал
21.00 «Постскриптум».
22.05 **«ГОРЕЦ: КОНЕЦ ИГРЫ»**. Боевик (США).
0.15 **«ТЕАТР»**. Х/ф (Канада - Великобритания - Венгрия).
2.15 **«ТАК ПОСТУПАЮТ НАСТОЯЩИЕ ЖЕНЩИНЫ»**. Сериал (Франция).
4.45 **«РАСПУТНИК»**. Х/ф (Франция).

ТВ-1000

4.00 **, 22.00 «ДЕНЕЖНЫЕ КОРОЛИ»**. Боевик (США).
6.00 **«ТАЙНЫЙ ПЛАН»**. Х/ф
8.00 **«ЖАНДАРМ ЖЕНИТСЯ»**. Комедия (Франция).
10.00 Мелодрам «Хорошая девочка». (США - Германия - Голландия).
12.00 **«МСТИТЕЛЬ»**. Триллер (Великобритания).
14.00 **«МАДМУАЗЕЛЬ»**. Комедия (Франция)
16.00 **«АСТЕРИКС И ОБЕЛИКС: МИССИЯ «КЛЕОПАТРА»**. Комедия (Франция - Германия).
18.00 **«ВИРТУОЗ»**. Боевик (США).
20.00 **«ОСТРОВ»**. Триллер (Южная Корея, 2000 г.)
Режиссер: К. Ки-Дук. В ролях: Ч. Су, К. Йосук, П. Сун-Хи.
Хи Чжин живет на острове, зарабатывая на жизнь торговлей: днем она продает рыболовные снасти, а ночью - свое тело. Однажды Хи Чжин влюбляется в Хьюн Шик. И эта любовь становится наваждением.
0.00 Playboy.

МТВ

6.00 **, 8.00** MTV-пульс.
7.00 Ru-zone.
9.00 Большой релиз.
10.00 **«КРУТОЙ УЧИТЕЛЬ ОНИЗУКА»**. Мультсериал
10.30 Делаем деток.
11.00 Дневник. Nelly Furtado.
11.30 Икона. Вторая мировая.
12.00 Простая связь.
13.00 Полный доступ к диетам.
14.00 News Блок Weekly.
14.30 Гид по стилю.
15.00 Поцелуй навылет.
16.00 **«ПЕРЕХОДНЫЙ ВОЗРАСТ»**. Сериал
17.00 Хочу все снять!
17.30 Полный доступ к телам на пляже.
18.00 12 злобных зрителей.
19.00 Найди ID.
19.30 Тачку на прокачку.
20.00 «Здрасьте, я Ваше ПАПО!»
22.00 Большой киночарт.
22.30 100 самых известных подростков.
23.30 Конкурс молодых исполнителей в г. Сочи «5 Звезд».

MEZZO

8.10 **, 14.00, 22.00** Секвенции.
12.00 Симфолли (мультфильм).
12.50 Мастера российской анимации.
13.00 Фаду.
15.45 И. Стравинский «Соловей».
17.35 И. Стравинский «Жар-птица».
18.00 Матильд Монье и Луи Склавис.
18.35 «Далеко от звезд». Док. фильм
19.30 «Все виды танца». Док. фильм
20.40 Танец в Авиньоне.
21.00 Секвенции: Джаз.
22.50 Г.Ф. Телеман «Пимпинон».

JETIX

8.00 **«ПРИНЦЕССА СИССИ»**.
8.20 **«МИР БОББИ»**.
8.40 **, 8.50 «ПИРАТ БЕШЕНЫЙ ДЖЕК»**.
9.15 **«ГАДЖЕТ И ГАДЖЕТЯНЕ»**.
9.40 **, 18.20 «ТУТЕНШТЕЙН»**.
10.30 **, 15.50 «SHURIKEN SCHOOL»**.
10.55 **, 15.05 «ДЕТКИ ИЗ КЛАССА 402»**.
11.20 **«ТОФУС»**.
11.45 **, 17.10, 22.35 «А.Т.-О.М.»**
12.10 **, 18.40 «ВЕДЬМА»**.
13.00 **, 17.35, 21.00 «ВОИНЫ-МОНСТРЫ»**.
13.25 **, 18.00, 20.35 «ГАЛАКТИЧЕСКИЙ ФУТБОЛ»**.
13.50 **, 19.50, 0.30 «ТОТАЛ СПАЙС»**.
14.15 **«ЧТО С ЭНДИ?»**
16.15 **«ЖИЗНЬ С ЛУИ»**.
17.00 **«PUCCA»**.
19.30 **«СОНИК Х»**.
21.20 **«НОВАЯ СЕМЕЙКА АДАМС»**.
21.45 **«КОРОЛЬ-ШАМАН»**.
23.00 **«СПАЙДЕРМЭН»**.
23.45 **«ЖЕЛЕЗНЫЙ ЧЕЛОВЕК»**.
0.05 **«НЕПОБЕДИМАЯ КОМАНДА СУПЕР-ОБЕЗЬЯНОК!»**
1.15 **«ИКС-МЭН»**.
1.35 **«ФАНТАСТИЧЕСКАЯ ЧЕТВЕРКА»**.

ХОЛЛМАРК

0.45 **«СЕДЬМОЙ РУЧЕЙ»**. Х/ф
2.30 **«СМЕРТЕЛЬНАЯ ОШИБКА»**. Детектив
4.15 **«ЛИЦОМ К СТЕНЕ»**. Триллер
6.00 **«УТРЕННИЙ ВЫПУСК 2»**, Сериал ч. 5.
7.00 **«УТРЕННИЙ ВЫПУСК 2»**, Сериал ч. 6.
8.00 **, 18.00 «ПОТЕРЯННОЕ ДИТЯ»**. Х/ф (США).
9.45 **, 14.45 «ДОКТОР КВИНН, ЛЕКАРЬ»**. Х/ф
11.30 **, 16.30 «ТОЛЬКО ЛЮБОВЬ»**, Мелодрама ч. 1. (США).
13.00 **, 19.45 «МАЛЕНЬКИЙ ДЖОН»**. Х/ф (США).
21.30 **«ДЕТЕКТИВ-ЛЮБИТЕЛЬ»**. Детектив
23.00 **«ДЖАСПЕР, ШТАТ ТЕХАС»**. Х/ф (США, 2003 г.)
Режиссер: Д. Берд. В ролях: Л. Госсетт-мл., Б. Вудбайн, Й. Войт.
В июне 1998 года шокирующее преступление произошло в городке Джаспер, штат Техас. Судьба пострадавшего человека стала началом огромного конфликта между различными расами в Америке.

ТВ-3 Тула

5.30 **, 6.00, 7.00, 8.00, 9.00** Мультфильм.
6.30 **, 7.30** Мультфильм.
8.30 Мультфильм.
9.15 **«ТРИДЦАТЬ ТРИ»**. Х/ф
11.00 **«ВЛАСТЬ ДРАКОНА»**. Х/ф (США).
13.00 **«КОМНАТА СМЕХА»**, 8-я серия. Сериал
13.30 Медицинское обозрение.
13.45 Свет и тень.
14.00 **«КОНТРОЛЬ»**. Х/ф (США).
16.00 **«ТЫ ПРИНАДЛЕЖИШЬ МНЕ»**. Х/ф (Канада).
18.00 **«ШПИОНКА-1»**, 7-я серия. Сериал
19.00 **«ОРДЕР НА СМЕРТЬ»**. Х/ф (США).
21.00 **«КРОВАВАЯ ЖАТВА»**. Х/ф (Франция, 2003 г.)
Режиссер: А. Ажа. В ролях: С. Де Франс, М. Ле Беско, Ф. Наон.
Девушка Мари приезжает к своей подруге Алекс. Ночью в дом вламывается маньяк, зверски истребляющий всю семью, живущую здесь, после чего он связывает Алекс и увозит ее в странном и жутком фургоне...
23.00 **«ВЛАСТЕЛИНЫ СТИХИЙ»**. Х/ф (Гонконг).
1.30 **«ПОЛНОЧЬ - ВРЕМЯ УМИРАТЬ»**. Х/ф (США).
3.30 **«В ТЕНИ ЗЛА»**. Х/ф (США).
5.00 Relaks.

XXI ВЕК

10.00 **, 18.00, 2.00 «БОГУС»**. Мелодрама (США).
11.50 **, 19.50, 3.50 «ИСПОВЕДЬ ЧЕЛОВЕКА-НЕВИДИМКИ»**. Комедия (Франция - США).
13.35 1-я серия. **, 21.35, 5.35 «ЗНАХАРЬ»**, 1-я серия. Мелодрама (Польша).
14.45 **, 22.45, 6.45 «СТРАННЫЕ САДЫ»**. Драма (Франция).
16.20 **, 0.20, 8.20 «МАШИНИСТ»**. Триллер (США).

«ДАМСКИЙ КЛУБ»

7.00 **, 0.45** Музыка на канале.
7.25 **«АЛОНДРА»**, сериал
7.50 1-я серия. **«КАПИТАН СОВРИ-ГОЛОВА»**, 1-я серия. Х/ф
9.00 «С добрым утром, любимая!»
10.00 **, 19.00, 0.30** «Все лучшее, для Вас».
11.00 **, 18.00** «Красотка».
12.00 «Умные вещи».
13.00 «Приятного аппетита».
14.00 **«ГРЕГОРИ МУЛИН ПРОТИВ ЧЕЛОВЕЧЕСТВА»**. Мелодрама (Франция).
15.40 «Следы в истории».
16.00 «Открой свое дело».
17.00 **«АЛОНДРА»**, сериал
20.00 «Зеркало жизни».
21.00 «Ваш личный парапсихолог».
22.00 «Сексуальная революция».
23.00 1-я серия. **«ПЕРЕСТУПИТЬ ЧЕРТУ»**, 1-я серия. Детектив

ТВ-МИР

6.50 «Покорители глубин». Док. сериал
8.30 **«ПОСЛЕДНИЕ ХОЛОДА»**. Х/ф
9.20 «Бешеные колеса». Док. сериал
10.30 **«ПОВТОРНАЯ ЗАГРУЗКА»**. Мультсериал
11.00 «Хит-экспресс».
12.00 «Мировые одиссеи». Док. сериал
12.30 **, 15.30, 18.30, 21.30** «Новости Содружества».
12.50 **«ЗНАЙ НАШИХ!»** Х/ф (Казахстан).
14.30 «Собачья работа». Док. сериал
15.05 «Улетный отпуск». (Украина).
15.50 **«АЛЫЙ ПЕРВОЦВЕТ»**. Х/ф (Великобритания).
17.30 Страна моя.
18.10 Арт-революция.
18.55 1-я серия. **«НЕ БОЙСЯ, Я С ТОБОЙ!»**, 1-я серия. Х/ф
20.30 «Тик-так».
20.45 «Папарацци: голливудская охота». Док. сериал
21.55 **«ДИНОЗАВРЫ XX ВЕКА»**. Х/ф (Казахстан, 1990 г.)
Режиссер: Х. Файзиев. В ролях: А. Джигарханян, Л. Дуров, К. Мирхадиев.
Вернувшись в родной аул, демобилизованный десантник узнает, что его брат стал жертвой местной наркомафии. Герой решает отомстить за смерть брата...
23.30 **«ПРОГУЛКА ПО АМЕРИКАНСКОМУ КИНО С МАРТИНОМ СКОРСЕЗЕ»**, 3-я серия. Сериал

ШКОЛЬНИК

7.55 **, 15.55, 23.55** Программа передач.
8.00 **, 16.00, 0.00** «Детская страничка». «Утренняя разминка - зарядка. (Ящерица)». «Фефилины сказки». М/ф: «Цветик - семицветик», «Серая Шейка». «Веселая семейка. (Кожник)».
8.45 **, 16.45, 0.45** «Немецкий с удовольствием»: «Викторина - фарс».
9.00 **, 17.00, 1.00** «Победители: Моя война». «Н.В. Котов».
9.30 **, 17.30, 1.30** «В поисках прошлого»: «Королевство Таиланд».
10.00 **, 18.00, 2.00** «Белая смерть»: «Провинциальные хроники».
10.15 **, 18.15, 2.15 «СЛЕДЫ НА СНЕГУ»**. Х/ф
11.35 **, 19.35, 3.35** Мультфильмы: **«Возвращенное солнце»**, **«Маленький Боско в Багдаде»**.
12.00 **, 20.00, 4.00** Телеигра «Маркиза».
13.00 **, 21.00, 5.00** «Маркиза» (приложение).
14.00 **, 22.00, 6.00 «СКАЗАНИЕ О ЗЕМЛЕ СИБИРСКОЙ»**. Муз. фильм
15.40 **, 23.40, 7.40** «Таэквандо». Док. фильм

МУЗ-ТВ

6.00 «Наше».
7.00 «Энергетик».
11.00 «Zoom».

Влад Лехов.

11.30 «Da чарт».
12.30 «Крутящий момент».
12.55 «Рожденные быть...»
13.25 «Faq».
13.55 «ЧМ».
14.20 «Шальные деньги».
14.30 «Наше».
15.25 «Концерт».
16.40 «Кино Премьеры».
17.15 «Наше».
18.15 «Ты супер!»
18.35 «Детская 10-ка».
19.00 «Мультяшка».
19.20 Звезды зажигают.
20.15 «Эволюция».
20.40 «Ближе к звездам».
21.40 «Мобильная 10-ка».
23.00 «Азбука секса».
23.30 «Шальные деньги».
23.35 «Музыка со SMSыслом».
3.00 «Shейкер».

ФИЛЬМ ДНЯ

РОССИЯ, 22.50

«ОТ КОЛЫБЕЛИ ДО МОГИЛЫ». (США, 2003 г.)

Потрясающие съемки, немыслимые трюки и блестящий юмор - основные убойные ингредиенты мощнейшего супербоевика.

Режиссер: Анджей Бартковяк.

В ролях: Джет Ли, DMX, Энтони Андерсон, Келли Ху, Том Арнольд.

Приключения. Герои Джета Ли и DMX, профессиональный грабитель и секретный агент, объединяют свои усилия в борьбе против банды свирепых гангстеров под руководством жестокого мафиози в захватывающей картине.

ПЕРВЫЙ КАНАЛ

6.00 Новости.
6.10 **«МАМА ВЫШЛА ЗАМУЖ»**. Х/ф («Ленфильм», 1969 г.)
Режиссер: В. Мельников. В ролях: Н. Бурляев, Л. Овчинникова, О. Ефремов.
Замужество матери Борис Голубев встретил неприязненно. Он уехал из Ленинграда и жил в деревне у своего дяди...
7.50 «Служу Отчизне!»
8.30 Мультфильмы: **«Дональд Дак представляет»**, **«Ведьма»**.
9.20 «Играй, гармонь любимая!»
10.00 Новости.
10.20 «Непутевые заметки».
10.40 «Пока все дома».
11.30 «Ералаш».
12.00 Новости.
12.10 «Великие династии: Пушкины».
13.10 **«ЖЕНСКАЯ ЛОГИКА»**. Детектив
15.00 Новости.
15.10 **«БРАК ПО РАСЧЕТУ»**. Х/ф (Россия, 2002 г.)
Режиссер: Ю. Павлов. В ролях: Н. Курддюбова, Е. Стычкин, Л. Федосеева-Шукшина.
Героиня никогда не рвалась замуж и была уверена, что браки совершаются на небесах. Но когда на ней и ее отце повис огромный долг, она решила срочно найти богатого супруга...
17.00 «Смешные люди».
18.30 **«СОКРОВИЩА НАЦИИ»**. Х/ф (США, 2004 г.)

Диана Крюгер.

Режиссер: Д. Тертлтоуб. В ролях: Н. Кейдж, Х. Кайтел, Д. Войт.
В 1832 году 10-летний мальчик оказался единственным человеком, которому смог поведать тайну величайшего сокровища нации умирающий Чарльз Кэрролл...
21.00 Воскресное «Время».
21.50 **«9/11»**. Х/ф
23.50 Концерт Л. Долиной.
1.40 **«БАБОЧКА В СЕРЫХ ТОНАХ»**. Детектив
3.30 **«ДЕФЕКТИВНЫЙ ДЕТЕКТИВ»**. Сериал
4.10 «Короли смеха».

РОССИЯ ТВ-Тула

6.00 **«ВО БОРУ БРУСНИКА»**. Х/ф
7.25 «Здоровье».
7.35 «Сельский час».
8.00 «Вести».
8.10 «Местное время. Вести - Тула».
8.20 «Диалоги о животных».
8.55 **«ВО БОРУ БРУСНИКА 2»**. Х/ф
10.30 «Городок». Дайджест.
11.00 «Вести».
11.10 «Местное время. Вести - Тула».
11.20 «Сам себе режиссер».
12.15 «Смехопанорама».
13.05 «Неспетая песня Анны Герман». Док. фильм
14.00 «Вести».
14.20 «Фитиль №99».
15.05 **«ЖИЗНЬ ОДНА»**. Х/ф (Россия, 2003 г.)
Режиссер: В. Москаленко. В ролях: С. Безруков, Т. Яковенко, А. Нилов.
Она - главный редактор модного журнала... Он - писатель... Она неизлечимо больна, но еще не знает об этом... Сведя все к банальному переутомлению, бывший муж и друзья уговаривают Марину отдохнуть в санатории...
17.10 «Форт Боярд».
18.45 «Танцы на льду».
20.00 «Вести недели».
21.00 «Специальный корреспондент».
21.25 **«ФАРТОВЫЙ»**. Х/ф (Россия, 2006 г.)
Режиссер: В. Яканин. В ролях: В. Епифанцев, Е. Вуличенко, А. Жарков.
Фартовый: 22-летний Вадим Упоров по доносу осужден на 25 лет по статье 58 и отправлен в один из лагерей ГУЛАГа. По прибытии в лагерь он ссорится с ворами, и с вором в законе Дьяком, который приговаривает его к смерти...
23.25 **«ЛОВЕЦ СНОВ»**. Триллер (США - Канада, 2003 г.)
Режиссер: Л. Каздан. В ролях: М. Фриман, Т. Джейн, Д. Ли.
Джоунси, Генри, Пит и Бобер дружат с самого детства. Когда-то давно к их компании присоединился необычный пятый друг, который наделил каждого из ребят сверхъестественным даром...
1.50 **«ДОХЛАЯ РЫБА»** Х/ф (Великобритания - Германия).
3.40 **«ВЗГЛЯДЫ»**. Сериал (США).
4.25 Канал «Евроньюс».

НТВ

5.20 **«ТАЙНЫ БУРГУНДСКОГО ДВОРА»**. Х/ф (Франция - Италия).
7.00 Мультфильмы: **«Возвращение с Олимпа»**, **«Персей»**, **«Прометей»**.
8.00 «Сегодня».
8.15 «Дикий мир».
8.45 «Их нравы».
9.25 «Едим дома».
10.00 «Сегодня».
10.20 «Top Gear».
10.55 «Счастливый рейс».
11.50 «Растительная жизнь». И. Лиепа.
12.25 «Авиаторы».
13.00 «Сегодня».
13.25 «Стихия».
14.00 **«СОЛДАТ ИВАН БРОВКИН»**. Комедия
16.00 «Сегодня».
16.20 «Один день. Новая версия».
17.00 «Своя игра».
17.55 **«ОПЕРА. ХРОНИКИ УБОЙНОГО ОТДЕЛА»**. Сериал
19.00 «Сегодня. Итоговая программа».
19.50 «Чистосердечное признание».
20.20 «Чрезвычайное происшествие. Обзор за неделю».
21.00 **«МИСТЕР И МИССИС СМИТ»**. Боевик (США).
23.20 **«ПОБЕГ»**. Боевик (США, 1972 г.)
Режиссер: С. Пекинпа. В ролях: С. МакКвин, Э. Макгроу, Б. Джонсон.
Грабителя банков Дока Маккоя досрочно освобождают из тюрьмы; один влиятельный чиновник нуждается в его услугах. Доку предлагают ограбить небольшой банк - совсем не сложная работа для такого профессионала...
1.45 **«БЕЛЫЙ ОХОТНИК, ЧЕРНОЕ СЕРДЦЕ»**. Х/ф (США, 1990 г.)
Режиссер: К. Иствуд. В ролях: К. Иствуд, Д. Фэхи, Д. Дзундза.
Джон Уилсон - отчаянный человек, склонный к безрассудным поступкам, смелый и дерзкий режиссер. Он - белый человек, который защищает права негров и евреев...
3.45 **«ДРУЖЕСКОЕ УВЕЩЕВАНИЕ»**. Х/ф (США, 1956 г.)
Режиссер: У. Уайлер. В ролях: Г. Купер, Д. Мак Гуайр, Э. Перкинс.
1862г. Штат Индиана. Члены семьи квакеров Бердвеллов - убежденные противники войны и насилия. Но как им поступить, когда солдаты Юга приходят в их дом?

СТС-ТУЛА

6.00 **«СРАЖЕНИЕ СОЛДАТА КЕЛЛИ»**. Комедия (США, 2003 г.)
Режиссеры: Э. Потелль, К. Рэнкин. В ролях: Ш. ЛаБеф, Э. Хенсон, Э. Смарт.
У 17-летнего Келли в голове война. С местными фанатами он устраивает инсценировки исторических сражений. Вот если бы в реальной жизни он побеждал так же легко! Но у Келли сразу несколько проблем...
7.15 Мультфильмы: **«Бременские музыканты»**, **«По следам бременских музыкантов»**.
7.55 **«ПИНОККИО»**. Мультсериал
8.20 **«СМЕШАРИКИ»**. Мультсериал
8.30 **«ФЛИППЕР И ЛОПАКА»**. Мультсериал
9.00 Улица Сезам.
9.30 **«ЯСОН И ГЕРОИ ОЛИМПА»**. Мультсериал
10.00 **«НЯНЯ 2»**. Х/ф
12.00 Ток-шоу «Жизнь прекрасна».
14.00 Снимите это немедленно.
15.00 «Суперчеловек. Запчасти для тела». Док. фильм
16.00 Студия ЖАР представляет «Стиль жизни»
Истории в деталях. Спец. выпуск.
16.30 6 кадров.
17.00 **«КАДЕТСТВО»**. Сериал
21.00 **«ПРИВИДЕНИЕ»**. Х/ф
23.30 **«ПОД ПОКРОВОМ НЕБЕС»**. Мелодрама (Италия - Великобритания, 1990 г.)

Дебра Уингер.

Режиссер: Б. Бертолуччи. В ролях: Д. Уингер, Д. Малкович, К. Скотт.
В конце 40-х годов американская супружеская пара путешествует по Северной Африке вместе со своим молодым другом, надеясь как-то оживить свои отношения.
2.10 **«КИПАРИСОВАЯ ВЕТКА»**. Триллер (США).
3.40 **«КОРПОРАЦИЯ»**. Триллер (США).
5.10 Музыка на СТС.

КУЛЬТУРА

7.00 Канал «Евроньюс».
10.00 , 1.20 Программа передач.
10.10 «Укрощение строптивых».
10.40 **«ДЕВУШКА С ХАРАКТЕРОМ»**. Х/ф
12.00 «Легенды мирового кино». В. Серова.
12.30 **«Приключения волшебного глобуса, или Проделки ведьмы»**. Мультфильм
13.40 , 2.25 «Дневник большой кошки», 2-я серия. Док. сериал (Великобритания).
14.10 **«КОЛЫБЕЛЬНАЯ ДЛЯ МУЖЧИН»**. Х/ф
15.20 Опера «Порги и Бесс».
18.50 **«Ежик должен быть колючим?»** Мультфильм
19.00 «Вокруг смеха».
19.40 **«СЕМЕЙНОЕ СЧАСТЬЕ»**. Х/ф
21.05 «Потерянный город Клеопатры». Док. фильм (Франция).
22.00 **«СОЛЯРИС»**. Х/ф («Мосфильм», 1972 г.)
Режиссер: А. Тарковский. В ролях: Д. Банионис, Н. Бондарчук, Ю. Ярвет.
Солярис - планета, материализующая сознание землян, прилетевших сюда для проведения исследований. В основе фильма - размышление о космосе, Земле, человеке, совести, жизни, смерти и ответственности перед будущим.
0.40 «Фестиваль джаза».
1.25 **«СВАДЬБА»**. Х/ф

ЗВЕЗДА

6.00 **«РАНО УТРОМ»**. Х/ф
7.40 , 0.30 «Секреты фильмов о дикой природе». Док. сериал
8.10 , 5.30 «Черноморский объектив».
8.40 **«ВИТЯ ГЛУШАКОВ - ДРУГ АПАЧЕЙ»**. Х/ф
10.00 , 0.00 «Технодром имени Кулибина».
10.30 , 23.00 «Связь времен».
11.00 , 22.00 «Служу России!»
11.30 , 22.30 «Военная лира».
12.00 **«ДВЕНАДЦАТАЯ НОЧЬ»**. Х/ф
13.40 , 23.30 «Путешествие в Россию».
14.10 «Кирилл Мазуров. Портрет на фоне эпохи». Док. фильм
15.00 Чемпионат России по мини-футболу. МФК «Динамо» - МФК «Липецк». Суперлига. 1-й тур. Прямая трансляция.
16.40 «Цыган Алеша». Док. фильм
18.25 , 3.00 **«ГОЛОС»**. Х/ф
20.05 , 5.15 «Грани экстрима».
20.20 **«КРЕПОСТНАЯ АКТРИСА»**. Х/ф
1.00 **«КОМИССАР»**. Х/ф
4.40 «Петр Кончаловский». Док. фильм

REN-TV

6.00 Муз. канал.
7.15 **«ГЕРКУЛЕС»**. Мультсериал (США).
7.40 «Под звездами Танзании». Док. фильм (Великобритания).
8.30 «Автомобиль и время».
9.00 **«СИМПСОНЫ»**. Мультсериал (США).
9.30 «Неделя».
11.00 «Военная тайна».
12.15 **«МАЛЫШКА НА МИЛЛИОН»**. Драма (США).
15.00 «Формула-1»: «Обратный отсчет».
15.45 «Формула-1». Гонка.
17.45 «Формула-1»: Лучшие моменты.
18.30 **«ПОБЕГ»**. Сериал (США).
20.30 «Криминальные игры». «Пляшущие чертики».
21.30 **«ВИДИМОСТЬ ГНЕВА»**. Мелодрама (США - Германия - Великобритания, 2005 г.)
Режиссер: М. Барнер. В ролях: Д. Аллен, К. Костнер.
Мать и ее своевольные четыре дочери внезапно остаются без мужа и отца семейства. А друг семьи и бывший бейсболист старается помочь им в преодолении трудностей...
0.00 **«СЛОМАННЫЕ ЦВЕТЫ»**. Драма (США - Франция).
2.10 **«ПОБЕГ»**. Сериал (США).
3.40 Ночной музыкальный канал.
4.10 «Под звездами Танзании». Док. фильм (Великобритания).

«ДОМАШНИЙ»

6.30 **«АЛЬФ»**. Сериал
7.00 «Полезное утро».
10.00 «Мать и дочь».
10.30 «Мировые бабушки».
11.00 «Жизнь в цветах».
11.30 **«СЛЕД СОКОЛА»**. Х/ф (ГДР - СССР).
14.00 , 23.00 «Звездные судьбы». Док. сериал (США).
14.30 «Хорошие песни».
16.30 **«СЕВЕР И ЮГ»**. Сериал (США).
18.30 **«СКОРАЯ ПОМОЩЬ»**. Сериал
19.30 «Необычные дома мира».
20.00 «В круге света».
21.00 **«СЫН»**. Драма («Мосфильм», 1955 г.)
Режиссер: Ю. Озеров. В ролях: Л. Харитонов, П. Константинов, В. Каргашова.
После ссоры с отцом 9-классник Андрей уходит из дома и скитается по городу до тех пор, пока случай не приводит его на стройку.
23.30 **«ИНДОКИТАЙ»**, 2-я серия. Мелодрама (Франция - Вьетнам).
0.50 , 5.45 Городские новости.
1.05 **«ЖЕНАТЫ... С ДЕТЬМИ»**. Сериал
2.15 **«ТАЙНА ЛАУРЫ»**. Сериал

РАМБЛЕР

7.00 , 12.00, 15.00, 19.00 «Новости высоких технологий».
7.30 , 14.35 **«РИПЛИ В ПОИСКАХ НЕВЕРОЯТНОГО»**. Мультсериал (Канада - Франция).
8.00 «Железные доказательства 2».
9.00 «Ваш личный гид». «Уганда и Заир».
10.00 **«АЛЫЙ ПЕРВОЦВЕТ»**, 2-я серия. Сериал (Великобритания).
11.00 «Древние открытия 2». Док. сериал «Производство энергии».
12.30 «ТОП гид». «Валенсия».
13.00 «Сдвиг по фазе».
13.30 «Борьба за выживание». Док. сериал «Хайгроув. Царство природы».
15.30 «Спецменю».
16.05 «Таласса. Люди моря», 9-я и 10-я серия.
17.00 «Ваш личный гид». «Индонезия».
18.00 «Борьба за выживание». Док. сериал «Маленькая рыбка в глубокой воде».
19.30 Модная и стильная.
19.45 Овертайм.
20.00 Повод для встреч.
20.15 Кушать подано.
20.30 «Соревнования на свалке».
21.30 «Манга - японское чудо». Док. фильм
22.20 «Не просмотрите!»
22.30 **«АЛЫЙ ПЕРВОЦВЕТ»**, 3-я серия. Сериал (Великобритания).
23.30 «Этруски». Док. фильм
0.30 «Кунсткамера».
1.00 «Ночью можно».

РБК

6.00 -5.30 Новости. Каждые 30 минут.
6.05 , 14.10, 2.05, 5.05, 5.50 Афиша.
6.15 , 23.15 Диалог.
7.05 , 19.05 Недвижимость.
7.35 , 2.35 Сфера интересов.
8.05 Зарубежный бизнес. Обзор за неделю.
8.50 , 13.10, 18.10, 22.05, 2.15 Звездная пыль.
9.05 Капитал. Интервальный фонд.
9.35 Сфера интересов.
10.05 , 20.35 Персона.
10.35 , 3.05 C-news: технологии будущего.
11.05 Сфера интересов.
11.35 Капитал.
12.10 , 22.15, 2.20, 4.05 Бизнес-стиль.
12.15 В фокусе. Мобильный рост.
13.15 Эмитенты.
14.15 В фокусе.
15.05 Мир за неделю.
16.05 Сфера интересов.
16.35 Капитал.
17.10 Азбука инвестора.
17.15 В фокусе. Золотой лес.
18.15 Диалог.
19.35 Рекламная пауза.
20.05 , 0.35 Автоэксперт.
21.05 , 1.05 Интрига недели.
22.35 Сфера интересов.
0.05 Компании.
3.35 Капитал.
4.15 В фокусе.
5.15 Российская пресса.
5.20 Зарубежная пресса.
5.25 Автоновости.
5.35 Зарубежный бизнес.

ЭКСПЛОРЕР

7.00 , 13.00 «Экстремальные улики». Док. сериал (США).
7.30 , 13.30 «Экстрим вокруг света». Док. сериал (ЮАР).
8.00 , 14.00 «Из крайности в крайность». Док. фильм
9.00 , 15.00 «Corvette Возрождение Иконы». Док. фильм (Австралия).
10.00 , 16.00 «Преступные гении». Док. фильм (США).
10.30 , 16.30 «72 часа: Настоящее преступление». Док. сериал (Канада).
11.00 , 17.00 «Криминал-галерея». Док. сериал (США).
12.00 , 18.00 «Шарк Гордон самые опасные моменты». Док. фильм (Новая Зеландия - Австралия).
19.00 «Жало, шипы и клыки». Док. фильм (Австралия).
20.10 «Долгий путь». Док. сериал (Великобритания).
21.00 «Укротители льдов». Док. сериал (США).
21.30 «Пятая скорость». Док. сериал (Великобритания).
22.00 «Юные гангстеры». Док. фильм (Великобритания).
23.00 «ЮАР отряд особого назначения». Док. фильм
0.00 «Битвы бомжей: экстремальное видео». Док. фильм (Великобритания).

ДИСКАВЕРИ

8.00 , 13.55 Экстремальные машины. Полет 21 века.
8.55 , 14.50 Создай мотоцикл. Джерри Ковингтон против Уоррена Весли.
9.50 , 15.45 Заезды. Тяжелый металл.
10.45 , 17.35, 5.45 Огромные машины. Электропоезда.
11.10 Рыболовные приключения Рекса Ханта. Новый Южный Уэльс - Марлин.
11.40 Прогулка по озерам, ч. 2.
12.05 Голубая планета. Коралловые моря.
13.00 Дикая природа. Смертельное оружие.
16.40 , 3.55 Как это работает, ч. 38.
17.10 , 4.25 Как это работает, ч. 39.
18.00 Мега-стройки. Большой ускоритель - Женева.
19.00 Головоломы, ч. 6.
20.00 Американский чоппер.
22.00 Разрушители легенд. Поддон с кирпичами.
23.00 Колизей - римская арена смерти.
0.00 , 7.05 Нострадамус - вся правда.
1.00 Архивы ФБР. Террор на продажу.
2.00 Осторожно. Телесные работы. Три лица.
3.00 Виновен или нет?, ч. 6.
4.50 Наука выживать Рея Мирса. Горы.
5.20 Наука выживать Рея Мирса. Необитаемые острова.
6.10 Семь чудес Древнего Рима.

ПЛАНЕТА ЖИВОТНЫХ

8.00 Лики природы: Эти невероятные сумчатые.
9.00 Ветеринары помогают диким животным, 4-я серия.
9.30 Молодые и дикие: Особая связь.
10.00 , 2.00 Самые забавные животные планеты, 19-я серия.
10.30 , 2.30 Самые забавные животные планеты, 20-я серия.
11.00 , 20.00 Спасение Грейс, 8-я серия.
11.05 , 21.05, 7.00 Дневник «Большой кошки».
12.00 , 21.00 Спасение Грейс, 9-я серия.
12.05 Охотник за крокодилами: Опасные африканцы.
13.00 , 22.00 Спасение Грейс, 10-я серия.
13.05 Король Коала.
14.00 Заповедник в дебрях Африки.
15.00 Клыки: Съеденные живьем.
16.00 , 0.00, 5.00 Территория животных, 7-я серия.
17.00 , 22.05 Поле волчьих сражений.
18.00 Дневник шимпанзе, 5-я серия.
18.30 Дневник шимпанзе, 6-я серия.
19.00 , 3.00 Жизнь млекопитающих: Оппортунисты.
20.05 Лошадиная сила, 4-я серия.
23.00 , 4.00 Полиция Хьюстона - отдел по защите животных, 22-я серия.
1.00 Добыча хищника: Ловкость.
1.30 Людоеды: Львы.
6.00 Аманда Бертон: Спасение черного медведя.

КАНАЛ ПУТЕШЕСТВИЙ

10.00 Великие авантюристы. Непал.
11.00 Приключения Жюля Сильвестера среди дикой природы.
12.00 Гонки вдоль Средиземноморья.
12.30 «Скоро открытие. Нэшвилл, «Кабана».
13.00 Далекие берега. Красное море, Египет.
13.30 «Круиз «Куин Мэри-2». Отдать якоря!»
14.00 Высокий класс. Ботсвана.
14.30 Поездки мечты.
15.00 Поход по всему свету. Северо-запад Тихоокеанского побережья.
16.00 Пан-Азия. Макао.
16.30 Ароматы Чили. Патагония, Чили.
17.00 Планета еды. Бразилия.
18.00 Скоро открытие. Новый Орлеан. Кошон.
18.30 , 22.00 Путешествия 2006. Сентябрь.
19.00 Первоклассная Италия. Умбрия.
19.30 Высокий класс. Таиланд.
20.00 В поход по всему свету. Настоящая Мексика.
21.00 Поездки мечты. Круиз. Дубаи и Оман.
21.30 Поездки мечты. Гонконг.
22.30 Томимый жаждой путешественник. Германия. В Бремене лучшее пиво.
23.00 Поход по всему свету. Англия и Уэльс.
0.00 Поход по всему свету. Путеводитель по Рио-де-Жанейро.
1.00 Секреты Бангкока.

РОССИЯ-СПОРТ

4.50 Футбол. Чемпионат Англии. «Челси» - «Чарльтон».
7.00 **, 9.00, 12.35, 15.40, 20.00, 0.45** «Вести-спорт».
7.10 **, 9.10** «Спортивный календарь».
7.15 Водное поло. ЧЕ. Женщины. Матч за 3-е место.
8.40 «Бинго миллион». Результаты розыгрыша.
9.15 «Сборная России». Глеб Гальперин.
9.50 Водное поло. ЧЕ. Женщины. Финал.
11.00 «Русское лото».
11.30 **, 12.50** Летний биатлон. ЧМ.
12.45 **, 20.10** «Вести-спорт. Местное время».
15.55 Футбол. Премьер-лига. «Томь» (Томск) - «Шинник» (Ярославль).
17.55 Футбол. Премьер-лига. «Сатурн» (Московская область) - «Динамо» (Москва).
20.20 Легкая атлетика. Гран-При. Финал.
0.55 Водное поло. ЧЕ. Мужчины. Финал.
2.05 Баскетбол. ЧЕ - 2007. Мужчины. Отборочный турнир. Венгрия - Россия.
4.10 «Сборная России».

ДЕТСКИЙ ПРОЕКТ

8.00 Мультсериал
8.30 Музыкальный трек.
8.40 **«БЫСТРЕЕ СОБСТВЕННОЙ ТЕНИ»**. Х/ф
10.30 Бега и скачки.
11.00 «Бусидо - путь воина».
12.00 Воздушные гонки. Этап № 7.
12.30 **, 19.00** Rally Action.
13.40 Формула Renault 2.0. Этап № 5.
14.10 **, 0.00** Гонки RTCC.
14.30 ЧМ по водно-моторному спорту.
15.00 Формула Renault 3.5. Этап № 7.
16.10 Renault Megane. Этап № 5.
16.40 AutoFashion.
17.00 Золотые страницы истории F-1.
18.00 Автоспорт России. Суперсерия.
18.40 **, 1.00** Картинг.
20.00 **, 4.00** Ле-Ман: историческая гонка.
21.00 «Motorsport Mundial».
21.30 IndyCar. Этап № 14.
0.10 World Heads Up Poker Championshi.
1.10 «Смертельные искусства».

ТЕЛЕКЛУБ

20.00 **«DE FACTO»**, 1-я серия. Сериал **«Страховка»**, 2-я серия. **«Кража»**.
1-я серия.
21.00 **«МЕНТОВСКИЕ ВОЙНЫ 2»**. Фильм 1. **«За неделю до весны»**, 4-я серия. Сериал
22.00 **«МЯГКАЯ ЛАПА СМЕРТИ»**. Фильм 1, 2-я серия. Сериал
23.00 **«СОВЕСТЬ»**, 1-я серия. Сериал

ЕВРОСПОРТ

5.00 **, 12.30, 23.00** Теннис. Турнир Большого Шлема. Открытый чемпионат США. Женщины.
8.15 Мотогонки. Гран-При Малайзии.
13.30 Автогонки. Серия Гран-При 2 (Монца) 2 гонка.
14.00 Супербайк. ЧМ в Германии.
16.00 Велоспорт. Тур Испании.
17.00 Легкая атлетика. Финал Гран-При ИААФ в Германии.
19.00 Хоккей на траве. Кубок мира в Германии. Групповой этап. Мужчины. Германия - Англия.
20.00 Супербайк. ЧМ в Германии.
21.00 Мотоспорт по выходным.
21.30 Теннис. Турнир Большого Шлема. Открытый чемпионат США. Пары. Женщины.
0.30 Теннис. Турнир Большого Шлема. Открытый чемпионат США. Мужчины. Финал.

ЕВРОПЕЙСКИЕ НОВОСТИ

8.00 **-3.30** Новости в уикэнд. Каждые 30 минут.
8.17 **, 13.47, 15.47, 19.47, 21.47, 23.47, 3.17** Ле маг.
8.47 **, 12.47, 14.47, 16.47, 20.47, 1.47** Европейский обзор.
9.47 **, 15.17, 18.47, 21.17, 0.17, 3.47** Европейцы.
10.47 **, 16.17, 17.47, 20.17, 0.47** Вспоминая прошлое.
11.47 **, 19.17, 22.47, 1.17, 2.47** Обзор экономики.
13.17 **, 17.17, 22.17, 2.17** Синема.
14.17 **, 18.17, 23.17** Интервью.
4.00 **, 5.00, 6.00, 7.00** Подробные ночные новости.

ТНТ

7.00 Неизвестная планета.
7.20 Мультфильмы: **«Бестолковый Вомбат»**, **«Как ежик и медвежонок меняли небо»**, **«Самовар Иван Иванович»**.
8.00 **«ЛЮБОВЬ И ТАЙНЫ САНСЕТ БИЧ»**. Сериал
8.45 Антология юмора.
9.30 Тула: инструкция по применению. Лучшее
10.00 «Последний проводник: все об осьминогах». Док. фильм .
11.05 **«ЗОЛОТОЙ ТЕЛЕНОК»**, 2-я серия. Комедия
13.05 **«Непоседа, Мякиш и Нетак»**. Мультфильм
13.30 **, 19.00** Такси.
14.00 Дикие дети.
14.55 «Маски на выборах».
16.00 **, 21.00** Шоу «Дом 2. Новая любовь!»
17.00 **, 17.30, 23.00 «СЧАСТЛИВЫ ВМЕСТЕ»**. Сериал
18.00 «Школа ремонта». «Про Дашу, Тимошу и Кляксу».
19.30 Спортweek
19.45 Тула: инструкция по применению
20.00 «Кандидат» с В. Потаниным».
22.00 Шоу «Комеди Клаб».
23.30 Шоу «Дом 2. После заката».
0.00 «Секс» с А. Чеховой.
0.30 **«СЕМЕЙКА АДДАМС»**. Сериал

ДАРЬЯЛ-ТВ

7.00 **, 7.30, 4.10 «НАПРЯГИ ИЗВИЛИНЫ»**. Сериал
7.55 Для милых дам.
8.25 **, 8.50, 9.50** Мультфильм.
9.20 Мультфильм.
10.20 **« В Е Л И Ч А Й Ш А Я МЕСТЬ»**. Х/ф
12.30 **, 3.25** Фильм «Как уходили кумиры. Талгат Нигматулин».
13.30 «Они видели смерть...»
14.25 **, 4.55** Шоу «Время - деньги».
14.55 **«БРЕНДА СТАРР»**. Х/ф
17.00 Самое смешное видео.
17.30 «Этот безумный мир».
18.00 Шоу российских рекордов.
19.00 «Фабрика смеха».
20.00 **«ВЕЛИКИЙ МЕРЛИН»**. Х/ф
22.00 **, 23.00 «C.S.I МЕСТО ПРЕСТУПЛЕНИЯ. МАЙАМИ»**. Сериал
0.00 Ток-шоу «Я - выжил!»
1.00 «Девушки в бикини».
1.35 **«СВИДЕТЕЛЬ»**. Х/ф
4.35 **«НАПРЯГИ ИЗВИЛИНЫ»**. Сериал
5.15 Музыка на ДТВ.

НАЦИОНАЛЬНАЯ ГЕОГРАФИЯ

8.00 По следам невидимых убийц: Вирус - серийный убийца.
9.00 Расследование на месте катастрофы: Столкновение поездов.
10.00 Моя любимая обезьяна.
11.00 Вымершие животные: Дронт.
11.30 Вымершие животные: Саблезубый тигр.
12.00 Война хищников, 1-я серия.
13.00 Обезьяньи проделки.
14.00 Пауки - самураи.
15.00 Жизнь на других планетах: Голубая луна.
16.00 Сражение «Худа» и «Бисмарка», ч. 1.
17.00 Морские охотники. «Русалка»: потерянный броненосец царя.
18.00 По следам невидимых убийц: Возвращение рябого чудовища.
19.00 Дело о планете Земля: Технологии Древнего Рима.
20.00 Самые страшные стихийные бедствия: землетрясения.
21.00 Секунды до катастрофы: Пентагон, 11 сентября.
22.00 11 сентября: хроника террора: Звездный час Осамы.
23.00 Шпион Бин Ладена в Америке.
1.00 Эпоха террора: Сеть смертников.

02-TV

7.00 **, 9.30, 19.15, 21.30** Телгазета
9.00 Стиль жизни
9.15 Повод для встреч
9.45 Модная и стильная
19.00 Овертайм

ТВ-ЦЕНТР Тула

6.30 **«СЛУЧАЙ С ПОЛЫНИНЫМ»**. Х/ф
8.25 «Крестьянская застава».
9.00 «Ключевой момент».
9.45 «Репортер».
10.00 «На даче».
10.35 «Наши любимые животные».
11.10 «Караоке на Арбате».
11.45 **, 21.00, 23.35** «События».
12.05 **«ЗА ДВУМЯ ЗАЙЦАМИ»**. Комедия
13.35 «21-й кабинет».
14.10 «Приглашает Борис Ноткин». С. Дужников.
14.45 «События». Московская неделя.
15.25 «Акулий риф». Док. фильм (Великобритания).
16.15 **«ВОЛЧЬЯ СТАЯ»**. Детектив
16.45 Воскресный концерт.
17.55 **«ЛЮБИТЬ ПО-РУССКИ»**. Х/ф
19.50 **«ЗОЛОТАЯ ТЕЩА»**. Сериал
21.35 **«ОСЕНЬ В НЬЮ-ЙОРКЕ»**. Мелодрама (США, 2000 г.)
Режиссер: Д. Чен. В ролях: Р. Гир, В. Райдер, Э. Ла Палья.
48-летний Уилл Кин влюбился в юную Шарлотту Филдинг. Роман стремительно развивался. Но вдруг Уилл узнает, что его избранница смертельно больна...
23.50 «Битва за Москву».
0.05 **«ДВОЙНИК»**. Х/ф
1.20 Чемпионат мира по шоссейно-кольцевым мотогонкам. Гран При Малайзии.

ТВ-1000

4.00 **, 22.00 «ЭФФЕКТ БАБОЧКИ»**. Триллер (США).
6.00 **«ОСТРОВ»**. Триллер (Южная Корея).
8.00 **«МАДМУАЗЕЛЬ»**. Комедия (Франция)
10.00 **«АСТЕРИКС И ОБЕЛИКС: МИССИЯ «КЛЕОПАТРА»**. Комедия (Франция - Германия).
12.00 **«ВИРТУОЗ»**. Боевик (США).
14.00 **«ПАРФЮМ»**. Драма (США).
16.00 **«НУ ТЫ И ПРИДУРОК!»** Комедия (США - Германия, 2002 г.)
Режиссер: Б. Бернс. В ролях: М. Йовович, Д. Крамхолц, Д. Ричардс.
Оуэн любил Клои, а Клои любила славу. Популярность манила Клои, и она отправилась в Голливуд. Клои получила телешоу, а Оуэн безуспешно ждал невесту. До тех пор, пока не обратил внимание на Надин...
18.00 **«ЧЕЛОВЕК, КОТОРЫЙ ПЛАКАЛ»**. Х/ф
20.00 **«УЧЕБНИК ЛЮБВИ»**. Комедия (Италия).
0.00 Playboy.

МТВ

6.00 **, 8.00** MTV-пульс.
7.00 Ru-zone.
9.00 Самые-самые... парни.
10.00 **«КРУТОЙ УЧИТЕЛЬ ОНИЗУКА»**. Мультсериал
10.30 Делаем деток.
11.00 Стоп! Снято. Ashlee Simpson.
11.30 Большой киночарт.
12.00 Катись и пой.
12.30 Хочу все снять!
13.00 Полный доступ к телам на пляже.
13.30 Тачку на прокачку.
14.00 RMA 2005. Церемония награждений.
17.00 Гид по стилю.
17.30 Дневник.Nelly Furtado.
18.00 Молодцы.
19.00 Звездная жизнь знаменитых жен.
20.00 «Здрасьте, я Ваше ПАПО!»
22.00 Доктор Голливуд.
23.00 Правдивые голливудские истории.
0.00 MTV-бессонница.

MEZZO

8.50 **, 14.00, 22.00** Секвенции.
12.00 Оркестр Оскара.
12.25 Мастера российской анимации.
12.45 Симфолли (мультфильм).
13.00 «Domingueando». Док. фильм
15.45 Г.Ф. Телеман «Пимпинон».
17.05 «Пауль ван Невел». Док. фильм
18.00 Молодые солисты Парижской Консерватории.
18.55 Оперные либретто.
20.15 «Дитя и волшебство». Концерт из произведений М. Равеля.
21.05 Секвенции: Джаз.
22.50 Балет «The Announciation».

JETIX

8.00 **«ПРИНЦЕССА СИССИ»**.
8.20 **«МИР БОББИ»**.
8.40 **, 8.50 «ПИРАТ БЕШЕНЫЙ ДЖЕК»**.
9.15 **«ГАДЖЕТ И ГАДЖЕТЯНЕ»**.
9.40 **, 18.20 «ТУТЕНШТЕЙН»**.
10.30 **, 15.50 «SHURIKEN SCHOOL»**.
10.55 **, 15.05 «ДЕТКИ ИЗ КЛАССА 402»**.
11.20 **«ТОФУС»**.
11.45 **, 17.10, 22.35 «А.Т.-О.М.»**
12.10 **, 12.35, 18.40 «ВЕДЬМА»**.
13.00 **, 17.35, 21.00 «ВОИНЫ-МОНСТРЫ»**.
13.25 **, 18.00, 20.35 «ГАЛАКТИЧЕСКИЙ ФУТБОЛ»**.
13.50 **, 19.50, 0.30 «ТОТАЛ СПАЙС»**.
14.15 **«ЧТО С ЭНДИ?»**
16.15 **, 16.35 «ЖИЗНЬ С ЛУИ»**.
17.00 **«PUCCA»**.
19.05 **«ВЕДЬМА»**.
19.30 **«СОНИК Х»**.
20.15 **, 0.50 «ТОТАЛ СПАЙС»**.
21.20 **«НОВАЯ СЕМЕЙКА АДАМС»**.
21.45 **, 22.10 «КОРОЛЬ-ШАМАН»**.
23.00 **, 23.20 «СПАЙДЕРМЭН»**.
23.45 **«ЖЕЛЕЗНЫЙ ЧЕЛОВЕК»**.
0.05 **«НЕПОБЕДИМАЯ КОМАНДА СУПЕР-ОБЕЗЬЯНОК!»**
1.15 **«ИКС-МЭН»**.
1.35 **«ФАНТАСТИЧЕСКАЯ ЧЕТВЕРКА»**.

ХОЛЛМАРК

0.45 **«ДЕТЕКТИВ-ЛЮБИТЕЛЬ»**. Детектив
2.15 **«ДЖАСПЕР, ШТАТ ТЕХАС»**. Х/ф (США).
4.00 **«УТРЕННИЙ ВЫПУСК 2»**, Сериал, 5-8 ч.
8.00 **, 14.45 «ЖАВОРОНОК»**. Х/ф (США).
9.45 **, 18.00 «ДВА ОТЦА: СПРАВЕДЛИВОСТЬ ДЛЯ НЕВИННЫХ»**. Х/ф (США).
11.30 **, 16.30 «ТОЛЬКО ЛЮБОВЬ»**, Мелодрама ч. 2. (США).
13.00 **, 19.45 «ТРИУМФ»**. Х/ф (США, 2006 г.)
Режиссер: Р. Хэйнз. В ролях: М. Пери, Б. Смит.
Неугомонный одаренный учитель покидает дом в сельской местности штата Северная Каролина и отправляется на поиски приключений и работы преподавателя в большой город...
21.30 **«СЕТЬ ОБМАНА»**. Х/ф
23.00 **«УБИЙСТВО МЕЖДУ НАМИ»**. Х/ф (США).

ТВ-3 Тула

5.30 **, 6.00, 7.00, 8.00, 9.00** Мультфильм.
6.30 Жизнь, полная радости.
7.30 **, 8.30** Мультфильм.
9.15 **«БОСОЙ РУКОВОДИТЕЛЬ»**. Х/ф (США, 1971 г.)
Режиссер: Р. Батлер. В ролях: К. Рассел, Х. Норт, Х. Морган.
Расселл обнаруживает обезьяну редкого таланта - она способна распознавать телешоу с наибольшим коммерческим потенциалом. В результате животное становится вице-президентом телекомпании.
11.15 **«ПРИКЛЮЧЕНИЯ ШЕРЛОКА ХОЛМСА И ДОКТОРА ВАТСОНА»**. **«Смертельная схватка»**. **«Охота на тигра»**, 1 - 3-я серии. Х/ф
15.30 Курьер.
16.00 **«СМЕРТЕЛЬНАЯ МЕДИЦИНА»**. Х/ф (США).
18.00 **«ШПИОНКА-1»**, 8-я серия. Сериал
19.00 **«ЛЮБОВНАЯ ЛИХОРАДКА»**. Х/ф (США).
21.30 **«БЛАДРЕЙН»**. Х/ф (США - Германия).
23.30 **«КЛУБНАЯ МАНИЯ»**. Х/ф (США - Нидерланды).
1.30 **«ВЛАСТЬ ДРАКОНА»**. Х/ф (США).
3.30 **«КУДЖО»**. Х/ф (США).
5.15 Relaks.

XXI ВЕК

10.00 **, 18.00, 2.00 «ПИСЬМА ИЗ ДАЛЕКА»**. Мелодрама (США).
11.45 **, 19.45, 3.45 «ДРУЗЬЯ ЯНЫ»**. Комедия (Израиль).
13.20 **, 21.20, 5.20 «ЗНАХАРЬ»**, 2-я серия. Мелодрама (Польша).
14.30 **, 22.30, 6.30 «СТРАХ И ТРЕПЕТ»**. Комедия (Франция).
16.15 **, 0.15, 8.15 «МЕЛОДИЯ ИЗ ПОДВАЛА»**. Триллер (Франция).

«ДАМСКИЙ КЛУБ»

7.00 **«АЛОНДРА»**, 86-я серия. Сериал
7.25 **«КАПИТАН СОВРИ-ГОЛОВА»**, 2-я серия. Х/ф
9.00 «С добрым утром, любимая!»
10.00 **, 19.00, 0.30** «Все лучшее, для Вас».
11.00 **, 18.00** «Красотка».
12.00 «Твой дом».
13.00 «Приятного аппетита».
14.00 **«ПЕРЕСТУПИТЬ ЧЕРТУ»**, 1-я серия. Детектив
16.00 «Наши дети».
17.00 **«АЛОНДРА»**, 87-я серия. Сериал
20.00 «Зеркало жизни».
21.00 «Ваш личный парапсихолог».
22.00 «Сексуальная революция».
23.00 **«ПЕРЕСТУПИТЬ ЧЕРТУ»**, 2-я серия. Детектив
0.45 Музыка на канале.

ТВ-МИР

6.50 «Эти чудесные животные». Док. сериал
8.30 **«ИСТОРИЯ О ПРИНЦЕССЕ-ПАСТУШКЕ»**. Х/ф
9.20 «Бешеные колеса». Док. сериал
10.30 **«ПОВТОРНАЯ ЗАГРУЗКА»**. Мультсериал
11.00 «Миллион вопросов о природе». Док. сериал (Беларусь).
11.15 «Будущее». Док. сериал
12.00 «Рыбалка». (Россия).
12.30 **, 15.30, 18.30** «Новости Содружества».
12.50 **«БЕГ ПО СОЛНЕЧНОЙ СТОРОНЕ»**. Х/ф (Россия - США).
14.30 «Собачья работа». Док. сериал
15.05 «Улики древности». Док. сериал
15.50 **« В О З В Р А Щ Е Н И Е АЛОГО ПЕРВОЦВЕТА»**. Х/ф (Великобритания).
17.30 «Щит и меч», 1-я серия. (Россия).
18.10 Специальный репортаж.
18.55 **«НЕ БОЙСЯ, Я С ТОБОЙ!»**, 2-я серия. Х/ф
20.30 «Тик-так».
20.45 Кому на Руси жить хорошо.
21.30 «Вместе».
22.05 **«СЕСТРИЧКИ ЛИБЕРТИ»**. Х/ф
23.30 «Хит-экспресс».

ШКОЛЬНИК

7.55 **, 15.55, 23.55** Программа передач.
8.00 **, 16.00** «Детская страничка». «Утренняя разминка - зарядка. (Орел)». «Мефилины сказки». М/ф: «Серая Шейка». «Веселая семейка. (Борьба)».
8.45 **, 16.45, 0.45** «Немецкий с удовольствием».
9.00 **, 17.00, 1.00** «Победители: Моя война»: «К.И. Батраева».
9.30 **, 17.30, 1.30** «В поисках прошлого»: «Хетты».
10.00 **, 18.00, 2.00** «Белая смерть»: «Героин».
10.15 **, 18.15, 2.15 «ТЕНЬ У ПИРСА»**. Х/ф
12.00 **, 20.00, 4.00** Педсовет.
12.30 **, 20.30, 4.30** «Москва на все времена»: «Лефортово».
13.00 **, 21.00, 5.00** «Экология литературы»: «Юлий Ким».
14.00 **, 22.00, 6.00 «АЛЕКСАНДР НЕВСКИЙ»**. Х/ф
0.00 «Детская страничка». «Утренняя разминка - зарядка. (Орел)».

МУЗ-ТВ

6.00 «Наше».
7.00 «Энергетик».
10.50 «Мультяшка».
11.05 «Детская 10-ка».
11.30 «Звездные будни».
12.00 «Концерт».
13.15 «Испытание верности».

Лера.

13.40 Звезды зажигают.
14.35 «Стилистика».
15.05 «Шальные деньги».
15.15 «Наше».
16.35 «10 наших».
17.35 «Наш квартал».
18.00 «Ближе к звездам».
19.00 «Мультяшка».
19.20 «Ближе к звездам». Мадонна.
19.55 «Концерт».
21.15 «Молодые, сексуальные и... арестованные».
22.15 «Shейкер hits».
23.05 «Азбука секса».
23.30 «Шальные деньги».
23.35 «Музыка со SMSыслом».
3.00 «Shейкер».

ФИЛЬМ ДНЯ

НТВ, 21.00

«МИСТЕР И МИССИС СМИТ». (США, 2005 г.)

Когда Джон (Брэд Питт) и Джейн (Анджелина Джоли) узнают, что им «заказали» друг друга, супругам становится не до стрельбы!

Режиссер: Даг Лайман.

В ролях: Брэд Питт, Анджелина Джоли, Тереза Баррера, Грег Эллис, Анджела Бассетт.

Комедия. На первый взгляд Джон и Джейн Смит - ничем не примечательная супружеская пара. Но на самом деле мистер и миссис Смит - высокооплачиваемые киллеры экстра-класса, и работают они... в противоборствующих конторах!