TV program

NAŠ IZBOR

Pomoć žrtvama uragana Katrina

Los Anđeles - Majkl Džekson je izgleda ponovo pronašao inspiraciju jer je u prvom intervjuu datom posle sudjenja zbog pedofilije podvukao da "neprekidno i punom parom" radi na pesmi posvećenoj žrtvama uragana Katrina koji je opustošio jug SAD.

Reč je o pesmi u kojoj "kralj popa" izražava svoju solidarnost sa nastradalim u uraganu kojima će biti isplaćena zarada od prodaje pesme. Radni naslov pesme je "Iskreno iz srca" (From the bottom of my hart), izjavio je pevač u telefonskom razgovoru sa novinarom agencije AP.

Majkl Džekson

Pink 00.15

Ona je tako visoka

U glamuroznom svetu visoke mode, Veronika bivša manekenka, bavi se dizajniranjem odeće. Čezne da se domogne vrha modnog sveta na kojem se nalazi njen nekadašnji mentor, a sada jedan od najvećih rivala...

Režija: Redž Mahafej. Igraju: Brigit Nilsen, Nadja Adona, Veronika Bird...

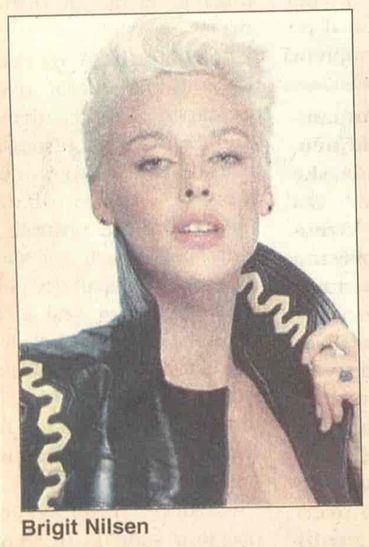

Brigit Nilsen

BK 20.00

Urnebesna tragedija

Lekar odlučuje da, u znak protesta zbog neljudskih uslova života i nedostatka lekova prouzrokovanih raspadom Jugoslavije i sankcijama, zatvori kliniku za duševne bolesti, u želji da bolesnike vrati kućama...

Režija: Goran Marković. Igraju: Voja Brajović, Dragan Nikolić, Danilo Bata Stojković...

Voja Brajović

Brus Vilis

Vilis i Kučer u istoj epizodi serije „Vesele sedamdesete"

Los Anđeles - Brus Vilis, bivši muž glumice Demi Mur i njen sadašnji dečko, mladjani Ešton Kučer, pojaviće se u istoj epizodi serije televizijske stanice Foks "Vesele sedamdesete" (That '70 Show).

Epizoda će, kako prenosi agencija DPA pisanje lista "Dejli varijeti", biti prikazana u novembru. Vilis glumi šefa obezbedjenja "Plejboj kluba" u Čikagu u kome lik koga tumači Kučer želi da se zaposli.

Prema istom izvoru, Vilis će svoj honorar pokloniti fondu Crvenog krsta za pomoć postradalima od uragana Katrina.

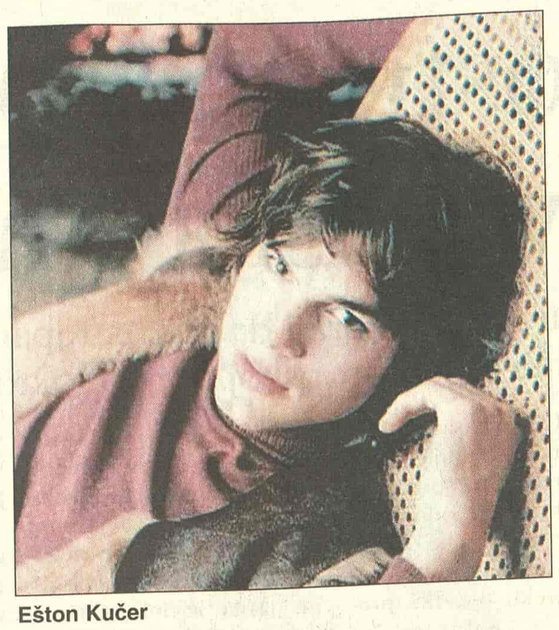

Ešton Kučer

RTS 1

06.00 Vesti (svakog sata)
06.05 Jutarnji program
08.00 Jutarnji dnevnik
08.15 Jutarnji program
09.05 Uz dravom telu
09.20 Kuvati srcem
09.30 Slagalica
10.05 Retrospektiva Žaka Kustoa
11.05 SERIJA: Red i zakon
12.00 Dnevnik 1
12.30 Kuvati srcem
12.45 SERIJA: Jača od sudbine
13.30 Magija Dejvida Koperfilda
14.30 TV mreža
15.10 48 sati - svadba
16.03 SERIJA: Bolji život
17.00 Dnevnik TVNS
17.25 Šta radite, bre
17.40 Beogradska hronika
18.25 Mačor superstar
18.55 Slagalica
19.30 Dnevnik
20.00 SERIJA: Bolji život
21.00 48 sati - svadba
22.05 Kulturni nokaut
22.35 Rikošet
23.02 SERIJA: Odeljenje za ubistva
00.00 Dnevnik 3
00.15 FILM: Blanš

RTS 2

06.00 Davno beše
06.43 Lady peva - Mina Lazarević
07.34 Mozaik
07.45 Kuvati srcem
08.00 SERIJA: Marsupilami
09.00 Trezor
10.00 SERIJA: Osam prostih pravila
10.31 Otvoreni interval
11.00 Život žene: Telesna težina
11.29 Klinika Vet
12.00 Hronika 39. Bitefa
12.30 Dokumentarni program
14.00 FILM: grimizna studija
15.25 Odbojka (ž): EP, SCG - Azerbejdžan, prenos
17.00 Sav taj ples
17.30 Superheroji sa ostrva snova
18.00 PC TV
18.25 Program za inostranstvo
18.55 SERIJA: Marsupilami
19.23 Dobro veče, deco
19.30 Dnevnik
20.05 Plavi pobednik - Dobro došli u zemlju košarke
20.40 U svetu
21.10 FILM: Tri letnja dana
23.00 Beokult
23.30 Paleosvet: Smrtonosni raptori
00.00 SERIJA: Dosije X
00.45 FILM: Grimizna studija

3K

10.00 Koncertni podijum
11.00 Skrivena kamera
12.00 Džet ski
12.30 Sveže
13.00 Koncert
13.30 Gastronomski dnevnik
15.00 Kao nikad do sada: Mira Adanja Polak

TV PINK

06.10 SERIJA: Pozorište Reja Bredberija
06.40 SERIJA: Čari
07.30 SERIJA: Pokemoni
08.00 SERIJA: Maćeha
09.00 Ruski rulet šou
10.00 SERIJA: Srce u plamenu
11.00 SERIJA: Nevina
12.15 Lepota, zdravlje i još ponešto
14.00 FILM: Divlji Bil
16.10 SERIJA: Čari

BK

Naslovi od 05.55 svakog sata
05.55 Budilnik
10.00 Bau bau
10.10 Crtani film
11.00 SERIJA: Zavodnici
12.00 SERIJA: Ružna Beti
13.30 Svet u boji
15.00 FILM
15.55 Telefakt
17.00 SERIJA: Velo misto
18.00 SERIJA: Zavodnici
19.55 Telefakt
20.10 FILM: Urnebesna tragedija
22.00 Klopka
23.55 Telefakt
00.35 Glas Amerike

Kajli Minog ("Ulični borac", B 92, 20.00)

16.00 SERIJA: Ciganke
17.00 JU treš
17.30 Sveže
18.00 Polarotor
18.30 Lov i ribolov
19.00 Tajm kod
19.30 Triki
19.55 SERIJA: Ciganke
21.00 Džez face
22.00 Scene
22.30 Tajm kod
23.00 Skrivena kamera
00.15 3K SMS čet

17.00 SERIJA: Maćeha
17.50 SERIJA: Srce u plamenu
18.45 Skrivena kamera
19.20 SERIJA: Pokemoni
20.00 SERIJA: Nevina
20.55 Rezervisan termin
23.00 SERIJA: 24 časa
00.15 FILM: Ona je tako visoka

TV B 92

07.00 Crtani film: Stjuart Litl
08.00 SERIJA: Vetrovi rata
09.00 Poligraf
09.30 Proces TV
14.00 FILM: Salon 3. deo
16.00 SERIJA: Vetrovi rata
17.00 Popodnevni program: Kao kod kuće
18.00 SERIJA: Vil i Grejs
18.30 Vesti
19.00 Poligraf
19.30 Crtani film: Stjuart Litl
20.00 FILM: Ulični borac
22.30 SERIJA: Seks i grad
24.00 FILM: Salon 3. deo

POLITIKA

07.00 Politikino jutro **08.10** Putujmo zajedno **08.55** Bioklinika **09.00** Zdravo je pravo **09.30 SERIJA:** Romantična opsesija **10.30** Bioklinika **11.30** Leks medika **12.00** Zdravo je pravo **13.30** Ekonomiks **15.00 SERIJA:** Romantična opsesija **16.00** Putujmo zajedno **17.15** Bioklinika **18.00** Širom sveta **18.30** Kaza oaza **19.00** Dan **20.00 SERIJA:** Romantična opsesija **21.00 FILM 23.00** Dan **23.30 FILM:** Prevareni

TV STUDIO B

(Vesti na sat i pet minuta) **07.00** Beograde, dobro jutro **10.10 SERIJA:** Općinjeni **11.10** Direktno **12.10 SERIJA: 13.10** Agape **15.05** 5 puta 3 **15.30** Put vina **16.10** Beograde, dobar dan **17.15 SERIJA:** Pod suncem Sen Tropea **18.10** Korak do zdravlja **18.40** Recepti Laure Ravajoli **19.05** Vesti u **7** i 5 **19.33** Gradski dnevnik **19.52** Vesti iz sveta **20.05** Iz grada **21.05 SERIJA:** Općinjeni **22.05** Vesti u 10 i 5 **22.35** Stil **23.00 SERIJA: 00.10 SERIJA:** Pod suncem Sen Tropea

TV ART

09.00 Art market **09.30** Ordinacija Centar **11.15** Vitafon **12.00** Art dokument **12.50** Svećice i sveće **13.30 FILM:** Ukradene žene **16.00** Art fantazija **17.30** Kultura stanovanja **18.10** Gde na odmor **19.20** Svećice i sveće **20.00** Plan grada **20.40** Gradovi sveta **21.05** Holivud bez šminke **21.30** Start **22.00** Svećice i sveće **22.30 FILM:** Karte za raj **00.35** Kafanisanje

STANKOM

08.00 Gong **08.30** Neustrašivi **09.00** Stankovanje **10.00** Gong **11.00** Psihologija danas **11.50** Stejdž **12.00 SERIJA:** Džemini **13.00 SERIJA:** Kompanjerosi **14.15** Ram grad **15.00 SERIJA:** Reka nade **16.00** Stankovanje **17.00** Gong **18.00** Od sestara do krova **19.00 SERIJA:** Džemini **20.00 SERIJA:** Kompanjerosi **21.30** Hot i kul **22.30 SERIJA:** Reka nade **23.30** Numerolog

TV MOST

07.00 Oglasnik **08.00** Crtani film **09.15** Oglasnik **09.20** Crtani film **10.00** Muzika **11.00** Pun glas - R **12.15** Negde oko devet - R **14.15** Dokumentarni film **16.10** Oglasnik **18.00** Sat info **19.00** Aktuelno **19.15** Oglasnik **20.10** Digital box **21.00** Nisi ti više mali **22.30** Folk šou **01.00** Erotski film

TV KOŠAVA

09.00 Bioklinika **10.00** Hepi aur **10.25** Astrologos **11.00** Idemo **12.00 SERIJA:** Sumnja **13.00** SMS džuboks **16.00** Neodoljiv **17.00** Hepi aur **17.25** Astrologos **18.05** SMS oglasi **19.05** SMS džuboks **20.05** Diskusija **21.05 SERIJA:** Sumnja **22.05** Zujanje **23.05** SMS džuboks **24.00** Fantastik erotika **00.45** Seksi najt

TV NOVI SAD

07.00 Jutarnji program **08.30 SERIJA:** Izlog strasti **09.30** Najsmešnije životinje **10.05** U prolazu **11.45** Portreti **12.15** Koncert u podne: Dani džeza u Novom Sadu **13.02** Put vina **15.02 FILM:** Lila Klodel **17.30 SERIJA:** Izlog strasti **18.00** Razglednice **19.00** Najsmešnije životinje **19.30** Dnevnik **20.00** Put vina: Španija **21.00** Odiseja filma **21.15** Manastiri pored Dunava **22.00** Dnevnik **22.20** Prozor **00.00** Ponoćni dnevnik **00.15 FILM:** Blek Džek

TV CRNA GORA 1

07.00 Jutarnji program **09.10** Mali koncert **09.35 SERIJA:** A Jang **10.00** Vijesti (12.00, 14.00) **10.05** Obrazovni program **12.10 SERIJA:** Osveta ljubavi **13.00 SERIJA: 14.05** Strani dokumentarni program **15.10** Meridijani **15.30** Dnevnik **1 15.45** Obrazovni program **17.15** Lajmet **17.30 SERIJA:** Osveta ljubavi **18.30** Pokreni se... **19.00** Crtani film **19.10** Ispeci pa reci **19.30** Dnevnik **2 20.00 SERIJA: 20.50** Ekonomska panorama **21.30** Strani dokumentarni program **22.30** Meridijani **22.45** Dnevnik 3 **23.05** Sa koncertnih podijuma **23.45 FILM:** Pomračenje

Televizije zadržavaju pravo izmene programa na dan emitovanja

RTS 1 00.15

Blanš

Blanš pokušava da se osveti ubicama svojih roditelja. Njih je, kada je Blanš imala 14 godina ubio kapetan, desna ruka kardinala Mazarena. Njen otac je sumnjao da je Mazaren počinio mnogo zlih dela, a to mišljenje deli i Blanš koja se zaklela da će se osvetiti.

Režija: Berni Bonvoazan. Igraju: Lu Dilon, Rošdi Zem, Žan Rošfor...

Žan Klod van Dam

B 92 20.00

Ulični borac

Dok građanski rat u jugoistočnoj Aziji ulazi u sedmi mesec, jedan od njegovih vođa, general Bison izaziva opasnost od svetskog sukoba, uzevši 63 taoca iz mirovnih snaga UN. Pukovnik Vilijam treba da oslobodi taoce, ali da bi to učinio, prvo mora da ih pronađe...

Režija: Stiven de Suza. Igraju: Žan Klod van Dam, Raul Hulija, Kajli Minog...

Ana Mej Vong

RTS 2 14.00

Grimizna studija

U Londonu postoji tajno društvo koje predvodi advokat Tadeus Meriđu. Kada neko od članova društva umre, ostali dele njegovu imovinu. Jedan od njih, kapetan Pajk, biva ubijen; njegova udovica dolazi kod Holmsa da bi saznala zašto ju je muž ostavio bez ičega. Jedan po jedan članovi društva bivaju ubijeni, Holms shvata da ubicu mora da uhvati što pre...

Režija: Edvin L. Marin. Uloge: Reginald Oven, Ana Mej Vong, Varbarton Gembl.

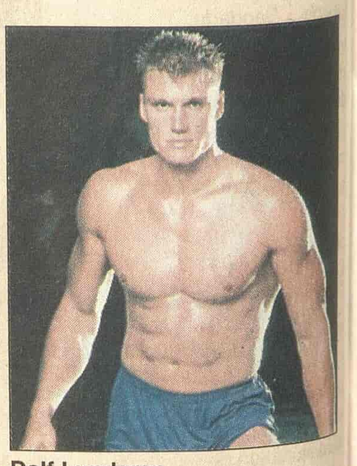

Dolf Lundgren

TV NS 1 00.15

Blek Džek

Džek Devlin je američki detektiv koji štiti klijente iz visokog društva. Nakon što je od plaćenih ubica spasao Kejsi, ćerku svog prijatelja, počinje da pati od čudne fobije - bele boje. Međutim, kada njegov kolega koji radi kao telohranitelj supermodela biva ranjen, Džek treba da ga zameni i suoči se sa svojim strahom i sa ubicama koji su upoznati sa njegovim problemom...

Režija: Džon Vu. Uloge: Dolf Lundgren, Kejt Vernon, Filip Mekkeni.

KABLOVSKA

HRT 1

12.30 SERIJA: Ljubav nema cenu **14.30 SERIJA:** Porodična stvar **17.50 SERIJA:** Gospođica Merpl **20.05 SERIJA:** Čarolija **22.55 FILM:** Srcolomke **00.55 SERIJA:** Mućke **02.25 SERIJA:** Niko nije savršen **02.25 SERIJA:** Voker teksaški rendžer **02.35 SERIJA:** Niko nije savršen

HRT 2

15.40 SERIJA: Mafijaš **16.25 SERIJA:** Život s Boni **16.45 SERIJA:** Porodične nevolje **17.15 SERIJA:** Špijunke **18.50 SERIJA:** Niko nije savršen **19.15 SERIJA:** Zemlja **20.05 FILM:** Samo dvaput se živi **22.00 SERIJA:** Mućke **23.30 SERIJA:** Voker, teksaški rendžer **00.15 SERIJA:** CIA **01.00 SERIJA:** Cirkus **01.50 SERIJA:** U kancelariji

NOVA TV

11.05 SERIJA: Izlog strasti **11.50 SERIJA:** Putevi ljubavi **12.40 FILM:** Marvinova soba **14.25** Šaljivi kućni video **15.05 SERIJA:** Vesele sedamdesete **16.05 SERIJA:** Ciganke **17.05 SERIJA:** Naslednica **18.00 SERIJA:** Jelena **20.10** Rijaliti šou: Bar **21.00** U sridu **22.00 FILM:** Dame biraju **23.35 SERIJA:** DŽ. E. G **00.25** Bar **01.30 FILM:** Superstar

Karin Dor (HRT, 20.05)

HALLMARK

09.30 Vraćanje Emili **11.15** Potraga za Bakom Makhenrijem **13.00** Meklaudove ćerke **13.45** U autobusu sa mojom sestrom **15.30** Život svetaca **17.15** Vraćanje Emili **19.00** Meklaudove ćerke **20.00** To nije samo još jedna afera **21.45** Džordanino raskršće **22.45** Tri sata ujutro **00.30** Reč časti **02.15** Džordanino raskršće **03.00** Tri sata ujutro **04.30** Reč časti

TCM

21.00 Little Off Set - Michael Kors - Butterfelled 8 Ul: Michael Kors **21.15** Butterfeled 8 Ul: Elizabeth Taylor **23.00** Hill Ul: Sean Connery **01.05** Royal Wedding Ul: Fred Astaire **02.35** Merry Andrew Ul: Danny Kaye **04.15** Great Lie Ul: Bette Davis