## ПЕРВЫЙ КАНАЛ

**5.00** Новости.
**5.05** **, 7.15** «Доброе утро!»
**7.05** «Выборы Президента России 2008».
**9.00** Новости.
**9.20** «Малахов +».
**10.20** «Модный приговор».
**11.20** «Контрольная закупка».
**12.00** Новости.
**12.20** **«УБОЙНАЯ СИЛА»**. Сериал
**13.20** «Детективы».
**14.00** Другие новости.
**14.30** «Хочу знать».
**15.00** Новости.
**15.20** «Секреты королевской семьи. Смерть принцессы Дианы».
**16.10** **«ОГОНЬ ЛЮБВИ»**. Сериал

Степан Старчиков

**17.00** «Федеральный судья».
**18.00** Вечерние новости.
**18.20** «Жди меня».
**19.10** «След».
**20.00** **«ПРИНЦЕССА ЦИРКА»**. Сериал
**21.00** «Время».
**21.30** **«ГРОМОВЫ. ДОМ НАДЕЖДЫ»**. Сериал

Инга Оболдина

**22.30** «Одноэтажная Америка».
**23.30** Ночные новости.
**23.40** 50 церемония вручения премии «Грэмми». Трансляция из Лос-Анджелеса.
**1.30** **«ПЕРЕКРЕСТОК»**. Х/ф (США, 1986 г.)
**Режиссер: У. Хилл. В ролях: Р. Маккио, Дж. Сенека, Дж. Гертц.**
Сам того не подозревая, юный Юджин становится частью плана старого гитариста по возвращению своей души, проданной когда-то дьяволу за талант музыканта...
**3.00** Новости.
**3.05** **«МАСТЕР ПЕРЕВОПЛОЩЕНИЯ»**. Комедия
**4.20** «Детективы».

## РОССИЯ ТВ Тула

**5.00** «Доброе утро, Россия!»
**6.35** **, 7.35, 8.35** «Местное время. Вести – Тула».
**8.50** **«ЖЕЛТЫЙ КАРЛИК»**. Х/ф
**10.45** «Вести. Дежурная часть».
**11.00** «Вести».
**11.25** «Местное время. Вести – Тула».
**11.45** **«ЧАСТНЫЙ ДЕТЕКТИВ»**. Сериал
**12.40** **«ПОДРОСТОК»**. Х/ф
**14.00** «Вести».
**14.20** «Местное время. Вести – Тула».
**14.40** **«МАЧЕХА»**. Сериал
**15.35** «Суд идет».
**16.30** «Кулагин и партнеры».
**17.00** «Вести».
**17.30** «Местное время. Вести – Тула».
**17.50** «Вести. Дежурная часть».
**18.05** **«ЖЕНЩИНА БЕЗ ПРОШЛОГО»**. Сериал
**19.00** **«РОДНЫЕ ЛЮДИ»**. Сериал

Анна Миклош

**20.00** «Вести».
**20.30** «Местное время. Вести – Тула».
**20.50** «Спокойной ночи, малыши!»
**21.00** **«ВЫЗОВ»**. Сериал
**22.55** «Мой серебряный шар. Георгий Товстоногов».
**23.55** «Вести +».
**0.15** «Честный детектив».
**0.45** «Синемания».
**1.15** «Дорожный патруль».
**1.35** **«ОТБИВНЫЕ»**. Комедия (Франция, 2003 г.)

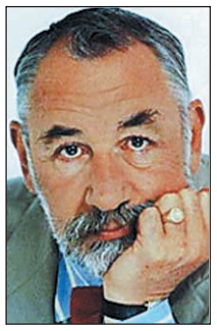
Филипп Нуаре

**Режиссер: Б. Блие. В ролях: Ф. Нуаре, М. Буке.**
Два чудаковатых старых холостяка случайно встречаются однажды вечером. За ужином они выясняют, что у них много общего во взглядах на жизнь и привычках...
**3.10** **«ВСТРЕЧА ВЫПУСКНИКОВ»**. Сериал (США).
**4.35** **«ХА»**. Сериал
**4.40** «Вести. Дежурная часть».

## СТС Тула

**6.00** **«ЧУДЕСА НАУКИ»**. Сериал
**6.55** **«СМЕШАРИКИ»**. Мультсериал
**7.00** **«МОЯ ПРЕКРАСНАЯ НЯНЯ»**. Сериал
**7.30** **«ПАПИНЫ ДОЧКИ»**. Сериал
**8.00** **«ОДНА НОЧЬ ЛЮБВИ»**. Сериал
**9.00** Новости «fmМедиа».
**9.20** Музыка на канале.
**9.30** **«АТЛАНТИДА»**. Сериал
**10.30** **«МОЯ ПРЕКРАСНАЯ НЯНЯ»**. Сериал
**11.30** **«ПЕТЯ ВЕЛИКОЛЕПНЫЙ»**. Сериал
**12.30** **«ВСЯ ТАКАЯ ВНЕЗАПНАЯ»**. Сериал
**13.00** **«СМЕШАРИКИ»**. Мультсериал
**13.30** Новости «fmМедиа».
**13.50** Музыка на канале.
**14.00** **«ПРИКЛЮЧЕНИЯ ВУДИ И ЕГО ДРУЗЕЙ»**. Мультсериал
**14.30** **«ПРИКЛЮЧЕНИЯ ДЖЕКИ ЧАНА»**. Мультсериал
**15.00** **«КОРОЛЬ ЛЕВ. ТИМОН И ПУМБА»**. Мультсериал
**15.30** **«КИМ ПЯТЬ-С-ПЛЮСОМ»**. Мультсериал
**16.00** **«САБРИНА – МАЛЕНЬКАЯ ВЕДЬМА»**. Мультсериал
**16.30** «Галилео».
**17.00** **«МОЯ ПРЕКРАСНАЯ НЯНЯ»**. Сериал
**17.30** **«ТАЙНЫ СМОЛВИЛЯ»**. Сериал
**18.30** Новости «fmМедиа».
**18.50** Музыка на канале.
**19.00** **«ПАПИНЫ ДОЧКИ»**. Сериал
**20.00** **«ОДНА НОЧЬ ЛЮБВИ»**. Сериал
**21.00** **«КОРОЛИ ИГРЫ»**. Сериал
**22.00** **«ГОЛЫЙ ПИСТОЛЕТ»**. Х/ф (США, 1988 г.)
**Режиссер: Дж. Цукер. В ролях: Л. Нильсен, П. Пресли, Дж. Кеннеди.**
Убойная пародия на полицейские боевики. Патологическая глупость лейтенанта полиции вовлекает его в непрерывную цепь комических ситуаций...
**23.40** 6 кадров.
**0.00** Новости «fmМедиа».
**0.20** Музыка на канале.
**0.30** **«ТРИДЦАТИЛЕТНИЕ»**. Сериал
**1.30** **«ОСОБЕННЫЙ ДЕНЬ»**. Сериал
**2.25** **«ЗАКОН И ПОРЯДОК. СПЕЦИАЛЬНЫЙ КОРПУС»**. Сериал
**4.10** **«ТАНЦЫ ПОД ЗВЕЗДАМИ»**. Сериал
**5.00** **«КОРОЛЕВА ЭКРАНА»**. Сериал

## НТВ

**6.00** «Сегодня утром».
**9.00** «Следствие вели...»
**10.00** «Сегодня».
**10.25** «Чрезвычайное происшествие. Обзор за неделю».
**10.55** «Кулинарный поединок».
**11.55** «Квартирный вопрос».
**13.00** «Сегодня».
**13.35** **«СЫЩИКИ»**. Сериал
**15.30** «Чрезвычайное происшествие. Обзор».
**16.00** «Сегодня».
**16.30** **«УЛИЦЫ РАЗБИТЫХ ФОНАРЕЙ»**. Сериал
**18.30** «Чрезвычайное происшествие. Обзор».
**19.00** «Сегодня».
**19.40** **«ЗАКОН И ПОРЯДОК»**. Сериал
**20.40** **«ФОРМУЛА СТИХИИ»**. Сериал
**21.40** **«ПЛАН Б»**. Сериал
**22.40** «Сегодня».
**23.05** **«УЛИЦЫ РАЗБИТЫХ ФОНАРЕЙ»**. Сериал
**0.05** «Школа злословия».
**1.00** «Quattroruote».
**1.35** **«ОПАСНАЯ ЗЕМЛЯ»**. Х/ф (США).
**3.25** **«БЕЗ СЛЕДА 4»**. Сериал (США).
**4.15** **«ДЕТЕКТИВ РАШ 3»**. Сериал (США).
**5.15** **«СКОРАЯ ПОМОЩЬ 11»**. Сериал (США).

## КУЛЬТУРА

**7.00** Канал «Евроньюс».
**10.00** **, 19.30, 23.30** «Новости культуры».
**10.20** «В главной роли...»
**10.40** **, 1.35, 2.50** Программа передач.
**10.50** **«НЬЮ-ОРЛЕАНСКАЯ ВОЗЛЮБЛЕННАЯ»**. Х/ф (США).
**12.10** «Высшая ценность – человек». Б. Ананьев.
**12.35** «Пятое измерение».
**13.05** **«МЕГРЭ У МИНИСТРА»**. Телеспектакль
**15.25** «Люди с особого континента».
**15.55** «Порядок слов».
**16.00** **«ВОКРУГ СВЕТА С ВИЛЛИ ФОГОМ»**. Мультсериал
**16.25** Мультфильм
**16.30** «Джунгли всерьез».
**16.55** «Диоген». Док. фильм
**17.05** «Африка у поверхности земли», 8-я серия. Док. сериал
**17.35** «А. Пушкин. «Е. Онегин».
**18.00** «Соляные копи Вилички». Док. фильм (Германия).
**18.15** «Достояние республики».
**18.30** «БлокНОТ».
**19.00** «Ночной полет».
**19.55** **, 1.40** «Великие путешественники», 1-я серия. Док. сериал
**20.50** «Острова». С. Шакуров.
**21.30** «Тайны забытых побед».
**22.05** «Тем временем».
**23.00** «Сквозное действие».
**23.50** «Про Арт».
**0.20** «Экология литературы»
**0.45** «Письмо китайскому другу».
**1.25** «Музыкальный момент». И.С. Бах. Бранденбургский концерт №3.
**2.35** «Долина Среднего Рейна. Мифы и водный путь». Док. фильм (Германия).

## ТВ-3 Тула

**6.00** **, 8.30** Мультфильм.
**7.15** **«Ползучее войско»**. Мультфильм
**7.45** **«Уолтер Мелон»**. Мультфильм
**8.15** **«Ферма чудища»**. Мультфильм
**9.30** **«МЕСТЬ РОЗОВОЙ ПАНТЕРЫ»**. Х/ф (США – Великобритания).
**11.30** **, 15.00** Успеть за 23 минуты.
**12.00** **, 20.00** «Разрушители мифов». Док. фильм (США).
**13.00** **«ЗВЕЗДНЫЕ ВРАТА»**, 107-я серия. Сериал (США).
**14.00** «Мастера фантастики. Страж-птица». (США).
**15.30** «Упс!»
**16.30** **«ТОММИ-ОБОРОТЕНЬ»**, 1-я серия. Сериал (Канада). (1-я серия)
**17.00** **«ЗВЕЗДНЫЕ ВРАТА»**, 108-я серия. Сериал (США).
**18.00** **«КРЕПКИЙ ОРЕШЕК ДЖЕЙН»**, 12-я серия. Сериал (Канада – США).
**19.00** **«МЕДИУМ»**, 2-я серия. Сериал (США).
**21.00** **«БЕШЕНЫЕ АКУЛЫ»**. Х/ф (США).
**23.00** **«ВЕДЬМА»**, 1-я серия. Сериал (Великобритания). (1-я серия)
**1.00** **«БАЙКИ ИЗ СКЛЕПА»**, 39-я серия. Сериал (США).
**1.30** **«БАЙКИ ИЗ СКЛЕПА»**, 38-я серия. Сериал (США).

## ТВ ЦЕНТР Тула

**6.00** **, 7.30** «Настроение».
**7.00** «Настроение. Тула».
**8.30** **, 11.30, 14.30, 17.30, 20.30** «События».
**8.50** **, 17.50** «Выборы Президента РФ».
**8.55** **, 11.15, 18.50, 1.05** «Петровка, 38».
**9.05** **«ДВОЕ В НОВОМ ДОМЕ»**. Х/ф
**10.45** «Александр Абдулов. Друг мой Палыч».
**11.45** «Постскриптум».
**12.55** «Братва». Док. фильм
**13.45** «Линия защиты».
**14.45** **, 19.50** «История государства Российского».
**14.55** Мультфильм
**15.30** «В центре событий».
**16.30** Новое «Времечко».
**18.15** «Приглашает Б. Ноткин». Е. Захарова.
**19.00** «События. Тула».
**19.25** «Свое мнение».
**19.35** «Отличные новости».
**19.55** «Реальные истории».
**21.00** **«РЕКА-МОРЕ»**. Сериал
**22.00** **«ОФИЦЕРЫ»**. Сериал
**23.00** «Момент истины».
**23.55** «События. 25-й час».
**0.25** «Собрание сочинений». И. Брамс. «Вариации на тему Й. Гайдна».
**1.25** **«ЧИСТО АНГЛИЙСКОЕ УБИЙСТВО»**. Сериал
**3.00** **«СПЯЩИЙ ЛЕВ»**. Х/ф
**4.15** **«РЕЦЕПТ КОЛДУНЬИ»**. Х/ф

## ТНТ Тула

**6.00** **«ЛЮБОВЬ И ТАЙНЫ САНСЕТ БИЧ»**. Сериал
**6.55** «Глобальные новости».
**7.00** **, 13.30, 19.00** Такси.
**7.30** **, 8.20, 19.50** «Фитнес для тебя».
**7.35** **, 8.23, 14.20, 19.55, 0.40** ИнформБюро.
**7.40** **, 8.27, 0.45** Гороскоп.
**7.45** Музыка на канале
**8.00** Крутящий момент.
**8.30** «Необъяснимо, но факт».
**9.30** **, 14.30 «САША+МАША»**. Сериал
**10.00** **, 18.00, 20.00 «СЧАСТЛИВЫ ВМЕСТЕ»**. Сериал
**11.00** **«КОТОПЕС»**. Мультсериал
**11.30** **«ДИКАЯ СЕМЕЙКА ТОРНБЕРРИ»**. Мультсериал
**12.00** **«ЭЙ, АРНОЛЬД»**. Мультсериал
**12.30** **«ОХ, УЖ ЭТИ ДЕТКИ!»** Мультсериал
**13.00** **«ТОТАЛЛИ СПАЙС»**. Мультсериал
**14.00** **, 19.30, 0.20** Тула: инструкция по применению.
**15.00** **, 21.00** «Дом 2. Город любви».
**16.00** **«ПОЦЕЛУЙ ДРАКОНА»**. Триллер
**22.00** **«МАЛЬЧИК В ДЕВОЧКЕ»**. Комедия
**23.55** «Дом 2. После заката».
**0.50** Наши песни.
**1.10** Клуб бывших жен.
**2.10** **«БОЛЬШАЯ БЕЛАЯ ОБУЗА»**. Драма

## ДОМАШНИЙ

**6.30** **«Приключения Стремянки и Макаронины».**
**7.00** **, 20.30** Домашние сказки.
**7.30** **, 0.55** «Что мы знаем о еде?» История креветок.
**8.00** **, 19.30 «КЛОН»**. Сериал
**9.00** **, 16.00** «Дела семейные».
**10.00** **, 14.00** Все под контролем.
**11.00** «Лига пациентов». Помоги себе сам.
**12.00** **«ДАША ВАСИЛЬЕВА. ЛЮБИТЕЛЬНИЦА ЧАСТНОГО СЫСКА 2». «Дама с коготками»**, 5-я серия. Сериал
**13.00** «Мир в твоей тарелке».
**15.00** **, 2.20** «Лига пациентов». Вся правда о здоровье.
**17.00** **, 3.15 «НАПЕРЕКОР СУДЬБЕ»**. Сериал
**18.00** «33 квадратных метра». Дачные истории.
**18.30** **, 1.25 «ДОКТОР ХАУС»**. Сериал
**21.00** **«ЕВЛАМПИЯ РОМАНОВА. СЛЕДСТВИЕ ВЕДЕТ ДИЛЕТАНТ 2». «Гадюка в сиропе»**, 1-я серия. Сериал (1-я серия)
**22.00** **, 4.00 «ОНА НАПИСАЛА УБИЙСТВО»**. Детектив. **«Школа скандала»**. (США).
**23.00** «Необычные дома мира». Дом-музей. Слоеный дом.
**23.30** **«КОНЕЦ ОПЕРАЦИИ «РЕЗИДЕНТ»**, 1-я серия. Х/ф (1-я серия)
**4.45** Музыка.

## УДИВИТЕЛЬНАЯ ЖИЗНЬ

**6.05** «Кирпичи – от Вавилона до Винерберга». Док. фильм
**6.45** **, 7.30, 8.45, 9.25, 10.54, 11.30, 13.30, 14.32, 15.30, 16.55, 17.30, 19.00, 19.30, 21.30, 22.50, 23.30** Музыка.
**6.55** **, 10.57, 23.20, 1.25, 4.50, 9.15, 13.20, 14.30, 17.20, 19.05, 21.20** Мультфильм.
**7.00** «Только здесь».
**8.00** «Жара».
**8.25** «Роскошные отели мира».
**8.30** «Отчего и почему».
**8.50** «Тело и душа».
**10.00** **«ПРАВОЕ ДЕЛО»**. Х/ф
**10.50** **, 19.15** «На грани».
**11.00** «Величайшие реки».
**12.00** «Редкие профессии». Док. фильм
**12.30** «Улики древности».
**14.05** **«Я МЕЧТАЮ»**. Сериал
**14.35** «Красочная планета».
**16.00** «Как жить дольше».
**16.50** «Жизнь дикой природы».
**17.00** «Изюминка».
**17.25** «Моменты истины».
**18.05** «Мифы Северной Пальмиры». Док. фильм
**18.30** «Природные лекарства».
**18.35** «Современный дизайн».
**19.20** **, 22.40** «Хочу все знать».
**20.00** «Рожденные играть».
**20.30** «Безумная депрессия со Стивеном Фраем». Док. фильм
**22.05** «Выходные дни».
**22.35** «Внезапная слава».
**22.55** «Хроники разрушенного дома».

## НАЦИОНАЛЬНАЯ ГЕОГРАФИЯ

**6.00** Загадки истории: В поисках Гитлера.
**7.00** Критическая ситуация: Перестрелка в Голливуде.
**8.00** Потрясения Земли: Супервулкан.
**9.00** Сражение «Худа» и «Бисмарка», ч. 2.
**10.00** **, 20.00** Я не знал этого, 6-я серия.
**10.30** Веселая наука, 6-я серия.
**11.00** **, 16.00** Тутанхамон: секс, обман и убийство.
**12.00** **, 17.00** Проклятие царя Тута.
**13.00** Реальность или фантастика? Привидения.
**14.00** День «Д»: люди и машины.
**15.00** Битва за буйволов.
**18.00** Нападения акул: «красный треугольник».
**19.00** Суперсооружения: Островное чудо света.
**20.30** Я не знал этого, 6-я серия.
**21.00** Под кожей крокодила.
**22.00** **, 4.00** Суперсооружения: Панамский канал.
**23.00** **, 2.00, 5.00** Суперсооружения древности: Великая пирамида.
**0.00** **, 3.00** Египет: Тайны пирамид.
**1.00** Расследования авиакатастроф: Паника над Тихим океаном.

## ЭКСПЛОРЕР

**7.00** **, 13.00** «Крылатый металлолом». Док. фильм (США).
**8.00** **, 14.00** «Секреты английского спецназа». Док. сериал (Великобритания).
**9.00** **, 15.00** «Орудия труда». Док. фильм (США).
**10.00** **, 16.00** «Футбольные фанаты». Док. сериал (Великобритания).
**10.30** **, 16.30** «Автогонщик». Док. сериал (США).
**11.00** **, 17.00, 23.00** «Охотники за наградами» – наемная полиция Америки». Док. сериал (Великобритания).
**11.30** **, 17.30, 23.30** «Судебные медики Лос-Анжелеса». Док. сериал (США).
**12.00** **, 18.00** «Большое атлантическое приключение Ленни». Док. фильм (Великобритания).
**18.30** «Сердце вулкана». Док. фильм (США).
**19.00** «Человеческий инстинкт». Док. сериал (Великобритания).
**20.10** «Опасная зона: Смертельное побережье». Док. фильм (Великобритания).
**21.00** «Дрэгстер против дрэгстера». Док. сериал (Канада).
**22.00** «Соревнование «Построй хот-род». Док. фильм (Австралия).
**0.00** «Жестокость американских тюрем». Док. фильм (Великобритания).

## ДИСКАВЕРИ

**6.00** **, 13.45** Рождение чоппера, 6-я серия.
**6.25** **, 14.10** Наперегонки со временем, 4-я серия.
**7.20** Американские колымаги: Лимузин Шевроле 1959, ч. 3.
**8.15** Как это работает.
**9.10** Головоломы, 2-я серия.
**10.05** Разрушители легенд: Поддон с кирпичами.
**11.00** Пятая передача.
**11.55** Американские колымаги: Лимузин Шевроле 1959, ч. 4.
**12.50** **, 5.05** Короли строек: Плотина Эль Кахон, Мексика.
**15.05** **, 1.00** Головоломы, 3-я серия.
**16.00** **, 3.45** Махинаторы: БМВ 63-5csi, ч. 1.
**16.30** **, 4.10** Махинаторы: БМВ 63-5csi, ч. 2.
**17.00** **, 4.40** Как это работает.
**17.30** Как это работает, 60-я серия.
**18.00** **, 2.50** Американский чоппер: Мотоцикл Дейвида Манна.
**19.00** Разрушители легенд: Полет копейки.
**20.00** Грязная работенка, 50-я серия.
**21.00** **, 1.55** Охотники за нефтью, 2-я серия.
**22.00** Труднейшие работы мира: Клоун на родео.
**23.00** Мертвые обитатели: Посетители на кухне.
**23.30** Мертвые обитатели: Роза на свалке.
**0.00** Сценарий катастрофы: Взрыв в Энсхеде.

## ПЛАНЕТА ЖИВОТНЫХ

**8.00** Как стать медведем гризли 2.
**9.00** СОС дикой природы.
**10.00** Самые забавные животные планеты, 1-я серия.
**10.30** Самые забавные животные планеты, 2-я серия.
**11.00** **, 17.00** Охотник за крокодилами: Крокодилы в городе.
**12.00** Как стать...: Бабуин.
**13.00** **, 18.00, 1.00, 7.00** Ветеринарная скорая помощь, 6-я серия.
**13.30** **, 18.30, 1.30, 7.30** Дневник большой кошки, 6-я серия.
**14.00** Полиция Хьюстона – отдел по защите животных: Ангел-хранитель.
**15.00** Остин Стивенс: самые опасные: Змея судьбы.
**16.00** Самые забавные животные планеты, 14-я серия.
**19.00** Полиция Хьюстона – отдел по защите животных, 26-я серия.
**20.00** **, 3.00** Ветеринарная скорая помощь, 51-я серия.
**20.30** **, 3.30** Ветеринарная скорая помощь, 52-я серия.
**21.00** **, 2.00** Самые забавные животные планеты.
**22.00** **, 4.00** Обезьяньи проделки.
**23.00** **, 5.00** Ветеринары-стажеры: Крепкие узы.
**23.30** **, 5.30** Ветеринары-стажеры: Триумф духа.
**0.00** **, 6.00** Отдел по охране животных: полиция Майами: Конец петушиных боев.

## КАНАЛ ПУТЕШЕСТВИЙ

**9.00** **, 1.00** Жаждущий странник.
**9.30** **, 1.30** Экстремальные путешествия.
**10.00** **, 18.30** Землепроходцы.
**10.30** Далекие берега.
**11.00** За гранью.
**11.30** Лыжный мир.
**12.00** Планета еды. Специи.
**13.00** Всемирный путешественник. Северная Испания.
**14.00** Такси за $100.
**14.30** Жаждущий странник.
**15.00** Походы в мир дикой природы. Вайоминг / Аляска.
**15.30** Страсть к путешествиям.
**16.00** Путешествия по стране Оз.
**16.30** Лыжный мир.
**17.00** **, 0.00, 8.00** Всемирный путешественник. Эфиопия.
**18.00** Путеводитель для искателей приключений.
**19.00** Страсть к путешествиям.
**19.30** Далекие берега. Иордания.
**20.00** **, 4.00** Жаждущий странник. Япония – Сакэ.
**20.30** **, 4.30** Радужное путешествие.
**21.00** **, 5.00** Вива.
**21.30** Голливуд и вино. Уалла-Уалла, Вашингтон, ч. 2.
**22.00** **, 6.00** Флойд открывает.
**22.30** **, 6.30** Вкус Перу.
**23.00** **, 7.00** Путешествие со вкусом.
**23.30** **, 7.30** Скоро открытие.
**2.00** За гранью.
**2.30** Землепроходцы.
**3.00** Не забудьте свой паспорт.
**5.30** Кухня Латинской Америки.

## РОССИЯ-СПОРТ

**4.40** Футбол. Чемпионат Италии. «Катания» – «Интер».
**6.45**, **9.00, 12.55, 17.10, 21.25, 0.30** «Вести-спорт».
**7.00**, **8.00** «Зарядка с чемпионом».
**7.15** Мультфильмы: **«Аленький цветочек»**, **«Два веселых гуся»**.
**8.15** «Рожденные побеждать».
**8.45** «Мастер спорта».
**9.10** «Вести-спорт. Местное время».
**9.15** «Сборная России». Е. Трефилов.
**9.45** Конькобежный спорт. ЧМ по многоборью.
**11.50**, **1.45** Бобслей. Кубок мира. Мужчины. Двойки.
**13.05** Регби. «Кубок шести наций». Уэльс – Шотландия.
**15.00** Легкая атлетика. Гран-При в закрытых помещениях.
**17.20** Профессиональный бокс. Вик Дарчинян (Армения) – Виктор Бургоса (Мексика).
**18.30** Настольный теннис. Чемпионат России.
**19.35** Биатлон. ЧМ. Спринт.
**21.45** Биатлон. ЧМ. Гонка преследования. Женщины.
**22.35** «Неделя спорта».
**23.40** Биатлон. ЧМ. Гонка преследования. Мужчины.
**0.40** Автоспорт. ЧМ по ралли. «Ралли Швеции».
**2.40** Теннис. Кубок Дэвиса. 1/8 финала. Россия – Сербия.

## 7-ТВ

Профилактика.
**17.00**, **18.00, 19.00, 20.00, 21.00, 22.00, 23.00, 0.00, 1.00, 2.00, 3.00, 4.00** 7 новостей.
**17.05**, **21.20, 2.05** NHL.
**17.20**, **22.05** Мир подводной охоты.
**17.35**, **2.45** Предельная глубина.
**18.05** Только не это!
**18.20** Классика футбола: Barcelona.
**19.05** X-treme 99,9.
**20.05** NASCAR Sprint Cup. Выставочная гонка (Daytona International Speedway).
**20.35** Настольный хоккей.
**21.05**, **2.15** NBA Live!
**21.35**, **2.30** Бундеслига.
**22.20** Диалоги о рыбалке: Классика.
**22.35** Академия нахлыста.
**23.05** High5.
**23.35** Game Sport.
**0.05** Дартс.

## ТЕЛЕКЛУБ

**20.00** **«ШАХМАТИСТ»**. Сериал
**21.00** **«ГРАЖДАНИН НАЧАЛЬНИК 2»**. Сериал
**22.00** **«КОСВЕННЫЕ УЛИКИ»**. Сериал
**23.00** **«ТАСС УПОЛНОМОЧЕН ЗАЯВИТЬ…»**. Сериал

## ЕВРОСПОРТ

**10.30**, **3.00** Ралли. ЧМ. «Ралли Швеции». День 3.
**11.00** Зимние виды спорта.
**11.30** Конькобежный спорт. ЧМ в Германии.
**13.15**, **18.15** Футбол. Кубок Африканских Наций. Финал.
**15.00** Прыжки на лыжах с трамплина. Кубок мира в Чехии (Либерец). HS 134.
**16.00** Биатлон. ЧМ. Гонка преследования. Женщины.
**16.30** Биатлон. ЧМ. Гонка преследования. Мужчины.
**17.00** Снукер. Кубок Мальты.
**20.00**, **1.00** Футбол. Евроголы.
**20.45**, **1.45** Вот это да!!!
**21.00** Eurosport Buzz.
**21.30**, **2.00** Снукер. Чемпионат Уэльса (Ньюпорт, Великобритания). День 1.

## ЕВРОПЕЙСКИЕ НОВОСТИ

**8.00** – **12.30** Новости за завтраком. Каждые 30 минут.
**13.00**, **13.30, 14.00, 14.30, 17.00, 17.30, 18.00, 18.30** Новости и стиль жизни.
**13.17**, **13.47, 17.17, 17.47** Европейцы.
**14.17**, **18.17** Парламент.
**14.47**, **18.47** Ле маг.
**15.00**, **15.30, 16.00, 16.30** Новости за ланчем.
**19.00** – **3.30** Вечерние новости. Каждые 30 минут.
**4.00** – **7.30** Подробные ночные новости. Каждые 30 минут.

## ПЯТЫЙ КАНАЛ

**6.00**, **6.35, 7.00, 7.35, 8.00, 8.35, 9.00** «Утро в большой стране».
**6.30**, **7.30, 8.30, 9.30, 10.30, 12.30, 14.30, 18.30** «Сейчас».
**6.50**, **7.50, 0.05** «Сейчас о спорте».
**8.50** «Сейчас о спорте».
**9.40** «Луной был полон сад». Док. фильм
**10.40**, **19.00** **«СЕРДЦУ НЕ ПРИКАЖЕШЬ»**. Сериал (Россия).
**11.30** «Гориллы в опасности». Док. фильм (Великобритания).
**12.00** «Чудесные врачи». Док. фильм (Великобритания).
**12.45** «Кембриджские шпионы». Док. фильм (Великобритания).
**13.40** Ток-шоу «Наболевший вопрос».
**14.45** «Открытая студия».
**15.50** «Дом быта».
**16.10** **«ФЛИППЕР»**. Сериал (США).
**17.00** **«СТАРШЕКЛАССНИКИ 2»**. Сериал (Россия).
**17.30**, **21.00** «Экстренный вызов 112».
**17.35** **«МУЖЧИНЫ НЕ ПЛАЧУТ»**. Сериал (Россия).
**20.00** **«АГЕНТСТВО «ЛУННЫЙ СВЕТ»**. Сериал (Великобритания – США).
**21.30** «Сейчас о главном».
**22.15** «Живая история». «Петр Капица. Противостояние».
**23.10** «Большая страна».
**0.20** **«Я СВЕРШУ ПРАВОСУДИЕ»**. Мелодрама (Индия).
**3.05** **«ОЧЕНЬ НЕОБЫЧНАЯ ПРАКТИКА 2»**. Сериал (Великобритания).

## ДТВ

**6.00** Удачное утро.
**6.50** Музыка.
**6.55** Телемагазин.
**7.25**, **7.40, 8.10** Мультфильм.
**7.55** Мультфильм.
**8.30**, **20.00** Самое смешное видео.
**9.00** **«АГЕНТСТВО АЛИБИ»**. Сериал
**9.30**, **14.00, 17.30** Судебные страсти.
**10.30** **«АГЕНТЫ КГБ ТОЖЕ ВЛЮБЛЯЮТСЯ»**. Х/ф
**12.30** «Утомленные славой». Док. фильм
**13.00** **«КРУТОЙ УОКЕР»**. Сериал
**15.00**, **21.30** **«БЕЗМОЛВНЫЙ СВИДЕТЕЛЬ»**. Сериал
**15.30**, **22.00** **«МОРСКАЯ ПОЛИЦИЯ: СПЕЦОТДЕЛ»**. Сериал
**16.30** **«ДИАГНОЗ: УБИЙСТВО»**. Сериал
**18.30** Невероятная коллекция мистера Рипли.
**19.30** «Каламбур».
**20.30** **«ОПЕРА. ХРОНИКИ УБОЙНОГО ОТДЕЛА»**. Сериал
**23.00**, **0.50** Голые и смешные.
**23.30** «Невероятная коллекция мистера Рипли».
**0.25** «Карданный вал +».
**1.25** «Маски-шоу».

## РБК

**6.00** – **5.30** Новости. Каждые 30 минут.
**6.10**, **6.50, 7.45, 8.45, 9.50, 5.52** Бизнес-стиль.
**6.15**, **7.15, 8.15, 9.15, 10.20, 4.35, 5.35** Обзор российской прессы.
**6.35**, **7.40, 8.40, 10.35, 5.48** Обзор зарубежной прессы.
**6.40**, **7.20, 8.20, 9.20** Афиша.
**6.45**, **7.25, 8.25, 9.24, 10.24, 5.44** Autonews.
**7.10**, **7.35, 8.10, 8.35, 9.10, 10.10, 11.15, 12.10, 13.10, 14.10, 15.10, 16.10, 17.15, 19.10, 20.10, 23.15, 2.10, 3.10, 4.10, 5.10** Рынки.
**7.50**, **22.50, 0.20, 4.20** Отдых и туризм.
**8.50**, **14.50, 17.50, 3.20** Звездная пыль.
**9.35**, **22.35** Зарубежный бизнес.
**10.40** Открытие торгов в России.
**10.50**, **18.50, 2.20, 5.20** Азбука инвестора.
**11.20** В фокусе.
**12.15**, **14.35, 18.35** Новости компаний.
**12.35** Капитал.
**13.35**, **3.35** Сфера интересов.
**13.55** Назначения и отставки.
**15.20** В фокусе.
**16.15** Эмитенты.
**17.35** Открытие торгов в Америке.
**18.10** Итоги торгов в России.
**19.35** Персона.
**20.35**, **2.35** Недвижимость.
**21.10**, **1.10** Интрига дня.
**22.00**, **0.30** Мир сегодня.
**23.35** Сфера интересов.
**0.10** Итоги торгов в Америке.

## ЗВЕЗДА

**6.00** «Моя страна». Док. сериал
**6.15**, **3.55** «100 мест, которые надо увидеть за свою жизнь».
**6.30** Мультфильм.
**7.00** «Звезда онлайн».
**9.00**, **13.00, 16.00, 18.00, 22.00** Новости.
**9.15** **«РУССКИЙ БУНТ»**. Х/ф (Россия – Франция, 2000 г.)
**Режиссер: А. Прошкин. В ролях: О. Антонова, Ю. Беляев, Ю. Будрайтис.**
История любви юного дворянина Петра Гринева и дочки коменданта Белогорской крепости Марии Мироновой на фоне страшного и жестокого Пугачевского бунта.
**11.45** **«СЕМНАДЦАТЬ МГНОВЕНИЙ ВЕСНЫ»**, 5-я серия. Х/ф
**13.15** «Ветер Победы».
**14.15**, **5.05** **«ЧЕТЫРЕ ТАНКИСТА И СОБАКА»**, 20-я серия. Х/ф
**15.30**, **3.30** «Путеводная звезда».
**16.20**, **1.45** **«ФОМА ГОРДЕЕВ»**. Х/ф
**18.30**, **4.10** **«МЕГРЭ»**, 21-я серия. Х/ф
**19.30** **«СЕМНАДЦАТЬ МГНОВЕНИЙ ВЕСНЫ»**, 6-я серия. Х/ф
**21.00** «Крылья России». Док. сериал
**22.25** 1-я серия **«ЛИНИЯ ЗАЩИТЫ»**, 1-я серия. Х/ф
**23.25** 1-я серия **«ДЕТЕКТИВ МОНК»**, 1-я серия. Х/ф
**0.15** «Большое жюри».
**1.00** «Технодром им. И.П. Кулибина».

## ТВ-1000

**4.00**, **22.20** **«ГРЯЗНЫЕ ДЕЛИШКИ»**. Комедия (Австралия – Канада).
**6.00** **«ВО ИМЯ ОТЦА»**. Драма (Ирландия – Великобритания).
**8.20** **«К-9»**. Комедия (США).
**10.00** **«АМЕРИКАНСКИЙ ПРЕЗИДЕНТ»**. Драма (США).
**12.00** **«ГЛАВА 27»**. Драма (Канада).
**13.30** **«СРЕДА – БЕЗУМНЫЙ ДЕНЬ»**. Драма (Франция).
**16.00** **«ТЕНЬ СТРАХА»**. Триллер (США).
**18.00** **«КРОВАВОЕ ВОСКРЕСЕНЬЕ»**. Драма (Великобритания – Ирландия).
**20.00** **«МАЛХОЛЛАНД ДРАЙВ»**. Триллер (США – Франция, 2001 г.)
**Режиссер: Д. Линч. В ролях: Л.Е. Хэрринг, Н. Уоттс, Дж. Теру.**
После автокатастрофы в живых остается только прекрасная темноволосая незнакомка. Пережив шок и потеряв память, она прячется в пустой квартире...

## МТВ

**6.00** Музыка на завтрак.
**10.00** Обыск и свидание.
**10.30** News блок Weekly.
**11.00** Самые дорогие разводы знаменитостей.
**12.00**, **16.00** Пятеро в отрыве.
**13.00**, **18.00, 0.15** Музыка навсегда.
**15.00** «Русская десятка».
**17.00** «News International».
**17.30** Тачку на прокачку.
**18.30** По домам.
**19.00** Гид по стилю.
**19.30** Детектор лжи.
**20.00** Звездная прислуга.
**20.30** Киночарт.
**21.00** **«ТУРЕЦКИЙ ДЛЯ НАЧИНАЮЩИХ»**. Сериал
**22.00** **«КЛИНИКА!»** Сериал
**22.30** Южный парк.
**23.00** News Блок.
**23.15** Веселый мясотряс.
**1.00** «Лови удачу».

## MCM TOP

**6.00** Лучшее. Ночь.
**8.00**, **19.00** Лучшее. Колледж. СМС.
**11.00**, **15.00** Лучшее. Микс. Плейлист.
**14.00**, **23.00** Лучшее. Альбомы.
**22.00** Лучшее. Звезды.
**2.00** Лучшее. Новое.
**3.00** Лучшее. Ночь. Плейлист.

## JETIX

**8.00**, **12.10, 15.30** **«YIN YANG YO!»**
**8.20**, **10.55, 18.00** **«ИГГИ АРБАКЛ»**.
**8.45**, **11.45** **«W.I.T.C.H. ВЕДЬМА»**.
**9.10**, **13.50, 18.40** **«ТОТАЛИ СПАЙС»**.
**9.30** **«PUCCA»**.
**9.40**, **13.00, 20.15, 22.35** **«POWER RANGERS: МИСТИЧЕСКАЯ СИЛА»**.
**10.05**, **10.30, 19.30, 21.45, 0.05** **«H2O – ПРОСТО ДОБАВЬ ВОДЫ»**.
**11.20**, **16.40** **«ЧТО С ЭНДИ?»**
**12.35**, **16.15** **«ГОРОДСКИЕ СПАСАТЕЛИ»**.
**13.25**, **20.35, 23.00** **«POWER RANGERS: МИСТИЧЕСКАЯ СИЛА»**.
**14.15**, **19.05** **«ТОТАЛИ СПАЙС»**.
**14.40**, **15.05** **«ДЕТКИ ИЗ КЛАССА 402»**.
**15.50** **«НЕВЕРОЯТНЫЕ ПРИКЛЮЧЕНИЯ КОСМИЧЕСКОЙ КОМАНДЫ»**.
**17.10** **«ЧТО С ЭНДИ?»**
**17.35** **«ТОФУС»**.
**18.20** **«ИГГИ АРБАКЛ»**.
**19.50**, **22.10, 0.30** **«H2O – ПРОСТО ДОБАВЬ ВОДЫ»**.
**21.00**, **21.20, 23.20, 23.45** **«НАРУТО»**.
**0.50** **«НОВАЯ СЕМЕЙКА АДАМС»**.
**1.15**, **1.35** **«КОМАНДА СУПЕРОБЕЗЬЯНОК»**.

## ХОЛЛМАРК

**1.15** **«ДОКТОР МАРТИН 2»**, Сериал ч. 10.
**2.30** **«ДОКАЗАТЕЛЬСТВО ЛЖИ»**. Х/ф (США – Канада).
**4.15** **«ПРОЗРЕНИЕ»**. Х/ф (США).
**6.00** **«ПОСЛЕДНИЙ ШАНС»**. Х/ф (США).
**7.30**, **13.45** **«КОРОЛЬ И КОРОЛЕВА ЗАЛИВА ЛУННОГО СВЕТА»**. Х/ф (США).
**9.15** **«ДОЧЕРИ МАКЛЕОДА 6»**, Сериал ч. 166. (Австралия).
**10.15**, **15.30** **«МЭРИ УАЙТ»**. Х/ф
**12.00**, **17.15** **«НАШ ДОМ»**. Х/ф (США).
**19.00** **«ДОЧЕРИ МАКЛЕОДА 6»**, Сериал ч. 167. (Австралия).
**20.00** **«ВЫБОР ГРЕЙСИ»**. Х/ф (США).
**21.30** **«БУМАЖНЫЙ ДЕТЕКТИВ: РОКОВЫЕ СНИМКИ»**. Детектив
**23.00** **«УБИЙСТВА В МИДСОМЕРЕ – X»**, Детектив ч. 6. (Великобритания).

## Муз-ТВ

**5.00**, **8.55, 12.45, 16.25, 0.35** «Муз-ТВ хит».
**6.00**, **10.00** «Наше».
**7.00**, **23.30** «Твой выбор».
**8.00** «InterАктив чарт».
**11.00** «Звезды под прицелом».
**11.50**, **22.25** «Полный фэшн».
**12.15**, **18.05** «Pro-обзор».
**14.30** «Полиция моды».
**15.00** Звезды зажигают.
**15.55** «Ближе к звездам. Тимати».
**18.40** «Вкус любви 2».
**19.30** «Zoom».
**20.00** «Мультяшка».
**20.40** «Ближе к звездам. Ашер».
**21.10** «Концерт».
**22.55** **«УЛЕТНЫЙ TRIP»**. Мультсериал
**23.15** Pro-новости.
Профилактика.

## MEZZO

**8.00** Дивертимеццо.
**12.00** Классическая опера.
**13.55** Классическая музыка. Концерт французской музыки.
**15.30** Дивертимеццо.
**19.00** Классическая опера. М. Мусоргский. «Борис Годунов».
**22.15** Классическая музыка. Фридерик Шопен. Ноктюрн, ор.55 №2.
**22.30** Классическая музыка. 7 творений Давида Гриималя.
**0.20** Классическая музыка. Musikalia: Концерт в Церкви Св.Марка.
**1.15** Классическая музыка.

## РЕН ТВ Тула

**6.00** Утренний музыкальный канал.
**6.40**, **12.00** «Удивительная кухня Камбоджи», Док. фильм ч. 1.
**7.05** «Рекламный облом».
**7.30** «Ради смеха».
**8.00** «Дальние родственники».
**8.30** «Очевидец» представляет: самое смешное».
**9.30**, **12.30, 19.30, 23.30** «24».
**10.00** «Очевидец» представляет: самое шокирующее».
**11.00** «Час суда».
**13.00** «Званый ужин».
**14.00** **«СВЕРХЪЕСТЕСТВЕННОЕ»**. Сериал
**15.50** **«ОДИН В ТЕМНОТЕ»**. Х/ф (США – Канада – Германия).
**18.00** **«ЛАНДЫШ СЕРЕБРИСТЫЙ»**. Сериал
**19.00** «Нарушители порядка».
**20.00** **«ТРЮКАЧИ»**. Сериал
**21.00** **«СОЛДАТЫ 14»**. Сериал
**22.00** «Громкое дело»: «Пожиратели детей».
**23.00** «Вечер».
**0.00** «Актуальное чтиво».
**0.15** **«ПРОИСШЕСТВИЕ НА ГОРНОЙ ДОРОГЕ»**. Х/ф (США).
**1.45** **«СЕКРЕТНЫЕ МАТЕРИАЛЫ»**. Сериал (США).
**2.45** «Врум-врум: Автохулиганы».
**4.35** «Первобытные охотники третьего тысячелетия». Док. фильм
**5.30** Ночной музыкальный канал.

## XXI ВЕК

**10.00**, **18.00, 2.00** **«ШЕСТИСТРУННЫЙ САМУРАЙ»**. Боевик (США).
**11.30**, **19.30, 3.30** **«ОТВЕТ ЗНАЕТ ТОЛЬКО ВЕТЕР»**. Драма (Германия – Франция).
**13.15**, **21.15, 5.15** **«НЕДАЛЕКО ОТ РАЯ»**. Мелодрама (Франция – Испания – Канада).
**14.50**, **22.50, 6.50** **«ГРОЗОВОЙ ПОНЕДЕЛЬНИК»**. Драма (Великобритания).
**16.25**, **0.25, 8.25** **«ВЫЖИВШАЯ»**. Триллер (США).

## ТДК

**7.00**, **14.00** Дом живых историй.
**7.28**, **10.49, 11.49, 12.49, 13.49, 16.49, 17.49, 18.49, 19.49, 23.00, 23.55** Музыка.
**8.05**, **15.00** Все лучшее, для Вас.
**8.35**, **11.00, 18.00** Красотка.
**9.00** С добрым утром, любимая!
**10.00**, **17.00** История успеха.
**12.00** Наши дети.
**13.00**, **19.00** Ваш доктор.
**14.29** **«ДОЛИНА КУКОЛ»**, 34-я серия. Сериал
**16.00** Твой дом.
**20.00** Зеркало жизни.
**21.00** Ваш личный психолог.
**22.00** Сексуальная революция.
**23.25** **«ДОЛИНА КУКОЛ»**, 35-я серия. Сериал

## МИР

**5.55**, **18.55** Афиша.
**6.00**, **7.15, 8.00, 2.15** Содружество.
**6.30** **«ОБЖ»**, 62-я серия. Сериал
**7.00**, **10.00, 13.00, 16.00, 19.00, 22.00** Новости Содружества.
**7.45** Коммерческая программа.
**8.30** «Мечтай, действуй, будь!»
**9.00** «Вместе».
**10.15** «Знаем русский».
**11.15** «Казахстан: страницы истории».
**11.30** **«ДИКАЯ ЛУНА»**, 41-я серия. Сериал
**12.30** «Странные жилища», 4-я серия. Док. сериал
**13.15** «Студия 60X90».
**13.25**, **23.25** **«ЛЮБОВЬ С ПЕРВОГО ВЗГЛЯДА»**. Х/ф
**15.15** «Учим английский».
**15.30** **«ОБЖ»**, 63-я серия. Сериал
**16.25**, **1.15** «Самые удивительные праздники мира», 1-я серия. Док. сериал
**17.25**, **2.45** «Час суда. Дела семейные».
**18.25**, **3.45** «Лучшее из Джентльмен-шоу».
**19.25** «Акценты».
**19.45** **«РУССКИЕ АМАЗОНКИ 2»**, 9-я серия. Сериал
**20.45** «Тик-так».
**21.00** «Общий интерес».
**21.30** «Республика сегодня».
**22.25** **«БЛАГОРОДНЫЕ МОШЕННИКИ»**, 5-я серия. Сериал

## ШКОЛЬНИК

**7.55**, **15.55, 23.55** Программа передач.
**8.00**, **16.00, 0.00** «Москва на все времена»: «Московские музеи. Предыстория».
**8.30**, **16.30, 0.30** Биология 10 класс. «Дигибридное скрещивание. Цитологические основы 3-го закона Г. Менделя».
**9.15**, **17.15, 1.15** «Телевикторина».
**9.25**, **17.25, 1.25** Геометрия 10 класс. «Усеченная пирамида».
**10.10**, **18.10, 2.10** «Опасная зона».
**10.30**, **18.30, 2.30** Химия 10 класс. «Обобщение: «Монофункциональные производные углеводородов».
**11.15**, **19.15, 3.15** «Педсовет»: «Школа им. Гнесиных».
**11.35**, **19.35, 3.35** Литература 10 класс. «Штрихи к портрету Н.С. Лескова. Русский национальный характер в изображении Лескова (на материале повести «Очарованный странник»)».
**12.20**, **20.20, 4.20** **«Орел и Крот»**. Мультфильм
**12.30**, **20.30, 4.30** Телеигра «Маркиза».
**13.30**, **21.30, 5.30** Телеигра «Идущие вперед».
**14.00**, **22.00, 6.00** **«БОРЦЫ»**. Х/ф
**15.25**, **23.25, 7.25** «Винсент Ван Гог». Док. фильм

## ФИЛЬМ ДНЯ

**ТНТ, 22.00**

### «МАЛЬЧИК В ДЕВОЧКЕ». (Канада – Великобритания, 2006 г.)

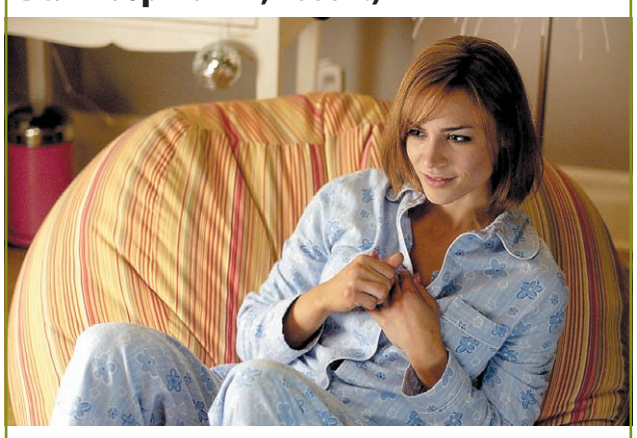

**Поначалу каждый из соседей только и думал, как бы насолить другому… (Сэмэр АРМСТРОНГ)**

**Режиссер: Ник Харрен.**

**В ролях: Брук Д'Орсэ, Кевин Зегерс, Мори Чайкин, Эмили Хэмпшир, Сэмэр Армстронг.**

**Комедия/Мелодрама.** Двое соседей, девушка и парень, являются абсолютными противоположностями по жизни и заклятыми врагами. Однако все меняется, когда однажды утром они обмениваются телами. Их реакция достаточно неожиданна…

## ПЕРВЫЙ КАНАЛ

**5.00** Новости.
**5.05**, **8.00** «Доброе утро!»
**7.05** «Выборы Президента России 2008».
**9.00** Новости.
**9.20** «Малахов +».
**10.20** «Модный приговор».
**11.20** «Контрольная закупка».
**12.00** Новости.
**12.20** **«УБОЙНАЯ СИЛА»**. Сериал
**13.20** «Детективы».
**14.00** Другие новости.
**14.30** «Хочу знать».
**15.00** Новости.
**15.20** «Русская любовь Германа Геринга».
**16.10** **«ОГОНЬ ЛЮБВИ»**. Сериал
**17.00** «Федеральный судья».
**18.00** Вечерние новости.
**18.20** «Пусть говорят».
**19.10** «След».
**20.00** **«ПРИНЦЕССА ЦИРКА»**. Сериал

Максим Радугин

**21.00** «Время».
**21.30** **«ГРОМОВЫ. ДОМ НАДЕЖДЫ»**. Сериал

Екатерина Васильева

**22.30** «Андрей Краско. Последние 24 часа».
**23.30** Ночные новости.
**23.50** «Теория невероятности». «Имя – судьба».
**0.40** «Ударная сила». «Территория «Дракона».
**1.30** «Доброй ночи».
**2.20**, **3.05** **«БАРАБАННАЯ ДРОБЬ»**. Х/ф (США, 2002 г.)
**Режиссер: Ч. Стоун. В ролях: Н. Кэннон, З. Салдана, О. Джоунс.**
Нахальный и задиристый Девон Майлз – виртуозный барабанщик-самоучка. Своему мастерству, равно как и манерам, он научился на улицах Гарлема...
**3.00** Новости.
**4.20** «Детективы».

## РОССИЯ ТВ Тула

**5.00** «Доброе утро, Россия!»
**6.35**, **7.35**, **8.35** «Местное время. Вести – Тула».
**8.50** «Догадайся. Спаси. Юрий Визбор». Док. фильм
**9.45** **«ВЫЗОВ»**. Сериал
**10.45** «Вести. Дежурная часть».
**11.00** «Вести».
**11.25** «Местное время. Вести – Тула».
**11.45** **«ВЫЗОВ»**. Сериал
**12.40** **«ПОДРОСТОК»**. Х/ф
**14.00** «Вести».
**14.20** «Местное время. Вести – Тула».
**14.40** **«МАЧЕХА»**. Сериал
**15.35** «Суд идет».
**16.30** «Кулагин и партнеры».
**17.00** «Вести».
**17.30** «Местное время. Вести – Тула».
**17.50** «Вести. Дежурная часть».
**18.05** **«ЖЕНЩИНА БЕЗ ПРОШЛОГО»**. Сериал
**19.00** **«РОДНЫЕ ЛЮДИ»**. Сериал
**20.00** «Вести».
**20.30** «Местное время. Вести».
**20.50** «Спокойной ночи, малыши!»
**21.00** **«ВЫЗОВ»**. Сериал
**22.55** «Гуд бай, Америка. Композитор Зацепин». Док. фильм
**23.55** «Вести +».
**0.15** **«ГОРОД ПРИЗРАКОВ»**. Х/ф (США, 2002 г.)

Жерар Депардье

**Режиссер: М. Диллон. В ролях: М. Диллон, Дж. Каан, Ж. Депардье.**
Мошенник Джимми Кремминг отправляется в Камбоджу, чтобы получить там у своего наставника Марвина долю прибыли от аферы с фиктивным банкротством...
**2.30** **«ДЕРЖИ МЕНЯ КРЕПЧЕ»**. Сериал
**3.30** «Дорожный патруль».
**3.45** **«ВСТРЕЧА ВЫПУСКНИКОВ»**. Сериал (США).
**4.30** «Специальный корреспондент».

## СТС Тула

**6.00** **«ЧУДЕСА НАУКИ»**. Сериал
**6.55** **«СМЕШАРИКИ»**. Мультсериал
**7.00** **«МОЯ ПРЕКРАСНАЯ НЯНЯ»**. Сериал
**7.30** **«ПАПИНЫ ДОЧКИ»**. Сериал
**8.00** **«ОДНА НОЧЬ ЛЮБВИ»**. Сериал
**9.00** Новости «fmМедиа».
**9.20** Музыка на канале.
**9.30** **«КОРОЛИ ИГРЫ»**. Сериал
**10.30** **«МОЯ ПРЕКРАСНАЯ НЯНЯ»**. Сериал
**11.30** **«ПЕТЯ ВЕЛИКОЛЕПНЫЙ»**. Сериал
**12.30** **«ВСЯ ТАКАЯ ВНЕЗАПНАЯ»**. Сериал
**13.00** **«СМЕШАРИКИ»**. Мультсериал
**13.30** Новости «fmМедиа».
**13.50** Музыка на канале.
**14.00** **«ПРИКЛЮЧЕНИЯ ВУДИ И ЕГО ДРУЗЕЙ»**. Мультсериал
**14.30** **«ПРИКЛЮЧЕНИЯ ДЖЕКИ ЧАНА»**. Мультсериал
**15.00** **«КОРОЛЬ ЛЕВ. ТИМОН И ПУМБА»**. Мультсериал
**15.30** **«КИМ ПЯТЬ-С-ПЛЮСОМ»**. Мультсериал
**16.00** **«САБРИНА – МАЛЕНЬКАЯ ВЕДЬМА»**. Мультсериал
**16.30** «Галилео».
**17.00** **«МОЯ ПРЕКРАСНАЯ НЯНЯ»**. Сериал
**17.30** **«ТАЙНЫ СМОЛВИЛЯ»**. Сериал
**18.30** Новости «fmМедиа».
**18.50** Музыка на канале.
**19.00** **«ПАПИНЫ ДОЧКИ»**. Сериал
**20.00** **«ОДНА НОЧЬ ЛЮБВИ»**. Сериал
**21.00** **«КОРОЛИ ИГРЫ»**. Сериал
**22.00** **«ГОЛЫЙ ПИСТОЛЕТ 2 1/2. ЗАПАХ СТРАХА»**. Х/ф (США, 1991 г.)
**Режиссер: Дж. Цукер. В ролях: Л. Нильсен, П. Пресли, О.Дж. Симпсон.**
Продолжение приключений бравого лейтенанта полиции, что неудивительно – ведь здравомыслия, ловкости и изящества в нем нисколько не прибавилось...
**23.35** 6 кадров.
**0.00** Новости «fmМедиа».
**0.20** Музыка на канале.
**0.30** **«ТРИДЦАТИЛЕТНИЕ»**. Сериал
**1.30** **«ТАЛИСМАН ЛЮБВИ»**. Сериал
**2.25** **«ЗАКОН И ПОРЯДОК. СПЕЦИАЛЬНЫЙ КОРПУС»**. Сериал
**4.10** **«ТАНЦЫ ПОД ЗВЕЗДАМИ»**. Сериал
**5.00** **«КОРОЛЕВА ЭКРАНА»**. Сериал

## НТВ

**6.00** «Сегодня утром».
**9.00** «Наше все!»
**10.00** «Сегодня».
**10.25** «Чистосердечное признание».
**11.00** **«АВТОНОМКА»**. Сериал
**13.00** «Сегодня».
**13.35** **«ЗАКОН И ПОРЯДОК»**. Сериал
**14.35** **«ПЛАН Б»**. Сериал
**15.30** «Чрезвычайное происшествие. Обзор».
**16.00** «Сегодня».
**16.30** **«УЛИЦЫ РАЗБИТЫХ ФОНАРЕЙ»**. Сериал
**18.30** «Чрезвычайное происшествие. Обзор».
**19.00** «Сегодня».
**19.40** **«ЗАКОН И ПОРЯДОК»**. Сериал
**20.40** **«ФОРМУЛА СТИХИИ»**. Сериал
**21.40** **«ПЛАН Б»**. Сериал
**22.40** «Сегодня».
**23.05** **«УЛИЦЫ РАЗБИТЫХ ФОНАРЕЙ»**. Сериал
**0.10** «Главная дорога».
**0.45** **«НЕПРОЩЕННЫЙ»**. Х/ф (США).
**3.15** **«БЕЗ СЛЕДА 4»**. Сериал (США).
**4.05** **«ДЕТЕКТИВ РАШ 3»**. Сериал (США).
**5.15** **«СКОРАЯ ПОМОЩЬ 11»**. Сериал (США).

## КУЛЬТУРА

**6.30** Канал «Евроньюс».
**10.00**, **19.30**, **23.30** «Новости культуры».
**10.20** «В главной роли...»
**10.40**, **1.50** Программа передач.
**10.50** **«МАРОККО»**. Х/ф (США).
**12.25** «Тем временем».
**13.20** «Academia».
**13.50** **«ОСТАНОВИЛСЯ ПОЕЗД»**. Х/ф
**15.25** «Тайны забытых побед».
**15.55** «Порядок слов».
**16.00** **«ВОКРУГ СВЕТА С ВИЛЛИ ФОГОМ»**. Мультсериал
**16.25** **«Вагончик»**. Мультфильм
**16.30** 1-я серия **«СОБАКА ПО ИМЕНИ СНОБЗ»**, 1-я серия. Сериал
**16.55** «Ян ван Эйк». Док. фильм (Украина).
**17.05** «Африка у поверхности земли», 9-я серия. Док. сериал «День бородавочника».
**17.35** «А. Пушкин. «Е. Онегин».
**18.00** Епископ Иларион. Рождественская оратория.
**19.00** «Ночной полет».
**19.55**, **1.55** «Великие путешественники», 2-я серия. Док. сериал (Великобритания).
**20.50** «Больше, чем любовь».
**21.35** «Кто мы?» «Вершины и бездны Серебряного века». Пер. 1.
**22.05** «Веймар. Город парков». Док. фильм (Германия).
**22.20** Ток-шоу «Апокриф».
**23.00** «Сквозное действие». «Я опоздал на празднество Расина».
**23.55** **«УХОДИТЬ И ВОЗВРАЩАТЬСЯ»**. Х/ф (Франция).
**2.45** «Музыкальный момент». А. Лефебри-Вели. «Пастораль». Исполняет Г. Гродберг.

## ТВ-3 Тула

**6.00**, **8.30** Мультфильм.
**7.15** **«Таракан-робот»**. Мультфильм
**7.45** **«Уолтер Мелон»**. Мультфильм
**8.15** **«Ферма чудища»**. Мультфильм
**9.30** **«ЖАН ДЕ ФЛОРЕТТ»**. Х/ф (Франция – Испания).
**12.00**, **20.00** «Разрушители мифов». Док. фильм (США).
**13.00** **«ЗВЕЗДНЫЕ ВРАТА»**, 108-я серия. Сериал (США).
**14.00** **«МЕДИУМ»**, 2-я серия. Сериал (США).
**15.00** Успеть за 23 минуты.
**15.30** «Упс!»
**16.30** **«ТОММИ-ОБОРОТЕНЬ»**, 2-я серия. Сериал (Канада).
**17.00** **«ЗВЕЗДНЫЕ ВРАТА»**, 109-я серия. Сериал (США).
**18.00** **«КРЕПКИЙ ОРЕШЕК ДЖЕЙН»**, 13-я серия. Сериал (Канада – США).
**19.00** **«МЕДИУМ»**, 3-я серия. Сериал (США).
**21.00** **«АБСОЛОН»**. Х/ф (Канада – США).
**23.00** **«ВЕДЬМА»**, 2-я серия. Сериал (Великобритания).
**0.00** **«ЭПИЦЕНТР»**. Х/ф (США).
**2.00** Культ наличности.
**5.00** Муз. Relaks.

## ТВ ЦЕНТР Тула

**6.00**, **7.30** «Настроение».
**7.00** «Настроение. Тула».
**8.30**, **11.30**, **14.30**, **17.30**, **20.50** «События».
**8.50** «Выборы Президента РФ».
**9.00**, **11.15**, **0.25** «Петровка, 38».
**9.10**, **14.45**, **18.50**, **19.50** «История государства Российского».
**9.15** **«ОЧЕРЕДНОЙ РЕЙС»**. Х/ф
**11.45**, **21.05** **«РЕКА-МОРЕ»**. Сериал
**12.40**, **22.00** **«ОФИЦЕРЫ»**. Сериал
**13.40** «Момент истины».
**14.50** «Наши любимые животные».
**15.30** **«ЗАКОН ВОЛЬФА»**. Сериал (Германия).
**16.30** Новое «Времечко».
**17.55** «Деловая Москва».
**18.15** «21 кабинет».
**19.00** «События. Тула».
**19.25** «Свое мнение».
**19.35** «Встречи».
**19.55** «Лицом к городу».
**23.00** «Скандальная жизнь». «Воованные дети».
**23.55** «События. 25-й час».
**0.45** **«ЗАЩИТНИК»**. Детектив (США).
**2.30** **«МОЯ МОРЯЧКА»**. Х/ф
**4.00** **«ДВОЕ В НОВОМ ДОМЕ»**. Х/ф
**5.40** **«Мышонок Пик»**. Мультфильм

## ТНТ Тула

**6.00** **«ЛЮБОВЬ И ТАЙНЫ САНСЕТ БИЧ»**. Сериал
**6.55** «Глобальные новости».
**7.00**, **13.30**, **19.00** Такси.
**7.30**, **8.20** «Фитнес для тебя».
**7.35**, **8.23**, **14.20**, **0.45** Информ-Бюро.
**7.40**, **8.27**, **0.50** Гороскоп.
**7.45** Музыка на канале.
**8.00** **19.30** Тула: инструкция по применению.
**8.30** «Необъяснимо, но факт».
**9.30**, **14.30** **«САША+МАША»**. Сериал
**10.00**, **18.00**, **20.00** **«СЧАСТЛИВЫ ВМЕСТЕ»**. Сериал
**11.00** **«КОТОПЕС»**. Мультсериал
**11.30** **«ДИКАЯ СЕМЕЙКА ТОРНБЕРРИ»**. Мультсериал
**12.00** **«ЭЙ, АРНОЛЬД»**. Мультсериал
**12.30** **«ОХ, УЖ ЭТИ ДЕТКИ!»** Мультсериал
**13.00** **«ТОТАЛЛИ СПАЙС»**. Мультсериал
**14.00**, **0.25** Крутящий момент.
**15.00**, **21.00** «Дом 2. Город любви».
**16.00** **«МАЛЬЧИК В ДЕВОЧКЕ»**. Комедия
**19.50** Если завтра ремонт.
**22.00** **«НИКТО НЕ ЗНАЕТ ПРО СЕКС»**. Комедия
**0.00** «Дом 2. После заката».
**0.55** Наши песни.
**1.15** Клуб бывших жен.
**2.15** **«ПУТЕШЕСТВИЯ ВЫПУСКНИКОВ»**. Комедия

## ДОМАШНИЙ

**6.30** **«Приключения Стремянки и Макаронины»**.
**7.00**, **20.30** Домашние сказки.
**7.30** «Что мы знаем о еде?» История шафрана.
**8.00**, **19.30** **«КЛОН»**. Сериал
**9.00**, **16.00** «Дела семейные».
**10.00**, **14.00**, **1.00** Все под контролем.
**11.00** «Лига пациентов». Вся правда о здоровье.
**12.00** **«ЕВЛАМПИЯ РОМАНОВА. СЛЕДСТВИЕ ВЕДЕТ ДИЛЕТАНТ 2». «Гадюка в сиропе»**, 1-я серия. Сериал
**13.00** Мир в твоей тарелке.
**15.00**, **2.55** «Лига пациентов». В ответе за себя.
**17.00**, **3.45** **«НАПЕРЕКОР СУДЬБЕ»**. Сериал
**18.00** «33 квадратных метра». Дачные истории.
**18.30**, **2.00** **«ДОКТОР ХАУС»**. Сериал
**21.00** **«ЕВЛАМПИЯ РОМАНОВА. СЛЕДСТВИЕ ВЕДЕТ ДИЛЕТАНТ 2». «Гадюка в сиропе»**, 2-я серия. Сериал
**22.00**, **4.30** **«ОНА НАПИСАЛА УБИЙСТВО»**. Детектив. **«Песня, несущая смерть»**. (США).
**23.00** Необычные дома мира.
**23.30** **«КОНЕЦ ОПЕРАЦИИ «РЕЗИДЕНТ»**, 2-я серия. Х/ф
**5.15** Музыка.

## УДИВИТЕЛЬНАЯ ЖИЗНЬ

**6.00** **«ПРАВОЕ ДЕЛО»**. Х/ф
**6.50**, **23.15** «На грани».
**6.54**, **7.30**, **9.30**, **10.32**, **11.30**, **13.30**, **14.50**, **15.30**, **16.40**, **17.15**, **18.50**, **19.30**, **20.55**, **21.30**, **23.00**, **23.30** Музыка.
**6.57**, **15.20**, **5.15**, **9.20**, **10.30**, **13.20**, **16.45**, **17.20**, **21.20**, **23.05** Мультфильм.
**7.00** «Величайшие реки».
**8.00** «Редкие профессии». Док. фильм
**8.30** «Улики древности».
**10.05** **«Я МЕЧТАЮ»**. Сериал
**10.35** «Красочная планета».
**12.00** «Рожденные играть».
**12.30** «Безумная депрессия со Стивеном Фраем». Док. фильм
**14.05** «Выходные дни».
**14.35**, **16.35** «Внезапная слава».
**14.40**, **23.20** «Хочу все знать».
**14.55** «Хроники разрушенного дома».
**16.00** «Йога как терапия».
**16.50** «Открытки».
**18.00** «Религии мира».
**18.55** «На всех широтах».
**19.00** «Образ будущего». Док. фильм
**20.00** «Как жить дольше».
**20.50** «Жизнь дикой природы».
**21.00** «Изюминка».
**21.25** «Моменты истины».
**22.05** «Мифы Северной Пальмиры». Док. фильм
**22.30** «Природные лекарства».
**22.35** «Современный дизайн».

## НАЦИОНАЛЬНАЯ ГЕОГРАФИЯ

**6.00** Египет: Тайны пирамид.
**7.00** Расследования авиакатастроф: Паника над Тихим океаном.
**8.00**, **8.30** Я не знал этого, 6-я серия.
**9.00** Под кожей крокодила.
**10.00**, **20.00** Я не знал этого, 7-я серия.
**10.30** Веселая наука, 7-я серия.
**11.00**, **16.00** Расследование на месте катастрофы: Столкновение поездов.
**12.00**, **17.00** Наука катастроф: Автомобили.
**13.00** Реальность или фантастика? Круги на полях.
**14.00** День «Д»: люди и машины.
**15.00** Звери-титаны.
**18.00** Все об акулах.
**19.00** Суперсооружения: Дамба Гувера.
**20.30** Я не знал этого, 7-я серия.
**21.00** Самый совершенный крокодил.
**22.00**, **4.00** Суперсооружения: Пальмовые острова в Дубае.
**23.00**, **2.00**, **5.00** Критическая ситуация: Сидней-Хобарт: Ад в океане.
**0.00**, **3.00** Критическая ситуация: Аполлон 13.
**1.00** Расследования авиакатастроф: Столкновение над Лос-Анджелесом.

## ЭКСПЛОРЕР

**7.00**, **13.00** «Человеческий инстинкт». Док. сериал (Великобритания).
**8.00**, **14.00** «Опасная зона: Смертельное побережье». Док. фильм (Великобритания).
**9.00**, **15.00** «Дрэгстер против дрэгстера». Док. сериал (Канада).
**10.00**, **16.00** «Соревнование «Постройка хот-рода». Док. фильм (Австралия).
**11.00**, **17.00** «Охотники за наградами» – наемная полиция Америки». Док. сериал (Великобритания).
**11.30**, **17.30** «Судебные медики Лос-Анжелеса». Док. сериал (США).
**12.00**, **18.00** «Большое атлантическое приключение Ленни». Док. фильм (Великобритания).
**19.00** «Осторожно – опасность!» Док. сериал (США).
**20.10** «Племя». Док. сериал (Великобритания).
**21.00**, **21.30** «Звезды и колеса». Док. сериал (Великобритания).
**22.00** «Дневники смерти». Док. сериал (Великобритания).
**22.30** «Трагедия Уэйко». Док. фильм (Великобритания).
**0.00** «Секс.ком». Док. фильм (Великобритания).

## ДИСКАВЕРИ

**6.00**, **13.45** Рождение чоппера, 7-я серия.
**6.25**, **14.10** Наперегонки со временем, 5-я серия.
**7.20** Американские колымаги: Лимузин Шевроле 1959, ч. 4.
**8.15** Как это работает.
**9.10** Головоломы, 3-я серия.
**10.05** Разрушители легенд: Полет копейки.
**11.00** Махинаторы: БМВ 635csi.
**11.55** Американские колымаги: Машина «Загадай желание».
**12.50**, **5.05** Гигантские стройки: Охотники за алмазами.
**15.05**, **1.00** Головоломы, 4-я серия.
**16.00**, **3.45** Создай мотоцикл: Кори Несс против Эрика Горджеса.
**17.00**, **4.40** Как это работает.
**18.00**, **2.50** Американский чоппер: Мотоцикл Керолла Шелби, ч. 1.
**19.00** Разрушители легенд: Похоронен заживо.
**20.00** Грязная работенка, 51-я серия.
**21.00**, **1.55** Дерзкие проекты: Стадион для высшей лиги.
**22.00** Мегастройки: Экстремальная высота.
**23.00** Мертвые обитатели: Конюшня.
**23.30** Мертвые обитатели: Четвертый этаж.
**0.00** Сценарий катастрофы: Гибель корабля Рокнес.

## ПЛАНЕТА ЖИВОТНЫХ

**8.00** Как стать...: Гепард.
**9.00**, **16.00** Ветеринарная скорая помощь.
**10.00** Самые забавные животные планеты.
**11.00** Отдел по защите животных: на переднем крае.
**12.00** Ветеринары-стажеры: Собачья преданность.
**12.30** Ветеринары-стажеры: Не боясь ответственности.
**13.00**, **18.00**, **1.00**, **7.00** Ветеринарная скорая помощь, 7-я серия.
**13.30**, **18.30**, **1.30**, **7.30** Дневник большой кошки, 7-я серия.
**14.00** Полиция Хьюстона – отдел по защите животных: Драма в зале суда.
**15.00** Приключения Корвина: Хвост голубого кита (Великаны).
**17.00** Поля звериных сражений: Свет и тьма.
**17.30** Поля звериных сражений: Тундра.
**19.00** Полиция Хьюстона – отдел по защите животных.
**20.00**, **3.00** Обезьяньи проделки.
**21.00**, **2.00** Животные от А до Я: Цефалоподы: вооружены и очень опасны.
**21.30**, **2.30** Животные от А до Я: Стрекоза – красавица или чудище?
**22.00**, **4.00** Улица лемуров.
**23.00**, **5.00** Дневник шимпанзе.
**0.00**, **6.00** Отдел по охране животных: полиция Майами: Пуганая ворона и куста боится.

## КАНАЛ ПУТЕШЕСТВИЙ

**9.00**, **1.00** Жаждущий странник.
**9.30**, **1.30** Казино мира.
**10.00**, **18.30** Землепроходцы.
**10.30** Далекие берега. Вулькано.
**11.00** За гранью. Керала, Индия.
**11.30** Лыжный мир.
**12.00** Путешествие со вкусом.
**12.30** Вкус Калифорнии. Темекула.
**13.00** Всемирный путешественник.
**14.00** Такси за $100.
**14.30** Жаждущий странник.
**15.00** Несравненная Италия.
**15.30** Страсть к путешествиям.
**16.00** День природы.
**16.30** Прирожденные путешественники. Гавайи.
**17.00**, **0.00**, **8.00** Всемирный путешественник. Куба и Гаити.
**18.00**, **23.30**, **7.30** Путеводитель для искателей приключений. Финляндия и Испания.
**19.00** Страсть к путешествиям.
**19.30** Хит-парад достопримечательностей Индии.
**20.00**, **4.00** Всемирный путешественник.
**21.00**, **5.00** Круиз на лайнере «Куин Мэри 2». Рождество.
**21.30**, **5.30** Путеводители по миру.
**22.00**, **6.00** Открытки из райских уголков Земли.
**22.30**, **6.30** Роскошные путешествия с Варуном Шармой.
**23.00**, **7.00** Лыжный мир. Уакапапа и Силвер-Стар.
**2.00** Авантюристы. Испания.
**3.00** Всемирный путешественник. Египет.

## РОССИЯ-СПОРТ

**6.00** «Летопись спорта». Самые быстрые и меткие.
**6.45** **, 9.00, 12.55, 17.50, 20.50, 23.40** «Вести-спорт».
**7.00** **, 8.05** «Зарядка с чемпионом».
**7.15** **«Волшебник Изумрудного города»**. Мультфильм
**7.40** **«СКУБИ-ДУ И СКРЭППИ-ДУ»**. Мультсериал (США).
**8.15** **«СВОЯ КОМАНДА»**. Сериал
**8.45** «Мастер спорта».
**9.10** **, 15.05** «Неделя спорта».
**10.15** Конькобежный спорт. ЧМ по многоборью.
**11.50** Бобслей. Кубок мира. Женщины.
**13.05** Регби. «Кубок шести наций». Франция – Ирландия.
**16.10** **, 0.05** Биатлон. ЧМ. Смешанная эстафета.
**18.00** **, 23.05** «Скоростной участок».
**18.35** **, 23.50** «Рыбалка с Радзишевским».
**18.55** Волейбол. Лига чемпионов. Мужчины. 1/8 финала. «Динамо-ТТГ» (Казань, Россия) – «Ястржебски Вигель» (Польша). Прямая трансляция.
**21.10** **, 3.45** Сноуборд. Кубок мира. Бигэйр.
**1.50** Волейбол. Лига чемпионов. Мужчины. 1/8 финала. «Динамо-ТТГ» (Казань, Россия) – «Ястржебски Вигель» (Польша).

## 7-ТВ

**5.00** **– 4.00** 7 новостей. Каждый час.
**7.05** Вольная борьба.
**8.05** **«15.0»**. Сериал
**8.30** **«ПЛЯЖ, ЭКСТРИМ И ВСЕ ТАКОЕ»**. Сериал
**9.05** Классика футбола: Barcelona.
**9.35** **, 15.35** Бундеслига.
**10.05** Outrageous and Courageous.
**10.20** **, 14.05, 21.05** NBA Live!
**10.35** **, 17.05, 21.20, 2.05** NHL.
**11.05** **, 17.35, 21.35, 2.45** Предельная глубина.
**11.20** **, 22.35** Академия нахлыста.
**11.35** **, 22.20** Диалоги о рыбалке.
**12.05** **, 17.20, 22.05, 2.30** Мир подводной охоты.
**12.20** Бега и скачки.
**14.20** NASCAR Sprint Cup.
**15.05** Планета рыбака.
**16.05** Мир свободного спорта.
**18.20** Лучшие матчи премьер-лиги.
**19.05** KOTV: классика бокса.
**20.05** Гольф. Европейская неделя.
**20.35** Off-Road Drive.
**23.05** Картинг.

## ТЕЛЕКЛУБ

**20.00** **«ШАХМАТИСТ»**. Сериал
**21.00** **«ГРАЖДАНИН НАЧАЛЬНИК 2»**. Сериал
**22.00** **«ГОРЫНЫЧ И ВИКТОРИЯ»**. Сериал
**23.00** **«ТАСС УПОЛНОМОЧЕН ЗАЯВИТЬ…»**. Сериал

## ЕВРОСПОРТ

**10.30** **, 3.00** Eurosport Buzz.
**11.00** **, 15.45** Биатлон. ЧМ в Швеции (Остерсунд). Гонка преследования. Женщины.
**11.30** Футбол. Кубок Африканских Наций (Гана). Финал.
**13.15** **, 20.00** Футбол. Евроголы.
**14.00** Теннис. Турнир WTA в Бельгии (Антверпен). День 2.
**16.15** **, 19.00** Биатлон. ЧМ в Швеции (Остерсунд). Смешанная эстафета.
**18.00** **, 20.15** Снукер. Чемпионат Уэльса (Ньюпорт, Великобритания). День 2.
**1.00** Ралли. ЧМ. «Ралли Швеции».
**2.00** Автоспорт. Автогонки. 24 часа Дайтона (США).

## ЕВРОПЕЙСКИЕ НОВОСТИ

**8.00** **– 12.30** Новости за завтраком. Каждые 30 минут.
**13.00** **, 13.30, 14.00, 14.30, 17.00, 17.30, 18.00, 18.30** Новости и стиль жизни.
**13.17** **, 13.47, 17.17, 17.47** Европейцы.
**14.17** **, 18.17** Парламент.
**14.47** **, 18.47** Ле маг.
**15.00** **, 15.30, 16.00, 16.30** Новости за ланчем.
**19.00** **– 3.30** Вечерние новости. Каждые 30 минут.
**4.00** **– 7.30** Подробные ночные новости. Каждые 30 минут.

## ПЯТЫЙ КАНАЛ

**6.00** **, 6.35, 7.00, 7.35, 8.00, 8.35, 9.00** «Утро в большой стране».
**6.30** **, 7.30, 8.30, 9.30, 10.30, 12.30, 14.30, 18.30** «Сейчас».
**6.50** **, 7.50, 23.10** «Сейчас о спорте».
**8.50** «Сейчас о спорте».
**9.40** «Живая история». «Петр Капица. Противостояние».
**10.40** **, 19.00 «СЕРДЦУ НЕ ПРИКАЖЕШЬ»**. Сериал (Россия).
**11.30** «Змея». Док. фильм (Великобритания).
**12.00** «Человек и медведица». Док. фильм (Великобритания).
**12.45** «Памела Андерсон Ли». Док. фильм (США).
**13.40** Ток-шоу «Энергичные люди».
**14.45** «Открытая студия».
**15.50** «Дом быта».
**16.10** **«ЗАТЕРЯННЫЙ МИР»**. Сериал (США).
**17.00** **«СТАРШЕКЛАССНИКИ 2»**. Сериал (Россия).
**17.30** **, 21.00** «Экстренный вызов 112».
**17.35** **«МУЖЧИНЫ НЕ ПЛАЧУТ»**. Сериал (Россия).
**20.00** **«АГЕНТСТВО «ЛУННЫЙ СВЕТ»**. Сериал (Великобритания – США).
**21.30** «Сейчас о главном».
**22.15** «Живая история».
**23.25** **«ЗВЕРЬ»**. Х/ф (США).
**1.30** **«ЛАВКА УЖАСОВ»**. Х/ф (США).
**2.55** **«БУМАЖНЫЕ КУКЛЫ»**. Сериал (США).

## ДТВ

**6.00** Удачное утро.
**6.50** **, 5.05** Музыка.
**6.55** Телемагазин.
**7.25** **, 7.40, 8.10** Мультфильм.
**7.55** Мультфильм.
**8.30** **, 20.00** Самое смешное видео.
**9.00** **«АГЕНТСТВО АЛИБИ»**. Сериал
**9.30** **, 14.00, 17.30** Судебные страсти.
**10.30** **«БАБНИК 2»**. Х/ф
**12.05** В засаде.
**12.30** «Утомленные славой». Док. фильм
**13.00** **«КРУТОЙ УОКЕР»**. Сериал
**15.00** **, 21.30 «БЕЗМОЛВНЫЙ СВИДЕТЕЛЬ»**. Сериал
**15.30** **, 22.00 «МОРСКАЯ ПОЛИЦИЯ: СПЕЦОТДЕЛ»**. Сериал
**16.30** **«ДИАГНОЗ: УБИЙСТВО»**. Сериал
**18.30** **, 23.30** Невероятная коллекция мистера Рипли.
**19.30** **, 4.40** «Каламбур».
**20.30** **«ОПЕРА. ХРОНИКИ УБОЙНОГО ОТДЕЛА»**. Сериал
**23.00** **, 0.55** Голые и смешные.
**0.25** «Карданный вал +».
**1.25** «Маски-шоу».
**1.55** Ночной клуб.
**3.55** **«РЫЦАРЬ ДОРОГ»**. Сериал

## РБК

**6.00** **– 5.30** Новости. Каждые 30 минут.
**6.10** **, 6.35, 7.10, 7.35, 8.10, 8.35, 9.10, 10.10, 11.15, 12.10, 13.10, 14.10, 15.10, 16.10, 17.15, 19.10, 20.10, 23.15, 2.10, 3.10, 4.10, 5.10** Рынки.
**6.20** **, 7.15, 8.15, 9.15, 10.20, 4.35, 5.35** Обзор российской прессы.
**6.45** **, 7.40, 8.40, 10.35, 5.48** Обзор зарубежной прессы.
**6.50** **, 7.45, 8.45, 9.50, 5.52** Бизнес-стиль.
**7.20** **, 8.20, 9.20, 5.40** Афиша.
**7.25** **, 8.25, 9.24, 10.24, 5.44** Autonews.
**7.50** **, 16.20, 22.50, 0.20, 4.20** Отдых и туризм.
**8.50** **, 14.50, 17.50, 3.20** Звездная пыль.
**9.35** **, 22.35** Зарубежный бизнес.
**10.40** Открытие торгов в России.
**10.50** **, 18.50, 2.20, 5.20** Азбука инвестора.
**11.20** В фокусе.
**12.15** Эмитенты.
**13.35** **, 3.35** Сфера интересов.
**13.55** Назначения и отставки.
**14.35** **, 18.35** Новости компаний.
**15.20** В фокусе.
**16.35** Капитал.
**17.35** Открытие торгов в Америке.
**18.10** Итоги торгов в России.
**19.35** ЭКСПО.
**20.35** **, 2.35** Наши деньги.
**21.10** **, 1.10** Интрига дня.
**22.00** **, 0.30** Мир сегодня.
**23.35** Сфера интересов.
**0.10** Итоги торгов в Америке.

## МТВ

**6.00** Музыка на завтрак.
**9.00** **, 19.30** Детектор лжи.
**9.30** **, 22.00 «КЛИНИКА!»** Сериал
**10.00** Киночарт.
**10.30** Звездная прислуга.
**11.00** **«КЛУБ»**. Сериал
**12.00** **, 16.00** Пятеро в отрыве.
**13.00** **, 23.45** Музыка навсегда.
**14.45** **, 23.00** News блок Daily.
**15.00** **, 21.00 «ТУРЕЦКИЙ ДЛЯ НАЧИНАЮЩИХ»**. Сериал
**17.00** «Жестокие игры».
**17.30** Виртуалити.
**18.00** Музыка на злобу дня.
**18.30** Я хочу лицо Janet Jackson.
**19.00** «Live с Биланом 2».
**20.00** Звезда в кубе.
**20.30** «Звезды. Здесь и сейчас». А. Свиридова.
**22.30** Южный парк.
**23.15** Виртуальный мясотряс.
**1.00** «Лови удачу».
**2.00** Музыка на ночь.

## МСМ ТОР

**8.00** **, 19.00** Лучшее. Колледж. СМС.
**11.00** **, 15.00** Лучшее. Микс. Плейлист.
**14.00** **, 23.00** Лучшее. Альбомы.
**22.00** Лучшее. Рок.
**2.00** Лучшее. Грув.
**3.00** Лучшее. Ночь. Плейлист.

## ЗВЕЗДА

**6.00** «Моя страна». Док. сериал
**6.15** «100 мест, которые надо увидеть за свою жизнь».
**6.30** Мультфильм.
**7.00** «Звезда онлайн».
**9.00** **, 13.00, 16.00, 18.00, 22.00** Новости.
**9.15** (1-я серия) **«ЛИНИЯ ЗАЩИТЫ»**, 1-я серия. Х/ф
**10.20** «Гений из «шарашки». Док. фильм «Авиаконструктор Бартини».
**11.15** **, 0.15** «Опасность крупным планом». Док. сериал
**11.40** **«СЕМНАДЦАТЬ МГНОВЕНИЙ ВЕСНЫ»**, 6-я серия. Х/ф
**13.15** «На войне как на войне».
**14.15** **, 4.55 «ЧЕТЫРЕ ТАНКИСТА И СОБАКА»**, 21-я серия. Х/ф
**15.30** **, 3.35** «Путеводная звезда».
**16.20** (1-я серия) **, 0.40 «НАЗНАЧАЕШЬСЯ ВНУЧКОЙ»**, 1-я серия. Х/ф
**17.30** «Вход воспрещен».
**18.30** **, 4.00 «МЕГРЭ»**, 22-я серия. Х/ф
**19.30** **«СЕМНАДЦАТЬ МГНОВЕНИЙ ВЕСНЫ»**, 7-я серия. Х/ф
**20.40** «Покер с резидентом. Дело 1963 года». Док. фильм
**21.10** «Лейб-гвардии Гусарский полк. Назначить лучшими». Док. фильм
**22.25** **«ЛИНИЯ ЗАЩИТЫ»**, 2-я серия. Х/ф
**23.25** **«ДЕТЕКТИВ МОНК»**, 2-я серия. Х/ф
**1.50** **«КОЧУБЕЙ»**. Х/ф

## ТВ-1000

**4.00** **, 22.00 «В ПОИСКАХ БРАТА»**. Детектив (Великобритания – США).
**6.00** **«МАЛХОЛЛАНД ДРАЙВ»**. Триллер (Франция – США).
**8.20** **«СРЕДА – БЕЗУМНЫЙ ДЕНЬ»**. Драма (Франция).
**10.30** **«ТЕНЬ СТРАХА»**. Триллер (США).
**12.00** **«КРОВАВОЕ ВОСКРЕСЕНЬЕ»**. Драма (Великобритания – Ирландия).
**14.00** **«СОСТОЯНИЕ ПАНИКИ»**. Комедия (Франция).
**16.00** **«ХРОНИКИ ХУАДУ: ЛЕЗВИЕ РОЗЫ»**. Боевик (Гонконг).
**18.00** **«ИМБИРЬ И КОРИЦА»**. Комедия (Италия, 2003 г.) **Режиссер: Д. Лукетти. В ролях: С. Монторзи, Дж. Морелли, М. Мерлино.**
Стефания бросает бойфрэнда и вместе с 14-летней племянницей отправляется в Грецию. К несчастью, у племянницы более обширные планы на лето…
**20.00** **«РЕВОЛЬВЕР»**. Боевик (Франция – Великобритания).

## JETIX

**8.00** **, 12.10, 15.30 «YIN YANG YO!»**
**8.20** **, 10.55, 18.00 «ИГГИ АРБАКЛ»**.
**8.45** **, 11.45 «W.I.T.C.H. ВЕДЬМА»**.
**9.10** **, 13.50, 18.40 «ТОТАЛИ СПАЙС»**.
**9.30** **«PUCCA»**.
**9.40** **, 13.00, 20.15, 22.35 «POWER RANGERS: МИСТИЧЕСКАЯ СИЛА»**.
**10.05** **, 10.30, 19.30, 21.45, 0.05 «H2O – ПРОСТО ДОБАВЬ ВОДЫ»**.
**11.20** **, 16.40 «ЧТО С ЭНДИ?»**
**12.35** **, 16.15 «ГОРОДСКИЕ СПАСАТЕЛИ»**.
**13.25** **, 20.35, 23.00 «POWER RANGERS: МИСТИЧЕСКАЯ СИЛА»**.
**14.15** **, 19.05 «ТОТАЛИ СПАЙС»**.
**14.40** **, 15.05 «ДЕТКИ ИЗ КЛАССА 402»**.
**15.50** **«НЕВЕРОЯТНЫЕ ПРИКЛЮЧЕНИЯ КОСМИЧЕСКОЙ КОМАНДЫ»**.
**17.10** **«ЧТО С ЭНДИ?»**
**17.35** **«ТОФУС»**.
**18.20** **«ИГГИ АРБАКЛ»**.
**19.50** **, 22.10, 0.30 «H2O – ПРОСТО ДОБАВЬ ВОДЫ»**.
**21.00** **, 21.20, 23.20, 23.45 «НАРУТО»**.
**0.50** **«НОВАЯ СЕМЕЙКА АДАМС»**.
**1.15** **, 1.35 «КОМАНДА СУПЕРОБЕЗЬЯНОК»**.

## ХОЛЛМАРК

**1.00** **«ВЫБОР ГРЕЙСИ»**. Х/ф (США).
**2.30** **«БУМАЖНЫЙ ДЕТЕКТИВ: РОКОВЫЕ СНИМКИ»**. Детектив
**4.15** **«ПОСЛЕДНИЙ ШАНС»**. Х/ф (США).
**6.00** **«ТО, ЧЕГО НЕ ВИДИТ ГЛАЗ»**. Х/ф (Канада, 2003 г.) **Режиссер: М. Роб. В ролях: К. Лоуэлл, Д. Пиззна.**
Судьба жестоко обошлась с Джоан: она потеряла зрение, муж умер от рака, но Джоан сумела не впасть в отчаяние. Она вышла замуж и начала новую карьеру.
**7.30** **, 13.45 «УБИЙСТВО БЕЗ ОСУЖДЕНИЯ»**. Детектив
**9.15** **«ДОЧЕРИ МАКЛЕОДА 6»**, Сериал ч. 167. (Австралия).
**10.15** **, 15.30 «ТАЙНА ГОЛЛИВУДСКОЙ МАМЫ»**. Детектив
**12.00** **, 17.15 «ВЫБОР ФИЛДЕРА»**. Драма
**19.00** **«ДОЧЕРИ МАКЛЕОДА 6»**, Сериал ч. 168. (Австралия).
**20.00** **«ЖИЗНЬ НЕ СКАЗКА»**. Х/ф (США).
**21.30** **«РАЗВЕДКА»**, Сериал ч. 9. (Канада).
**22.30** **«РАЗВЕДКА»**, Сериал ч. 10. (Канада).
**23.30** **«ПРОРЫВ»**. Х/ф (США).

## Муз-ТВ

Профилактика.
**17.00** **, 0.35, 3.00** «Муз-ТВ хит».
**18.25** Pro-новости.
**18.40** «Вкус любви 2».
**19.30** «Папарацци».
**20.00** «Мультяшка».
**21.00** «Ближе к звездам».
**21.55** «Pro-кино».
**22.25** «Полный фэшн».
**22.55** **«УЛЕТНЫЙ TRIP»**. Мультсериал
**23.15** Pro-новости.
**23.30** «Твой выбор».
**2.00** «Наше».

## MEZZO

**8.00** **, 15.30** Дивертимеццо.
**12.00** Фильм-опера. Дж. Пуччини. «Мадам Баттерфляй».
**14.10** «Мадам Баттерфляй». Док. фильм
**15.10** Классическая музыка.
**20.40** «Брюно Фонтэн. Открытия». Док. фильм
**21.10** Классическая музыка. Иностранные открытия 2003: Филомена Моретти, Роландо Виллазон, Татьяна Васильева, Катарина Йованович.
**22.30** Классический танец.
**0.30** Фильм **«Серж Лифарь, Мусагет»**.

## РЕН ТВ Тула

**6.00** Утренний музыкальный канал.
**6.40** **, 12.00** «Удивительная кухня Камбоджи», Док. фильм ч. 2.
**7.05** «Рекламный облом».
**7.30** **«СТУДЕНТЫ»**. Сериал
**8.30** **, 21.00 «СОЛДАТЫ 14»**. Сериал
**9.30** **, 12.30, 19.30, 23.30** «24».
**10.00** **, 18.00 «ЛАНДЫШ СЕРЕБРИСТЫЙ»**. Сериал
**11.00** «Час суда».
**13.00** «Званый ужин».
**14.00** **, 2.20 «СЕКРЕТНЫЕ МАТЕРИАЛЫ»**. Сериал (США).
**15.00** **«ПРОИСШЕСТВИЕ НА ГОРНОЙ ДОРОГЕ»**. Х/ф (США).
**16.00** «Очевидец» представляет: самое шокирующее».
**17.00** **, 20.00 «ТРЮКАЧИ»**. Сериал
**19.00** «Нарушители порядка».
**22.00** «Чрезвычайные истории»: «Тюремный роман».
**23.00** «Вечер».
**0.00** «Актуальное чтиво».
**0.15** **«КРАСНЫЙ СКОРПИОН»**. Боевик (США).
**3.20** **«СПЯЩИЙ ЛАГЕРЬ»**. Х/ф (США).
**5.00** **«КОРОЛЬ КВИНСА»**. Сериал
**5.30** Ночной музыкальный канал.

## XXI ВЕК

**10.00** **, 18.00, 2.00 «ТАЙНЫ ДВОРЦОВЫХ ПЕРЕВОРОТОВ»**. Драма Фильм 1. **«Завещание императора»**.
**11.25** **, 19.25, 3.25 «ОСТЕРЕГАЙТЕСЬ ГРЕКОВ С ОРУЖИЕМ»**. Х/ф (Австралия – Греция).
**12.55** **, 20.55, 4.55 «ТЯЖЕЛЫЙ ДЕНЬ ДЛЯ КОРОЛЕВЫ»**. Драма (Франция – Швейцария).
**14.40** **, 22.40, 6.40 «ОПРЕДЕЛИТЕЛЬ»**. Триллер (США).
**16.20** **, 0.20, 8.20 «ТЕЛО ЖЕНЩИНЫ»**. Драма (США).

## ТДК

**7.00** **, 14.00** Следы в истории.
**7.16** **, 10.49, 11.49, 12.49, 13.49, 16.49, 17.49, 18.49, 19.49, 23.00** Музыка.
**8.05** **, 15.00** Все лучшее, для Вас.
**8.35** **, 11.00, 18.00** Красотка.
**9.00** С добрым утром, любимая!
**10.00** **, 17.00** История успеха.
**12.00** Наши дети.
**13.00** **, 19.00** Ваш доктор.
**14.29** **«ДОЛИНА КУКОЛ»**, 35-я серия. Сериал
**16.00** Твой дом.
**20.00** Зеркало жизни.
**21.00** Ваш личный психолог.
**22.00** Сексуальная революция.
**23.25** **«ДОЛИНА КУКОЛ»**, 36-я серия. Сериал

## МИР

**5.55** **, 18.55** Афиша.
**6.00** **, 7.15, 8.00, 2.15** Содружество.
**6.30** **«ОБЖ»**, 63-я серия. Сериал
**7.00** **, 10.00, 13.00, 16.00, 19.00, 22.00** Новости Содружества.
**7.45** Коммерческая программа.
**8.30** «Республика сегодня».
**9.00** **«РУССКИЕ АМАЗОНКИ 2»**, 9-я серия. Сериал
**10.15** «Хит-экспресс».
**11.15** «Соседи».
**11.30** **«ДИКАЯ ЛУНА»**, 42-я серия. Сериал
**12.30** «Про любовь» 35-я серия.
**13.15** «Студия 60Х90».
**13.25** **, 23.25 «СЛАДКИЙ СОК ВНУТРИ ТРАВЫ»**. Х/ф
**14.35** **, .35 «ЭЙ, НА ЛИНКОРЕ!»** Х/ф
**15.15** «Учим английский».
**15.30** **«ОБЖ»**, 64-я серия. Сериал
**16.25** **, 1.15** «Вы это видели?», 3-я серия. Док. сериал
**17.25** **, 2.45** «Час суда. Дела семейные».
**18.25** **, 3.45** «Лучшее из Джентльмен-шоу».
**19.25** «Акценты».
**19.45** **«РУССКИЕ АМАЗОНКИ 2»**, 10-я серия. Сериал
**20.45** «Тик-так».
**21.00** «Спорная территория».
**22.25** **«БЛАГОРОДНЫЕ МОШЕННИКИ»**, 6-я серия. Сериал

## ШКОЛЬНИК

**7.55** **, 15.55, 23.55** Программа передач.
**8.00** **, 16.00, 0.00** «Москва на все времена».
**8.30** **, 16.30, 0.30** Биология 11 класс. «Биосфера и ее структура и границы. Учение В.И. Вернадского. Биогенная миграция атомов, круговорот элементов».
**9.15** **, 17.15, 1.15** «Телевикторина».
**9.25** **, 17.25, 1.25** Геометрия 11 класс. «Параллельность прямых и плоскостей в пространстве».
**10.10** **, 18.10, 2.10** «Опасная зона».
**10.30** **, 18.30, 2.30** Химия 11 класс. «Кислоты органические и неорганические».
**11.15** **, 19.15, 3.15** «Педсовет»: «Школа им. Гнесиных сегодня».
**11.35** **, 19.35, 3.35** Литература 11 класс. «Поэтический мир Сергея Есенина».
**12.20** **, 20.20, 4.20 «Голод не тетка»**. Мультфильм
**12.30** **, 20.30, 4.30** «Маркиза» (приложение).
**13.30** **, 21.30, 5.30** «Уроки малого предпринимательства».
**13.45** **, 21.45, 5.45 «Лиса и дрозд»**. Мультфильм
**14.00** **, 22.00, 6.00 «АДМИРАЛ НАХИМОВ»**. Х/ф
**15.30** **, 23.40, 7.40** «Превращение». Док. фильм

## ФИЛЬМ ДНЯ — ТВ-1000, 20.00

### «РЕВОЛЬВЕР». (Франция – Великобритания, 2005 г.)

**Отныне судьба Джейка (Джейсон СТЭТХЭМ) в ловких руках заклятых врагов…**

**Режиссер: Гай Ричи.**

**В ролях: Джейсон Стэтхэм, Рэй Лиотта, Винсент Пасторе, Андре Бенджамин, Мем Ферда.**

**Драма.** Однажды Джейка, азартного игрока, приглашают на частную игру, где он должен поддаться местному криминальному авторитету. Но Джейк выигрывает у босса все, что может, а вдобавок еще и оскорбляет проигравшего…

# ТВ • СРЕДА, 13 февраля

Не забудьте купить свежий номер «Слободы»!



## ПЕРВЫЙ КАНАЛ

**5.00** Новости.
**5.05** **, 7.15** «Доброе утро!»
**7.05** «Выборы Президента России 2008».
**9.00** Новости.
**9.20** «Малахов +».
**10.20** «Модный приговор».
**11.20** «Контрольная закупка».
**12.00** Новости.
**12.20** **«УБОЙНАЯ СИЛА»**. Сериал
**13.20** «Детективы».
**14.00** Другие новости.
**14.30** «Хочу знать».
**15.00** Новости.
**15.20** «Кузькина мать» Никиты Хрущева».
**16.10** **«ОГОНЬ ЛЮБВИ»**. Сериал

Валерия Забегаева

**17.00** «Федеральный судья».
**18.00** Вечерние новости.
**18.20** «Пусть говорят».
**19.10** «След».
**20.00** **«ПРИНЦЕССА ЦИРКА»**. Сериал
**21.00** «Время».
**21.30** **«ГРОМОВЫ. ДОМ НАДЕЖДЫ»**. Сериал

Павел Деревянко

**22.30** «Шоу-бизнес. Живые мишени».
**23.30** Ночные новости.
**23.50** «Искатели». «Золото царской семьи».
**0.40** «Доброй ночи».
**1.30** **, 3.05 «Я ЗАВЯЗАЛ»**. Х/ф (Австралия – Великобритания, 2003 г.)
**Режиссер: Дж. Теплицки. В ролях: С. Уортингтон, Д. Венхэм, Т. Спелл.**
«Уотси» Верт, только что вышедший из тюрьмы, собирается начать новую жизнь. Его приятели – мелкий жулик Джонни и вор Дабба – тоже на пути к исправлению...
**3.00** Новости.
**3.20** **«ПУТЕШЕСТВИЕ ЖИЗНИ»**. Сериал
**4.10** «Детективы».

## РОССИЯ ТВ Тула

**5.00** «Доброе утро, Россия!»
**6.35** **, 7.35, 8.35** «Местное время. Вести – Тула».
**8.50** «Властелин мира. Никола Тесла». Док. фильм
**9.45** **«ВЫЗОВ»**. Сериал
**10.45** «Вести. Дежурная часть».
**11.00** «Вести».
**11.25** «Местное время. Вести – Тула».
**11.45** **«ВЫЗОВ»**. Сериал
**12.40** **«Гуси-лебеди»**. Мультфильм
**13.00** «Древние открытия». Док. сериал
**14.00** «Вести».
**14.20** «Местное время. Вести – Тула».
**14.40** **«МАЧЕХА»**. Сериал
**15.35** «Суд идет».
**16.30** «Кулагин и партнеры».
**17.00** «Вести».
**17.30** «Местное время. Вести – Тула».
**17.50** «Вести. Дежурная часть».
**18.05** **«ЖЕНЩИНА БЕЗ ПРОШЛОГО»**. Сериал
**19.00** **«РОДНЫЕ ЛЮДИ»**. Сериал
**20.00** «Вести».
**20.30** «Местное время. Вести».
**20.50** «Спокойной ночи, малыши!»
**21.00** **«ВЫЗОВ»**. Сериал
**22.55** «Добрый день Сергея Капицы». Док. фильм

Сергей Капица

**23.55** «Вести +».
**0.15** **«ТАМОЖНЯ»**. Х/ф («Ленфильм», 1982 г.)
**Режиссер: А. Муратов. В ролях: В. Ильичев, В. Гафт, В. Еремин.**
В начале фильма зритель видит, как контрабандист, перевозящий на теплоходе золотые монеты, сбрасывает за борт случайно увидевшего секретный груз механика...
**1.50** **«ДЕРЖИ МЕНЯ КРЕПЧЕ»**. Сериал
**2.45** «Дорожный патруль».
**3.05** **«ВСТРЕЧА ВЫПУСКНИКОВ»**. Сериал (США).
**4.35** **«ХА»**. Сериал
**4.40** «Вести. Дежурная часть».

## СТС Тула

**6.00** **«ЧУДЕСА НАУКИ»**. Сериал
**6.55** **«СМЕШАРИКИ»**. Мультсериал
**7.00** **«МОЯ ПРЕКРАСНАЯ НЯНЯ»**. Сериал
**7.30** **«ПАПИНЫ ДОЧКИ»**. Сериал
**8.00** **«ОДНА НОЧЬ ЛЮБВИ»**. Сериал
**9.00** Новости «fmМедиа».
**9.15** Секундомер.
**9.30** **«КОРОЛИ ИГРЫ»**. Сериал
**10.30** **«МОЯ ПРЕКРАСНАЯ НЯНЯ»**. Сериал
**11.30** **«ПЕТЯ ВЕЛИКОЛЕПНЫЙ»**. Сериал
**12.30** **«ВСЯ ТАКАЯ ВНЕЗАПНАЯ»**. Сериал
**13.00** **«СМЕШАРИКИ»**. Мультсериал
**13.30** Новости «fmМедиа».
**13.50** Музыка на канале.
**14.00** **«ПРИКЛЮЧЕНИЯ ВУДИ И ЕГО ДРУЗЕЙ»**. Мультсериал
**14.30** **«ПРИКЛЮЧЕНИЯ ДЖЕКИ ЧАНА»**. Мультсериал
**15.00** **«КОРОЛЬ ЛЕВ. ТИМОН И ПУМБА»**. Мультсериал
**15.30** **«КИМ ПЯТЬ-С-ПЛЮСОМ»**. Мультсериал
**16.00** **«САБРИНА – МАЛЕНЬКАЯ ВЕДЬМА»**. Мультсериал
**16.30** «Галилео».
**17.00** **«МОЯ ПРЕКРАСНАЯ НЯНЯ»**. Сериал
**17.30** **«ТАЙНЫ СМОЛВИЛЯ»**. Сериал
**18.30** Новости «fmМедиа».
**18.50** Музыка на канале.
**19.00** **«ПАПИНЫ ДОЧКИ»**. Сериал
**20.00** **«ОДНА НОЧЬ ЛЮБВИ»**. Сериал
**21.00** **«КОРОЛИ ИГРЫ»**. Сериал
**22.00** **«ГОЛЫЙ ПИСТОЛЕТ 33 И 1/3»**. Х/ф (США, 1994 г.)
**Режиссер: П. Сигал. В ролях: Л. Нилсен, П. Пресли, Дж. Кеннеди.**
В тюрьму к злодею Рокко приходит представитель арабских террористов и предлагает ему и его мамаше совершить ужасающий теракт за 5 миллионов...
**23.30** 6 кадров.
**0.00** Новости «fmМедиа».
**0.20** Музыка на канале.
**0.30** **«ТРИДЦАТИЛЕТНИЕ»**. Сериал
**1.30** **«ТАЛИСМАН ЛЮБВИ»**. Сериал
**2.25** **«ЗАКОН И ПОРЯДОК. СПЕЦИАЛЬНЫЙ КОРПУС»**. Сериал
**4.10** **«ТАНЦЫ ПОД ЗВЕЗДАМИ»**. Сериал
**5.00** **«КОРОЛЕВА ЭКРАНА»**. Сериал

## НТВ

**6.00** «Сегодня утром».
**9.00** «Наше все!»
**10.00** «Сегодня».
**10.25** «Комната отдыха».
**11.00** **«АВТОНОМКА»**. Сериал
**13.00** «Сегодня».
**13.35** **«ЗАКОН И ПОРЯДОК»**. Сериал
**14.35** **«ПЛАН Б»**. Сериал
**15.30** «Чрезвычайное происшествие. Обзор».
**16.00** «Сегодня».
**16.30** **«УЛИЦЫ РАЗБИТЫХ ФОНАРЕЙ»**. Сериал
**18.30** «Чрезвычайное происшествие. Обзор».
**19.00** «Сегодня».
**19.40** **«ЗАКОН И ПОРЯДОК»**. Сериал
**20.40** **«ФОРМУЛА СТИХИИ»**. Сериал
**21.40** **«ПЛАН Б»**. Сериал
**22.40** «Сегодня».
**23.05** **«УЛИЦЫ РАЗБИТЫХ ФОНАРЕЙ»**. Сериал
**0.10** «Все сразу!»
**0.45** **«ИЛЛЮЗИЯ УБИЙСТВА 2»**. Боевик (США).
**2.50** «Криминальная Россия».
**3.25** **«БЕЗ СЛЕДА 4»**. Сериал (США).
**4.15** **«ДЕТЕКТИВ РАШ 3»**. Сериал (США).
**5.15** **«СКОРАЯ ПОМОЩЬ 11»**. Сериал (США).

## КУЛЬТУРА

**6.30** Канал «Евроньюс».
**10.00** **, 19.30, 23.30** «Новости культуры».
**10.20** «В главной роли...»
**10.40** **, 1.50** Программа передач.
**10.50** **«АНГЕЛ»**. Х/ф (США).
**12.25** Ток-шоу «Апокриф».
**13.10** 135 лет со дня рождения Ф. Шаляпина. «Сорок лет на театрах».
**13.50** **«МОЙ ЛЮБИМЫЙ КЛОУН»**. Х/ф
**15.10** «Секреты старых мастеров». Абрамцево.
**15.25** «Кто мы?»
**15.55** «Порядок слов».
**16.00** **«ВОКРУГ СВЕТА С ВИЛЛИ ФОГОМ»**. Мультсериал
**16.25** Мультфильмы.
**16.30** **«СОБАКА ПО ИМЕНИ СНОБЗ»**, 2-я серия. Сериал
**16.55** «Портрет четы Арнольфини».
**17.05** «Африка у поверхности земли», 10-я серия. Док. сериал
**17.35** «А. Пушкин. «Е. Онегин».
**18.00** «Собрание исполнений».
**19.00** «Ночной полет».
**19.55** **, 1.55** «Великие путешественники», 3-я серия. Док. сериал
**20.50** «Берега Рейна». Док. фильм
**21.20** «Власть факта».
**22.05** «Дожить до светлой полосы. Татьяна Лиознова».
**23.00** «Сквозное действие».
**23.55** **«ДИТЯ ПРОСВЕЩЕНИЯ»**, 1-я и 2-я серии. Х/ф (Франция – Бельгия).
**1.40** «Музыкальный момент». А. Хачатурян. Адажио из балета «Спартак».
**2.45** «Музыкальный момент». Дж. Россини. Увертюра к опере «Сорока-воровка».

## ТВ-3 Тула

**6.00** **, 8.30** Мультфильм.
**7.15** **«Ползучее войско»**. Мультфильм
**7.45** **«Уолтер Мелон»**. Мультфильм
**8.15** **«Ферма чудища»**. Мультфильм
**9.30** **«МАНОН С ИСТОЧНИКА»**. Х/ф (Франция – Италия – Швейцария).
**11.30** **, 15.00** Успеть за 23 минуты.
**12.00** «Разрушители мифов». (США).
**13.00** **«ЗВЕЗДНЫЕ ВРАТА»**, 109-я серия. Сериал (США).
**14.00** **«МЕДИУМ»**, 3-я серия. Сериал (США).
**15.30** «Упс!»
**16.30** **«ТОММИ-ОБОРОТЕНЬ»**, 3-я серия. Сериал (Канада).
**17.00** **«ЗВЕЗДНЫЕ ВРАТА»**, 110-я серия. Сериал (США).
**18.00** **«КРЕПКИЙ ОРЕШЕК ДЖЕЙН»**, 14-я серия. Сериал (Канада – США).
**19.00** **«МЕДИУМ»**, 4-я серия. Сериал (США).
**20.00** «Разрушитель мифов». Док. фильм (США).
**21.00** **«БАЗА «КЛЕЙТОН»**. Х/ф (Германия – США).
**23.00** **«ВЕДЬМА»**, 3-я серия. Сериал (Великобритания).
**0.00** **«СОЛНЕЧНЫЙ УДАР»**. Х/ф (Канада).
**2.00** Культ наличности.
**5.00** Муз. Relaks.

## ТВ ЦЕНТР Тула

**6.00** **, 7.30** «Настроение».
**7.00** «Настроение. Тула».
**8.30** **, 11.30, 14.30, 17.30, 20.30** «События».
**8.50** «Выборы Президента РФ».
**9.00** **, 11.15, 18.50, 0.25** «Петровка, 38».
**9.10** **, 11.45, 14.45, 19.50** «История государства Российского».
**9.15** **«ДЕЛА СЕРДЕЧНЫЕ»**. Х/ф
**11.55** **, 21.00 «РЕКА-МОРЕ»**. Сериал
**12.50** **, 22.00 «ОФИЦЕРЫ»**. Сериал
**13.55** «Месть». Док. фильм
**14.50** «День аиста».
**15.10** **«Мышонок Пик»**. Мультфильм
**15.30** **, 4.55 «ЗАКОН ВОЛЬФА»**. Сериал (Германия).
**16.30** Новое «Времечко».
**17.55** «Резонанс».
**18.15** «Крестьянская застава».
**19.00** «События. Тула».
**19.25** «Свое мнение».
**19.35** «Экономическая среда».
**19.55** «Двойной куш». Док. фильм
**23.00** «Решите за меня».
**23.55** «События. 25-й час».
**0.45** **«ДОКТОР ТИ И ЕГО ЖЕНЩИНЫ»**. Х/ф (США).
**3.05** **«ОЧЕРЕДНОЙ РЕЙС»**. Х/ф

## ТНТ Тула

**6.00** **«ЛЮБОВЬ И ТАЙНЫ САНСЕТ БИЧ»**. Сериал
**6.55** «Глобальные новости».
**7.00** **, 13.30, 19.00** Такси.
**7.30** **, 8.20, 19.50** «Фитнес для тебя».
**7.35** **, 8.23, 14.20, 19.55, 0.55** ИнформБюро.
**7.40** **, 8.27, 1.00** Гороскоп.
**7.45** **, 1.10** Музыка на канале.
**8.00** **, 14.00, 19.30** Тула: инструкция по применению.
**8.30** «Необъяснимо, но факт».
**9.30** **, 14.30 «САША+МАША»**. Сериал
**10.00** **, 18.00, 20.00 «СЧАСТЛИВЫ ВМЕСТЕ»**. Сериал
**11.00** **«КОТОПЕС»**. Мультсериал
**11.30** **«ДИКАЯ СЕМЕЙКА ТОРНБЕРРИ»**. Мультсериал
**12.00** **«ЭЙ, АРНОЛЬД»**. Мультсериал
**12.30** **«ОХ, УЖ ЭТИ ДЕТКИ!»** Мультсериал
**13.00** **«ТОТАЛЛИ СПАЙС»**. Мультсериал
**15.00** **, 21.00** «Дом 2. Город любви».
**16.00** **«НИКТО НЕ ЗНАЕТ ПРО СЕКС»**. Комедия
**22.00** **«СЕКС И 101 СМЕРТЬ»**. Комедия
**0.15** «Дом 2. После заката».
**0.45** Если завтра ремонт.
**1.15** Наши песни.
**1.30** Клуб бывших жен.
**2.25** **«ОДНАЖДЫ НА РОЖДЕСТВО»**. Комедия

## ДОМАШНИЙ

**6.30** **«Приключения Стремянки и Макаронины».**
**7.00** **, 20.30** Домашние сказки.
**7.30** «Что мы знаем о еде?» История ванили.
**8.00** **, 19.30 «КЛОН»**. Сериал
**9.00** **, 16.00** «Дела семейные».
**10.00** **, 14.00, 1.30** Все под контролем.
**11.00** «Лига пациентов». В ответе за себя.
**12.00** **«ЕВЛАМПИЯ РОМАНОВА. СЛЕДСТВИЕ ВЕДЕТ ДИЛЕТАНТ 2». «Гадюка в сиропе»**, 2-я серия. Сериал
**13.00** «Мир в твоей тарелке».
**15.00** **, 3.20** «Лига пациентов». Недетские истории.
**17.00** **, 4.10 «НАПЕРЕКОР СУДЬБЕ»**. Сериал
**18.00** «33 квадратных метра». Дачные истории.
**18.30** **, 2.30 «ДОКТОР ХАУС»**. Сериал
**21.00** **«ЕВЛАМПИЯ РОМАНОВА. СЛЕДСТВИЕ ВЕДЕТ ДИЛЕТАНТ 2». «Гадюка в сиропе»**, 3-я серия. Сериал
**22.00** **, 4.55 «ОНА НАПИСАЛА УБИЙСТВО»**. Детектив **«Помутнение разума»**. (США).
**23.00** Необычные дома мира.
**23.30** **«ВЫСОКАЯ СЬЕРРА»**. Х/ф (США).
**5.40** Музыка.

## УДИВИТЕЛЬНАЯ ЖИЗНЬ

**6.05** **«Я МЕЧТАЮ»**. Сериал
**6.30** **, 13.20, 15.05, 16.30, 17.25, 20.45, 21.20** Мультфильм.
**6.32** **, 7.30, 9.30, 10.50, 11.30, 12.55, 13.30, 15.00, 15.30, 16.55, 17.30, 18.55, 19.30, 20.40, 21.15, 22.50, 23.30** Музыка.
**6.35** «Красочная планета».
**8.00** «Рожденные играть».
**8.30** «Безумная депрессия со Стивеном Фраем». Док. фильм
**10.05** «Выходные дни. Берлин».
**10.35** **, 20.35** «Внезапная слава».
**10.40** **, 15.20** «Хочу все знать».
**10.55** «Хроники разрушенного дома».
**12.00** «Как жить дольше».
**12.50** «Жизнь дикой природы».
**13.00** «Изюминка».
**13.25** **, 19.00** «Моменты истины».
**14.05** «Мифы Северной Пальмиры». Док. фильм
**14.30** «Природные лекарства».
**14.35** «Современный дизайн».
**15.15** «На грани».
**16.00** «Все о здоровье».
**17.00** «Познаем мир вместе».
**18.05** «Экспедиция вокруг света: три в одном».
**19.05** «Жизнь».
**20.00** «Йога как терапия».
**20.50** «Открытки».
**22.00** «Религии мира».
**22.55** «На всех широтах».
**23.00** «Образ будущего». Док. фильм

## НАЦИОНАЛЬНАЯ ГЕОГРАФИЯ

**6.00** Критическая ситуация: Аполлон 13.
**7.00** Расследования авиакатастроф: Столкновение над Лос-Анджелесом.
**8.00** **, 8.30** Я не знал этого, 7-я серия.
**9.00** Самый совершенный крокодил.
**10.00** **, 20.00** Я не знал этого, 8-я серия.
**10.30** Веселая наука, 8-я серия.
**11.00** **, 16.00** Грандиозные переезды: Огромные церкви.
**12.00** **, 17.00, 19.00, 22.00, 4.00** Суперсооружения: Станция на Южном полюсе.
**13.00** Реальность или фантастика? Снежный человек.
**14.00** Охота на ученых Гитлера.
**15.00** Американский бизон: борьба за возвращение.
**18.00** Мир хищников: Большая белая акула.
**20.30** Я не знал этого, 8-я серия.
**21.00** Магеры.
**23.00** **, 2.00, 5.00** Грандиозные переезды: Старинные дома.
**0.00** **, 3.00** Суперсооружения: Квин Мэри 2.
**1.00** Расследования авиакатастроф: Исчезновение рейса 21.

## ЭКСПЛОРЕР

**7.00** **, 13.00** «Осторожно – опасность!» Док. сериал (США).
**8.00** **, 14.00** «Племя». Док. сериал (Великобритания).
**9.00** **, 9.30, 15.00** «Звезды и колеса». Док. сериал (Великобритания).
**10.00** **, 16.00** «Дневники смерти». Док. сериал (Великобритания).
**10.30** **, 16.30** «Трагедия Уэйко». Док. фильм (Великобритания).
**12.00** **, 18.00** «Отличные путешествия». Док. сериал (Великобритания).
**15.30** «Звезды и колеса». Док. сериал (Великобритания).
**19.00** «Человеческий инстинкт». Док. сериал (Великобритания).
**20.10** «Большое амазонское приключение Ленни». Док. фильм (Великобритания).
**21.00** «Дрэгстер против дрэгстера». Док. сериал (Канада).
**22.00** «Тайны скелетов». Док. сериал (США).
**23.00** «Скрытая камера Макинтайра: Похищение гориллы». Док. фильм (Великобритания).
**0.00** «Дни гладиаторов: анатомия тюремного убийства». Док. фильм (США).

## ДИСКАВЕРИ

**6.00** **, 13.45** Рождение чоппера, 8-я серия.
**6.25** **, 14.10** Наперегонки со временем, 1-я серия.
**7.20** Американские колымаги: Машина «Загадай желание», ч. 1.
**8.15** Как это работает.
**9.10** Головоломы, 4-я серия.
**10.05** Разрушители легенд: Похоронен заживо.
**11.00** Создай мотоцикл: Кори Несс против Эрика Горджеса.
**11.55** Американские колымаги: Машина «Загадай желание».
**12.50** **, 5.05** Гигантские передвижения: Гигантские здания.
**15.05** **, 1.00** Головоломы, 5-я серия.
**16.00** **, 3.45** Из грязи да в князи: США: Плимут Satellite Roadrunner.
**17.00** **, 4.40** Как это работает.
**18.00** **, 2.50** Американский чоппер: Мотоцикл Керолла Шелби, ч. 2.
**19.00** Разрушители легенд: Удар молнии / Проколоть язык.
**20.00** Грязная работенка, 52-я серия.
**21.00** **, 1.55** Настоящие герои.
**22.00** Сквозь огонь и воду, 5-я серия.
**22.30** Сквозь огонь и воду, 6-я серия.
**23.00** Ясновидящие свидетели: Пропавшие без вести.
**0.00** Сценарий катастрофы: С рельсов.

## ПЛАНЕТА ЖИВОТНЫХ

**8.00** Как стать...: Пятнистый леопард.
**9.00** Заповедник в дебрях Африки, 7-я серия.
**10.00** Самые забавные животные планеты.
**11.00** Ветеринарная скорая помощь.
**12.00** Жизнь на конюшне: Новая жизнь.
**12.30** Конские хвосты, 13-я серия.
**13.00** **, 18.00, 1.00, 7.00** Ветеринарная скорая помощь, 8-я серия.
**13.30** **, 18.30, 1.30, 7.30** Дневник большой кошки, 8-я серия.
**14.00** Полиция Хьюстона – отдел по защите животных: Преступное легкомыслие.
**15.00** Охотник за крокодилами: Глубоководные рептилии – морские змеи.
**16.00** Улица лемуров.
**17.00** Зоопарк, который сумел...: Построить с нуля.
**19.00** Полиция Хьюстона – отдел по защите животных, 28-я серия.
**20.00** **, 3.00** Животные от А до Я.
**21.00** **, 2.00** Дневник шимпанзе.
**22.00** **, 4.00** Охотник за крокодилами: Последние приматы Мадагаскара.
**23.00** **, 5.00** Необычные животные Ника Бейкера: Настоящий гремлин.
**0.00** **, 6.00** Отдел по охране животных: полиция Майами: Змеи на воле.

## КАНАЛ ПУТЕШЕСТВИЙ

**9.00** **, 1.00** Жаждущий странник.
**9.30** **, 1.30** Землепроходцы.
**10.30** Далекие берега.
**11.00** За гранью.
**11.30** Лыжный мир.
**12.00** Землепроходцы.
**12.30** Вкус Перу. Северный берег.
**13.00** Всемирный путешественник.
**14.00** Такси за $100.
**14.30** Жаждущий странник.
**15.00** Далекие берега.
**15.30** Страсть к путешествиям.
**16.00** Путешествия по местам виноделия – ЮАР. Стелленбош.
**16.30** Маршруты мечты.
**17.00** **, 20.00, 0.00, 4.00, 8.00** Всемирный путешественник.
**18.00** Путеводитель для искателей приключений.
**19.00** Страсть к путешествиям.
**19.30** Вкус Перу.
**21.00** **, 5.00** Путешествия по стране Оз. Австралия.
**21.30** **, 5.30** Кочевник мира – Китай. Река Янцзы и Великая китайская плотина.
**22.00** **, 6.00** Секреты древнего Китая, ч. 1.
**23.00** **, 7.00** От Пекина до Парижа. Пустыня Гоби.
**23.30** **, 7.30** От Будапешта до Бамако. Величественная Мавритания.
**2.00** Всемирный путешественник. Камбоджа.
**3.00** Кочевник мира – Ближний Восток. Турция.
**3.30** В Азии на распутье. Гуйлинь – Китай.

## РОССИЯ-СПОРТ

**5.40** Автоспорт. ЧМ по ралли. «Ралли Швеции».
**6.45** **, 9.00, 12.55, 15.40, 19.40, 23.55** «Вести-спорт».
**7.00** **, 8.00** «Зарядка с чемпионом».
**7.15** **«Волшебник Изумрудного города»**. Мультфильм
**7.35** **«СКУБИ-ДУ И СКРЭППИ-ДУ»**. Мультсериал (США).
**8.15** **«СВОЯ КОМАНДА»**. Сериал
**8.45** «Мастер спорта».
**9.10** «Скоростной участок».
**9.45** Конькобежный спорт. ЧМ по многоборью.
**11.45** Бобслей. Кубок мира. Четверки.
**13.05** Регби. «Кубок шести наций». Италия – Англия.
**15.10** «Путь Дракона».
**15.55** Хоккей. Чемпионат России. «Авангард» (Омская область) – «Салават Юлаев» (Уфа). Прямая трансляция.
**18.30** Настольный теннис. Чемпионат России.
**19.55** Футбол. Кубок УЕФА. 1/16 финала. «Зенит» (Россия) – «Вильярреал» (Испания). Прямая трансляция.
**22.00** Биатлон. ЧМ. Индивидуальная гонка. Женщины.
**0.05** Волейбол. Лига чемпионов. Мужчины. 1/8 финала. «Фридрихсхафен» (Германия) – «Динамо» (Москва, Россия).
**2.00** Футбол. Кубок УЕФА. 1/16 финала. «Галатасарай» (Турция) – «Байер» (Германия).
**4.05** «Летопись спорта». Самые быстрые и меткие.

## 7-ТВ

**5.00** **– 4.00** 7 новостей. Каждый час.
**7.05** Гандбол. Женщины. ЧР.
**8.05** **«15.0»**. Сериал
**8.30** **«ПЛЯЖ, ЭКСТРИМ И ВСЕ ТАКОЕ»**. Сериал
**9.05** **, 18.20** Лучшие матчи Английской премьер-лиги.
**10.05** **, 16.35** Outrageous and Courageous.
**10.20** **, 14.05, 21.05** NBA Live!
**10.35** **, 17.05, 21.20, 2.05** NHL.
**11.05** **, 17.35, 21.35, 2.45** Предельная глубина.
**11.20** **, 22.35** Академия нахлыста.
**11.35** **, 22.20** Диалоги о рыбалке.
**12.05** **, 17.20, 22.05, 2.30** Мир подводной охоты.
**12.20** Sports Watch.
**13.05** **, 0.05** Пул. Кубок мира 2007.
**15.35** Настольный футбол.
**16.05** Мир свободного спорта.
**18.05** Только не это!
**19.05** NBA 360.
**20.05** The World Game.
**23.05** Football League Show.

## ТЕЛЕКЛУБ

**20.00** **«ШАХМАТИСТ»**. Сериал
**21.00** **«ГРАЖДАНИН НАЧАЛЬНИК 3»**. Сериал
**22.00** **«ГОРЫНЫЧ И ВИКТОРИЯ»**. Сериал
**23.00** **«ТАСС УПОЛНОМОЧЕН ЗАЯВИТЬ…»**. Сериал

## ЕВРОСПОРТ

**10.30** Экстремальный спорт.
**11.00** **, 20.00, 20.45** Футбол. Евроголы.
**11.45** Снукер. Чемпионат Уэльса. День 2.
**12.45** Биатлон. ЧМ.
**14.00** Теннис. Турнир WTA. День 3.
**16.00** **, 0.30** Снукер. Чемпионат Уэльса. День 3.
**19.00** **, 20.15, 2.30** Биатлон. ЧМ.
**21.00** **, 0.25** Избранное по средам.
**21.10** Конный спорт. Кубок мира в Испании (Виго).
**22.10** Конный спорт. Новости.
**22.15** Гольф. Тур PGA. США.
**23.15** Гольф. Европейские тур.
**23.45** Гольф-клуб. Новости гольфа.
**23.50** Парусный спорт. SolOceans.
**0.20** Яхт-клуб.
**1.30** Футбол. Кубок УЕФА. 1/16 финала. Первые матчи.

## ЕВРОПЕЙСКИЕ НОВОСТИ

**8.00** **– 12.30** Новости за завтраком. Каждые 30 минут.
**13.00** **, 13.30, 14.00, 14.30, 17.00, 17.30, 18.00, 18.30** Новости и стиль жизни.
**13.17** **, 13.47, 17.17, 17.47** Европейцы.
**14.17** **, 18.17** Парламент.
**14.47** **, 18.47** Ле маг.
**15.00** **, 15.30, 16.00, 16.30** Новости за ланчем.
**19.00** **– 3.30** Вечерние новости. Каждые 30 минут.
**4.00** **– 7.30** Подробные ночные новости. Каждые 30 минут.

## ПЯТЫЙ КАНАЛ

**6.00** **, 6.35, 7.00, 7.35, 8.00, 8.35, 9.00** «Утро в большой стране».
**6.30** **, 7.30, 8.30, 9.30, 10.30, 12.30, 14.30, 18.30** «Сейчас».
**6.50** **, 7.50, 23.10** «Сейчас о спорте».
**8.50** «Сейчас о спорте».
**9.40** «Живая история».
**10.40** **, 19.00 «СЕРДЦУ НЕ ПРИКАЖЕШЬ»**. Сериал (Россия).
**11.30** «Очарование тигра». Док. фильм (Великобритания).
**12.00** «Тайны кругов на полях». Док. фильм (Великобритания).
**12.45** «Джон Леннон. Взгляд изнутри». Док. фильм (США).
**13.40** Ток-шоу «Встречи на Моховой». Т. Догилева.
**14.45** «Открытая студия».
**15.50** «Дом быта».
**16.10** **«ЗАТЕРЯННЫЙ МИР»**. Сериал (США).
**17.00** **«СТАРШЕКЛАССНИКИ 2»**. Сериал (Россия).
**17.30** **, 21.00** «Экстренный вызов 112».
**17.35** **«МУЖЧИНЫ НЕ ПЛАЧУТ»**. Сериал (Россия).
**20.00** **«АГЕНТСТВО «ЛУННЫЙ СВЕТ»**. Сериал (Великобритания – США).
**21.30** «Сейчас о главном».
**22.15** «Живая история». «Еще раз про любовь. Последний день оттепели».
**23.25** **«ЭННИ ХОЛЛ»**. Х/ф (США).
**1.15** **«ЛИКВИДАТОР»**. Х/ф (Великобритания).
**3.15** **«БУМАЖНЫЕ КУКЛЫ»**. Сериал (США).

## ДТВ

**6.00** Удачное утро.
**6.50** **, 5.05** Музыка.
**6.55** Телемагазин.
**7.25** **, 7.40, 8.10** Мультфильм.
**7.55** Мультфильм.
**8.30** **, 20.00** Самое смешное видео.
**9.00** **«АГЕНТСТВО АЛИБИ»**. Сериал
**9.30** **, 14.00, 17.30** Судебные страсти.
**10.30** **«ЗЛОЙ ДУХ ЯМБУЯ»**. Х/ф
**12.30** «Утомленные славой». Док. фильм
**13.00** **«КРУТОЙ УОКЕР»**. Сериал
**15.00** **, 21.30 «БЕЗМОЛВНЫЙ СВИДЕТЕЛЬ»**. Сериал
**15.30** **, 22.00 «МОРСКАЯ ПОЛИЦИЯ: СПЕЦОТДЕЛ»**. Сериал
**16.30** **«ДИАГНОЗ: УБИЙСТВО»**. Сериал
**18.30** **, 23.30** Невероятная коллекция мистера Рипли.
**19.30** **, 4.40** «Каламбур».
**20.30** **«ОПЕРА. ХРОНИКИ УБОЙНОГО ОТДЕЛА»**. Сериал
**23.00** **, 0.55** Голые и смешные.
**0.25** «Карданный вал +».
**1.25** «Маски-шоу».
**1.55** Ночной клуб.
**3.55** **«РЫЦАРЬ ДОРОГ»**. Сериал

## РБК

**6.00** **– 5.30** Новости. Каждые 30 минут.
**6.10** **, 6.35, 7.10, 7.35, 8.10, 8.35, 9.10, 10.10, 11.15, 12.10, 13.10, 14.10, 15.10, 16.10, 17.15, 19.10, 20.10, 23.15, 2.10, 3.10, 4.10, 5.10** Рынки.
**6.20** **, 7.15, 8.15, 9.15, 10.20** Обзор российской прессы.
**6.45** **, 7.40, 8.40, 10.35, 5.48** Обзор зарубежной прессы.
**6.50** **, 7.45, 8.45, 9.50, 5.52** Бизнес-стиль.
**7.20** **, 8.20, 9.20, 5.40** Афиша.
**7.25** **, 8.25, 9.24, 10.24, 5.44** Autonews.
**7.50** **, 16.20, 22.50, 0.20, 4.20** Отдых и туризм.
**8.50** **, 14.50, 17.50, 3.20** Звездная пыль.
**9.35** **, 22.35** Зарубежный бизнес.
**10.40** Открытие торгов в России.
**10.50** **, 18.50, 2.20, 5.20** Азбука инвестора.
**11.20** В фокусе.
**12.15** **, 14.35, 18.35** Новости компаний.
**12.35** Капитал.
**13.35** **, 3.35** Сфера интересов.
**13.55** Назначения и отставки.
**15.20** В фокусе.
**16.35** Капитал.
**17.35** Открытие торгов в Америке.
**18.10** Итоги торгов в России.
**19.35** Рекламная пауза.
**20.35** **, 2.35** Диалог.
**21.10** **, 1.10** Интрига дня.
**22.00** **, 0.30** Мир сегодня.
**23.35** Сфера интересов.
**0.10** Итоги торгов в Америке.

## ЗВЕЗДА

**6.00** «Моя страна». Док. сериал
**6.15** **, 3.55** «100 мест, которые надо увидеть за свою жизнь».
**6.30** Мультфильм.
**7.00** «Звезда онлайн».
**9.00** **, 13.00, 16.00, 18.00, 22.00** Новости.
**9.15** **«ЛИНИЯ ЗАЩИТЫ»**, 2-я серия. Х/ф
**10.15** «Лейб-гвардии Гусарский полк. Назначить лучшими». Док. фильм
**11.15** **, 0.15** «Тайны затонувших кораблей». Док. сериал
**11.40** **«СЕМНАДЦАТЬ МГНОВЕНИЙ ВЕСНЫ»**, 7-я серия. Х/ф
**13.15** «Покер с резидентом. Дело 1963 года». Док. фильм
**13.45** «Меч в ножнах».
**14.15** 1-я серия **, 5.05 «ТРИДЦАТЬ СЛУЧАЕВ ИЗ ЖИЗНИ МАЙОРА ЗЕМАНА»**, 1-я серия. Х/ф
**15.30** **, 3.30** «Путеводная звезда».
**16.20** **, 0.40 «НАЗНАЧАЕШЬСЯ ВНУЧКОЙ»**, 2-я серия. Х/ф
**18.30** **, 4.10 «МЕГРЭ»**, 23-я серия. Х/ф
**19.30** **«СЕМНАДЦАТЬ МГНОВЕНИЙ ВЕСНЫ»**, 8-я серия. Х/ф
**20.40** «Шереметьево. Тайный визит. Дело 2001 г.»
**21.10** «Ялтинская конференция». Док. фильм
**22.25** **«ЛИНИЯ ЗАЩИТЫ»**, 3-я серия. Х/ф
**23.25** **«ДЕТЕКТИВ МОНК»**, 3-я серия. Х/ф
**2.00** **«ВОЗВРАЩЕНИЕ ХОДЖИ НАСРЕДДИНА»**. Х/ф

## ТВ-1000

**4.00** **, 22.30 «НЕ УМИРАЙ В ОДИНОЧКУ»**. Триллер (США).
**6.00** **«РЕВОЛЬВЕР»**. Боевик (Франция – Великобритания).
**10.00** **«ХРОНИКИ ХУАДУ: ЛЕЗВИЕ РОЗЫ»**. Боевик (Гонконг).
**12.00** **«ИМБИРЬ И КОРИЦА»**. Комедия (Италия – Греция).
**14.00** **«ВМЕСТЕ»**. Драма (Швеция – Дания – Италия).
**16.00** **«СВАДЬБА НА РОЖДЕСТВО»**. Комедия (США).
**18.00** **«ТОРМОЗ»**. Драма (США).
**20.00** **«ТРАФФИК»**. Драма (США, 2000 г.)
**Режиссер: С. Содерберг. В ролях: М. Дуглас, К. Зета-Джонс, Б. Д. Торо.**
Верховный судья возглавляет борьбу против распространения наркотиков. Неожиданно выясняется, что его несовершеннолетняя дочь пристрастилась к героину...

## МТВ

**6.00** Музыка на завтрак.
**9.00** **, 19.30** Детектор лжи.
**9.30** **, 22.00 «КЛИНИКА!»** Сериал
**10.00** «Звезды. Здесь и сейчас». А. Свиридова.
**10.30** **, 19.00** «Live с Биланом 2».
**11.00** **«КЛУБ»**. Сериал
**12.00** **, 16.00** Пятеро в отрыве.
**13.00** «Народный чарт».
**14.00** **, 23.45** Музыка навсегда.
**14.45** **, 23.00** News блок Daily.
**15.00** **, 21.00 «ТУРЕЦКИЙ ДЛЯ НАЧИНАЮЩИХ»**. Сериал
**17.00** Тихие игры.
**17.30** Икона видеоигр: «Sledgehammer».
**18.00** Музыка на злобу дня.
**18.30** Я хочу лицо Brooke Burke.
**20.00** Звезда в кубе.
**20.30** Звездный стиль: Angelina Jolie.
**22.30** Южный парк.
**23.15** Виртуальный мясотряс.
**1.00** «Лови удачу».
**2.00** Музыка на ночь.

## MCM TOP

**8.00** **, 19.00** Лучшее. Колледж. СМС.
**11.00** **, 15.00** Лучшее. Микс. Плейлист.
**14.00** **, 23.00** Лучшее. Альбомы.
**22.00** Лучшее. Грув.
**2.00** Лучшее. Звезды.
**3.00** Лучшее. Ночь. Плейлист.

## JETIX

**8.00** **, 12.10, 15.30 «YIN YANG YO!»**
**8.20** **, 10.55, 18.00 «ИГГИ АРБАКЛ»**.
**8.45** **, 11.45 «W.I.T.C.H. ВЕДЬМА»**.
**9.10** **, 13.50, 18.40 «ТОТАЛИ СПАЙС»**.
**9.30** **«PUCCA»**.
**9.40** **, 13.00, 20.15, 22.35 «POWER RANGERS: МИСТИЧЕСКАЯ СИЛА»**.
**10.05** **, 10.30, 19.30, 21.45, 0.05 «H2O – ПРОСТО ДОБАВЬ ВОДЫ»**.
**11.20** **, 16.40 «ЧТО С ЭНДИ?»**
**12.35** **, 16.15 «ГОРОДСКИЕ СПАСАТЕЛИ»**.
**13.25** **, 20.35, 23.00 «POWER RANGERS: МИСТИЧЕСКАЯ СИЛА»**.
**14.15** **, 19.05 «ТОТАЛИ СПАЙС»**.
**14.40** **, 15.05 «ДЕТКИ ИЗ КЛАССА 402»**.
**15.50** **«НЕВЕРОЯТНЫЕ ПРИКЛЮЧЕНИЯ КОСМИЧЕСКОЙ КОМАНДЫ»**.
**17.10** **«ЧТО С ЭНДИ?»**
**17.35** **«ТОФУС»**.
**18.20** **«ИГГИ АРБАКЛ»**.
**19.50** **, 22.10, 0.30 «H2O – ПРОСТО ДОБАВЬ ВОДЫ»**.
**21.00** **, 21.20, 23.20, 23.45 «НАРУТО»**.
**0.50** **«НОВАЯ СЕМЕЙКА АДАМС»**.
**1.15** **, 1.35 «КОМАНДА СУПЕРОБЕЗЬЯНОК»**.

## ХОЛЛМАРК

**1.00** **«ЖИЗНЬ НЕ СКАЗКА»**. Х/ф (США).
**2.30** **«ЛУЧШИЕ ВРАГИ»**. Х/ф
**4.15** **«ТО, ЧЕГО НЕ ВИДИТ ГЛАЗ»**. Х/ф (Канада).
**6.00** **«ЖИЗНЬ НА УЛИЦЕ ЛИБЕРТИ»**. Х/ф
**7.30** **, 13.45 «ТАИНСТВЕННАЯ ЖЕНЩИНА – СЕКРЕТ ИГРЫ»**. Х/ф
**9.15** **«ДОЧЕРИ МАКЛЕОДА 6»**, Сериал ч. 168. (Австралия).
**10.15** **, 15.30 «ДЖЕЙН ДОУ: ОПАСНЫЕ ИГРЫ»**. Детектив
**12.00** **, 17.15 «СЕМЬЯ В ПОДПОЛЬЕ»**. Х/ф (Канада).
**19.00** **«ДОЧЕРИ МАКЛЕОДА 6»**, Сериал ч. 169. (Австралия).
**20.00** **«СПАСИТЕ НАШИ ДУШИ»**. Х/ф (США).
**21.30** **«МАКБРАЙД: УБИЙЦА-ХАМЕЛЕОН»**. Детектив
**23.15** **«ЦИРК ПРИЕХАЛ»**. Х/ф (США, 1981 г.)
**Режиссер: Б. Сагал. В ролях: Э. Монтгомери, К. Пламмер.**
Когда в город приехал цирк, женщина решила резко изменить свою жизнь и присоединиться к артистам. Она сыграла важную роль в их выступлениях...

## Муз-ТВ

**5.00** **, 8.25, 12.35, 16.25, 0.35, 3.00** «Муз-ТВ хит».
**6.00** **, 10.00, 2.00** «Наше».
**7.00** **, 17.25, 23.30** «Твой выбор».
**8.00** **, 12.20, 18.25, 23.15** Pro-новости.
**8.10** **«ЛОЛА И ВИРДЖИНИЯ»**. Мультсериал
**11.00** **, 20.55** Звезды зажигают.
**11.55** **, 22.25** «Полный фэшн».
**14.50** «Алфавит».
**15.00** «Хит лист».
**15.55** «Faq».
**18.40** «Вкус любви 2».
**19.30** «Испытание верности».
**20.00** «Мультяшка».
**21.55** «Полиция моды».
**22.55** **«УЛЕТНЫЙ TRIP»**. Мультсериал

## MEZZO

**8.00** **, 15.30** Дивертимеццо.
**12.00** Классический танец.
**13.55** «Мари-Аньес Гийо, звезда оперы». Док. фильм
**14.30** Классическая музыка.
**20.05** «Бетховен в Перигоре».
**20.35** Классическая музыка. Сонаты Бетховена исп. А. Демаркетт и М. Дальберто.
**21.45** «Мишель Дальберто».
**22.10** Классическая музыка. Ивони Кенни исполняет арию из оперы Моцарта «Так поступают все».

## РЕН ТВ Тула

**6.00** Утренний музыкальный канал.
**6.40** **, 12.00** «Африка: карлики и великаны», Док. фильм ч. 1.
**7.05** «Рекламный облом».
**7.30** **«СТУДЕНТЫ»**. Сериал
**8.30** **, 21.00 «СОЛДАТЫ 14»**. Сериал
**9.30** **, 12.30, 19.30** «24».
**10.00** **, 18.00 «ЛАНДЫШ СЕРЕБРИСТЫЙ»**. Сериал
**11.00** «Час суда».
**13.00** «Званый ужин».
**14.00** **, 2.30 «СЕКРЕТНЫЕ МАТЕРИАЛЫ»**. Сериал (США).
**15.00** **«КРАСНЫЙ СКОРПИОН»**. Боевик (США).
**17.00** **, 20.00 «ТРЮКАЧИ»**. Сериал
**19.00** «Нарушители порядка».
**22.00** «Приговор без суда».
**22.40** Футбол. Кубок УЕФА. 1/16 финала. «Марсель» (Франция) – «Спартак» (Россия).
**0.45** **«ПРОВОДНИК»**. Х/ф (Норвегия).
**3.30** **«СПЯЩИЙ ЛАГЕРЬ: КРОВАВЫЕ КАНИКУЛЫ»**. Х/ф (США).
**5.15** **«КОРОЛЬ КВИНСА»**. Сериал
**5.45** Ночной музыкальный канал.

## XXI ВЕК

**10.00** **, 18.00, 2.00 «ТАЙНЫ ДВОРЦОВЫХ ПЕРЕВОРОТОВ»**. Драма Фильм 2. **«Завещание императрицы»**.
**11.30** **, 19.30, 3.30 «ДЕВУШКА В ЗОЛОТЫХ САПОЖКАХ»**. Драма (США).
**13.05** **, 21.05, 5.05 «УБИЙСТВЕННО КРАСИВА»**. Комедия (США – Германия).
**14.45** **, 22.45, 6.45 «ТАМ, ГДЕ СКРЫТА ТАЙНА»**. Триллер (США).
**16.15** **, 0.15, 8.15 «НА ГРАНИЦЕ»**. Драма (США).

## ТДК

**7.00** **, 14.00** Дом живых историй.
**7.28** **, 10.49, 11.49, 12.49, 13.49, 16.49, 17.49, 18.49, 19.49, 23.00, 23.55** Музыка.
**8.05** **, 15.00** Все лучшее, для Вас.
**8.35** **, 11.00, 18.00** Красотка.
**9.00** С добрым утром, любимая!
**10.00** **, 17.00** История успеха.
**12.00** Наши дети.
**13.00** Ваш доктор.
**14.29** **«ДОЛИНА КУКОЛ»**. Сериал
**16.00** Территория моды.
**19.00** Помоги себе сам.
**20.00** Зеркало жизни.
**21.00** Ваш личный психолог.
**22.00** Сексуальная революция.
**23.25** **«ДОЛИНА КУКОЛ»**. Сериал

## МИР

**5.55** **, 18.55** Афиша.
**6.00** **, 7.15, 8.00, 2.15** Содружество.
**6.30** **«ОБЖ»**, 64-я серия. Сериал
**7.00** **, 10.00, 13.00, 16.00, 19.00, 22.00** Новости Содружества.
**7.45** Коммерческая программа.
**8.30** «Общий интерес».
**9.00** **«РУССКИЕ АМАЗОНКИ 2»**, 10-я серия. Сериал
**10.15** **, 21.00** «Спорная территория».
**11.15** «Спецрепортаж».
**11.30** **«ДИКАЯ ЛУНА»**, 43-я серия. Сериал
**12.30** «Следователи и экстрасенсы», 9-я серия. Док. сериал
**13.15** «Студия 60Х90».
**13.25** **, 23.25 «ПАРЕНЬ ИЗ НАШЕГО ГОРОДА»**. Х/ф
**15.15** «Учим английский».
**15.30** **«ОБЖ»**, 65-я серия. Сериал
**16.25** **, 1.15** «Опасность крупным планом», 3-я серия. Док. сериал
**16.50** «Планета Vision представляет».
**17.25** **, 2.45** «Час суда. Дела семейные».
**18.25** **, 3.45** «Лучшее из Джентльмен-шоу».
**19.25** «Акценты».
**19.45** **«РУССКИЕ АМАЗОНКИ 2»**, 11-я серия. Сериал
**20.45** «Тик-так».
**22.25** **«БЛАГОРОДНЫЕ МОШЕННИКИ»**, 7-я серия. Сериал
**1.45** Телемагазин.

## ШКОЛЬНИК

**7.55** **, 15.55, 23.55** Программа передач.
**8.00** **, 16.00, 0.00** «Москва на все времена»: «Историко-архитектурный заповедник Коломенское».
**8.30** **, 16.30, 0.30** История 10 класс. «Культура и наука в 20-е годы».
**9.15** **, 17.15, 1.15** «Телевикторина».
**9.25** **, 17.25, 1.25** Алгебра 10 класс. «Построение графиков и исследование функций».
**10.10** **, 18.10, 2.10** «Опасная зона».
**10.30** **, 18.30, 2.30** Физика 10 класс. «Источники тока. Закон Ома для полной цепи».
**11.15** **, 19.15, 3.15** «Педсовет»: «Московский парк Сокольники», ч. 1.
**11.35** **, 19.35, 3.35** Русский язык 10 класс. «Н и НН в разных частях речи».
**12.30** **, 20.30, 4.30** Телеигра «Идущие вперед».
**13.00** **, 21.00, 5.00** «На переднем крае»: «Как построить будущее?»
**13.30** **, 21.30, 5.30** «Педсовет».
**13.45** **, 21.45, 5.45 «БОЛЬШАЯ ЖИЗНЬ»**, Х/ф ч. 1.

## ФИЛЬМ ДНЯ

**ТНТ, 22.00**

### «СЕКС И 101 СМЕРТЬ». (США, 2007 г.)

**Неожиданно выясняется, что под женской красотой может скрываться убийца… (Вайнона РАЙДЕР)**

**Режиссер: Дэниел Уокерс.**

**В ролях: Саймон Бейкер, Вайнона Райдер, Лесли Бибб, Танк Сейд, Пэттон Освальт.**

**Комедия/Драма.** Родерик Бланк получает электронное письмо со списком всех его подружек, прошлых и даже будущих. Он увлекается этой игрой и находит каждую из списка только лишь для того, чтобы понять: все, что ему нужно, – это любовь...

## ПЕРВЫЙ КАНАЛ

**5.00** Новости.
**5.05**, **7.15** «Доброе утро!»
**7.05** «Выборы Президента России 2008».
**9.00** Новости.
**9.20** «Малахов +».
**10.20** «Модный приговор».
**11.20** «Контрольная закупка».
**12.00** Пресс-конференция Президента РФ В.В. Путина.
**14.00** Другие новости.
**14.30** «Хочу знать».
**15.00** Новости.
**15.20** «Сергей Есенин. Ночь в «Англетере».
**16.10** **«ОГОНЬ ЛЮБВИ»**. Сериал

Михаил Химичев

**17.00** «Федеральный судья».
**18.00** Вечерние новости.
**18.20** «Пусть говорят».
**19.10** «След».
**20.00** **«ПРИНЦЕССА ЦИРКА»**. Сериал
**21.00** «Время».
**21.45** **«ГРОМОВЫ. ДОМ НАДЕЖДЫ»**. Сериал
**22.50** «Человек и закон».
**23.40** Ночные новости.
**23.50** «Судите сами».
**0.40** «Доброй ночи».
**1.40** **«ЭКС-ЛЮБОВНИК»**. Комедия (США, 2007 г.)

Аманда Пит

**Режиссер: Дж. Перетц. В ролях: З. Брэфф, А. Пит, Дж. Бэйтман.**
Том никогда не заботился о карьере. А зачем? Его жена всегда была рада работать за троих. Но рождение ребенка заставляет бизнес-леди остаться дома…

**3.00** Новости.
**3.05** **«СМЕРТЬ КОРОЛЕВЫ»**. Комедия

## РОССИЯ ТВ Тула

**5.00** «Доброе утро, Россия!»
**6.35**, **7.35, 8.35** «Местное время. Вести – Тула».
**8.50** **«ВЫЗОВ»**. Сериал
**10.45** «Вести. Дежурная часть».
**11.00** «Вести».
**11.35** «Местное время. Вести – Тула».
**12.00** Пресс-конференция Президента РФ В. В. Путина.

Владимир Путин

**14.00** «Вести».
**14.20** «Местное время. Вести – Тула».
**14.40** **«МАЧЕХА»**. Сериал
**15.35** «Суд идет».
**16.30** «Кулагин и партнеры».
**17.00** «Вести».
**17.30** «Местное время. Вести – Тула».
**17.50** «Вести. Дежурная часть».
**18.05** **«ЖЕНЩИНА БЕЗ ПРОШЛОГО»**. Сериал
**19.00** **«РОДНЫЕ ЛЮДИ»**. Сериал
**20.00** «Вести».
**20.30** «Местное время. Вести – Тула».
**20.50** «Спокойной ночи, малыши!»
**21.00** **«ВЫЗОВ»**. Сериал
**22.55** «Выборы-2008».
**0.05** «Вести +».
**0.25** **«АВИАТОР»**. Х/ф (США – Япония – Германия, 2004 г.)

Лонардо Дикаприо

**Режиссер: М. Скорсезе. В ролях: Л. ДиКаприо, А. Элда, А. Болдуин.**
После смерти отца Говарду достаются 75% акций компании «Hughes Tool Co». И он превращает небольшую фабрику в гигантское, бурлящее жизнью предприятие...

**3.40** **«ДЕРЖИ МЕНЯ КРЕПЧЕ»**. Сериал
**4.45** «Дорожный патруль».

## СТС Тула

**6.00** **«ЧУДЕСА НАУКИ»**. Сериал
**6.55** **«СМЕШАРИКИ»**. Мультсериал
**7.00** **«МОЯ ПРЕКРАСНАЯ НЯНЯ»**. Сериал
**7.30** **«ПАПИНЫ ДОЧКИ»**. Сериал
**8.00** **«ОДНА НОЧЬ ЛЮБВИ»**. Сериал
**9.00** Новости «fmМедиа».
**9.20** Музыка на канале.
**9.30** **«КОРОЛИ ИГРЫ»**. Сериал
**10.30** **«МОЯ ПРЕКРАСНАЯ НЯНЯ»**. Сериал
**11.30** **«ПЕТЯ ВЕЛИКОЛЕПНЫЙ»**. Сериал
**12.30** **«ВСЯ ТАКАЯ ВНЕЗАПНАЯ»**. Сериал
**13.00** **«СМЕШАРИКИ»**. Мультсериал
**13.30** Новости «fmМедиа».
**13.50** Музыка на канале.
**14.00** **«ПРИКЛЮЧЕНИЯ ВУДИ И ЕГО ДРУЗЕЙ»**. Мультсериал
**14.30** **«ПРИКЛЮЧЕНИЯ ДЖЕКИ ЧАНА»**. Мультсериал
**15.00** **«КОРОЛЬ ЛЕВ. ТИМОН И ПУМБА»**. Мультсериал
**15.30** **«КИМ ПЯТЬ-С-ПЛЮСОМ»**. Мультсериал
**16.00** **«САБРИНА – МАЛЕНЬКАЯ ВЕДЬМА»**. Мультсериал
**16.30** «Галилео».
**17.00** **«МОЯ ПРЕКРАСНАЯ НЯНЯ»**. Сериал
**17.30** **«ТАЙНЫ СМОЛВИЛЯ»**. Сериал
**18.30** Новости «fmМедиа».
**18.50** Музыка на канале.
**19.00** **«ПАПИНЫ ДОЧКИ»**. Сериал
**20.00** **«ОДНА НОЧЬ ЛЮБВИ»**. Сериал
**21.00** **«КОРОЛИ ИГРЫ»**. Сериал
**22.00** **«НЕЧЕГО ТЕРЯТЬ»**. Х/ф (США, 1998 г.)
**Режиссер: С. Одекерк. В ролях: М. Лоуренс, Т. Роббинс, Дж. Эспозито.**
Ник Бин, которому нечего терять, кроме обожаемой жены, застает ее в постели с начальником. В этот момент другой неудачник выходит на улицу в поисках жертвы…

**0.00** Новости «fmМедиа».
**0.20** Музыка на канале.
**0.30** «Кино в деталях» с Ф. Бондарчуком.
**1.30** **«ТАЛИСМАН ЛЮБВИ»**. Сериал
**2.25** **«ЗАКОН И ПОРЯДОК. СПЕЦИАЛЬНЫЙ КОРПУС»**. Сериал
**4.10** **«ТАНЦЫ ПОД ЗВЕЗДАМИ»**. Сериал
**5.00** **«КОРОЛЕВА ЭКРАНА»**. Сериал

## НТВ

**6.00** «Сегодня утром».
**9.00** «Наше все!»
**10.00** «Сегодня».
**10.25** «Борьба за собственность».
**11.00** **«АВТОНОМКА»**. Сериал
**13.00** «Сегодня».
**13.35** **«ЗАКОН И ПОРЯДОК»**. Сериал
**14.35** **«ПЛАН Б»**. Сериал
**15.30** «Чрезвычайное происшествие. Обзор».
**16.00** «Сегодня».
**16.30** **«УЛИЦЫ РАЗБИТЫХ ФОНАРЕЙ»**. Сериал
**18.30** «Чрезвычайное происшествие. Обзор».
**19.00** «Сегодня».
**19.40** **«ЗАКОН И ПОРЯДОК»**. Сериал
**20.40** **«ФОРМУЛА СТИХИИ»**. Сериал
**21.40** **«ПЛАН Б»**. Сериал
**22.40** «Сегодня».
**23.05** «К барьеру!»
**0.20** **«ВЗРЫВАТЕЛЬ»**. Боевик (США).
**2.00** **«ГРУЗ «300»**. Х/ф
**3.35** **«БЕЗ СЛЕДА 4»**. Сериал (США).
**4.30** **«ДЕТЕКТИВ РАШ 3»**. Сериал (США).
**5.15** **«СКОРАЯ ПОМОЩЬ 11»**. Сериал (США).

## ТВ ЦЕНТР Тула

**6.00**, **7.30** «Настроение».
**7.00** «Настроение. Тула».
**8.30**, **11.30, 14.30, 17.30, 20.30** «События».
**8.50** «Выборы Президента РФ».
**9.00**, **11.15, 18.50, 3.30** «Петровка, 38».
**9.10**, **11.45, 14.45, 19.50** «История государства Российского».
**9.15** **«ПОВЕСТЬ О ПЕРВОЙ ЛЮБВИ»**. Х/ф
**11.05** **«БЕЛЫЙ ТАНЕЦ С ПОСЛЕДУЮЩИМ АРЕСТОМ»**. Детектив
**11.55**, **21.00** **«РЕКА-МОРЕ»**. Сериал
**12.50**, **22.00** **«ОФИЦЕРЫ»**. Сериал
**13.55** «Месть». Док. фильм
**14.50** «Марш-бросок».
**15.30** **«ЗАКОН ВОЛЬФА»**. Сериал (Германия).
**16.30** Новое «Времечко».
**17.55** «Деловая Москва».
**18.15** «Фактор жизни».
**19.00** «События. Тула».
**19.25** «Приоритеты власти».
**19.45** «Открытое сердце».
**19.55** «В центре внимания». «Иностранки с сомнительной репутацией».
**23.00** «Ничего личного». Страшная сила искусства.
**23.55** «События. 25-й час».
**0.25** Концерт «История любви».
**1.25** **«ДИКОЕ СЕРДЦЕ»**. Х/ф (Мексика).

## КУЛЬТУРА

**6.30** Канал «Евроньюс».
**10.00**, **20.10, 23.30** «Новости культуры».
**10.20** «В главной роли...»
**10.40**, **1.50, 2.50** Программа передач.
**10.50** **«ШАНХАЙСКИЙ ЭКСПРЕСС»**. Х/ф (США).
**12.15** «Живое дерево ремесел».
**12.25**, **1.55** «Резец и музыка. Сергей Коненков».
**13.05** «Письма из провинции». Новое Усолье (Пермская область).
**13.35** **«СЕРАФИМ ПОЛУБЕС И ДРУГИЕ ЖИТЕЛИ ЗЕМЛИ»**. Х/ф
**15.00** «Дожить до светлой полосы. Татьяна Лиознова».
**15.55** «Порядок слов».
**16.00** **«ВОКРУГ СВЕТА С ВИЛЛИ ФОГОМ»**. Мультсериал
**16.25** Мультфильм
**16.30** **«СОБАКА ПО ИМЕНИ СНОБЗ»**, 3-я серия. Сериал
**16.55** «Король Артур». Док. фильм
**17.05** «Африка у поверхности земли», 11-я серия. Док. сериал
**17.35** «А. Пушкин. «Е. Онегин».
**18.00** «Фургон комедиантов». Лидия Сухаревская и Борис Тенин.
**18.40** «Ночной полет».
**19.10** Зимний Международный музыкальный фестиваль «Сочи-2008». Гала-концерт.
**21.35** «Самарины и Пастернак: воскрешение идеи».
**22.05** «Культурная революция».
**23.00** «Сквозное действие».
**23.55** **«ДИТЯ ПРОСВЕЩЕНИЯ»**, 3-я и 4-я серии. Х/ф
**2.35** «Скальные храмы в Махабалипураме». Док. фильм (Германия).

## ТНТ Тула

**6.00** **«ЛЮБОВЬ И ТАЙНЫ САНСЕТ БИЧ»**. Сериал
**6.55** «Глобальные новости».
**7.00**, **13.30, 19.00** Такси.
**7.30**, **8.20** «Фитнес для тебя».
**7.35**, **8.23, 14.10, 0.50** Информ-Бюро.
**7.40**, **8.27, 0.55** Гороскоп.
**7.45**, **14.15** Музыка на канале.
**8.00**, **19.30, 0.30** Тула: инструкция по применению.
**8.30** «Необъяснимо, но факт».
**9.30** **«САША+МАША»**. Сериал
**10.00**, **18.00, 20.00** **«СЧАСТЛИВЫ ВМЕСТЕ»**. Сериал
**11.00** **«КОТОПЕС»**. Мультсериал
**11.30** **«ДИКАЯ СЕМЕЙКА ТОРНБЕРРИ»**. Мультсериал
**12.00** **«ЭЙ, АРНОЛЬД»**. Мультсериал
**12.30** **«ОХ, УЖ ЭТИ ДЕТКИ!»** Мультсериал
**13.00** **«ТОТАЛЛИ СПАЙС»**. Мультсериал
**14.00**, **19.50** Если завтра ремонт.
**14.45**, **21.00** «Дом 2. Город любви».
**15.45** **«СЕКС И 101 СМЕРТЬ»**. Комедия (США).
**20.00** **«СЧАСТЛИВЫ ВМЕСТЕ»**. Сериал
**22.00** **«МОЙ ЛУЧШИЙ ЛЮБОВНИК»**. Комедия (США).
**0.00** «Дом 2. После заката».
**1.00** Наши песни.
**1.15** Клуб бывших жен.
**2.15** **«КАНИКУЛЫ НА МАЙОРКЕ»**. Комедия (Германия).

## ТВ-3 Тула

**6.00**, **8.30** Мультфильм.
**7.15** **«Ползучее войско»**. Мультфильм
**7.45** **«Уолтер Мелон»**. Мультфильм
**8.15** **«Ферма чудища»**. Мультфильм
**9.30** **«ДЕТИ ВЕТРА»**. Х/ф (Франция).
**11.30**, **15.00** Успеть за 23 минуты.
**12.00** «Разрушители мифов». Док. фильм (США).
**13.00** **«ЗВЕЗДНЫЕ ВРАТА»**, 110-я серия. Сериал (США).
**14.00** **«МЕДИУМ»**, 4-я серия. Сериал (США).
**15.30** «Упс!»
**16.30** **«ТОММИ-ОБОРОТЕНЬ»**, 4-я серия. Сериал (Канада).
**17.00** **«ЗВЕЗДНЫЕ ВРАТА»**, 111-я серия. Сериал (США).
**18.00** **«КРЕПКИЙ ОРЕШЕК ДЖЕЙН»**, 15-я серия. Сериал (Канада – США).
**19.00** **«МЕДИУМ»**, 5-я серия. Сериал (США).
**20.00** «Городские легенды». Док. фильм «Москва. Марьина роща».
**21.00** **«БЕОВУЛЬФ И ГРЕНДЕЛЬ»**. Х/ф (Канада – Великобритания).
**23.00** **«ВЕДЬМА»**, 4-я серия. Сериал (Великобритания).
**0.00** **«ЧЕРНОЕ РОЖДЕСТВО»**. Х/ф (США).
**2.00** Культ наличности.
**5.00** Муз. Relaks.

## ДОМАШНИЙ

**6.30** **«Приключения Стремянки и Макаронины».**
**7.00**, **20.30** Домашние сказки.
**7.30** «Что мы знаем о еде?» История сладости «Машмеллоу».
**8.00**, **19.30** **«КЛОН»**. Сериал
**9.00**, **16.00** «Дела семейные».
**10.00**, **14.00, 1.50** Все под контролем.
**11.00** «Лига пациентов». Недетские истории.
**12.00** **«ЕВЛАМПИЯ РОМАНОВА. СЛЕДСТВИЕ ВЕДЕТ ДИЛЕТАНТ 2». «Гадюка в сиропе»**, 3-я серия. Сериал
**13.00** Мир в твоей тарелке.
**15.00**, **3.30** «Лига пациентов». Цена красоты.
**17.00**, **4.20** **«НАПЕРЕКОР СУДЬБЕ»**. Сериал
**18.00** «33 квадратных метра». Дачные истории.
**18.30**, **2.50** **«ДОКТОР ХАУС»**. Сериал
**21.00** **«ЕВЛАМПИЯ РОМАНОВА. СЛЕДСТВИЕ ВЕДЕТ ДИЛЕТАНТ 2». «Гадюка в сиропе»**, 4-я серия. Сериал
**22.00**, **5.05** **«ОНА НАПИСАЛА УБИЙСТВО»**. Детектив. **«Леди в озере»**. (США).
**23.00** Необычные дома мира.
**23.30** **«ПРИНЦ И ХОРИСТКА»**. Комедия (Великобритания).

## УДИВИТЕЛЬНАЯ ЖИЗНЬ

**6.05** «Выходные дни».
**6.35**, **12.35** «Внезапная слава».
**6.40**, **11.20** «Хочу все знать».
**6.50**, **7.30, 8.55, 9.30, 11.00, 11.30, 12.40, 13.15, 14.50, 15.30, 16.50, 17.30, 18.50, 19.30, 20.55, 21.30, 22.55, 23.30** Музыка.
**6.55** «Хроники разрушенного дома».
**7.20**, **9.20, 11.05, 12.45, 13.20, 16.55, 18.55, 20.30, 21.25** Мультфильм.
**8.00** «Как жить дольше».
**8.50** «Жизнь дикой природы».
**9.00**, **16.30** «Изюминка».
**9.25**, **23.00** «Моменты истины».
**10.05** «Мифы Северной Пальмиры». Док. фильм
**10.30** «Природные лекарства».
**10.35** «Современный дизайн».
**11.15** «На грани».
**12.00** «Йога как терапия».
**12.50** «Открытки».
**14.00** «Религии мира».
**14.55** «На всех широтах».
**15.00** «Образ будущего». Док. фильм
**16.00** «Страсти по насекомым».
**16.25** «Выпьем чаю».
**17.00** «Звуки тропиков».
**18.05** «Пению Пению – черепахи в море Целебес». Док. фильм
**19.05** «Только здесь».
**20.00** «Все о здоровье».
**20.40** «Отчего и почему».
**21.00** «Познаем мир вместе».
**22.05** «Экспедиция вокруг света: три в одном».
**23.05** «Жизнь».

## НАЦИОНАЛЬНАЯ ГЕОГРАФИЯ

**6.00** Суперсооружения: Квин Мэри 2.
**7.00** Расследования авиакатастроф: Исчезновение рейса 21.
**8.00**, **8.30** Я не знал этого, 8-я серия.
**9.00** Магеры.
**10.00**, **20.00** Я не знал этого, 9-я серия.
**10.30** Веселая наука, 9-я серия.
**11.00**, **16.00** Под кожей крокодила.
**12.00**, **17.00** Самый совершенный крокодил.
**13.00** Реальность или фантастика? Чудовища озер.
**14.00** Нюрнбергский процесс: суд над Германом Герингом.
**15.00** Долина волков.
**18.00** С точки зрения науки – Дело о планете Земля: Нападения акул.
**19.00** Суперсооружения: Туннель через пролив Ла-Манш.
**20.30** Я не знал этого, 9-я серия.
**21.00** Суперкрокодил.
**22.00**, **4.00** Суперсооружения: Мост Милло.
**23.00**, **2.00, 5.00** Все о гадюках.
**0.00**, **3.00** Путешественник: Суперзмеи.
**1.00** Расследования авиакатастроф: Пикирование в бездну.

## ЭКСПЛОРЕР

**7.00**, **13.00** «Человеческий инстинкт». Док. сериал (Великобритания).
**8.00**, **14.00** «Большое амазонское приключение Ленни». Док. фильм (Великобритания).
**9.00**, **15.00** «Дрэгстер против дрэгстера». Док. сериал (Канада).
**10.00**, **16.00** «Тайны скелетов». Док. сериал (США).
**11.00**, **17.00** «Скрытая камера Макинтайра: Похищение гориллы». Док. фильм (Великобритания).
**12.00**, **18.00** «Отличные путешествия». Док. сериал (Великобритания).
**19.00** «Анатомия землетрясения». Док. фильм (США).
**20.10** «Племя». Док. сериал (Великобритания).
**21.00**, **21.30** «Звезды и колеса». Док. сериал (Великобритания).
**22.00** «Бокс «белых воротничков». Док. сериал (Великобритания).
**22.30** «Южно-сиднейская история». Док. сериал (Австралия).
**23.00** «Наш мир: настоящий Бангкок Хилтон». Док. фильм (Великобритания).
**0.00** «Любительское порно». Док. фильм (Великобритания).

## ДИСКАВЕРИ

**6.00**, **13.45** Рождение чоппера, 9-я серия.
**6.25**, **14.10** Наперегонки со временем, 2-я серия.
**7.20**, **11.55** Американские колымаги: Машина «Загадай желание», ч. 2.
**8.15** Как это работает, 63-я серия.
**8.45** Как это работает, 64-я серия.
**9.10** Головоломы, 5-я серия.
**10.05** Разрушители легенд: Удар молнии / Проколоть язык.
**11.00** Из грязи да в князи: США: Плимут Satellite Roadrunner.
**12.50**, **5.05** Экстремальные машины: вооруженные силы: Военно-воздушные силы.
**15.05**, **1.00** Головоломы, 6-я серия.
**16.00**, **3.45** Рухлядь? Нет, машина!, 1-я серия.
**16.30**, **4.10** Рухлядь? Нет, машина!, 2-я серия.
**17.00**, **4.40** Как это работает, 65.
**17.30** Как это работает, 1-я серия.
**18.00**, **2.50** Американский чоппер: Мотоцикл Линкольн, ч. 1.
**19.00** Разрушители легенд: Вонючая машина.
**20.00** Грязная работенка, 53-я серия.
**21.00**, **1.55** Вершина злодейства: Искупление.
**22.00** Архивы ФБР: Восстание в раю.
**23.00** Ясновидящие свидетели: Разбитая семья.
**0.00** Сценарий катастрофы: Разрушения в пустыне.

## ПЛАНЕТА ЖИВОТНЫХ

**8.00** Как стать...: Гиена.
**9.00** Обезьяньи проделки.
**10.00** Самые забавные животные планеты.
**11.00** Добыча хищника: Огромные размеры.
**11.30** Добыча хищника: Армии.
**12.00**, **16.00** Перед лицом опасности: Акулы, гигантские ящерицы и белый носорог.
**12.30**, **16.30** Перед лицом опасности: Гиганские белые акулы, морские крокодилы, шимпанзе и тюлени Ведделла.
**13.00**, **18.00, 1.00, 7.00** Ветеринарная скорая помощь, 9-я серия.
**13.30**, **18.30, 1.30, 7.30** Дневник большой кошки, 1-я серия.
**14.00** Полиция Хьюстона – отдел по защите животных: Самые нежеланные.
**15.00** Необычные животные Ника Бейкера: Настоящий гремлин.
**17.00** Охотник за крокодилами: Последние приматы Мадагаскара.
**19.00** Полиция Хьюстона – отдел по защите животных.
**20.00**, **3.00** Поместье сурикат.
**21.00**, **2.00** СОС дикой природы.
**22.00**, **4.00** Полиция Хьюстона – отдел по защите животных.
**0.00**, **6.00** Отдел по охране животных: полиция Майами: Питон-маниакальный убийца.

## КАНАЛ ПУТЕШЕСТВИЙ

**9.00**, **1.00** Жаждущий странник.
**9.30**, **1.30** Путешествие со вкусом. Северный Таиланд.
**10.00**, **18.30** Землепроходцы.
**10.30** Далекие берега.
**11.00** За гранью.
**11.30** Путешествия 2008. Февраль.
**12.00** Лыжный мир.
**12.30** Несравненная Италия.
**13.00** Всемирный путешественник.
**14.00** Такси за $100.
**14.30** Жаждущий странник.
**15.00** Землепроходцы.
**15.30** Страсть к путешествиям.
**16.00** Первозданный мир.
**16.30** Вива. Ритм улиц.
**17.00**, **0.00, 8.00** Всемирный путешественник. Перу.
**18.00** Путеводитель для искателей приключений.
**19.00** Страсть к путешествиям.
**19.30** Скоро открытие.
**20.00**, **4.00** Всемирный путешественник. Гид по Венеции.
**21.00**, **5.00** Всемирный путешественник. Париж, ч. 2.
**22.00**, **6.00** Землепроходцы. Ковалам (Индия).
**22.30**, **6.30** По трассе 66. Куба, Ливан и Клермон, Оклахома.
**23.00**, **7.00** Поход по Африке. Танзания: по львиному следу.
**23.30**, **7.30** Поход по Африке. От Серенгети до Килиманджаро.
**2.00** Мир Грейнджера. Райский остров: Гавайи.
**3.00** Всемирный путешественник. Юг США.

## РОССИЯ-СПОРТ

**4.40** Хоккей. Чемпионат России. «Авангард» (Омская область) – «Салават Юлаев» (Уфа).
**6.45** **, 9.00, 13.20, 17.10, 21.00, 0.25** «Вести-спорт».
**7.00** **, 8.00** «Зарядка с чемпионом».
**7.15** **«Волшебник Изумрудного города»**. Мультфильм
**7.35** **«СКУБИ-ДУ И СКРЭППИ-ДУ»**. Мультсериал (США).
**8.15** **«СВОЯ КОМАНДА»**. Сериал
**8.45** «Мастер спорта».
**9.10** «Путь Дракона».
**9.40** Хоккей. Чемпионат России. «Ак Барс» (Казань) – «Локомотив» (Ярославль).
**11.45** Биатлон. ЧМ. Индивидуальная гонка. Женщины.
**13.30** Футбол. Кубок УЕФА. 1/16 финала. «Зенит» (Россия) – «Вильярреал» (Испания).
**15.35** **, 21.55** «Точка отрыва».
**16.05** Настольный теннис. Чемпионат России.
**17.25** Гандбол. Лига чемпионов. Женщины. «Звезда» (Россия) – «Слагелсе» (Дания). Прямая трансляция.
**19.10** **, 2.40** Биатлон. ЧМ. Индивидуальная гонка. Мужчины.
**21.20** «Летопись спорта». Самые быстрые и меткие.
**22.25** Футбол. Кубок УЕФА. 1/16 финала. «Цюрих» (Швейцария) – «Гамбург» (Германия). Прямая трансляция.
**0.35** Футбол. Кубок УЕФА. 1/16 финала. «Русенборг» (Норвегия) – «Фиорентина» (Италия).

## 7-ТВ

**5.00** **– 4.00** 7 новостей. Каждый час.
**7.05** Водное поло. ЧР.
**8.05** **«15.0»**. Сериал
**8.30** **«ПЛЯЖ, ЭКСТРИМ И ВСЕ ТАКОЕ»**. Сериал
**9.05** **, 18.20** Лучшие матчи Английской премьер-лиги.
**10.20** **, 14.05, 21.05** NBA Live!
**10.35** **, 17.05, 21.20, 2.05** NHL.
**11.05** **, 17.35, 21.35, 2.45** Предельная глубина.
**11.20** **, 22.35** Академия нахлыста.
**11.35** **, 22.20** Диалоги о рыбалке.
**12.05** **, 17.20** Мир подводной охоты.
**12.20** **, 23.05** Планета рыбака.
**13.05** NBA 360.
**14.35** Звезда Автострады.
**15.05** Гольф. Европейская неделя.
**15.35** Киберспорт.
**16.05** Мир свободного спорта.
**18.05** Горнолыжный спорт.
**19.35** Вокруг света на «Палладе».
**20.05** Бразильский футбол.
**20.35** Настольный футбол.
**23.35** Настольный хоккей.

## ТЕЛЕКЛУБ

**20.00** **«ШАХМАТИСТ»**. Сериал
**21.00** **«ГРАЖДАНИН НАЧАЛЬНИК 3»**. Сериал
**22.00** **«ГОРЫНЫЧ И ВИКТОРИЯ»**. Сериал
**23.00** **«ТАСС УПОЛНОМОЧЕН ЗАЯВИТЬ…»**. Сериал

## ЕВРОСПОРТ

**10.30** Автоспорт. Автогонки. 24 часа Дайтона (США).
**11.30** Снукер. Чемпионат Уэльса (Ньюпорт, Великобритания). День 3.
**13.00** Биатлон. ЧМ в Швеции (Остерсунд). Индивидуальные соревнования. Женщины.
**14.00** Теннис. Турнир WTA в Бельгии (Антверпен). 1/8 финала.
**16.00** **, 21.00** Снукер. Чемпионат Уэльса (Ньюпорт, Великобритания). День 4.
**19.00** **, 20.15, 2.00** Биатлон. ЧМ в Швеции (Остерсунд). Индивидуальные соревнования. Мужчины.
**20.00** **, 20.45** Футбол. Евроголы.
**1.00** Футбол. Кубок УЕФА. 1/16 финала. Первые матчи.

## ЕВРОПЕЙСКИЕ НОВОСТИ

**8.00** **– 12.30** Новости за завтраком. Каждые 30 минут.
**13.00** **,13.30, 14.00, 14.30, 17.00, 17.30, 18.00, 18.30** Новости и стиль жизни.
**13.17** **, 13.47, 17.17, 17.47** Европейцы.
**14.17** **, 18.17** Парламент.
**14.47** **, 18.47** Ле маг.
**15.00** **, 15.30, 16.00, 16.30** Новости за ланчем.
**19.00** **– 3.30** Вечерние новости. Каждые 30 минут.
**4.00**

## ПЯТЫЙ КАНАЛ

**6.00** **, 6.35, 7.00, 7.35, 8.00, 8.35, 9.00** «Утро в большой стране».
**6.30** **, 7.30, 8.30, 9.30, 10.30, 12.30, 14.30, 18.30** «Сейчас».
**6.50** **, 7.50, 23.10** «Сейчас о спорте».
**8.50** «Сейчас о спорте».
**9.40** «Живая история». «Еще раз про любовь. Последний день оттепели».
**10.40** **, 19.00 «СЕРДЦУ НЕ ПРИКАЖЕШЬ»**. Сериал (Россия).
**11.30** «Игра со смертью». Док. сериал (Великобритания).
**12.45** «Луи Армстронг». Док. фильм (США).
**13.40** Ток-шоу «Жизнь как жизнь».
**14.45** «Открытая студия».
**15.50** «Дом быта».
**16.10** **«ЗАТЕРЯННЫЙ МИР»**. Сериал (США).
**17.00** **«СТАРШЕКЛАССНИКИ 2»**. Сериал (Россия).
**17.30** «Экстренный вызов112».
**17.35** **«МУЖЧИНЫ НЕ ПЛАЧУТ»**. Сериал (Россия).
**20.00** **«АГЕНТСТВО «ЛУННЫЙ СВЕТ»**. Сериал (Великобритания – США).
**21.00** «Экстренный вызов 112».
**21.30** «Сейчас о главном».
**22.15** «Живая история». «Самая обаятельная и привлекательная».
**23.25** **«ВЛЮБЛЕННЫЕ»**. Х/ф (Франция – Италия).
**1.05** **«СИНЯЯ БОРОДА»**. Х/ф (Франция – Италия – ФРГ – Венгрия).
**3.20** **«БУМАЖНЫЕ КУКЛЫ»**. Сериал (США).

## ДТВ

**6.00** Удачное утро.
**6.50** **, 5.05** Музыка.
**6.55** Телемагазин.
**7.25** **, 7.40, 8.10** Мультфильм.
**7.55** Мультфильм.
**8.30** **, 20.00** Самое смешное видео.
**9.00** **«АГЕНТСТВО АЛИБИ»**. Сериал
**9.30** **, 14.00, 17.30** Судебные страсти.
**10.30** **«ВЗЛОМЩИК»**. Х/ф
**12.30** «Утомленные славой». Док. фильм
**13.00** **«КРУТОЙ УОКЕР»**. Сериал
**15.00** **, 21.30 «БЕЗМОЛВНЫЙ СВИДЕТЕЛЬ»**. Сериал
**15.30** **, 22.00 «МОРСКАЯ ПОЛИЦИЯ: СПЕЦОТДЕЛ»**. Сериал
**16.30** **«ДИАГНОЗ: УБИЙСТВО»**. Сериал
**18.30** **, 23.30** Невероятная коллекция мистера Рипли.
**19.30** **, 4.40** «Каламбур».
**20.30** **«ОПЕРА. ХРОНИКИ УБОЙНОГО ОТДЕЛА»**. Сериал
**23.00** **, 0.55** Голые и смешные.
**0.25** «Карданный вал +».
**1.25** «Маски-шоу».
**1.55** Ночной клуб.
**3.55** **«РЫЦАРЬ ДОРОГ»**. Сериал

## РБК

**6.00** **– 5.30** Новости. Каждые 30 минут.
**6.10** **, 6.35, 7.10, 7.35, 8.10, 8.35, 9.10, 10.10, 11.15, 12.10, 13.10, 14.10, 15.10, 16.10, 17.15, 19.10, 20.10, 23.15, 2.10, 3.10, 4.10, 5.10** Рынки.
**6.20** **, 7.15, 8.15, 9.15, 10.20, 4.35, 5.35** Обзор российской прессы.
**6.45** **, 7.40, 8.40, 10.35, 5.48** Обзор зарубежной прессы.
**6.50** **, 7.45, 8.45, 9.50, 5.52** Бизнес-стиль.
**7.20** **, 8.20, 9.20, 5.40** Афиша.
**7.25** **, 8.25, 9.24** Autonews.
**7.50** **, 16.20, 22.50, 0.20, 4.20** Отдых и туризм.
**8.50** **, 14.50, 17.50, 3.20** Звездная пыль.
**9.35** **, 22.35** Зарубежный бизнес.
**10.40** Открытие торгов в России.
**10.50** **, 18.50, 2.20, 5.20** Азбука инвестора.
**11.20** В фокусе.
**12.15** **, 14.35, 18.35** Новости компаний.
**12.35** Капитал.
**13.35** **, 3.35** Сфера интересов.
**13.55** Назначения и отставки.
**15.20** В фокусе.
**16.35** Капитал.
**17.35** Открытие торгов в Америке.
**18.10** Итоги торгов в России.
**19.35** C-news.
**20.35** **, 2.35** Autonews. Эксперт.
**21.10** **, 1.10** Интрига дня.
**22.00** **, 0.30** Мир сегодня.
**23.35** Сфера интересов.
**0.10** Итоги торгов в Америке.

## ЗВЕЗДА

**6.00** «Моя страна». Док. сериал
**6.15** «100 мест, которые надо увидеть за свою жизнь».
**6.30** Мультфильм.
**7.00** «Звезда онлайн».
**9.00** **, 13.00, 16.00, 18.00, 22.00** Новости.
**9.15** **«ЛИНИЯ ЗАЩИТЫ»**, 3-я серия. Х/ф
**10.15** «Вход воспрещен».
**10.45** «Шереметьево. Тайный визит. Дело 2001 г.»
**11.15** **, 0.15** «Тайны затонувших кораблей». Док. сериал
**11.45** **«СЕМНАДЦАТЬ МГНОВЕНИЙ ВЕСНЫ»**, 8-я серия. Х/ф
**13.15** «Крылья России». Док. сериал
**14.15** **, 5.05 «ТРИДЦАТЬ СЛУЧАЕВ ИЗ ЖИЗНИ МАЙОРА ЗЕМАНА»**, 2-я серия. Х/ф
**15.30** **, 3.50** «Путеводная звезда».
**16.20** **, 0.40 «ПЕРВЫЙ РЕЙС»**. Х/ф
**18.30** **, 4.15 «МЕГРЭ»**, 24-я серия. Х/ф
**19.30** **«СЕМНАДЦАТЬ МГНОВЕНИЙ ВЕСНЫ»**, 9-я серия. Х/ф
**20.55** «Побег из застенков ФБР. Дело 1972 г. Исповедь нелегалов». Док. фильм
**21.30** «Петербург от А до Я». Док. сериал
**22.25** **«ЛИНИЯ ЗАЩИТЫ»**, 4-я серия. Х/ф
**23.25** **«ДЕТЕКТИВ МОНК»**, 4-я серия. Х/ф
**2.00** **«ДОН КИХОТ»**. Х/ф

## ТВ-1000

**4.00** **, 22.30 «ИСТОРИЯ ЛЮБВИ»**. Комедия (Франция – Великобритания).
**5.30** **«ТРАФФИК»**. Драма (Германия – США).
**8.00** **«ВМЕСТЕ»**. Драма (Швеция – Дания – Италия).
**10.00** **«СВАДЬБА НА РОЖДЕСТВО»**. Комедия (США).
**12.00** **«ТОРМОЗ»**. Драма (США).
**14.00** **«КСАНАДУ»**. Мюзикл (США).
**16.00** **«БОЛЬШЕ НИКОГДА»**. Комедия (США).
**18.00** **«ВЕЧНОЕ СИЯНИЕ ЧИСТОГО РАЗУМА»**. Фантастика (США, 2004 г.)
**Режиссер: М. Гондри. В ролях: Дж. Кэрри, К. Уинслет, Дж.Р. Бирн.**
Однажды Джоэл в шоке обнаруживает, что его подружка Клементина, отношения с которой никак не ладились, в отчаянии стерла свою память…
**20.00** **«НОТТИНГ ХИЛЛ»**. Комедия (США – Великобритания).

## MTV

**6.00** Музыка на завтрак.
**9.00** **, 19.30** Детектор лжи.
**9.30** **, 22.00 «КЛИНИКА!»** Сериал
**10.00** Звездный стиль: Angelina Jolie.
**10.30** **, 19.00** «Live с Биланом 2».
**11.00** **«КЛУБ»**. Сериал
**12.00** **, 16.00** Пятеро в отрыве.
**13.00** Мировой чарт.
**14.00** **, 23.45** Музыка навсегда.
**14.45** **, 23.00** News блок Daily.
**15.00** **, 21.00 «ТУРЕЦКИЙ ДЛЯ НАЧИНАЮЩИХ»**. Сериал
**17.00** Хочу все снять!
**17.30** В поисках дурной славы.
**18.00** City-файл.
**18.30** Я хочу лицо Jennifer Lopez.
**20.00** История любви: Cameron & Justin.
**20.30** Обнаженный шоу-биз.
**22.30** Южный парк.
**23.15** Виртуальный мясотряс.
**1.00** «Лови удачу».
**2.00** Музыка на ночь.

## MCM TOP

**8.00** **, 19.00** Лучшее. Колледж. СМС.
**11.00** **, 15.00** Лучшее. Микс. Плейлист.
**14.00** **, 23.00** Лучшее. Альбомы.
**22.00** Лучшее. Новое.
**2.00** Лучшее. Рок.
**3.00** Лучшее. Ночь. Плейлист.

## JETIX

**8.00** **, 12.10, 15.30 «YIN YANG YO!»**
**8.20** **, 10.55, 18.00 «ИГГИ АРБАКЛ»**.
**8.45** **, 11.45 «W.I.T.C.H. ВЕДЬМА»**.
**9.10** **, 13.50, 18.40 «ТОТАЛИ СПАЙС»**.
**9.30** **«PUCCA»**.
**9.40** **, 13.00, 20.15, 22.35 «POWER RANGERS: МИСТИЧЕСКАЯ СИЛА»**.
**10.05** **, 10.30, 19.30, 21.45, 0.05 «H2O – ПРОСТО ДОБАВЬ ВОДЫ»**.
**11.20** **, 16.40 «ЧТО С ЭНДИ?»**
**12.35** **, 16.15 «ГОРОДСКИЕ СПАСАТЕЛИ»**.
**13.25** **, 20.35, 23.00 «POWER RANGERS: МИСТИЧЕСКАЯ СИЛА»**.
**14.15** **, 19.05 «ТОТАЛИ СПАЙС»**.
**14.40** **, 15.05 «ДЕТКИ ИЗ КЛАССА 402»**.
**15.50** **«НЕВЕРОЯТНЫЕ ПРИКЛЮЧЕНИЯ КОСМИЧЕСКОЙ КОМАНДЫ»**.
**17.10** **«ЧТО С ЭНДИ?»**
**17.35** **«ТОФУС»**.
**18.20** **«ИГГИ АРБАКЛ»**.
**19.50** **, 22.10, 0.30 «H2O – ПРОСТО ДОБАВЬ ВОДЫ»**.
**21.00** **, 21.20, 23.20, 23.45 «НАРУТО»**.
**0.50** **«НОВАЯ СЕМЕЙКА АДАМС»**.
**1.15** **, 1.35 «КОМАНДА СУПЕРОБЕЗЬЯНОК»**.

## ХОЛЛМАРК

**1.00** **«СПАСИТЕ НАШИ ДУШИ»**. Х/ф (США).
**2.30** **«МАКБРАЙД: УБИЙЦА-ХАМЕЛЕОН»**. Детектив
**4.15** **«ЖИЗНЬ НА УЛИЦЕ ЛИБЕРТИ»**. Х/ф
**6.00** **«ТОЛЬКО ТЫ И Я»**. Х/ф (США).
**7.45** **«ЛЮБИТ – НЕ ЛЮБИТ»**. Х/ф
**9.30** **«ЛЮБОВЬ ПРИХОДИТ ТИХО»**. Х/ф (США).
**11.15** **«РАДОСТЬ ЛЮБВИ»**. Х/ф
**13.00** **, 23.15 «ОШЕЛОМЛЕННЫЕ СВАДЬБАМИ»**. Комедия
**14.45** **«ОБРУЧАЛЬНОЕ КОЛЬЦО»**. Х/ф (США).
**16.30** **«СУДЬБА КОНДИТЕРА»**. Драма (США, 2003 г.)
**Режиссер: К. Коннор. В ролях: Э. Лауэр, К. Мэндилор, Л. Холли.**
Марко и Грейс – пекари. Но их связывает не только работа. Им выпадает случай участвовать в известном конкурсе пекарей. Они становятся соперниками…
**18.15** **«УПРЯМЫЕ СЕРДЦА»**. Х/ф
**20.00** **«СЕМЕЙНЫЙ ПЛАН»**. Комедия (США).
**21.30** **«СЕРЕНАДА КО ДНЮ СВЯТОГО ВАЛЕНТИНА»**. Х/ф

## Муз-ТВ

**5.00** **, 8.25, 12.35, 16.25, 0.35, 3.00** «Муз-ТВ хит».
**6.00** **, 10.00, 2.00** «Наше».
**7.00** **, 13.55, 23.30** «Твой выбор».
**8.00** **, 12.20, 18.25, 23.15** Pro-новости.
**8.10** **«ЛОЛА И ВИРДЖИНИЯ»**. Мультсериал
**11.00** «Ближе к звездам».
**11.55** **, 22.25** «Полный фэшн».
**15.00** **, 20.55** Звезды зажигают.
**15.55** «Просто модели».
**18.40** «Вкус любви 2».
**19.30** «Faq».
**20.00** «Мультяшка».
**21.55** «Папарацци».
**22.55** **«УЛЕТНЫЙ TRIP»**. Мультсериал

## MEZZO

**8.00** **, 15.30, 3.00, 5.00** Дивертимеццо.
**12.00** «Художники Ренессанса: Пауль ван Невел». Док. фильм
**12.55** Классическая музыка. Доулэнд.
**15.05** Классическая музыка.
**19.00** Классическая опера.
**21.30** Классическая музыка.
**22.30** Сольный концерт.
**23.20** «Вильгельмина Фернандес, святая дива». Док. фильм
**23.50** Классическая музыка.

## РЕН ТВ Тула

**6.00** Утренний музыкальный канал.
**6.40** **, 12.00** «Африка: карлики и великаны», Док. фильм ч. 2.
**7.05** «Рекламный облом».
**7.30** **«СТУДЕНТЫ»**. Сериал
**8.30** **, 21.00 «СОЛДАТЫ 14»**. Сериал
**9.30** **, 12.30, 19.30, 23.30** «24».
**10.00** **, 18.00 «ЛАНДЫШ СЕРЕБРИСТЫЙ»**. Сериал
**11.00** «Час суда».
**13.00** «Званый ужин».
**14.00** **, 2.05 «СЕКРЕТНЫЕ МАТЕРИАЛЫ»**. Сериал (США).
**15.00** **«ПРОВОДНИК»**. Х/ф (Норвегия).
**17.00** **, 20.00 «ТРЮКАЧИ»**. Сериал
**19.00** «Нарушители порядка».
**22.00** «Волшебный глаз Третьего рейха».
**23.00** «Вечер».
**0.00** «Актуальное чтиво».
**0.15** **«КЛАСС 1999 ГОДА: НОВЫЙ УЧИТЕЛЬ»**. Х/ф (США).
**3.00** **«СПЯЩИЙ ЛАГЕРЬ: БЕЗЛЮДНАЯ ТЕРРИТОРИЯ»**. Х/ф (США).
**4.40** **«КОРОЛЬ КВИНСА»**. Сериал
**5.10** Ночной музыкальный канал.

## XXI ВЕК

**10.00** **, 18.00, 2.00 «ТАЙНЫ ДВОРЦОВЫХ ПЕРЕВОРОТОВ»**. Драма Фильм 3. **«Я – император»**.
**11.25** **, 19.25, 3.25 «ГЛАЗ БУРИ»**. Драма (США).
**13.20** **, 21.20, 5.20 «ИНДОКИТАЙ»**. Драма (Франция).
**16.00** **, 0.00, 8.00 «БАССЕЙН»**. Драма (Франция – Италия).

## ТДК

**7.00** **, 14.00** Следы в истории.
**7.16** **, 10.49, 11.49, 12.49, 13.49, 16.49, 17.49, 18.49, 19.49, 23.00, 23.55** Музыка.
**8.05** **, 15.00** Все лучшее, для Вас.
**8.35** **, 11.00, 18.00** Красотка.
**9.00** С добрым утром, любимая!
**10.00** **, 17.00** История успеха.
**12.00** Наши дети.
**13.00** **, 19.00** Ваш доктор.
**14.16** Музыка.
**14.29** **«ДОЛИНА КУКОЛ»**, 37-я серия. Сериал
**16.00** Имею право.
**20.00** Зеркало жизни.
**21.00** Ваш личный психолог.
**22.00** Сексуальная революция.
**23.25** **«ДОЛИНА КУКОЛ»**, 38-я серия. Сериал
**0.05** Игротека.

## МИР

**5.55** **, 18.55** Афиша.
**6.00** **, 7.15, 8.00, 2.15** Содружество.
**6.30** **«ОБЖ»**, 65-я серия. Сериал
**7.00** **, 10.00, 13.00, 16.00, 19.00, 22.00** Новости Содружества.
**7.45** Коммерческая программа.
**8.30** «Русская версия».
**9.00** **«РУССКИЕ АМАЗОНКИ 2»**, 11-я серия. Сериал
**10.15** **, 21.00** «Спорная территория».
**11.15** «Территория KG».
**11.30** **«ДИКАЯ ЛУНА»**, 44-я серия. Сериал
**12.30** «Из первых рук с Бертом Вольфом», 2-я серия. Док. сериал
**13.15** «Студия 60X90».
**13.25** **, 23.25 «ПОЖЕЛАЙ МНЕ НЕЛЕТНОЙ ПОГОДЫ»**. Х/ф
**15.15** «Учим английский».
**15.30** **«ОБЖ»**, 66-я серия. Сериал
**16.25** **, 1.15** «Сделано с размахом 2», 7-я серия. Док. сериал
**17.25** **, 2.45** «Час суда. Дела семейные».
**18.25** **, 3.45** «Лучшее из Джентльмен-шоу».
**19.25** «Акценты».
**19.45** **«РУССКИЕ АМАЗОНКИ 2»**, 12-я серия. Сериал
**20.45** «Тик-так».
**22.25** **«БЛАГОРОДНЫЕ МОШЕННИКИ»**, 8-я серия. Сериал

## ШКОЛЬНИК

**7.55** **, 15.55, 23.55** Программа передач.
**8.00** **, 16.00, 0.00** «Москва на все времена»: «Ночная Москва».
**8.30** **, 16.30, 0.30** История 11 класс. «Духовная жизнь общества в годы перестройки».
**9.15** **, 17.15, 1.15** «Телевикторина».
**9.25** **, 17.25, 1.25** Алгебра 11 класс. «Логарифмическая функция, ее свойства и график».
**10.10** **, 18.10, 2.10** «Опасная зона».
**10.30** **, 18.30, 2.30** Физика 11 класс. «Атом и квантовая механика».
**11.15** **, 19.15, 3.15** «Педсовет»: «Московский парк Сокольники», ч. 2.
**11.35** **, 19.35, 3.35** Русский язык 11 класс. «Трудные случаи обособления второстепенных членов предложения».
**12.30** **, 20.30, 4.30** «Уроки малого предпринимательства». Док. сериал
**12.45** **, 20.45, 4.45** «Их XX век»: «Борис Ефимов – художник-карикатурист, народный художник СССР».
**13.30** **, 21.30, 5.30** Телеигра «Идущие вперед».
**14.00** **, 22.00, 6.00 «БОЛЬШАЯ ЖИЗНЬ»**, Х/ф ч. 2.
**14.30** **, 22.30, 6.30** Мультфильмы: **«Сестрица Аленушка и братец Иванушка»**, **«Похитители красок»**.

## ФИЛЬМ ДНЯ

**ТВ-3, 21.00**

### «БЕОВУЛЬФ И ГРЕНДЕЛЬ». (Канада – Великобритания, 2005 г.)

**Беовульф (Джерард БАТЛЕР) – бесстрашный герой англо-саксонской легенды IX века.**

**Режиссер: Стурла Гуннарссон.**

**В ролях: Стеллан Скарсгард, Джерард Батлер, Сара Полли, Мартин Деланей, Тони Карран.**

**Приключения.** Древняя легенда гласит, что много сотен лет назад жуткий монстр Грендель напал на великое датское королевство. А отважный воин Беовульф собрал войско и отправился на помощь жителям разоряемых поселений…

## ПЕРВЫЙ КАНАЛ

**5.00** Новости.
**5.05**, **7.15** «Доброе утро!»
**7.05** «Выборы Президента России 2008».
**9.00** Новости.
**9.20** «Малахов +».
**10.20** «Модный приговор».
**11.20** «Контрольная закупка».
**12.00** Новости.
**12.20** **«УБОЙНАЯ СИЛА»**. Сериал
**13.20** «Детективы».
**14.00** Другие новости.
**14.30** «Хочу знать».
**15.00** Новости.
**15.20** «Убить Версаче».
**16.10** **«ОГОНЬ ЛЮБВИ»**. Сериал

Максим Максимов

**17.00** «Федеральный судья».
**18.00** Вечерние новости.
**18.20** «Пусть говорят».
**19.10** Телеигра «Поле чудес».
**20.00** **«ПРИНЦЕССА ЦИРКА»**. Сериал
**21.00** «Время».
**21.25** К 15-летию «Газпрома». Праздничный концерт.
**23.00** **«ЗАСТРЯЛ В ТЕБЕ»**. Комедия (США, 2003 г.)
**Режиссеры: Б. Фарелли, П. Фарелли. В ролях: М. Дэймон, Г. Киннер, Шер.**
Сиамские близнецы Боб и Уолт – настоящая достопримечательность в своем маленьком городке. Ловко, в четыре руки, они справляются со своими соперниками…
**1.00** **«ЛОГОВО ЗВЕРЯ»**. Х/ф (Канада – Гонконг – Великобритания, 2003 г.)
**Режиссер: Сиу-Тунг Чинг. В ролях: С. Сигал, Б. Манн, Моника Ло.**
Дочь бывшего агента ЦРУ Джейка Хоппера Джессика вместе с подругой, дочерью сенатора, попадают в Таиланде в заложницы к банде экстремистов…
**2.40** **«КАК МАЙК»**. Комедия
**4.10** **«РЕЛИКТ»**. Триллер

## РОССИЯ ТВ Тула

**5.00** «Доброе утро, Россия!»
**6.35**, **7.35, 8.35** «Местное время. Вести – Тула».
**8.50** «Мусульмане».
**9.05** «Мой серебряный шар. Вивьен Ли».
**10.00** **«ВЫЗОВ»**. Сериал
**11.00** «Вести».
**11.25** «Местное время. Вести – Тула».
**11.45** **«ВЫЗОВ»**. Сериал
**12.40** **«Пес и кот»**. Мультфильм
**12.55** «Древние открытия». Док. сериал
**14.00** «Вести».
**14.20** «Местное время. Вести – Тула».
**14.40** Мультфильмы: **«Царевна-лягушка»**, **«Самый первый»**.
**15.35** «Суд идет».
**16.30** «Кулагин и партнеры».
**17.00** «Вести».
**17.30** «Местное время. Вести – Тула».
**17.50** «Вести. Дежурная часть».
**18.05** **«ЖЕНЩИНА БЕЗ ПРОШЛОГО»**. Сериал
**19.00** **«РОДНЫЕ ЛЮДИ»**. Сериал
**20.00** «Вести».
**20.30** «Местное время. Вести – Тула».
**20.50** «Спокойной ночи, малыши!»
**21.00** «Юрмала».
**22.55** **«ПСИХОПАТКА»**. Х/ф
**1.10** **«ЛЮБОВЬ НЕ СТОИТ НИЧЕГО»**. Комедия (США, 2003 г.)

Кристина Милиан

**Режиссер: Т. Бейер. В ролях: Н. Кэннон, Дж. Берг, Дж. Бенуа.**
Старшекласснику Элвину постоянно не везет. У бедолаги проблемы с учебой, одноклассниками и с девушками. Однако судьба предоставляет ему прекрасный шанс…
**3.10** «Дорожный патруль».
**3.25** «Горячая десятка».
**4.30** **«ВПЕРЕДИ ОДНИ НЕПРИЯТНОСТИ»**. Боевик (США).

## СТС Тула

**6.00** **«ЧУДЕСА НАУКИ»**. Сериал
**6.55** **«СМЕШАРИКИ»**. Мультсериал
**7.00** **«МОЯ ПРЕКРАСНАЯ НЯНЯ»**. Сериал
**7.30** **«ПАПИНЫ ДОЧКИ»**. Сериал
**8.00** **«ОДНА НОЧЬ ЛЮБВИ»**. Сериал
**9.00** Новости «fmМедиа».
**9.20** Музыка на канале.
**9.30** **«КОРОЛИ ИГРЫ»**. Сериал
**10.30** **«МОЯ ПРЕКРАСНАЯ НЯНЯ»**. Сериал
**11.30** **«ПЕТЯ ВЕЛИКОЛЕПНЫЙ»**. Сериал
**12.30** **«ВСЯ ТАКАЯ ВНЕЗАПНАЯ»**. Сериал
**13.00** **«СМЕШАРИКИ»**. Мультсериал
**13.30** Новости «fmМедиа».
**13.50** Музыка на канале.
**14.00** **«ПРИКЛЮЧЕНИЯ ВУДИ И ЕГО ДРУЗЕЙ»**. Мультсериал
**14.30** **«ПРИКЛЮЧЕНИЯ ДЖЕКИ ЧАНА»**. Мультсериал
**15.00** **«КОРОЛЬ ЛЕВ. ТИМОН И ПУМБА»**. Мультсериал
**15.30** **«КИМ ПЯТЬ-С-ПЛЮСОМ»**. Мультсериал
**16.00** **«САБРИНА – МАЛЕНЬКАЯ ВЕДЬМА»**. Мультсериал
**16.30** «Галилео».
**17.00** **«МОЯ ПРЕКРАСНАЯ НЯНЯ»**. Сериал
**17.30** **«ТАЙНЫ СМОЛВИЛЯ»**. Сериал
**18.30** Новости «fmМедиа».
**18.50** Музыка на канале.
**19.00** **«ПАПИНЫ ДОЧКИ»**. Сериал
**20.00** **«ОДНА НОЧЬ ЛЮБВИ»**. Сериал
**21.00** **«ДАНДИ ПО ПРОЗВИЩУ КРОКОДИЛ»**. Х/ф (Австралия, 1986 г.)
**Режиссер: П. Фэймэн. В ролях: П. Хоган, Л. Козловски, Дж. Мейллон.**
Американская журналистка приезжает в глубинку Австралии, и лихой хлопец, охотник на крокодилов, знакомит ее с местными достопримечательностями…
**22.50** Истории в деталях.
**23.40** **«ЛОВКИЕ РУКИ»**. Х/ф (США).

Мелани Гриффит

**1.25** **«РОЙ»**. Х/ф (Канада).
**3.10** **«ПРОЩАЛЬНЫЙ ПОЦЕЛУЙ»**. Х/ф (США).
**5.00** Музыка.

## НТВ

**6.00** «Сегодня утром».
**9.00** «Наше все!»
**10.00** «Сегодня».
**10.25** «Победившие смерть». Док. сериал
**11.00** **«АВТОНОМКА»**. Сериал
**13.00** «Сегодня».
**13.35** **«ЗАКОН И ПОРЯДОК»**. Сериал
**14.35** **«ПЛАН Б»**. Сериал
**15.30** «Спасатели. Обзор».
**16.00** «Сегодня».
**16.30** **«УЛИЦЫ РАЗБИТЫХ ФОНАРЕЙ»**. Сериал
**18.30** «Чрезвычайное происшествие. Обзор».
**19.00** «Сегодня».
**19.40** «Следствие вели…»
**20.35** Чрезвычайное происшествие. Расследование.
**20.55** **«УЧИТЕЛЬ В ЗАКОНЕ»**. Х/ф
**22.55** **«СЕГОДНЯ ТЫ УМРЕШЬ»**. Боевик (США).
**0.45** **«ВХОДЯТ ОРЛЫ»**. Боевик (США – Гонконг).
**2.35** **«УЛИЦЫ РАЗБИТЫХ ФОНАРЕЙ»**. Сериал
**3.40** **«БЕЗ СЛЕДА 4»**. Сериал (США).
**4.35** **«ДЕТЕКТИВ РАШ 3»**. Сериал (США).
**5.20** **«СКОРАЯ ПОМОЩЬ 11»**. Сериал (США).

## КУЛЬТУРА

**6.30** Канал «Евроньюс».
**10.00**, **19.30, 23.30** «Новости культуры».
**10.20**, **1.50, 2.50** Программа передач.
**10.30** «Лето Господне. Сретение Господне».
**11.00** **«ЗАРУБЕЖНЫЙ РОМАН»**. Х/ф (США).
**13.00** «Культурная революция».
**13.55** «Странствия музыканта».
**14.20** **«НЕЗАБУДКИ»**. Х/ф
**16.00** **«ПРИКЛЮЧЕНИЯ МЕДВЕЖОНКА ПАДДИНГТОНА»**. Мультсериал
**16.25** «В музей – без поводка».
**16.35** **«СОБАКА ПО ИМЕНИ СНОБЗ»**, 4-я серия. Сериал
**17.00** Телевикторина «За семью печатями».
**17.35** «Петербург: время и место». «Судьба счастливой женщины».
**18.00** «Разночтения. Хроники литературной жизни».
**18.30** «Камертон».
**19.00** «Смехоностальгия».
**19.55**, **1.55** «Сферы».
**20.35** «Жители планеты номер 4022». Н. Мордюкова.
**21.05** **«ТАМ, ГДЕ СВОБОДА»**. Х/ф (Италия).
**22.35** К юбилею С. Капицы. «Линия жизни».
**23.55** «Кто там…»
**0.25** **«ТОНИ ТАКИТАНИ»**. Х/ф (Япония).
**1.45** «Музыкальный момент». В. Моцарт. Концерт №21 для фортепиано с оркестром («Анданте»).
**2.35** «Монтичелло. Реальная утопия». Док. фильм (Германия).

## ТВ-3 Тула

**6.00**, **8.30** Мультфильм.
**7.15** **«Ползучее войско»**. Мультфильм
**7.45** **«Уолтер Мелон»**. Мультфильм
**8.15** **«Ферма чудища»**. Мультфильм
**9.30** **«БЕШЕНЫЕ АКУЛЫ»**. Х/ф (США).
**11.30**, **15.00** Успеть за 23 минуты.
**12.00** «Разрушители мифов». Док. фильм (США).
**13.00** **«ЗВЕЗДНЫЕ ВРАТА»**, 111-я серия. Сериал (США).
**14.00** **«МЕДИУМ»**, 5-я серия. Сериал (США).
**15.30** «Упс!»
**16.30** **«ТОММИ-ОБОРОТЕНЬ»**, 5-я серия. Сериал (Канада).
**17.00** **«ЗВЕЗДНЫЕ ВРАТА»**, 112-я серия. Сериал (США).
**18.00** **«КРЕПКИЙ ОРЕШЕК ДЖЕЙН»**, 16-я серия. Сериал (Канада – США).
**19.00** **«ПУТЕШЕСТВИЕ ЕДИНОРОГА»**. Х/ф (США).
**23.00** **«ВЕДЬМА»**, 5-я серия. Сериал (Великобритания).
**0.00** **«БЕОВУЛЬФ И ГРЕНДЕЛЬ»**. Х/ф (Канада – Великобритания).
**2.00** Культ наличности.
**5.00** Муз. Relaks.

## ТВ ЦЕНТР Тула

**6.00**, **7.30** «Настроение».
**7.00** «Настроение. Тула».
**8.30**, **11.30, 14.30, 17.30, 20.30** «События».
**8.50**, **17.50** «Выборы Президента РФ».
**9.00**, **18.50, 2.35** «Петровка, 38».
**9.10** **«ЛЮДИ В ОКЕАНЕ»**. Х/ф
**10.45** «Первая скрипка армии». Док. фильм
**11.45** **«РЕКА-МОРЕ»**. Сериал
**12.45** **«ОФИЦЕРЫ»**. Сериал
**13.45** **«ОШИБКА РЕЗИДЕНТОВ»**. Х/ф
**14.45**, **19.50** «История государства Российского».
**14.50** «Опасная зона».
**15.30**, **4.55** **«ЗАКОН ВОЛЬФА»**. Сериал (Германия).
**16.30** Новое «Времечко».
**18.15** «Наши любимые животные».
**19.00** «События. Тула».
**19.20** «Война матерей». Док. Фильм.
**19.55** «В центре внимания».
**21.00** **«ВСЕ ТО, О ЧЕМ МЫ ТАК ДОЛГО МЕЧТАЛИ»**. Боевик
**23.00** «Народ хочет знать».
**0.10** «События. 25-й час».
**0.40** **«КЛЯТВА»**. Боевик (Китай – Гонконг – Япония – Южная Корея).
**2.55** **«РАСКАЯНИЕ»**. Х/ф (США – Франция).
**5.50** **«Потерялась внучка»**. Мультфильм

## ТНТ Тула

**6.00** **«ЛЮБОВЬ И ТАЙНЫ САНСЕТ БИЧ»**. Сериал
**6.55** «Глобальные новости».
**7.00**, **13.30, 19.00** Такси.
**7.30**, **8.20, 19.50** «Фитнес для тебя».
**7.35**, **8.10, 14.20, 19.55, 0.45** ИнформБюро.
**7.40**, **8.25** Гороскоп.
**7.45** Музыка на канале.
**8.00** Если завтра ремонт.
**8.30** «Необъяснимо, но факт».
**9.30**, **14.30** **«САША+МАША»**. Сериал
**10.00**, **18.00** **«СЧАСТЛИВЫ ВМЕСТЕ»**. Сериал
**11.00** **«КОТОПЕС»**. Мультсериал
**11.30** **«ДИКАЯ СЕМЕЙКА ТОРНБЕРРИ»**. Мультсериал
**12.00** **«ЭЙ, АРНОЛЬД»**. Мультсериал
**12.30** **«ОХ, УЖ ЭТИ ДЕТКИ!»** Мультсериал
**13.00** **«ТОТАЛЛИ СПАЙС»**. Мультсериал
**14.00**, **19.30, 0.25** Тула: инструкция по применению.
**15.00**, **21.00** «Дом 2. Город любви».
**16.00** **«МОЙ ЛУЧШИЙ ЛЮБОВНИК»**. Мелодрама (США).
**20.00** «Интуиция».
**22.00** **«НАША RUSSIA»**. Комедия
**22.30** «Смех без правил».
**23.30** «Секс» с А. Чеховой.
**0.00** «Дом 2. После заката».
**0.55** Наши песни.
**1.10** Клуб бывших жен.

## ДОМАШНИЙ

**6.30** Мультфильмы: **«Приключения Стремянки и Макаронины»**, **«Крот и его друзья»**.
**7.00**, **20.30** Домашние сказки.
**7.30** «Что мы знаем о еде?» История мороженого.
**8.00**, **19.30** **«КЛОН»**. Сериал
**9.00**, **16.00** «Дела семейные».
**10.00**, **14.00, 2.05** Все под контролем.
**11.00** «Лига пациентов». Цена красоты.
**12.00** **«ЕВЛАМПИЯ РОМАНОВА. СЛЕДСТВИЕ ВЕДЕТ ДИЛЕТАНТ 2». «Гадюка в сиропе»**, 4-я серия. Сериал
**13.00** «Мир в твоей тарелке».
**15.00**, **3.45** «Лига пациентов». Помоги себе сам.
**17.00**, **4.35** **«НАПЕРЕКОР СУДЬБЕ»**. Сериал
**18.00** «33 квадратных метра». Дачные истории.
**18.30**, **3.05** **«ДОКТОР ХАУС»**. Сериал
**21.00** **«ЕВЛАМПИЯ РОМАНОВА. СЛЕДСТВИЕ ВЕДЕТ ДИЛЕТАНТ 2». «Гадюка в сиропе»**, 5-я серия. Сериал
**22.00**, **5.20** **«ОНА НАПИСАЛА УБИЙСТВО»**. Детектив. **«Убийство ради любви»**. (США).
**23.00** Необычные дома мира.
**23.30** **«МАЮРИ»**. Мелодрама (Индия).

## УДИВИТЕЛЬНАЯ ЖИЗНЬ

**6.05** «Мифы Северной Пальмиры». Док. фильм
**6.30** «Природные лекарства».
**6.35** «Современный дизайн».
**7.00**, **7.30, 8.40, 9.15, 10.50, 11.30, 12.55, 13.30, 14.55, 15.30, 16.45, 17.25, 18.50, 19.30, 20.50, 21.30, 22.50, 23.30** Музыка.
**7.05**, **8.45, 9.20, 12.30, 13.25, 17.15, 18.55, 20.55, 22.55** Мультфильм.
**7.15** «На грани».
**7.20** «Хочу все знать».
**8.00** «Йога как терапия».
**8.35** «Внезапная слава».
**8.50** «Открытки».
**10.00** «Религии мира».
**10.55** «На всех широтах».
**11.00** «Образ будущего». Док. фильм
**12.00** «Все о здоровье».
**12.40**, **16.30** «Отчего и почему».
**13.00** «Познаем мир вместе».
**14.05** «Экспедиция вокруг света: три в одном».
**15.00** «Моменты истины».
**15.05** «Жизнь».
**16.00** «Жара».
**16.25** «Роскошные отели мира».
**16.50** «Тело и душа».
**18.00** **«ПРАВОЕ ДЕЛО»**. Х/ф
**19.05** «Величайшие реки».
**20.00** «Страсти по насекомым».
**20.25** «Выпьем чаю».
**20.30** «Изюминка».
**21.00** «Звуки тропиков».
**22.05** «Пению Пению – черепахи в море Целебес». Док. фильм
**23.05** «Только здесь».

## НАЦИОНАЛЬНАЯ ГЕОГРАФИЯ

**6.00** Путешественник: Суперзмеи.
**7.00** Расследования авиакатастроф: Пикирование в бездну.
**8.00**, **8.30** Я не знал этого, 9-я серия.
**9.00** Суперкрокодил.
**10.00**, **20.00** Я не знал этого, 10-я серия.
**10.30** Веселая наука, 10-я серия.
**11.00**, **16.00** В поисках сокровищ пиратов.
**12.00**, **17.00** Реальность или фантастика? Корабль-призрак.
**13.00** Реальность или фантастика? Экстрасенсы на службе полиции.
**14.00** Нюрнбергский процесс: суд над Германом Герингом, ч. 2.
**15.00** В поисках снежного барса.
**18.00** Погружение в царство тигровых акул.
**19.00** Суперсооружения: Ледяной отель.
**20.30** Я не знал этого, 10-я серия.
**21.00** Поимка крокодила-убийцы.
**22.00**, **4.00** Суперсооружения: Дворец мечты в Дубае.
**23.00**, **2.00, 5.00** Секреты нашего сердца: В стрессе.
**0.00**, **3.00** Мой выдающийся мозг: Сделайте из меня гения.
**1.00** Расследования авиакатастроф: Самолет-призрак.

## ЭКСПЛОРЕР

**7.00**, **13.00** «Анатомия землетрясения». Док. фильм (США).
**8.00**, **14.00** «Племя». Док. сериал (Великобритания).
**9.00**, **9.30, 15.00** «Звезды и колеса». Док. сериал (Великобритания).
**10.00**, **16.00, 22.00** «Бокс «белых воротничков». Док. сериал (Великобритания).
**10.30**, **16.30, 22.30** «Южносиднейская история». Док. сериал (Австралия).
**11.00**, **17.00** «Наш мир: настоящий Бангкок Хилтон». Док. фильм (Великобритания).
**12.00**, **18.00** «Отличные путешествия». Док. сериал (Великобритания).
**15.30** «Звезды и колеса». Док. сериал (Великобритания).
**19.00** «Экзорцизм: реальная история». Док. фильм (Канада).
**20.10** «Рабочий день интересных людей». Док. фильм (Великобритания).
**21.00** «Дрэгстер против дрэгстера». Док. сериал (Канада).
**23.00** «Тюрьма в Колумбии». Док. фильм (Франция).
**0.00** «Секс видео звезд». Док. фильм (Великобритания).

## ДИСКАВЕРИ

**6.00**, **13.45** Рождение чоппера, 10-я серия.
**6.25**, **14.10** Наперегонки со временем, 3-я серия.
**7.20** Американские колымаги: Машина «Загадай желание».
**8.15** Как это работает, 65.
**8.45** Как это работает, 1-я серия.
**9.10** Головоломы, 6-я серия.
**10.05** Разрушители легенд: Вонючая машина.
**11.00** Рухлядь? Нет, машина!, 1-я серия.
**11.30** Рухлядь? Нет, машина!, 2-я серия.
**11.55** Американские колымаги: Со свалки, ч. 1.
**12.50**, **5.05** Мегастройки: Землетрясение – укрепить символ (Сан-Франциско).
**15.05**, **1.00** Головоломы.
**16.00**, **3.45** Пятая передача.
**17.00**, **4.40** Как это работает.
**18.00**, **2.50** Американский чоппер: Мотоцикл Линкольн, ч. 2.
**19.00** Разрушители легенд: Побег из Алькатраса.
**20.00** Грязная работенка: Разведение крокодилов.
**21.00**, **1.55** Помешанные на трюках, 9-я серия.
**21.30**, **2.20** Непобедимые, 8-я серия.
**22.00** Американские колымаги: Автомобиль для SoBe, ч. 2.
**23.00** Труднейшие работы мира: Клоун на родео.
**0.00** Сценарий катастрофы: Ад в Гонконге.

## ПЛАНЕТА ЖИВОТНЫХ

**8.00** Как стать…: Кенгуриная мама.
**9.00**, **16.00** Поместье сурикат.
**10.00** Самые забавные животные планеты.
**12.00** Разрушители стереотипов.
**13.00**, **18.00, 1.00, 7.00** Ветеринарная скорая помощь, 10-я серия.
**13.30**, **18.30, 1.30, 7.30** Дневник большой кошки, 2-я серия.
**14.00** Полиция Хьюстона – отдел по защите животных: Глубокие раны.
**15.00** Удивительные приключения в океане: Длиннорылый дельфин.
**17.00** Как стать…: Верблюдица.
**19.00** Полиция Хьюстона – отдел по защите животных: Детская любовь.
**20.00**, **2.00** Самые забавные животные планеты, 15-я серия.
**21.00**, **3.00** Самые забавные животные планеты, 1-я серия.
**21.30**, **3.30** Самые забавные животные планеты, 2-я серия.
**22.00**, **4.00** Разрушители стереотипов, 3-я серия.
**22.30**, **4.30** Разрушители стереотипов, 4-я серия.
**23.00**, **5.00** Улица лемуров, 9-я серия.
**23.30**, **5.30** Улица лемуров, 10-я серия.
**0.00**, **6.00** Отдел по охране животных: полиция Майами: Загадочное чудовище.

## КАНАЛ ПУТЕШЕСТВИЙ

**9.00**, **1.00** Жаждущий странник.
**9.30**, **1.30** Скоро открытие.
**10.00**, **18.30** Землепроходцы.
**10.30** Далекие берега.
**11.00** За гранью.
**11.30**, **22.00, 2.30, 7.00** Лыжный мир.
**12.00** Маршруты мечты.
**12.30** Путешествия по местам виноделия – ЮАР. Кейптаун.
**13.00** Всемирный путешественник. Перу.
**14.00** Такси за $100.
**14.30** Жаждущий странник.
**15.00** Маршруты мечты.
**15.30** Страсть к путешествиям.
**16.00** Ятра – Путешествия по Индии.
**16.30** Далекие берега. Иордания.
**17.00**, **0.00, 8.00** Всемирный путешественник.
**18.00** Путеводитель для искателей приключений.
**19.00** Страсть к путешествиям.
**19.30** Роскошные путешествия с Варуном Шармой.
**20.00**, **4.00** Не забудьте свой паспорт. Голландия.
**21.00**, **6.00** Всемирный путешественник. Швеция и Дания.
**22.30**, **7.30** Путеводитель для искателей приключений.
**23.00** Походы в мир дикой природы.
**23.30** Такси за $100.
**2.00** Экстремальные путешествия.
**3.00** Всемирный путешественник.
**5.00** Не забудьте свой паспорт. Голландия.

## РОССИЯ-СПОРТ

**4.40** Футбол. Кубок УЕФА. 1/16 финала. «Галатасарай» (Турция) – «Байер» (Германия).
**6.45** , **9.00, 11.45, 16.40, 21.15, 0.50** «Вести-спорт».
**7.00** , **8.00** «Зарядка с чемпионом».
**7.15** **«Волшебник Изумрудного города»**. Мультфильм
**7.35** **«СКУБИ-ДУ И СКРЭППИ-ДУ»**. Мультсериал (США).
**8.15** **«СВОЯ КОМАНДА»**. Сериал
**8.45** «Мастер спорта».
**9.10** «Точка отрыва».
**9.40** Футбол. Кубок УЕФА. 1/16 финала. «Русенборг» (Норвегия) – «Фиорентина» (Италия).
**11.55** Хоккей. Чемпионат России. «Амур» (Хабаровск) – «Трактор» (Челябинск).
**14.25** «Рыбалка с Радзишевским».
**14.40** Биатлон. ЧМ. Индивидуальная гонка. Мужчины.
**16.55** Хоккей. Чемпионат России. «Металлург» (Магнитогорск) – «Ак Барс» (Казань).
**19.10** Хоккей. Чемпионат России. «Локомотив» (Ярославль) – ЦСКА.
**21.35** «Вести-спорт. Местное время».
**21.45** Профессиональный бокс. Марко Антонио Баррера (Мексика) – Хуан Мануэль Маркес (Мексика).
**22.55** Баскетбол. Чемпионат России. Мужчины. «Триумф» (Московская область) – «Химки» (Московская область).
**1.00** Бобслей. ЧМ. Женщины.
**2.10** «Летопись спорта». Самые быстрые и меткие.
**2.40** Хоккей. Чемпионат России. «Металлург» (Магнитогорск) – «Ак Барс» (Казань).

## 7-ТВ

**5.00** – **4.00** 7 новостей. Каждый час.
**7.05** Вольная борьба.
**8.05** **«15.0»**. Сериал
**8.30** **«ПЛЯЖ, ЭКСТРИМ И ВСЕ ТАКОЕ»**. Сериал
**9.05** Лучшие матчи премьер-лиги.
**10.05** Горнолыжный спорт.
**10.20** , **14.05, 21.05** NBA Live!
**10.35** , **17.05, 21.20, 2.05** NHL.
**11.05** , **21.35** Предельная глубина.
**11.20** , **22.35** Академия нахлыста.
**11.35** , **22.20** Диалоги о рыбалке.
**12.05** , **22.05** Мир подводной охоты.
**13.05** Дартс.
**14.20** Football League Show.
**15.05** Motor World.
**15.35** Off-Road Drive.
**16.05** Мир свободного спорта.
**16.35** Outrageous and Courageous.
**17.20** Футбол. Кубок Англии.
**18.20** Бега и скачки.
**19.35** Только не это!
**20.05** Картинг.
**20.35** Киберспорт.
**23.05** NBA 360.

## ТЕЛЕКЛУБ

**20.00** **«ШАХМАТИСТ»**. Сериал
**21.00** **«ГРАЖДАНИН НАЧАЛЬНИК 3»**. Сериал
**22.00** **«ГОРЫНЫЧ И ВИКТОРИЯ»**. Сериал
**23.00** **«МОЯ СУДЬБА»**. Сериал

## ЕВРОСПОРТ

**10.30** Санный спорт. Кубок мира
**12.30** Биатлон. ЧМ. Индивидуальные соревнования. Мужчины.
**14.00** Лыжное двоеборье. Кубок мира. Масс-старт. 10 км.
**14.30** Теннис. Турнир WTA в Бельгии (Антверпен). 1/4 финала.
**16.00** , **21.45, 1.45** Снукер. Чемпионат Уэльса (Ньюпорт, Великобритания). День 5.
**19.00** Лыжное двоеборье. Кубок мира. HS 134.
**20.00** , **1.00, 3.15** Футбол. Еврогралы.
**20.15** Горные лыжи. Кубок мира. Слалом. Женщины.
**20.45** Прыжки на лыжах с трамплина. Кубок мира. Квалификация. HS 145.
**1.15** Экстремальный спорт. Молодежная зона.

## EuroNews ЕВРОПЕЙСКИЕ НОВОСТИ

**8.00** – **12.30** Новости за завтраком. Каждые 30 минут.
**13.00** , **13.30, 14.00, 14.30, 17.00, 17.30, 18.00, 18.30** Новости и стиль жизни.
**13.17** , **13.47, 17.17, 17.47** Европейцы.
**14.17** , **18.17** Парламент.
**14.47** , **18.47** Ле маг.
**15.00** , **15.30, 16.00, 16.30** Новости за ланчем.
**19.00** – **3.30** Вечерние новости. Каждые 30 минут.
**4.00** – **7.30** Подробные ночные новости. Каждые 30 минут.

## ПЯТЫЙ КАНАЛ

**6.00** , **6.35, 7.00, 7.35, 8.00, 8.35, 9.00** «Утро в большой стране».
**6.30** , **7.30, 8.30, 9.30, 10.30, 12.30, 14.30, 18.30** «Сейчас».
**6.50** , **7.50** «Сейчас о спорте».
**8.50** «Сейчас о спорте».
**9.40** «Живая история». «Самая обаятельная и привлекательная».
**10.40** , **19.00** **«СЕРДЦУ НЕ ПРИКАЖЕШЬ»**. Сериал (Россия).
**11.30** «Из каменного века». Док. фильм (Великобритания).
**12.00** «Цель – спасение. Потерянные в море». Док. фильм (Великобритания).
**12.45** «Дрю Бэрримор». Док. фильм (США – Великобритания).
**13.40** «Прогресс».
**14.45** «Открытая студия».
**15.50** «Дом быта».
**16.05** **«ЗА СТОЛОМ С БЕРТОМ ВУЛЬФОМ»**. Сериал (США).
**16.35** «Игра Ума».
**17.35** , **21.00** «Экстренный вызов 112».
**17.40** **«МУЖЧИНЫ НЕ ПЛАЧУТ»**. Сериал (Россия).
**20.00** **«АГЕНТСТВО «ЛУННЫЙ СВЕТ»**. Сериал (Великобритания – США).
**21.25** **«ТАЙНА ФЕРМЫ МЕССЕ»**. Х/ф (Франция – Италия-ФРГ).
**23.00** «Культурный слой».
**23.30** **«НОЧНОЙ ПОРТЬЕ»**. Драма (Италия).
**1.40** «Джимми Хендрикс – Альбом «Electric Ladyland». Док. фильм (Великобритания).
**2.55** «Голливудская коллекция». Док. сериал (США).

## ДТВ

**6.00** Удачное утро.
**6.50** , **5.00** Музыка.
**6.55** Телемагазин.
**7.25** , **7.40, 8.10** Мультфильм.
**7.55** Мультфильм.
**8.30** , **20.00** Самое смешное видео.
**9.00** «Жулики».
**9.30** , **14.00, 17.30** Судебные страсти.
**10.30** **«ДВА ДНЯ ЧУДЕС»**. Х/ф
**12.05** В засаде.
**12.30** «Утомленные славой». Док. фильм
**13.00** **«КРУТОЙ УОКЕР»**. Сериал
**15.00** , **21.30** **«БЕЗМОЛВНЫЙ СВИДЕТЕЛЬ»**. Сериал
**15.30** , **22.00** **«МОРСКАЯ ПОЛИЦИЯ: СПЕЦОТДЕЛ»**. Сериал
**16.30** **«ДИАГНОЗ: УБИЙСТВО»**. Сериал
**18.30** Невероятная коллекция мистера Рипли.
**19.30** , **4.20** «Каламбур».
**20.30** Самое невероятное видео.
**23.00** «Голые и смешные». Горячая дюжина.
**0.00** Территория призраков.
**1.00** **«ЛАС-ВЕГАС»**. Сериал
**1.55** Ночной клуб.
**2.55** **«НА ТОМ СТОИМ»**. Х/ф
**4.45** «Деньги с неба».

## РБК

**6.00** – **5.30** Новости. Каждые 30 минут.
**6.10** , **6.35, 7.10, 7.35, 8.10, 8.35, 9.10, 10.10, 11.15, 12.10, 13.10, 14.10, 15.10, 16.10, 17.15, 19.10, 20.10, 23.15, 2.10, 3.10** Рынки.
**6.20** , **7.15, 8.15, 9.15, 10.20** Обзор российской прессы.
**6.45** , **7.40, 8.40, 10.35** Обзор зарубежной прессы.
**6.50** , **7.45, 8.45, 9.50** Бизнес-стиль.
**7.20** , **8.20, 9.20** Афиша.
**7.25** , **8.25, 9.24** Autonews.
**7.50** , **16.20, 22.50, 0.20** Отдых и туризм.
**8.50** , **17.50, 3.20, 4.10** Звездная пыль.
**9.35** , **22.35** Зарубежный бизнес.
**10.40** Открытие торгов в России.
**10.50** , **2.20** Азбука инвестора.
**11.20** В фокусе. Высокий бизнес.
**12.15** Новости компаний.
**12.35** Капитал. ПИФы в январе.
**13.35** , **3.35** Сфера интересов.
**13.55** Назначения и отставки.
**14.35** , **5.05** Компании.
**15.20** В фокусе.
**16.35** Капитал.
**17.35** Открытие торгов в Америке.
**18.10** Итоги торгов в России.
**18.35** Рынки. Глобальный взгляд.
**19.35** , **5.35** Персона.
**20.35** , **2.35** Киносфера.
**21.10** , **1.10** Интрига дня.
**22.00** , **0.30** Мир сегодня.
**23.35** Сфера интересов.
**0.10** Итоги торгов в Америке.
**4.20** В фокусе.

## ЗВЕЗДА

**6.00** «Жизнь продолжается!»
**6.30** Мультфильм.
**7.00** «Звезда онлайн».
**9.00** , **13.00, 16.00, 18.00, 22.00** Новости.
**9.15** **«ЛИНИЯ ЗАЩИТЫ»**, 4-я серия. Х/ф
**10.15** «Петербург от А до Я». Док. сериал
**10.45** «Побег из застенков ФБР. Дело 1972 г. Исповедь нелегалов». Док. фильм
**11.30** **«СЕМНАДЦАТЬ МГНОВЕНИЙ ВЕСНЫ»**, 9-я серия. Х/ф
**13.15** «Петляков. Крылья победы». Док. фильм
**13.45** «Афган… Возвращение». Док. фильм
**14.15** , **5.05** **«ТРИДЦАТЬ СЛУЧАЕВ ИЗ ЖИЗНИ МАЙОРА ЗЕМАНА»**, 3-я серия. Х/ф
**15.30** , **3.45** «Путеводная звезда».
**16.20** , **1.10** **«СЕРГЕЙ ИВАНОВИЧ УХОДИТ НА ПЕНСИЮ»**. Х/ф
**18.30** , **4.15** **«МЕГРЭ»**, 25-я серия. Х/ф
**19.30** **«СЕМНАДЦАТЬ МГНОВЕНИЙ ВЕСНЫ»**, 10-я серия. Х/ф
**20.45** «Дороже золота».
**21.00** «Опережая выстрел. 2002г.»
**21.30** «Большой репортаж».
**22.25** **«КРАСНАЯ ПАЛАТКА»**. Х/ф
**2.40** **«ПОЕДИНОК В ТАЙГЕ»**. Х/ф

## ТВ-1000

**4.00** , **22.30** **«ДЕВЧОНКИ»**. Комедия (Канада).
**6.00** **«НОТТИНГ ХИЛЛ»**. Комедия (США – Великобритания).
**8.10** **«КСАНАДУ»**. Мюзикл (США).
**10.00** **«БОЛЬШЕ НИКОГДА»**. Комедия (США).
**12.00** **«ВЕЧНОЕ СИЯНИЕ ЧИСТОГО РАЗУМА»**. Фантастика (США).
**14.00** **«15 АВГУСТА»**. Комедия (Франция).
**16.00** **«ТАЙНА ИМПЕРИИ»**. Драма (Дания – Бельгия).
**17.40** **«ЧЕРНАЯ КНИГА»**. Триллер (Нидерланды – Бельгия).
**20.00** **«РОДИТЕЛИ»**. Комедия (США, 1989 г.)
**Режиссер: Р. Говард. В ролях: С. Мартин, Д. Вест, Г. Моранис.**
Стиву поручает воспитание детей брат, который хочет, чтобы из его дочурки вырос Эйнштейн в юбке, да и сестра не может найти с детьми общего языка…

## ХОЛЛМАРК

**1.00** **«СЕМЕЙНЫЙ ПЛАН»**. Комедия (США).
**2.30** **«ДЬЯКОНЫ В ОБОРОНЕ»**. Х/ф (США).
**4.15** **«ТОЛЬКО ТЫ И Я»**. Х/ф (США).
**6.00** **«РОЖДЕСТВЕНСКАЯ ПЕСНЬ»**. Х/ф
**7.30** , **13.45** **«МИСТИ»**. Х/ф
**9.15** **«ДОЧЕРИ МАКЛЕОДА 6»**, Сериал ч. 169. (Австралия).
**10.15** , **15.30** **«ДЖЕЙН ДОУ: ИСЧЕЗНОВЕНИЕ»**. Детектив (США).
**12.00** , **17.15** **«СКОТНЫЙ ДВОР»**. Х/ф (США).
**19.00** **«ДОЧЕРИ МАКЛЕОДА 6»**, Сериал ч. 170. (Австралия).
**20.00** **«ДИНАСТИЯ: ЗА КУЛИСАМИ СЕКСА, АЛЧНОСТИ И ИНТРИГ»**. Х/ф
**21.30** **«МОЙ ПЕРСОНАЛЬНЫЙ СТАРШИНА»**. Х/ф (США, 2004 г.)
**Режиссер: Э. Оркин. В ролях: В. Арго, С. Маргет.**
Комик Джонатан весело жил, пока совершенно неожиданно его не бросила жена. Мечта Джонатана о семейное счастье рухнула… Да и вера в Бога пошатулась…
**23.15** **«СЕКРЕТНЫЙ ОТДЕЛ»**, Драма ч. 5. (Великобритания).

## МТВ

**6.00** Музыка на завтрак.
**9.00** , **19.30** Детектор лжи.
**9.30** **«КЛИНИКА!»** Сериал
**10.00** Хочу все снять!
**10.30** «Live с Биланом 2».
**11.00** **«КЛУБ»**. Сериал
**12.00** , **16.00** Пятеро в отрыве.
**13.00** «Русская десятка».
**14.00** City-Файл.
**14.30** Музыка навсегда.
**14.45** News блок Daily.
**15.00** **«ТУРЕЦКИЙ ДЛЯ НАЧИНАЮЩИХ»**. Сериал
**17.00** Киночарт.
**17.30** История любви: Cameron & Justin.
**18.00** Музыка на злобу дня.
**18.30** Доктор Голливуд.
**20.00** «RMA-2007».
**21.30** Звезда в кубе.
**22.00** Халява для знаменитостей.
**23.00** News блок Weekly.
**23.30** Тачку на прокачку.
**0.00** Центр ритма.
**1.00** «Лови удачу».
**2.00** Музыка на ночь.

## MCM TOP

**8.00** , **19.00** Лучшее. Колледж. СМС.
**11.00** , **15.00** Лучшее. Микс. Плейлист.
**14.00** , **23.00** Лучшее. Альбомы.
**22.00** Лучшее. Клуб.
**2.00** Лучшее. Новое.
**3.00** Лучшее. Ночь. Плейлист.

## JETIX

**8.00** , **12.10, 15.30** **«YIN YANG YO!»**
**8.20** , **10.55, 18.00** **«ИГГИ АРБАКЛ»**.
**8.45** , **11.45** **«W.I.T.C.H. ВЕДЬМА»**.
**9.10** , **13.50, 18.40** **«ТОТАЛИ СПАЙС»**.
**9.30** **«PUCCA»**.
**9.40** , **13.00, 20.15, 22.35** **«POWER RANGERS: МИСТИЧЕСКАЯ СИЛА»**.
**10.05** , **10.30, 19.30, 21.45, 0.05** **«H2O – ПРОСТО ДОБАВЬ ВОДЫ»**.
**11.20** , **16.40** **«ЧТО С ЭНДИ?»**
**12.35** , **16.15** **«ГОРОДСКИЕ СПАСАТЕЛИ»**.
**13.25** , **20.35, 23.00** **«POWER RANGERS: МИСТИЧЕСКАЯ СИЛА»**.
**14.15** , **19.05** **«ТОТАЛИ СПАЙС»**.
**14.40** , **15.05** **«ДЕТКИ ИЗ КЛАССА 402»**.
**15.50** **«НЕВЕРОЯТНЫЕ ПРИКЛЮЧЕНИЯ КОСМИЧЕСКОЙ КОМАНДЫ»**.
**17.10** **«ЧТО С ЭНДИ?»**
**17.35** **«ТОФУС»**.
**18.20** **«ИГГИ АРБАКЛ»**.
**19.50** , **22.10, 0.30** **«H2O – ПРОСТО ДОБАВЬ ВОДЫ»**.
**21.00** , **21.20, 23.20, 23.45** **«НАРУТО»**.
**0.50** **«НОВАЯ СЕМЕЙКА АДАМС»**.
**1.15** , **1.35** **«КОМАНДА СУПЕРОБЕЗЬЯНОК»**.

## Муз-ТВ

**5.00** , **8.25, 12.35, 16.25, 0.50, 3.00** «Муз-ТВ хит».
**6.00** , **10.00, 2.00** «Наше».
**7.00** , **17.25, 23.45** «Твой выбор».
**8.00** , **12.20, 18.25** Pro-новости.
**8.10** **«ЛОЛА И ВИРДЖИНИЯ»**. Мультсериал
**11.00** «Ближе к звездам. Рома Зверь».
**11.25** «Pro-кино».
**11.55** , **22.25** «Полный фэшн».
**14.50** «Алфавит».
**15.00** Звезды зажигают.
**15.55** «Zoom».
**18.35** «InterАктив чарт».
**19.30** «Ближе к звездам. Риз Уизерспун».
**20.00** «Мультяшка».
**20.25** «Страшно красивые 2. Превращение».
**21.25** «Звезды под прицелом».
**23.15** **«УЛЕТНЫЙ TRIP»**. Мультсериал

## MEZZO

**8.00** , **15.30** Дивертимеццо.
**12.00** Классическая музыка.
**18.30** Джаз. Мастерская Оскара Питерсона.
**19.30** Джаз. Трио Оскара Питерсона в Монреале 2004.
**20.30** Фильм «Арти Шоу: Время – это все, что у тебя есть».
**22.30** Классическая музыка.
**1.35** «Скип Семпе (клавесин)».
**2.05** После полуночи. Квартет Дейва Брубека.

## РЕН ТВ Тула

**6.00** Утренний музыкальный канал.
**6.40** , **12.00** «Куба: остров свободы», Док. фильм ч. 1.
**7.05** «Рекламный облом».
**7.30** **«СТУДЕНТЫ»**. Сериал
**8.30** **«СОЛДАТЫ 14»**. Сериал
**9.30** , **12.30, 19.30** «24».
**10.00** **«ЛАНДЫШ СЕРЕБРИСТЫЙ»**. Сериал
**11.00** «Час суда».
**13.00** «Званый ужин».
**14.00** **«СЕКРЕТНЫЕ МАТЕРИАЛЫ»**. Сериал (США).
**15.00** **«КЛАСС 1999 ГОДА: НОВЫЙ УЧИТЕЛЬ»**. Х/ф (США).
**17.00** **«ТРЮКАЧИ»**. Сериал
**18.00** «Очевидец» представляет: самое смешное».
**19.00** «Нарушители порядка».
**20.00** **«ТЮРЯГА»**. Боевик (США, 1989 г.)
**Режиссер: Джон Флинн. В ролях: С. Сталлоне, Д. Сазерленд, Д. Эмос.**
Френк отбывает срок в тюрьме. Однажды ночью в его камеру вламываются люди в форме полицейских и насильно увозят в неизвестном направлении…
**22.00** «С.С.С.Р. (Слухи. Скандалы. Сенсации. Расследования)».
**23.00** **«ПОБЕГ»**. Сериал (США).
**1.00** **«ГРЕШНИКИ И ГРЕШНИЦЫ»**. Х/ф (США).
**2.50** **«АФРОМОСКВИЧ»**. Сериал

## XXI ВЕК

**10.00** , **18.00, 2.00** **«МОЕ ВТОРОЕ Я»**. Комедия (США).
**11.30** , **19.30, 3.30** **«БЕГЛЕЦЫ»**. Драма (США).
**13.25** , **21.25, 5.25** **«АМЕРИКАНСКИЙ ПСИХОПАТ 2»**. Триллер (США).
**14.50** , **22.50, 6.50** **«МОТОЦИКЛИСТКА»**. Мелодрама (Великобритания – Франция).
**16.25** , **0.25, 8.25** **«ЧЕЛОВЕК ТЕНИ»**. Боевик (США – Великобритания – Румыния).

## ТДК

**7.00** , **14.00** Дом живых историй.
**7.28** , **10.49, 11.49, 12.49, 13.49, 16.49, 17.49, 18.49, 19.49, 23.00, 23.55** Музыка.
**8.05** , **15.00** Все лучшее, для Вас.
**8.35** , **11.00, 18.00** Красотка.
**9.00** С добрым утром, любимая!
**10.00** , **17.00** История успеха.
**12.00** Наши дети.
**13.00** , **19.00** Ваш доктор.
**14.29** **«ДОЛИНА КУКОЛ»**, 38-я серия. Сериал
**16.00** Умные вещи.
**20.00** Зеркало жизни.
**21.00** Ваш личный психолог.
**22.00** Сексуальная революция.
**23.25** **«ДОЛИНА КУКОЛ»**, 39-я серия. Сериал
**0.05** Игротека.

## МИР

**5.55** , **18.55** Афиша.
**6.00** , **7.15, 8.00, 2.15** Содружество.
**6.30** **«ОБЖ»**, 66-я серия. Сериал
**7.00** , **10.00, 13.00, 16.00, 22.00** Новости Содружества.
**7.45** Коммерческая программа.
**8.30** «Путеводитель».
**9.00** **«РУССКИЕ АМАЗОНКИ 2»**, 12-я серия. Сериал
**10.15** «Спорная территория».
**11.15** «Арт-революция».
**11.30** **«ДИКАЯ ЛУНА»**, 45-я серия. Сериал
**12.30** «Свадьбы на миллион долларов», 2-я серия. Док. сериал
**13.15** «Студия 60Х90».
**13.25** , **23.25** **«ОПАЛЕННЫЕ КАНДАГАРОМ»**. Х/ф
**15.15** «Учим английский».
**15.30** **«ОБЖ»**, 67-я серия. Сериал
**16.25** , **1.15** «Сливки общества», 18-я серия. Док. сериал
**17.25** , **2.45** «На грани возможного».
**18.25** , **3.45** «Лучшее из Джентльмен-шоу».
**19.00** «Деловая неделя».
**19.25** «Без политики».
**19.45** «Астана – TLEP»
**20.45** «Тик-так».
**21.00** «Слава за минуту».
**22.25** «Бушидо – путь воина».

## ШКОЛЬНИК

**7.55** , **15.55, 23.55** Программа передач.
**8.00** , **16.00, 0.00** «Москва на все времена»: «Строительство московского Кремля».
**8.30** , **16.30, 0.30** География 10 класс. «Индия».
**9.15** , **17.15, 1.15** «Телевикторина».
**9.25** , **17.25, 1.25** Информатика 10, 11 класс. «Итерационные вычисления».
**10.10** , **18.10, 2.10** «Опасная зона».
**10.30** , **18.30, 2.30** Обществоведение 11 класс. «Политика и власть».
**11.15** , **19.15, 3.15** «Педсовет»: «Элитное образование».
**11.35** , **19.35, 3.35** Литература 10 класс. «Сказ Лескова «Левша»; художественное своеобразие и проблематика».
**12.30** , **20.30, 4.30** «Экология литературы»: «И. Бунин – А. Куприн».
**13.30** , **21.30, 5.30** Телеигра «Идущие вперед».
**14.00** , **22.00, 6.00** **«ЗДРАВСТВУЙ, МОСКВА!»** Х/ф
**15.30** , **23.30, 7.30** **«Степа-моряк»**. Мультфильм

## ФИЛЬМ ДНЯ

**НТВ, 22.55**

### «СЕГОДНЯ ТЫ УМРЕШЬ». (США, 2005 г.)

**Режиссер: Дон Э. Фонт ЛеРой.**

**В ролях: Стивен Сигал, Энтони Крисс, Сара Бэкстон, Ник Манкузо.**

Боевик/Драма. Макс Стивенс – вор мирового класса, который всегда выбирал и успешно осуществлял самые сложные ограбления. Но с каждым годом работа становилась все более опасной. И по настоянию подруги Макс решает пойти на свое последнее и самое крупное дело – ограбление казино на 20 миллионов долларов…

**Бывший гонщик (Стивен СИГАЛ) неожиданно становится соучастником крупного ограбления казино…**

## ПЕРВЫЙ КАНАЛ

**6.00** Новости.
**6.10** **«ЛИЛО И СТИЧ 2»**. Х/ф
**7.20** «Играй, гармонь любимая!»
**8.00** Мультсериалы: **«Лило и Стич», «Дональд Дак представляет».**
**9.00** «Слово пастыря».
**9.10** «Здоровье».
**10.00** Новости.
**10.10** «Смак».
**10.50** «Михаил Козаков. От любви до ненависти».
**12.00** Новости.
**12.10** **«РУССКОЕ ПОЛЕ»**. Х/ф
**14.00** ЧМ по биатлону. Мужчины. Эстафета.
**15.20** **«ДЕЖУРНЫЙ ПАПА»**. Комедия (США, 2003 г.)

Эдди Мерфи

**Режиссер: С. Карр. В ролях: Э. Мерфи, Дж. Гарлин, С. Зан.**
Двоих папаш-неудачников уволили с работы, и теперь они сидят дома, воспитывая своих непутевых отпрысков. Они открывают частный детский сад на дому...
**17.10** «Кто хочет стать миллионером?»
**18.00** «Времена».
**19.00** «В мире людей».
**20.00** «Цирк».
**21.00** «Время».
**21.20** «Цирк».
**22.30** **«РАЗВОД ПО-АМЕРИКАНСКИ»**. Комедия
**0.30** «Тихий дом».
**1.00** **«СВАДЬБА ТУИ»**. Х/ф (Китай, 2006 г.)
**Режиссер: Ван Цяньань. В ролях: Юй Нань, Батер, Сень`ге.**
На юго-западе китайской Внутренней Монголии состояние окружающей среды постоянно ухудшается из-за активной промышленной экспансии...
**2.30** **«РОЗЕНШТРАССЕ»**. Х/ф (Германия, 2002 г.)
**Режиссер: М. фон Тротта. В ролях: К. Риманн, М. Шрадер, Ю. Фогель.**
Ханна едет в Берлин и находит женщину, которая воспитала ее мать. Старая женщина рассказывает Ханне свою историю – историю женщин с Розенштрассе...
**4.40** **«ПУТЕШЕСТВИЕ ЖИЗНИ»**. Сериал
**5.30** «Александрийская библиотека». Док. фильм

## РОССИЯ ТВ Тула

**6.00** «Доброе утро, Россия!»
**7.30** «Студия Здоровье».
**8.00** «Вести».
**8.10** «Местное время. Вести – Тула».
**8.20** «Военная программа».
**8.45** «Утренняя почта».
**9.25** «Субботник».
**10.05** «Вокруг света».
**11.00** «Вести».
**11.10** «Местное время. Вести – Тула».
**11.20** «Автопульс-2».
**11.30** «Семья NOHR». Телефильм
**11.50** Время ответа.
**11.50** «Очевидное-невероятное».
**12.20** «Тайна мировой архитектуры. Возвращение в рай». Док. фильм
**13.15** «Сенат».
**14.00** «Вести».
**14.20** «Местное время. Вести – Тула».
**14.30** **«НОЧНОЕ ПРОИСШЕСТВИЕ»**. Детектив
**16.10** «Ты – то, что ты ешь».
**17.00** Шоу «50 блондинок».
**18.05** «Субботний вечер».
**20.00** «Вести».
**20.20** **«ЛЮБОВЬ НА ОСТРИЕ НОЖА»**. Х/ф (Россия, 2007 г.)

Ольга Ломоносова

**Режиссер: Д. Кеосаян. В ролях: А. Джигарханян, Е. Добровольская, В. Долинский.**
Опытный адвокат Армен приезжает к ресторану «Остров», чтобы встретить свою внучку Лялю после вечеринки по случаю поступления Ляли на журфак...
**23.40** **«КОНТРАКТ»**. Х/ф (Германия – США, 2006 г.)
**Режиссер: Б. Бересфорд. В ролях: М. Фриман, Дж. Кьюсак, Дж. Хайд.**
Фрэнк – заказной убийца, во время выполнения важного контракта он попадает в больницу. Там его находит ФБР. По дороге в аэропорт люди Фрэнка подстраивают аварию...
**1.30** **«АГЕНТ «СТРЕКОЗА»**. Х/ф (США – Франция).
**3.10** **«ОПЕРАЦИЯ «ФЕНИКС»**. Боевик (Гонконг).
**5.20** «Городок».

## СТС Тула

**6.00** **«ДИНОТОПИЯ»**. Сериал (США).
**7.45** **«Машенькин концерт»**. Мультфильм
**7.55** **«ФЛИППЕР И ЛОПАКА»**. Мультсериал
**8.20** **«СМЕШАРИКИ»**. Мультсериал
**8.30** Так говорит Библия.
**9.00** «Жизнь прекрасна».
**11.00** **«ДАНДИ ПО ПРОЗВИЩУ КРОКОДИЛ»**. Х/ф
**13.00** **«УТИНЫЕ ИСТОРИИ»**. Мультсериал
**14.00** **«РУСАЛОЧКА»**. Мультсериал
**15.00** **«АЛАДДИН»**. Мультсериал
**16.00** **«ШАГ ЗА ШАГОМ»**. Сериал
**17.00** «Самый умный знаток».
**19.00** **«ГЕРОИ»**. Сериал
**21.00** **«ВИД СВЕРХУ ЛУЧШЕ»**. Х/ф (США, 2003 г.)
**Режиссер: Б. Барретто. В ролях: Г. Пэлтроу, М. Блюкас, К. Эпплгейт.**
Донна мечтает стать стюардессой международных авиалиний, чтобы увидеть мир. Она готова на все, чтобы ее мечта сбылась. Но дорога к цели оказывается извилистой...
**22.35** **«БЛИЗОСТЬ»**. Х/ф (США, 2004 г.)

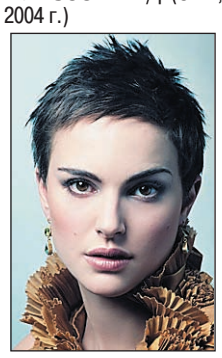

Натали Портман

**Режиссер: М. Николс. В ролях: Дж. Лоу, Н. Портман, К. Оуэн.**
Дэн – начинающий лондонский писатель. Он работает в крупном издании в отделе некрологов. Но скоро он напишет такой роман, что все просто ахнут...
**0.55** **«ВЕСЬ ЭТОТ ДЖАЗ»**. Х/ф (США, 1979 г.)
**Режиссер: Б. Фосс. В ролях: Р. Шайдер, Э. Рейнкинг, Д. Ланг.**
Почти биографическая история от режиссера знаменитого «Кабаре», которому удалось соединить музыкальную феерию с волнующей жизненной драмой...
**3.25** **«КРЕЙЗИ»**. Х/ф (США – Германия).
**5.00** Музыка.

## НТВ

**6.05** **«СЕГОДНЯ ТЫ УМРЕШЬ»**. Боевик (США).
**7.30** «Сказки Баженова».
**8.00** «Сегодня».
**8.15** Лотерея «Золотой ключ».
**8.50** «Без рецепта». Доктор Бранд.
**9.25** «Смотр».
**10.00** «Сегодня».
**10.20** «Главная дорога».
**10.55** «Кулинарный поединок».
**11.55** «Квартирный вопрос».
**13.00** «Сегодня».
**13.25** «Особо опасен!»
**14.10** «Кремлевские дети».
**15.05** «Своя игра».
**16.00** «Сегодня».
**16.25** «Женский взгляд». Памяти А. Абдулова.
**16.55** **«СЫЩИКИ»**. Сериал
**19.00** «Сегодня».
**19.40** «Профессия – репортер».
**20.05** «Программа Максимум».
**21.05** «Русские сенсации». Док. фильм
**21.55** «Ты не поверишь!»
**22.45** «Реальная политика».
**23.20** «Дас ист фантастиш».
**23.55** **«СТРИПТИЗ»**. Х/ф (США).
**2.10** **«ПОДГЛЯДЫВАЮЩИЙ»**. Х/ф (Италия).
**4.10** **«БЕЗ СЛЕДА 4»**. Сериал (США).
**5.00** **«ДЕТЕКТИВ РАШ 3»**. Сериал (США).
**5.45** **«СКОРАЯ ПОМОЩЬ 11»**. Сериал (США).

## КУЛЬТУРА

**6.30** Канал «Евроньюс».
**10.00** **, 1.50, 2.50** Программа передач.
**10.10** «Библейский сюжет».
**10.40** **«СЕМЬЯ ИВАНОВЫХ»**. Х/ф
**12.20** «Кто в доме хозяин».
**12.50** **«ВОЛЧЬЕ ЛЕТО»**. Х/ф (Норвегия).
**14.15** **«Эскимо»**. Мультфильм
**14.25** «Путешествия натуралиста».
**14.50** **«ОСЕННИЙ МАРАФОН»**. Х/ф
**16.20** К 135-летию со дня рождения Ф. Шаляпина. «Романтика романса».
**17.00** «Магия кино».
**17.40** «Максим Венгеров: живущий мечтой».
**18.40** **, 1.55** «Кошки Египта. От божества до убожества». Док. фильм (Бельгия).
**19.35** **«ПРИНЦЕССА ТУРАНДОТ»**. Спектакль
**22.00** «Новости культуры».
**22.25** **«УБИТЬ ФРЕЙДА»**. Х/ф (Испания – Германия – Италия – Португалия).
**0.10** «Сила искусства», 3-я серия. Док. сериал «Тернер». (Великобритания).
**1.05** IX Международный фестиваль актерской песни имени Андрея Миронова.

## ТВ-3 Тула

**6.00** **, 12.00** «Упс!»
**7.00** **, 8.30** Мультфильм.
**7.30** **«Черепашки-ниндзя»**. Мультфильм
**9.00** **«ТОММИ-ОБОРОТЕНЬ»**, 1-я и 2-я серии. Сериал (Канада).
**10.00** **«ОСТРОВ СОКРОВИЩ»**. Х/ф
**13.00** «Продавцы страха».
**14.00** **«ПУТЕШЕСТВИЕ ЕДИНОРОГА»**. Х/ф (США).
**18.00** **«ВЫЖИТЬ ВОПРЕКИ»**, 10-я серия. Сериал (США).
**19.00** **«ДОРОГАЯ, Я УМЕНЬШИЛ ДЕТЕЙ»**. Х/ф (США).
**21.00** **«ДОСЬЕ ДРЕЗДЕНА»**, 3-я серия. Х/ф (США).
**22.00** **«БЕСПОКОЙНЫЙ СВИДЕТЕЛЬ»**. Х/ф (США – Нидерланды, 1999 г.)
**Режиссер: Д. Маас. В ролях: У. Херт, Дж. Тилли, Д. Лири.**
Сотрудник американской фармацевтической фирмы Уолтер Ричмонд вместе с женой Кэтрин и немой дочкой Мелиссой приезжает в Амстердам...
**0.00** Другое кино.
**0.15** **«АТАКА КУРИНЫХ ЗОМБИ»**. Х/ф (США).
**2.15** Культ наличности.
**5.00** Муз. Relaks.

## ТВ ЦЕНТР Тула

**6.15** **«ДЕЛА СЕРДЕЧНЫЕ»**. Х/ф
**8.00** «АБВГДейка».
**8.30** «Православная энциклопедия».
**9.00** «Зита и сын... Лесные тигры». Док. фильм (Великобритания).
**9.45** **, 14.45** «История государства Российского».
**9.50** **«КОРОЛЬ-ДРОЗДОВИК»**. Фильм-сказка
**11.30** **, 14.30, 17.30, 0.30** «События».
**11.45** «Репортер».
**12.05** «Линия защиты».
**12.50** «Сто вопросов взрослому». А.В. Торкунов.
**13.40** «Городское собрание».
**14.50** «Проклятие рода Бхутто». Док. фильм
**15.45** **«РАЗОРВАННЫЙ КРУГ»**. Детектив
**17.45** «Петровка, 38».
**18.00** «Отличные новости».
**18.15** «Прогулки по Тульскому краю».
**18.30** «События. Тульская неделя».
**19.00** **«ЧИСТО АНГЛИЙСКОЕ УБИЙСТВО»**. Сериал (Великобритания).
**21.00** «Постскриптум».
**22.05** **«СЕРДЦЕЕДКИ»**. Комедия (США).
**0.45** **«ИНДЕЕЦ В ПАРИЖЕ»**. Комедия (Франция).
**2.35** **«ВСЕ ТО, О ЧЕМ МЫ ТАК ДОЛГО МЕЧТАЛИ»**. Боевик
**4.40** **«ЗАКОН ВОЛЬФА»**. Сериал (Германия).

## ТНТ Тула

**6.00** **«КОТОПЕС»**. Мультсериал
**7.00** **, 7.30 «НАСТОЯЩИЕ МОНСТРЫ»**. Мультсериал
**8.00** Тула: инструкция по применению.
**8.50** Если завтра ремонт.
**9.00** **, 21.00** «Дом 2. Город любви».
**10.00** «Школа ремонта». «Круглое ложе, рога да кожа».
**11.00** «Шопоголики». Док. фильм
**12.00** «Битва экстрасенсов».
**13.00** Клуб бывших жен.
**14.00** «Cosmopolitan».
**15.00** **«ПРИЗРАК ОПЕРЫ»**. Триллер (США – Великобритания).
**18.00** Танцы без правил.
**19.00** Такси в Питере.
**19.30** Крутящий момент.
**19.50** «Фитнес для тебя».
**20.00** «Необъяснимо, но факт» – «Жизнь на двоих».
**22.00** «Комеди Клаб».
**23.00** «Наша Russia».
**23.30** Убойная лига.
**0.30** «Секс» с А. Чеховой.
**1.00** «Дом 2. После заката».
**1.30** Наши песни.
**1.45** **«ТУПИЦЫ»**. Комедия (США).
**3.25** «Дом 2. Жара».
**4.20** «Офис».
**5.15** Лавка анекдотов.

## ДОМАШНИЙ

**6.30** **«Крот и его друзья».** Мультфильм
**7.00** **, 20.30** Домашние сказки.
**7.30** **«Танюша, Тявка, Топ и Нюша»**. Мультфильм
**7.50** **«АКТ НАСИЛИЯ»**. Триллер (США).
**9.30** «В мире животных».
**10.30** Декоративные страсти.
**11.00** Коллекция идей.
**11.30** Цветная революция.
**12.00** «Хорошие песни».
**13.45** Улицы мира.
**14.00** Сладкие истории.
**14.30** Охотники за рецептами.
**15.00** Спросите повара.
**15.30** **«МАТЬ И ДОЧЬ»**. Х/ф
**16.30** **«СЕВЕР И ЮГ»**, 9-я серия. Сериал (США).
**18.30** **, 1.15 «ДОКТОР ХАУС»**. Сериал
**19.30** **, 3.45 «ПАРТНЕРЫ ПО ПРЕСТУПЛЕНИЮ»**, 5-я серия. Сериал. **«Дочь священника»**. (Великобритания).
**21.00** **«ОНА НАПИСАЛА УБИЙСТВО»**. Детектив. **«Джессика за решеткой»**. **«Тихое захолустье»**. (США).
**23.00** Необычные дома мира.
**23.30** **«ПРОДЛИСЬ, ПРОДЛИСЬ, ОЧАРОВАНЬЕ...»** Мелодрама
**2.05** **«СЕВЕР И ЮГ»**, 9-я серия. Сериал
**4.35** Музыка.

## УДИВИТЕЛЬНАЯ ЖИЗНЬ

**6.00** «Религии мира».
**6.50** **, 7.30, 8.55, 9.30, 10.55, 11.30, 12.50, 13.30, 14.50, 15.30, 17.30, 18.30, 20.45, 21.25, 22.50, 23.30** Музыка.
**6.55** «На всех широтах».
**7.00** «Образ будущего». Док. фильм
**8.00** «Все о здоровье».
**8.30** **, 9.25, 12.55, 14.55, 17.20, 18.25, 21.15, 22.55** Мультфильм.
**8.40** **, 20.30** «Отчего и почему».
**9.00** «Познаем мир вместе».
**10.05** «Экспедиция вокруг света: три в одном».
**11.00** «Моменты истины».
**11.05** «Жизнь».
**12.00** «Страсти по насекомым».
**12.25** «Выпьем чаю».
**12.30** «Изюминка».
**13.00** «Звуки тропиков».
**14.05** «Пению Пению – черепахи в море Целебес». Док. фильм
**15.05** «Только здесь».
**16.00** «Редкие профессии». Док. фильм
**16.30** «Улики древности».
**18.05** **«Я МЕЧТАЮ»**. Сериал
**18.35** «Красочная планета».
**19.30** Открытое сердце.
**19.45** Без протокола.
**20.00** «Жара».
**20.25** «Роскошные отели мира».
**20.50** «Тело и душа».
**22.00** **«ПРАВОЕ ДЕЛО»**. Х/ф
**23.05** «Величайшие реки».

## НАЦИОНАЛЬНАЯ ГЕОГРАФИЯ

**6.00** Мой выдающийся мозг: Сделайте из меня гения.
**7.00** Расследования авиакатастроф: Самолет-призрак.
**8.00** **, 8.30** Я не знал этого, 10-я серия.
**9.00** Поимка крокодила-убийцы.
**10.00** С точки зрения науки – Дело о планете Земля: Предупреждение об извержении вулкана.
**11.00** С точки зрения науки – Дело о планете Земля: Предупреждение о цунами.
**12.00** Я не знал этого.
**13.00** Самые невероятные мгновения, 3-я серия.
**13.30** Самые невероятные мгновения, 4-я серия.
**14.00** **, 0.00** Анатомия динозавров.
**15.00** Животные из ночных кошмаров: Лягушки.
**15.30** Хейден Тернер и дикая природа: Черные медведи.
**16.00** Охота на охотника: Гибель человека-медведя.
**17.00** Монстры Амазонии.
**18.00** Гастрольный тур сокровищ Тутанхамона.
**19.00** Расследования авиакатастроф.
**21.00** Крупнейший круизный лайнер в мире.
**22.00** **, 4.00** Самый совершенный крокодил.
**23.00** **, 5.00** Западня для динозавров.
**1.00** Небесные монстры.
**2.00** В поисках сокровищ пиратов.

## ЭКСПЛОРЕР

**7.00** **, 13.00** «Экзорцизм: реальная история». Док. фильм (Канада).
**8.00** **, 14.00** «Рабочий день интересных людей». Док. фильм (Великобритания).
**9.00** **, 15.00** «Дрэгстер против дрэгстера». Док. сериал (Канада).
**10.00** **, 16.00** «Бокс «белых воротничков». Док. сериал (Великобритания).
**10.30** **, 16.30** «Южно-сиднейская история». Док. сериал (Австралия).
**11.00** **, 17.00** «Тюрьма в Колумбии». Док. фильм (Франция).
**12.00** **, 18.00** «Секреты выживания». Док. фильм (США).
**19.00** «Лунатик Номер Один». Док. фильм (Великобритания).
**20.10** **, 20.30** «Эд к вылету готов!» Док. сериал (Канада).
**21.00** «Орудия труда». Док. фильм (США).
**22.00** «Футбольные фанаты». Док. сериал (Великобритания).
**22.30** «Автогонщик». Док. сериал (США).
**23.00** «Охотники за наградами» – наемная полиция Америки». Док. сериал (Великобритания).
**23.30** «Судебные медики Лос-Анжелеса». Док. сериал (США).
**0.00** «Сценические имена порнозвезд». Док. фильм (Канада).

## ДИСКАВЕРИ

**6.00** **, 12.50, 2.50** Мегастройки: Экстремальная высота.
**6.55** **, 13.45** Дерзкие проекты: Стадион для высшей лиги.
**7.50** **, 14.40** Как это работает, 30-я серия.
**8.15** **, 15.05** Как это работает, 32-я серия.
**8.45** **, 15.35, 3.45** В мире машин: Транспортеры.
**9.10** **, 17.00** Оружие будущего: Миссия: невидима.
**10.05** **, 18.00** Головоломы, 4-я серия.
**11.00** Махинаторы: БМВ 635csi.
**11.55** Пятая передача, 13-я серия.
**12.25** Пятая передача, 1-я серия.
**16.00** **, 1.55** Из грязи да в князи: США: Плимут Satellite Roadrunner.
**19.00** Американские колымаги: Автомобиль для SoBe, ч. 2.
**20.00** **, 4.10** Машина будущего: Мозг.
**21.00** **, 5.05** Американский чоппер: Австралия, ч. 3.
**22.00** Дорожные монстры, 2-я серия.
**23.00** Охотники за нефтью, 2-я серия.
**0.00** Настоящие герои, 11-я серия.
**0.30** Настоящие герои, 12-я серия.
**1.00** Сквозь огонь и воду, 5-я серия.
**1.25** Сквозь огонь и воду, 6-я серия.

## ПЛАНЕТА ЖИВОТНЫХ

**8.00** **, 11.00, 16.00** Улица лемуров, 9-я серия.
**8.30** **, 11.30, 16.30** Улица лемуров, 10-я серия.
**9.00** **, 17.00, 2.00** Разрушители стереотипов, 3-я серия.
**9.30** **, 17.30, 2.30** Разрушители стереотипов, 4-я серия.
**10.00** **, 15.00** Самые забавные животные планеты, 3-я серия.
**10.30** **, 15.30** Самые забавные животные планеты, 4-я серия.
**12.00** Караул! Мои соседи-бабуины!
**13.00** Дикая Европа: Покорение природы.
**14.00** Живая природа: Рыба-молот.
**18.00** Спасение Грейс, 3-я серия.
**19.00** Горилла, горилла.
**20.00** В погоне за природой: Рыба-брызгун.
**21.00** **, 3.00** Охотник за крокодилами: Китовые акулы дикого Запада.
**22.00** **, 4.00** Необычные животные Ника Бейкера: Настоящий гремлин.
**23.00** **, 5.00** Живая природа: 5 «больших кошек» и одна камера.
**0.00** **, 6.00** Животные от А до Я: Африканский убийца.
**0.30** **, 6.30** Животные от А до Я: Амазонский убийца.
**1.00** **, 7.00** Финикс: скорая ветеринарная помощь: Аризонская жара.

## КАНАЛ ПУТЕШЕСТВИЙ

**9.00** **, 1.00** Землепроходцы.
**9.30** **, 1.30** Прирожденные путешественники. Хорватия.
**10.00** Всемирный путешественник. Центральная Азия.
**11.00** Не забудьте свой паспорт.
**12.00** Вкус Калифорнии.
**12.30** Голливуд и вино. Оканаган – Британская Колумбия, ч. 1.
**13.00** Путешествия по местам виноделия.
**15.00** Калифорнийский гольф.
**15.30** Лыжный мир.
**16.00** **, 23.00** Жаждущий странник.
**16.30** Жаждущий странник. Мировая история коктейля.
**17.00** Всемирный путешественник. Великие чудеса природы.
**18.00** Далекие берега. Западное побережье Турции.
**18.30** Далекие берега. Держим курс на Стамбул.
**19.00** Казино мира. Майами.
**19.30** Лыжный мир.
**20.00** **, 4.00** Всемирный путешественник.
**21.00** **, 5.00** В поисках неизвестного. Покорение Мотоко.
**22.00** Кочевник мира – Китай.
**22.30** **, 6.30** Походы в мир дикой природы. Поход по Перу.
**23.30** **, 7.30** Вкус Чили. Чилийская Патагония.
**0.00** **, 8.00** Всемирный путешественник. Швеция и Дания.
**2.00** Экологический отдых.
**2.30** В Азии на распутье. Непал.
**3.00** Не забудьте свой паспорт. Лаос.

## РОССИЯ-СПОРТ

**5.00** Баскетбол. Чемпионат России. Мужчины. «Триумф» (Московская область) – «Химки» (Московская область).
**7.00**, **9.00, 13.10, 16.40, 21.55, 0.25** «Вести-спорт».
**7.10**, **20.45** Бобслей. ЧМ. Женщины.
**9.10**, **22.15** «Вести-спорт. Местное время».
**9.15** «Летопись спорта». Большой теннис.
**9.45** Профессиональный бокс. Марко Антонио Баррера (Мексика) – Хуан Мануэль Маркес (Мексика).
**10.55** Самбо. Кубок Президента РФ.
**12.10**, **14.00** Бобслей. ЧМ. Мужчины. Двойки. Прямая трансляция.
**13.20** Футбол. Журнал Лиги чемпионов.
**14.55** Волейбол. Чемпионат России. Мужчины. «Локомотив» (Новосибирск) – «Искра» (Одинцово). Прямая трансляция.
**16.55** Биатлон. ЧМ. Масс-старт. Женщины.
**17.55**, **2.10** Легкая атлетика. Кубок Европы.
**22.25** Футбол. Чемпионат Италии. «Ювентус» – «Рома». Прямая трансляция.
**0.35** Прыжки на лыжах с трамплина. Кубок мира.

## 7-ТВ

**5.00** – **4.00** 7 новостей. Каждый час.
**7.05** Гандбол. Женщины. ЧР.
**8.05** The World Game.
**9.05**, **23.05** KOTV: классика бокса.
**10.05** Outrageous and Courageous.
**10.20**, **14.05, 22.05** NBA Live!
**10.35**, **17.05, 22.20, 2.05** NHL.
**11.05**, **2.45** Предельная глубина.
**11.20**, **22.35** Академия нахлыста.
**11.35** Диалоги о рыбалке: Классика.
**12.05**, **2.30** Мир подводной охоты.
**12.20** Картинг.
**13.05** Дартс.
**14.20** Вокруг света на «Палладе».
**14.35** Off-Road Drive.
**15.05** Женщины в спорте.
**15.35** Настольный хоккей.
**16.05** Golf Today.
**16.35** Свободный полет.
**17.20** Sports Watch.
**18.00** Футбол. Кубок Англии. 1/8 финала. Прямая трансляция.
**0.05** X-treme 99,9.
**1.05** «Ночной выигрыш».

## ТЕЛЕКЛУБ

**20.00** **«ШАХМАТИСТ»**. Сериал
**21.00** **«ГРАЖДАНИН НАЧАЛЬНИК 3»**. Сериал
**22.00** **«ГОРЫНЫЧ И ВИКТОРИЯ»**. Сериал
**23.00** **«МОЯ СУДЬБА»**. Сериал

## ЕВРОСПОРТ

**10.30**, **15.30** Прыжки на лыжах с трамплина. Кубок мира.
**11.00** Лыжное двоеборье.
**12.45** Лыжные гонки. Кубок мира. Гонка преследования.
**14.00**, **3.00** Биатлон. ЧМ. Эстафета.
**16.00** Лыжные гонки. Кубок мира. Гонка преследования.
**17.00** Биатлон. ЧМ в Швеции.
**17.45** Легкая атлетика. Кубок Европы в помещении.
**19.30** Теннис. Турнир WTA.
**20.30** Лыжные гонки. Кубок мира.
**20.45** Прыжки на лыжах с трамплина. Кубок мира.
**22.00** Снукер. Чемпионат Уэльса
**1.00** Боевые искусства.

## ЕВРОПЕЙСКИЕ НОВОСТИ

**8.00** – **3.30** Новости в уикэнд. Каждые 30 минут.
**8.17**, **8.47, 9.17, 10.17, 11.17, 12.17, 13.47, 15.47, 16.17, 18.47, 23.47, 12.47, 3.47** Ле маг.
**9.47**, **14.47, 17.47, 19.47, 12.17, 1.17** Синема.
**10.47**, **16.47, 20.17, 1.47** Европейский обзор.
**11.47**, **17.17, 20.47, 21.17, 22.17, 2.17, 3.17** Европейцы.
**12.47**, **15.17, 19.17, 21.47, 2.47** Обзор экономики.
**13.17**, **22.47** Парламент.
**14.17**, **18.17, 23.17** Интервью.
**4.00**, **5.00, 6.00, 7.00** Подробные ночные новости.

## ПЯТЫЙ КАНАЛ

**6.00** «Палитры». Док. сериал (Франция).
**6.35** «Билет в приключение». Док. сериал (США).
**7.05** **«ПОПАЙ – МОРЯК»**. Мультсериал (США).
**7.30** **«ДОМ ВОЛШЕБНИКА»**. Сериал (Великобритания).
**8.00** **«ОБЕЩАНИЕ»**. Х/ф (США).
**9.30** **«РАЗОРВАННЫЙ КРУГ»**. Х/ф (СССР).
**11.05** Ток-шоу «Энергичные люди».
**11.50** Ток-шоу «Наболевший вопрос».
**12.35** **«ТАРЗАН И МАЛЬЧИК ИЗ ДЖУНГЛЕЙ»**. Х/ф (США – Швейцария).
**14.30**, **18.30** «Сейчас».
**14.45** «Люди встречаются...»
**15.50** **«ПРИЗРАК ЗАМКА МОРИСВИЛЬ»**. Х/ф (Чехия).
**17.35** «Джек Восьмеркин-Американец. История с открытым финалом». Док. фильм
**19.00** **«ЖИВЕШЬ ТОЛЬКО ДВАЖДЫ»**. Триллер (Великобритания).
**21.10** **«МАНЧЖУРСКИЙ КАНДИДАТ»**. Х/ф (США).
**23.40** **«МИР БУДУЩЕГО»**. Х/ф (США).
**1.40** **«СПУСК»**. Х/ф (США).

## ДТВ

**6.00** Удачное утро.
**6.50**, **5.35** Музыка.
**7.00** Шоу российских рекордов.
**8.00** Тысяча мелочей.
**8.30**, **8.40, 9.10, 9.45, 10.15** Мультфильм.
**8.55**, **9.30** Мультфильм.
**10.00** Мультфильм.
**10.30**, **11.00** **«АГЕНТСТВО АЛИБИ»**. Сериал
**11.30** **«НА ТОМ СТОИМ»**. Х/ф
**13.30**, **21.00** Самое захватывающее видео.
**14.30**, **15.30** **«ОПЕРА. ХРОНИКИ УБОЙНОГО ОТДЕЛА»**. Сериал
**16.30**, **4.50** **«ШПИОНЫ И ПРЕДАТЕЛИ»**. Сериал
**17.30** «Жулики».
**18.00**, **18.30** Самое смешное видео.
**19.00**, **0.00** Территория призраков.
**20.00** Невероятная коллекция мистера Рипли.
**22.00** **«МОРСКАЯ ПОЛИЦИЯ: СПЕЦОТДЕЛ»**. Сериал
**23.00** **«ПЛЕЙБОЙ ИЗ КАЛИФОРНИИ»**. Сериал
**23.30** Голые приколы.
**1.00** **«ЛАС-ВЕГАС»**. Сериал
**1.50** **«АВТОДРОМ»**. Сериал
**2.50** Ночной клуб.

## РБК

**6.00** – **5.30** Новости. Каждые 30 минут.
**6.05**, **20.05** C-news: технологии будущего.
**6.35**, **10.20, 14.05** Афиша.
**6.40**, **10.50, 19.50, 23.45** Отдых и туризм.
**6.50**, **0.50** Азбука инвестора.
**7.05**, **22.05** Autonews. Эксперт.
**7.35** Сфера интересов. «Бесплатный сыр» браузерных игр.
**8.10** Интрига дня.
**9.05** Рынки. Глобальный взгляд.
**9.35** ЭКСПО.
**10.05**, **2.35** Салон.
**10.35** Зарубежный бизнес.
**11.05** Киносфера.
**11.35** Недвижимость.
**12.20** В фокусе.
**13.05**, **5.05** Рынки. Итоги недели.
**13.35** Капитал.
**14.20** В фокусе.
**15.05** Наши деньги. VIP-ипотека.
**15.35** Капитал.
**16.05**, **20.35, 5.35** Персона.
**16.35** Сфера интересов.
**17.05**, **23.50** Звездная пыль.
**17.20** В фокусе. Алкогольный рынок.
**18.05** Диалог.
**18.35** Компании.
**19.05**, **0.05** Зарубежный бизнес. Обзор за неделю.
**21.05**, **1.05** Мир за неделю.
**22.35** Рекламная пауза.
**23.05** Сфера интересов.
**23.35**, **4.05** Бизнес-стиль.
**2.05** Сфера интересов.
**3.05** Наши деньги.
**3.35** Капитал. ПИФы в январе.
**4.20** В фокусе. Высокий бизнес.

## ЗВЕЗДА

**6.00**, **16.30** **«НЕЗНАКОМЫЙ НАСЛЕДНИК»**. Х/ф
**7.30** **«РУСАЛОЧКА»**. Х/ф
**9.00** **«Тайна третьей планеты»**. Мультфильм
**10.00** «Воздух!»
**10.15** «Великолепная пятерка».
**11.00** «Большое путешествие».
**12.00**, **4.00** «Охотники за адреналином».
**12.30** «Каскадеры». Док. сериал
**13.00**, **18.00** Новости.
**13.15** «Ялтинская конференция». Док. фильм
**14.00**, **4.25** **«СЕРЖАНТ МИЛИЦИИ»**, 2-я серия. Х/ф
**15.15** «На войне как на войне».
**18.15** «Большой репортаж».
**18.45** «Эта неделя в истории».
**19.30** **«КУРЬЕР»**. Х/ф («Мосфильм», 1986 г.)
**Режиссер: К. Шахназаров. В ролях: В. Меньшов, И. Чурикова, С. Крючкова.**
Родители юного Ивана разводятся. У зала суда Иван сразу же предлагает новой жене папы рецепт настойки от язвы. И вот Иван «вступает в большую жизнь»...
**21.00** Мультфильм.
**21.25** «Суперагент «Топаз». Док. фильм
**22.15** **«БАЯЗЕТ»**, 9-я и 10-я серии. Х/ф
**23.55** «Афган... Возвращение». Док. фильм
**0.25** Чемпионат Италии по футболу. Серия А. «Интер» – «Ливорно».
**2.15** **«ИСКАТЕЛИ»**. Х/ф

## ТВ-1000

**4.00**, **22.10** **«ОСИНОЕ ГНЕЗДО»**. Боевик (Франция).
**6.00** **«РОДИТЕЛИ»**. Комедия (США).
**8.30** **«15 АВГУСТА»**. Комедия (Франция).
**10.00** **«ТАЙНА ИМПЕРИИ»**. Драма (Дания – Бельгия).
**12.00** **«ЧЕРНАЯ КНИГА»**. Триллер (Нидерланды – Бельгия).
**14.30** **«КОЛЬЦО ДРАКОНА»**. Х/ф (Германия – Великобритания).
**16.00** **«ЛЮБОВЬ И СИГАРЕТЫ»**. Мюзикл (США).
**18.00** **«ОТКРЫТОЕ МОРЕ»**. Триллер (США).
**20.00** **«РЭЙ»**. Драма (США, 2004 г.)
**Режиссер: Т. Хэкфорд. В ролях: Д. Фокс, К. Вашингтон, Р. Кинг.**
Великий музыкант умер в июне этого года, однако перед смертью все же успел посмотреть кино про себя. В этом есть какая-то дешевая мистика...

## МТВ

**6.00** Музыка на завтрак.
**9.00** Утена – юная революционерка.
**9.30** «Народный чарт».
**10.30** По домам.
**11.00**, **21.30** Звезда в кубе.
**11.30** Обнаженный шоу-биз.
**12.00** City-Файл.
**12.30** Виртуалити.
**13.00** Тачку на прокачку.
**13.30** «News International».
**14.00** История любви: Cameron & Justin.
**14.30** Хочу все снять!
**15.00** Доктор Голливуд.
**16.00** Халява для знаменитостей.
**17.00** Звездная прислуга.
**17.30** Гид по стилю.
**18.00** Музыка навсегда.
**18.30** Тихие игры.
**19.00** Большой киночарт.
**19.30** **«КЛИНИКА!»** Сериал
**22.00** Самые скандальные ссоры знаменитостей.
**23.30** В поисках дурной славы.
**0.00** Музыка в клубе.
**1.00** «Лови удачу».
**2.00** Музыка на ночь.

## MCM TOP

**8.00** Лучшее. Утро.
**12.00** Лучшее. Микс. Плейлист.
**19.00** Лучшее. Колледж. СМС.
**22.00** Лучшее. Альбомы.
**3.00** Лучшее. Ночь.

## JETIX

**8.00**, **12.10, 15.30, 17.35** **«YIN YANG YO!»**
**8.20**, **10.55, 18.00** **«ИГГИ АРБАКЛ»**.
**8.45**, **11.45** **«W.I.T.C.H. ВЕДЬМА»**.
**9.10**, **13.50, 18.40** **«ТОТАЛИ СПАЙС»**.
**9.30** **«PUCCA»**.
**9.40**, **13.00, 20.15, 22.35** **«POWER RANGERS: МИСТИЧЕСКАЯ СИЛА»**.
**10.05**, **10.30, 19.30, 21.45, 0.05** **«H2O – ПРОСТО ДОБАВЬ ВОДЫ»**.
**11.20**, **16.40** **«ЧТО С ЭНДИ?»**
**12.35**, **16.15** **«ГОРОДСКИЕ СПАСАТЕЛИ»**.
**13.25**, **20.35, 23.00** **«POWER RANGERS: МИСТИЧЕСКАЯ СИЛА»**.
**14.15**, **19.05** **«ТОТАЛИ СПАЙС»**.
**14.40**, **15.05** **«ДЕТКИ ИЗ КЛАССА 402»**.
**15.50** **«НЕВЕРОЯТНЫЕ ПРИКЛЮЧЕНИЯ КОСМИЧЕСКОЙ КОМАНДЫ»**.
**17.10** **«ЧТО С ЭНДИ?»**
**18.20** **«ИГГИ АРБАКЛ»**.
**19.50**, **22.10, 0.30** **«H2O – ПРОСТО ДОБАВЬ ВОДЫ»**.
**21.00**, **21.20, 23.20, 23.45** **«НАРУТО»**.
**0.50** **«НОВАЯ СЕМЕЙКА АДАМС»**.
**1.15**, **1.35** **«КОМАНДА СУПЕРОБЕЗЬЯНОК»**.

## ХОЛЛМАРК

**0.10**, **3.20** **«СЕКРЕТНЫЙ ОТДЕЛ»**, Драма ч. 6. (Великобритания).
**1.00** **«ДИНАСТИЯ: ЗА КУЛИСАМИ СЕКСА, АЛЧНОСТИ И ИНТРИГ»**. Х/ф
**2.30** **«СЕКРЕТНЫЙ ОТДЕЛ»**, Драма ч. 5. (Великобритания).
**4.15** **«РОЖДЕСТВЕНСКАЯ ПЕСНЬ»**. Х/ф
**6.00** **«ЦВЕТНОЙ ДОМ»**. Х/ф (США).
**7.45**, **11.15** **«ПРОЗРЕНИЕ»**. Х/ф (США).
**9.30**, **13.00** **«БУМАЖНЫЙ ДЕТЕКТИВ: ТАИНСТВЕННЫЙ УИКЭНД»**. Детектив (США).
**15.00** **«ИСТОРИЯ ТОММИ ДУГЛАСА»**, Сериал ч. 1. (Канада).
**16.45** **«ТО, ЧЕГО НЕ ВИДИТ ГЛАЗ»**. Х/ф (Канада).
**18.30** **«СЕРЕНАДА КО ДНЮ СВЯТОГО ВАЛЕНТИНА»**. Х/ф
**20.30** **«ПУТАНИЦА»**, Детектив ч. 10-12. (Канада).
**23.30** **«В СМЕРТЕЛЬНОМ ТУПИКЕ»**. Х/ф

## Муз-ТВ

**5.00**, **7.00, 15.15, 0.35, 3.00** «Муз-ТВ хит».
**6.00**, **2.00** «Наше».
**10.10**, **23.30** «Твой выбор».
**11.10** «Zoom».
**11.40** «Звезды под прицелом». Под ножом.
**12.30** «Полиция моды».
**13.00**, **21.30** «Блондинка в шоколаде».
**13.25**, **20.00** Звезды зажигают.
**14.20**, **19.00, 22.00** «Полный фэшн».
**16.40** «Pro-обзор».
**17.05** «Faq».
**17.35** «Хит лист».
**18.30** «Pro-кино».
**21.00** «Папарацци».
**23.00** «Азбука секса».

## MEZZO

**8.00** Дивертимеццо.
**12.00** «Бакинская опера». Док. фильм
**13.00** «Пьер Тиллой: Огненная гора!»
**14.00** «Еще немного оперы!»
**15.00** Классическая опера. И. Штраус «Летучая мышь».
**17.15** Классическая опера. Дж. Россини «Пробный камень».
**20.00** Классическая опера. В.А. Моцарт «Похищение из сераля».
**22.30** Классическая опера. Г. Берлиоз «Осуждение Фауста».
**0.45** Классическая опера. П. Масканьи «Сельская честь».

## РЕН ТВ Тула

**6.00** Утренний музыкальный канал.
**6.30**, **4.40** «Остров на экваторе». Док. фильм
**7.25** «Клуб «Белый попугай».
**8.35** «Дело техники».
**8.45** «Свет и тень».
**8.50** **«ТЮРЯГА»**. Боевик (США).
**11.00** «Я – путешественник».
**11.30** «Очевидец» представляет: самое смешное».
**12.30** «24».
**13.00** «Военная тайна».
**14.00** **«СОЛДАТЫ 14»**. Сериал
**18.00** «Дальние родственники».
**19.00** «Неделя».
**20.00** **«КРЕМЕНЬ»**. Х/ф (Россия, 2007 г.)
**Режиссер: А. Мизгирев. В ролях: Е. Антропов, Д. Куличков, А. Безбородова.**
Современная Москва – глянцевая, европейская, жесткая. Город надежд и обманутых ожиданий. Здесь действует закон выживания. Побеждает сильнейший.
**22.00** «С.С.С.Р. (Слухи. Скандалы. Сенсации. Расследования)».
**23.00** **«МЕДВЕЖИЙ ПОЦЕЛУЙ»**. Х/ф
**1.00** **«ИСКУССТВО СОБЛАЗНЕНИЯ»**. Х/ф (США).
**2.35** «Бла-бла шоу».
**3.50** **«МЕНЯ ЗОВУТ ЭРЛ»**. Сериал
**5.35** Ночной музыкальный канал.

## XXI ВЕК

**10.00**, **18.00, 2.00** **«РЕКВИЕМ ВОЙНЫ»**. Драма
**11.35**, **19.35, 3.35** **«ПОВЕЛИТЕЛЬ МУХ»**. Драма (Великобритания).
**13.05**, **21.05, 5.05** **«ЛЕГКИЕ ДЕНЬГИ»**. Комедия (Канада).
**14.40**, **22.40, 6.40** **«ТРАГЕДИЯ ПАМИРА»**, 1-я серия. Боевик (Германия).
**16.15**, **0.15, 8.15** **«МОНА ЛИЗА»**. Драма (Великобритания).

## ТДК

**7.00**, **14.00** Следы в истории.
**7.16**, **10.49, 11.49, 12.49, 13.49, 16.49, 17.49, 18.49, 19.49, 23.00, 23.55** Музыка.
**8.05**, **15.00** Все лучшее, для Вас.
**8.35**, **11.00, 18.00** Красотка.
**9.00** С добрым утром, любимая!
**10.00**, **17.00** История успуха.
**12.00** Наши дети.
**13.00**, **19.00** Ваш доктор.
**14.16** Музыка.
**14.29** **«ДОЛИНА КУКОЛ»**, 39-я серия. Сериал
**16.00** Твой дом.
**20.00** Зеркало жизни.
**21.00** Ваш личный психолог.
**22.00** Сексуальная революция.
**23.25** **«ДОЛИНА КУКОЛ»**, 40-я серия. Сериал
**0.05** Игротека.

## МИР

**5.55**, **18.55** Афиша.
**6.00**, **13.15** «Любимые актеры».
**6.10**, **13.25** **«СНЕЖНАЯ КОРОЛЕВА»**. Х/ф
**8.00** Коммерческая программа.
**8.30** «Поэзия Армении».
**8.45** **«ПРИКЛЮЧЕНИЯ МАЛЕНЬКОЙ РЫБКИ»**, 29-я серия. Мультсериал
**9.15** «В гостях у Минутки».
**9.30** **«ЗНАМЕНИТЫЙ ДЖЕТ ДЖЕКСОН»**, 8-я серия. Сериал
**10.00**, **13.00, 16.00, 19.00, 22.00** Новости Содружества.
**10.10** «Мечтай, действуй, будь!»
**10.40** «Знаем русский».
**11.40** «Любовные истории», 26-я серия.
**12.10** «Большая стройка», 8-я серия.
**12.45** «Студия 60Х90. Подробно».
**15.15** «Арт-революция».
**15.30** «Спецрепортаж».
**15.45** «Казахстан: страницы истории».
**16.25** «Эти чудесные животные», 5-я серия. Док. сериал
**17.25** «Однокашники».
**18.25** Сериал.
**19.25**, **2.15** **«ПЛАН Б»**. Х/ф
**21.30**, **1.55** «Против мафии».
**22.25** **«БОГ ЛЮБВИ»**. Х/ф
**0.55** **«ГОРЕЦ 2»**, 13-я серия. Сериал

## ШКОЛЬНИК

**7.55**, **15.55, 23.55** Программа передач.
**8.00**, **16.00, 0.00** «Москвоведение»: «Государственный исторический музей на Красной площади», ч. 2.
**8.30**, **16.30, 0.30** «Детская страничка»: «Утренняя разминка-зарядка (Дельфин)», Мультфильмы: **«Малиновка», «Классные уроки», «Веселая семейка (День рождения)».**
**9.15**, **17.15, 1.15** «Немецкий с удовольствием».
**9.30**, **17.30, 1.30** «Победители. Судьбы солдатские»: «Н.И. Жогова (Головина)».
**10.00**, **18.00, 2.00** «Белая смерть»: «Детки».
**10.15**, **18.15, 2.15** «Педсовет»: «Тайна амазонок», ч. 1.
**10.30**, **18.30, 2.30** **«ДЖУЛЬБАРС»**. Х/ф
**11.45**, **19.45, 3.45** Мультфильмы: **«Ровно в три пятнадцать», «Храбрый олененок»**.
**12.30**, **20.30, 4.30** Телеигра «Маркиза».
**13.30**, **21.30, 5.30** «Экология литературы»: «И. Бунин – А. Куприн».
**14.20**, **22.20, 6.20** «Уроки малого предпринимательства».
**14.35**, **22.35, 6.35** **«ЗА ТЕХ, КТО В МОРЕ»**. Х/ф

## ФИЛЬМ ДНЯ

**ПЕРВЫЙ, 22.30**

### «РАЗВОД ПО-АМЕРИКАНСКИ». (США, 2006 г.)

**Режиссер: Пейтон Рид.**

**В ролях: Винс Вон, Дженнифер Энистон, Джои Лорен Адамс, Джон Фавро, Джейсон Бейтман.**

**Мелодрама/Комедия.** Сумасшедшая парочка бывших влюбленных – Брук и Гэри – решают разъехаться, но никто из них не собирается оставлять общую квартиру. Они объявляют друг другу настоящую войну. Теперь все их время уходит на раздумывание над очередной изощренной пакостью для бывшего возлюбленного.

**Брук (Дженнифер ЭНИСТОН) – девушка очень смекалистая и находчивая.**

## ПЕРВЫЙ КАНАЛ

**6.00** Новости.
**6.10** **«СЛУШАЙТЕ, НА ТОЙ СТОРОНЕ»**. Х/ф
**7.50** «Служу Отчизне!»
**8.20** Мультсериалы: **«Новая школа императора», «Черный плащ».**
**9.10** «Умницы и умники».
**10.00** Новости.
**10.10** «Непутевые заметки».
**10.30** «Пока все дома».
**11.20** «Фазенда».
**12.00** Новости.
**12.10** **«ЛЮБИТЬ ПО-РУССКИ»**. Х/ф (Россия, 1995 г.)
**Режиссер: Е. Матвеев. В ролях: О. Егорова, Е. Матвеев, Л. Удовиченко.**
Три пары решили стать фермерами. Но в их жизнь вмешивается местная мафия, претендующая на землю. Фермерам приходится вступить в жестокую борьбу.
**14.00** ЧМ по биатлону. Мужчины. Массовый старт.
**15.20** **«АНДЕРСЕН. ЖИЗНЬ БЕЗ ЛЮБВИ»**. Х/ф
**18.50** «Магия десяти».
**19.40** «Две звезды».
**21.00** Воскресное «Время».
**22.00** «Две звезды».
**23.10** Бокс. Бои сильнейших профессионалов мира. Павлик против Тейлора.
**0.10** **«КРУТАЯ КОМПАНИЯ»**. Комедия (США, 2004 г.)

Скарлетт Йоханссон

**Режиссер: П. Уайтц. В ролях: Д. Куэйд, Т. Грэйс, С. Йоханссон.**
Что может произойти в жизни преуспевающего менеджера, у которого на выданье очаровательная дочка, когда его начальником назначают красавца-разгильдяя...
**2.00** **«НАПАРНИК»**. Х/ф (Франция, 2004 г.)
**Режиссер: Ф. Лиоре. В ролях: С. Боннэр, Ф. Торретон, Г. Деранжер.**
Камилла приезжает на острова, чтобы продать родительский дом. И тут в ее руки попадает книга «Мой край света», присланная на имя недавно умершей матери...
**3.40** **«ПУТЕШЕСТВИЕ ЖИЗНИ»**. Сериал

## РОССИЯ ТВ Тула

**5.50** **«ПРЕДВАРИТЕЛЬНОЕ РАССЛЕДОВАНИЕ»**. Детектив («Мосфильм», 1978 г.)
**Режиссер: А. Разумовский. В ролях: В. Золотухин, Ю. Назаров, Н. Репина.**
На этот раз в чине капитана милиции Сережкин ведет расследование дела о плотах, кем-то посаженных на мель. Ему удается найти расхитителей леса...
**7.30** «Сельский час».
**8.00** «Вести».
**8.10** «Местное время. Вести – Тула».
**8.20** «Диалоги о животных».
**8.55** «Вся Россия».
**9.10** «Комната смеха».
**10.05** «Сам себе режиссер».
**11.00** «Вести».
**11.10** «Местное время. Вести – Тула». События недели
**11.50** «Городок».
**12.20** «Сто к одному».
**13.15** «Парламентский час».
**14.00** «Вести».
**14.20** «Местное время. Вести – Тула».
**14.30** «Фитиль №165».
**15.15** «Вести. Дежурная часть».
**15.55** «Честный детектив».
**16.25** Биатлон. ЧМ – 2008. Эстафета. Женщины. Прямая трансляция.
**17.55** **«ЛЕШИЙ»**. Х/ф
**20.00** «Вести недели».
**21.05** «Специальный корреспондент».
**21.30** **«ЛЕШИЙ 2»**. Х/ф (Россия, 2007 г.)
**Режиссер: А. Копейкин. В ролях: А. Дубровская, А. Дьяченко, Л. Артемьева.**
Семейству Никитиных, ожидающих первенца, объявлена настоящая война... Ни Света, ни Алексей не в состоянии оборвать череду необъяснимых происшествий...
**23.50** **«ИДЕАЛЬНОЕ УБИЙСТВО»**. Триллер (США, 1998 г.)
**Режиссер: Э. Девис. В ролях: М. Дуглас, Г. Пелтроу, Д. Суше.**
Бизнесмен Стивен, у которого возникли серьезные финансовые проблемы, узнает, что его жена, очень богатая женщина, изменяет ему с художником...
**2.00** **«КОКАИН»**. Х/ф (США).
**4.20** **«ВОЙНА В ДОМЕ»**. Сериал (США).
**4.45** **«ХА»**. Сериал

## СТС Тула

**6.00** **«ДИНОТОПИЯ»**. Сериал
**7.45** **«Часовые полей»**. Мультфильм
**7.55** **«ФЛИППЕР И ЛОПАКА»**. Мультсериал
**8.20** **«СМЕШАРИКИ»**. Мультсериал
**8.30** **«ПРОСТО НОРМАН»**. Мультсериал
**9.00** «Шоу Тома и Джерри».
**9.15** «Самый умный. Лига романтиков».
**11.00** «Галилео».
**12.00** «Снимите это немедленно».
**13.00** **«ЧИП И ДЕЙЛ СПЕШАТ НА ПОМОЩЬ»**. Мультсериал
**14.00** **«СКУБИ ДУ»**. Мультсериал
**15.00** **«ГЕРКУЛЕС»**. Мультсериал
**16.00** Секундомер.
**16.20** Музыка на канале.
**16.30** **«ШАГ ЗА ШАГОМ»**. Сериал
**17.00** «Кто умнее пятиклассника».
**18.00** «Зачарованные».
**21.00** **«ДЕВУШКА ИЗ ДЖЕРСИ»**. Х/ф (США, 2004 г.)
**Режиссер: К. Смит. В ролях: Б. Эффлек, Л. Тайлер, Дж. Карлин.**
Олли – успешный музыкальный пиарщик с Манхэттена, у которого, кажется, все есть. Но неожиданно его жизнь трагически меняется, и он остается отцом-одиночкой...
**23.00** «Слава Богу, ты пришел!»
**0.15** **«КОМАТОЗНИКИ»**. Х/ф (США, 1990 г.)
**Режиссер: Дж. Шумахер. В ролях: К. Сазерленд, Дж. Робертс, У. Болдуин.**
Чтобы проникнуть в тайну прошлого, студенты-медики решают провести необычный эксперимент, погружая друг друга в состояние клинической смерти...
**2.25** **«ВХОДИТЕ БЕЗ СТУКА»**. Х/ф (Германия – США).

Жан Рено

**4.45** Музыка.

## НТВ

**6.25** **«УЧИТЕЛЬ В ЗАКОНЕ»**. Х/ф
**8.00** «Сегодня».
**8.15** «Русское лото».
**8.45** «Дикий мир с Т. Баженовым».
**9.05** «Счастливый рейс».
**10.00** «Сегодня».
**10.20** «Едим дома».
**10.50** «Их нравы».
**11.25** «Авиаторы».
**11.55** «Quattroruote».
**12.30** «Один день. Новая версия».
**13.00** «Сегодня».
**13.25** **«24 ЧАСА»**. Х/ф
**15.05** «Своя игра».
**16.00** «Сегодня».
**16.25** «Победившие смерть». Док. сериал
**17.00** Ты – суперстар.
**19.00** «Сегодня». Итоговая программа.
**19.55** «Чистосердечное признание».
**20.25** «Чрезвычайное происшествие. Обзор за неделю».
**21.00** «Главный герой».
**22.15** «Воскресный вечер с В. Соловьевым».
**23.25** **«ГОЛОВА НАД ВОДОЙ»**. Х/ф (США).
**1.15** **«24 ЧАСА»**. Х/ф
**2.55** **«БЕЗ СЛЕДА 4»**. Сериал (США).
**3.50** **«ДЕТЕКТИВ РАШ 3»**. Сериал (США).
**4.50** **«СКОРАЯ ПОМОЩЬ 11»**. Сериал (США).
**5.35** «Профессия – репортер».

## КУЛЬТУРА

**6.30** Канал «Евроньюс».
**10.00** **, 1.50** Программа передач.
**10.10** «Обыкновенный концерт с Эдуардом Эфировым».
**10.40** **«ДОБРОЕ УТРО!»** Х/ф
**12.10** «Легенды мирового кино». К. Новак.
**12.40** «Музыкальный киоск».
**13.00** Мультфильмы: **«Гуси-лебеди»**, **«Волшебный клад»**, **«Серая Шейка»**.
**14.00** «Однажды, много лет назад...» Фильм 20. «Мастер». Док. сериал
**14.20** **, 1.55** «Пингвины Антарктики». Док. фильм (Великобритания).
**15.15** «Что делать?»
**16.00** К 100-летию со дня рождения академика.
**16.40** «Земмеринг – железная дорога и волшебная гора Австрии». Док. фильм (Германия).
**16.55** **«ПАЯЦЫ».** Опера
**18.15** К 100-летию со дня рождения Александра Зархи. «Беспощадный экран».
**18.55** **«АННА КАРЕНИНА»**. Х/ф
**21.15** «Вокруг смеха». Нон-стоп.
**22.00** «Секреты первого императора». Док. фильм (Германия).
**23.05** **«СЫН»**. Х/ф (Бельгия – Франция).
**0.55** «Широкий формат».
**1.25** «Прогулки по Бродвею».
**2.45** Дж. Верди. Увертюра к опере «Сила судьбы».

## ТВ-3 Тула

**6.00** **, 13.00** «Упс!»
**7.00** **, 8.30** Мультфильм.
**7.30** **«Черепашки-ниндзя»**. Мультфильм
**9.00** **«ТОММИ-ОБОРОТЕНЬ»**, 3-я и 4-я серии. Сериал (Канада).
**10.00** **«КРИМИНАЛЬНЫЙ КВАРТЕТ»**. Х/ф
**13.00** «Мистика звезд».
**14.00** **«ПРОКЛЯТИЕ РОЗОВОЙ ПАНТЕРЫ»**. Х/ф (США – Великобритания).
**16.00** **«ДОРОГАЯ, Я УМЕНЬШИЛ ДЕТЕЙ»**. Х/ф (США).
**18.00** **«ВЫЖИТЬ ВОПРЕКИ»**, 11-я серия. Сериал (США).
**19.00** «Городские легенды». Док. фильм «Москва. Марьина роща».
**20.00** «Продавцы страха».
**21.00** **«ДОСЬЕ ДРЕЗДЕНА»**, 4-я серия. Х/ф (США).
**22.00** **«МИССИЯ НА МАРС»**. Х/ф (США, 2000 г.)
**Режиссер: Б. де Пальма. В ролях: Г. Синайз, Д. Чидл, К. Нильсен.**
Космический экипаж «Марс 1» погибает при загадочных обстоятельствах после высадки на Красной планете. На Марс отправляется новая экспедиция...
**0.15** **«БЕСПОКОЙНЫЙ СВИДЕТЕЛЬ»**. Х/ф (Германия – Нидерланды).
**2.15** Культ наличности.
**5.00** Муз. Relaks.

## ТВ ЦЕНТР Тула

**5.45** **«РАЗОРВАННЫЙ КРУГ»**. Х/ф
**7.25** «Фактор жизни».
**7.55** «Дневник путешественника».
**8.25** «Крестьянская застава».
**9.00** «Лесные тигры: история двух семей». Док. фильм (Великобритания).
**9.45** «21 кабинет».
**10.20** «Наша музыка». А. Панайотов.
**10.55** «Кладбищенский кошмар». Док. фильм Фильм 2.
**11.30** **, 0.15** «События».
**11.40** **«АРТИСТ ИЗ КОХАНОВКИ»**. Комедия
**13.10** «Приглашает Б. Ноткин». А. Тихонов.
**13.40** «Фабрика мысли». Идея для России.
**14.30** «События». Московская неделя.
**15.00** Перед премьерой. «Продолжение следует».
**15.25** «Скандальная жизнь». «Воровванные дети».
**16.15** **«ИНСПЕКТОР УГОЛОВНОГО РОЗЫСКА»**. Х/ф
**18.00** «Один против всех».
**18.55** **«ЗОЛОТО ТРОИ»**. Сериал
**21.00** «В центре событий».
**22.00** **«ПУАРО АГАТЫ КРИСТИ»**. Детектив (Великобритания).
**0.30** **«СОЛДАТ ДЖЕЙН»**. Боевик (США).
**2.55** **«ПЕС-ПРИЗРАК: ПУТЬ САМУРАЯ»**. Х/ф (США).
**5.15** Мультфильмы.

## ТНТ Тула

**6.00** **«КОТОПЕС»**. Мультсериал
**7.00** **, 7.30 «НАСТОЯЩИЕ МОНСТРЫ»**. Мультсериал
**8.25** Крутящий момент.
**8.45** Музыка на канале.
**9.00** **, 21.00** «Дом 2. Город любви».
**10.00** Школа ремонта.
**11.00** «Cosmopolitan».
**12.00** «Женская лига».
**12.25** **«САША+МАША»**. Сериал
**13.00** **«ПРИЗРАК ОПЕРЫ»**. Триллер (США – Великобритания).
**15.50** **«ЗАЛОЖНИК»**. Боевик (Германия – США).
**18.00** Танцы без правил.
**19.00** Такси в Питере.
**19.30** Тула: инструкция по применению.
**19.50** «Фитнес для тебя».
**20.00** «Битва экстрасенсов».
**22.00** «Комеди Клаб».
**23.00** «Женская лига: Парни, деньги и любовь».
**23.30** «Смех без правил».
**0.30** «Секс» с А. Чеховой.
**1.00** «Дом 2. После заката».
**1.30** Наши песни.
**1.45** **«АДВОКАТ НА КАНИКУЛАХ»**. Комедия (США).
**3.25** «Дом 2. Жара».
**4.20** «Офис».
**5.15** Лавка анекдотов.

## ДОМАШНИЙ

**6.30** **«Крот и его друзья».**
**7.00** **, 20.30** Домашние сказки.
**7.30** **«Лиса, заяц и петух»**. Мультфильм
**7.45** **«ПРОДЛИСЬ, ПРОДЛИСЬ, ОЧАРОВАНЬЕ...»** Мелодрама
**9.30** «Городское путешествие». Что скрывают подвалы.
**10.30** Декоративные страсти.
**11.00** Коллекция идей.
**11.30** Цветная революция.
**12.00** «Хорошие песни».
**13.45** Улицы мира.
**14.00** Сладкие истории.
**14.30** Охотники за рецептами.
**15.00** Спросите повара.
**15.30** «Двое». А. Апина и А. Иратов.
**16.30** **«СЕВЕР И ЮГ»**, 10-я серия. Сериал (США).
**18.30** **, 1.15 «ДОКТОР ХАУС»**. Сериал
**19.30** **«ПАРТНЕРЫ ПО ПРЕСТУПЛЕНИЮ»**, 6-я серия **«Ботинки посла»**. Сериал
**21.00** **«ОНА НАПИСАЛА УБИЙСТВО»**. Детектив. **«Убийство на раскопках»**. (США).
**23.00** Необычные дома мира.
**23.30** **«НЕЖДАННО-НЕГАДАННО»**. Комедия
**2.05** **«СЕВЕР И ЮГ»**, 10-я серия. Сериал
**3.45** **«ПАРТНЕРЫ ПО ПРЕСТУПЛЕНИЮ»**, 6-я серия. Сериал. **«Ботинки посла»**.
**4.35** Музыка.

## УДИВИТЕЛЬНАЯ ЖИЗНЬ

**6.05** «Экспедиция вокруг света: три в одном».
**6.55** **, 7.30, 8.50, 9.30, 10.50, 12.45, 13.25, 14.50, 15.30, 17.30, 18.50, 19.30, 21.30, 22.30, 23.30** Музыка.
**7.00** «Моменты истины».
**7.05** «Жизнь».
**8.00** «Страсти по насекомым».
**8.25** «Выпьем чаю».
**8.30** «Изюминка».
**8.55** **, 10.55, 13.15, 14.55, 17.25, 19.20, 21.20, 22.25** Мультфильм.
**9.00** «Звуки тропиков».
**10.05** «Пению Пению – черепахи в море Целебес». Док. фильм
**11.05** «Только здесь».
**11.30** Открытое сердце.
**11.45** Без протокола.
**12.00** «Жара».
**12.25** «Роскошные отели мира».
**12.30** «Отчего и почему».
**12.50** «Тело и душа».
**14.00** **«ПРАВОЕ ДЕЛО»**. Х/ф
**15.05** «Величайшие реки».
**16.00** «Рожденные играть».
**16.30** «Авиация Австралии». Док. фильм
**18.05** «Выходные дни».
**18.35** «Внезапная слава».
**18.40** «Хочу все знать».
**18.55** «Хроники разрушенного дома».
**20.00** «Редкие профессии». Док. фильм
**20.30** «Улики древности».
**22.05** **«Я МЕЧТАЮ»**. Сериал
**22.35** «Красочная планета».

## НАЦИОНАЛЬНАЯ ГЕОГРАФИЯ

**6.00** Анатомия динозавров.
**7.00** Небесные монстры.
**8.00** Расследования авиакатастроф: Паника над Тихим океаном.
**9.00** Крупнейший круизный лайнер в мире.
**10.00** Реальность или фантастика? Чудовища озер.
**11.00** Реальность или фантастика? Экстрасенсы на службе полиции.
**12.00** Суперсооружения древности: Шартрский собор.
**13.00** Мегазаводы: «Харлей-Дэвидсон».
**14.00** Жизнь на других планетах: Аурелия.
**15.00** Жизнь племен: Рендилле.
**16.00** Пчелы-воины.
**17.00** Спасение кабульского зоопарка.
**18.00** Все о гадюках.
**19.00** Хранители природы: Польша.
**20.00** Человек-волк.
**21.00** В поисках сокровищ пиратов.
**22.00** **, 4.00** Расследования авиакатастроф: Столкновение над Лос-Анджелесом.
**23.00** **, 5.00** Шесть градусов.
**1.00** Критическая ситуация: Сбитый пилот.
**2.00** В ловушке: ЧП в океане.
**3.00** Западня для динозавров.

## ЭКСПЛОРЕР

**7.00** **, 13.00** «Лунатик номер один». Док. фильм (Великобритания).
**8.00** **, 8.30, 14.00** «Эд к вылету готов!» Док. сериал (Канада).
**9.00** **, 15.00, 21.00** «Орудия труда». Док. фильм (США).
**10.00** **, 16.00** «Футбольные фанаты». Док. сериал (Великобритания).
**10.30** **, 16.30** «Автогонщик». Док. сериал (США).
**11.00** **, 17.00, 23.00** «Охотники за наградами» – наемная полиция Америки». Док. сериал (Великобритания).
**11.30** **, 17.30, 23.30** «Судебные медики Лос-Анжелеса». Док. сериал (США).
**12.00** **, 18.00** «Полет: Север-Юг». Док. фильм (Великобритания).
**14.30** «Эд к вылету готов!» Док. сериал (Канада).
**19.00** «Опыты над поведением человека». Док. фильм (США).
**20.10** «Секреты английского спецназа». Док. сериал (Великобритания).
**22.00** «Пробег супермашин». Док. фильм (Великобритания).
**0.00** «Настоящая ведьма из Блэр». Док. фильм (Великобритания).

## ДИСКАВЕРИ

**6.00** **, 12.50** Экстремальные машины: вооруженные силы: Военно-воздушные силы.
**6.55** **, 13.45** Гигантские стройки: Охотники за алмазами.
**7.50** **, 15.35, 3.45** Мощные машины: Мотоциклы.
**8.15** Рыболовный клуб «Буэна Виста», 7-я серия.
**8.45** Рыболовное сафари Джона Уилсона: Уганда.
**9.10** Анаконды с Найджелом Марвеном.
**10.05** Наука выживать Рея Мирса.
**11.00** **, 1.55** Смертельный улов: Большие надежды.
**11.55** Помешанные на трюках: Сальто назад на мотосанях.
**12.25** Помешанные на трюках: Человек-рогатка.
**14.40** **, 2.50** Мегастройки: Землетрясение – укрепить символ (Сан-Франциско).
**16.00** Рухлядь? Нет, машина!
**17.00** **, 4.10** Дорожные монстры.
**18.00** Машина будущего: Мозг.
**19.00** Американский чоппер: Австралия, ч. 3.
**20.00** **, 5.05** Разрушители легенд: Грузовик с птицами.
**21.00** Оружие будущего: Передовая.
**22.00** «Эль-Аль, рейс 426»: угон самолета.
**23.00** Архивы ФБР: Восстание в раю.
**0.00** Вершина злодейства.
**1.00** Труднейшие работы мира: Клоун на родео.

## ПЛАНЕТА ЖИВОТНЫХ

**8.00** **, 16.00** Перед лицом опасности: Морские слоны, гепарды и серо-голубые акулы.
**8.30** **, 16.30** Перед лицом опасности: Гигантские белые акулы, морские крокодилы и киты-горбачи.
**9.00** **, 17.00** Добыча хищника.
**10.00** **, 15.00** Самые забавные животные планеты.
**11.00** Обезьяньи проделки.
**12.00** Необычные животные Ника Бейкера: Настоящий гремлин.
**13.00** Живая природа: 5 «больших кошек» и одна камера.
**14.00** Животные от А до Я: Африканский убийца.
**14.30** Животные от А до Я: Амазонский убийца.
**18.00** Воображаемые чудовища.
**19.00** Самые опасные в океане.
**20.00** Рууд и его жуки: Жуки-трюкачи.
**21.00** **, 3.00** Улица лемуров.
**22.00** **, 4.00** Живая природа: Гепард – быстрый путь к свободе.
**23.00** **, 5.00** Дикая Европа: Новое тысячелетие.
**0.00** **, 6.00** Живая природа: Смертельная западня.
**1.00** **, 7.00** Финикс: скорая ветеринарная помощь: Посреди трассы.
**2.00** Самые забавные животные планеты, 13-я серия.
**2.30** Самые забавные животные планеты, 14-я серия.

## КАНАЛ ПУТЕШЕСТВИЙ

**9.00** **, 14.00, 1.00** Лыжный мир.
**9.30** **, 1.30** Землепроходцы.
**10.00** Всемирный путешественник.
**11.00** Не забудьте свой паспорт.
**12.00** Хит-парад достопримечательностей Индии.
**12.30** Землепроходцы.
**13.00** Путешествия по местам виноделия – Испания и Португалия. Рибера-дель-Дуэро.
**13.30** Роскошные путешествия с Варуном Шармой. Лондон, ч. 2.
**14.30** **, 2.30** От Пекина до Парижа.
**15.00** По железным дорогам Швейцарии. Давос.
**16.00** ЮАР первым классом.
**16.30** Путешествия по местам виноделия – ЮАР. Паарл.
**17.00** Путешествие со вкусом.
**17.30** Вкус Перу. Джунгли.
**18.00** Всемирный путешественник.
**19.00** Землепроходцы.
**19.30** Лыжный мир.
**20.00** **, 4.00** Экстремальные путешествия.
**20.30** Первозданный мир.
**21.00** Всемирный путешественник – Спецвыпуск.
**22.00** **, 6.00** Мореплаватели.
**23.00** От Пекина до Парижа.
**23.30** Inside Luxury Travel with Varun Sharma. Гонконг, ч. 2.
**0.00** Всемирный путешественник.
**2.00** Такси за $100. Голливуд / Бомбей.
**3.00** За гранью. Поло на слонах – Индия.
**3.30** Прирожденные путешественники. Греция.

## РОССИЯ-СПОРТ

**5.00** Волейбол. Чемпионат России. Мужчины. «Локомотив» (Новосибирск) – «Искра» (Одинцово).
**7.00**, **9.00, 12.45, 16.40, 21.55, 1.10** «Вести-спорт».
**7.10** Бобслей. ЧМ. Женщины.
**9.10**, **22.15** «Вести-спорт. Местное время».
**9.15** «Страна спортивная».
**9.55** Биатлон. ЧМ. Эстафета. Мужчины.
**11.40**, **3.45** Легкая атлетика. Международный турнир.
**13.00**, **15.00** Бобслей. ЧМ. Мужчины. Двойки. Прямая трансляция.
**13.55** Прыжки на лыжах с трамплина. Кубок мира.
**16.05** «Сборная России». А. Вятчанин.
**16.55** Футбол. Чемпионат Италии. «Дженоа» – «Сампдория». Прямая трансляция.
**18.55** Прыжки на лыжах с трамплина. Кубок мира. Прямая трансляция.
**20.15** Гандбол. Лига чемпионов. Мужчины. «Киль» (Германия) – «Чеховские медведи» (Россия).
**22.20** Биатлон. ЧМ. Масс-старт. Мужчины.
**23.25** Биатлон. ЧМ. Эстафета. Женщины.
**1.20** Самбо. Кубок Президента РФ.
**2.35** Бобслей. ЧМ. Мужчины. Двойки.

## 7-ТВ

**7.10**, **15.40** High5.
**7.40**, **15.10** Экстрим.
**8.40** Бега и скачки.
**9.10** Настольный футбол.
**9.30** Финалы Кубка Англии.
**10.30**, **14.10, 21.00** NBA Live!
**10.40** Американский футбол.
**11.10**, **20.40** Настольный хоккей.
**11.30** X-treme 99,9.
**12.30**, **21.40** Off-Road Drive.
**12.40**, **20.30** Game Sport.
**13.00**, **20.10** Киберспорт.
**13.10** Гольф. Европейская неделя.
**13.40** Golf Today.
**14.30** Свободный полет.
**14.40** Картинг.
**15.43** Total регби.
**16.10** Мир свободного спорта.
**16.40** Звезда автострады.
**17.00** AutoFashion.
**17.10** Лучшие матчи премьер-лиги.
**19.10** Женщины в спорте.
**19.40** Sports Watch.
**21.10** Motor World.
**22.00** NASCAR Sprint Cup.
**3.30** Бразильский футбол.

## ТЕЛЕКЛУБ

**20.00** **«ШАХМАТИСТ»**. Сериал
**21.00** **«ГРАЖДАНИН НАЧАЛЬНИК 3»**. Сериал
**22.00** **«ГОРЫНЫЧ И ВИКТОРИЯ»**. Сериал
**23.00** **«МОЯ СУДЬБА»**. Сериал

## ЕВРОСПОРТ

**10.30** Санный спорт. Кубок мира. Женщины. 2 попытка.
**11.15** Биатлон. ЧМ. Эстафета.
**12.15**, **15.15** Горные лыжи. Кубок мира. Слалом. Мужчины.
**13.00** Лыжные гонки. Кубок мира. Спринт. Команды.
**13.45**, **2.30** Биатлон. ЧМ. Масс-старт. Мужчины.
**14.45** Биатлон. ЧМ в Швеции. Масс-старт. Женщины.
**16.15**, **1.00** Биатлон. ЧМ . Эстафета. Женщины.
**18.00**, **22.00** Снукер.
**19.00** Теннис. Турнир WTA. Финал.
**20.15**, **21.45** Зимние виды спорта.
**20.30** Прыжки на лыжах с трамплина.
**3.00** Зимние виды спорта.

## ЕВРОПЕЙСКИЕ НОВОСТИ

**8.00** – **3.30** Новости в уикэнд. Каждые 30 минут.
**8.17**, **13.47, 15.47, 19.47, 21.47, 23.47, 3.17** Ле маг.
**8.47**, **12.47, 14.47, 16.47, 20.47, 1.47** Европейский обзор.
**9.47**, **15.17, 18.47, 21.17, 0.17, 3.47** Европейцы.
**10.47**, **16.17, 17.47, 20.17, 0.47** Вспоминая прошлое.
**11.47**, **19.17, 22.47, 1.17, 2.47** Обзор экономики.
**13.17**, **17.17, 22.17, 2.17** Синема.
**14.17**, **18.17, 23.17** Интервью.
**4.00**, **5.00, 6.00, 7.00** Подробные ночные новости.

## ПЯТЫЙ КАНАЛ

**6.00** «Как жить дольше?» Док. сериал (Великобритания).
**6.55** **«МЕГРЭ»**. Сериал (Франция – Бельгия – Швейцария).
**8.45** **«АРЕНДА ПРИВИДЕНИЙ»**. Сериал (Великобритания).
**9.05** «Клуб знаменитых хулиганов».
**9.45** **«КОТ ЛЕОПОЛЬД»**. Мультсериал (СССР).
**10.05** **«НИ ПУХА, НИ ПЕРА»**. Х/ф (СССР).
**11.25** «Личные вещи».
**12.15** Ток-шоу «В нашу гавань заходили корабли...»
**13.15** «К доске».
**14.05** Ток-шоу «Жизнь как жизнь».
**14.55** **«МАКАРОВ»**. Х/ф (Россия).
**16.50** Ток-шоу «Встречи на Моховой». О. Басилашвили.
**17.40** «Прогресс».
**18.30** «Главное».
**19.30** «Слабое звено».
**20.15** **«ОТЧИМ»**. Х/ф (Россия).
**22.15** «Неделя в большой стране».
**23.05** «5 песен на Пятом».
**23.55** «Опять о футболе».
**0.55** **«СКОТЛАНД ЯРД ПРОТИВ ДОКТОРА МАБУЗЕ»**. Х/ф (Германия).
**2.40** «Уроки в постели». Док. сериал (Австралия).

## ДТВ

**6.00** Удачное утро.
**6.50**, **5.25** Музыка.
**7.00**, **9.10, 9.45, 10.15** Мультфильм.
**7.30** Тысяча мелочей.
**8.00**, **23.30** Бокс. Бой за звание официального претендента в супертяжелом весе по версии WBA. Н. Валуев (Россия) – С. Ляхович (Белоруссия).
**9.30**, **10.00** Мультфильм.
**10.30**, **11.00** **«АГЕНТСТВО АЛИБИ»**. Сериал
**11.30** **«ВОЙНА ЛОГАНА»**. Х/ф
**13.30**, **21.00** Самое захватывающее видео.
**14.30**, **15.30** **«ОПЕРА. ХРОНИКИ УБОЙНОГО ОТДЕЛА»**. Сериал
**16.30**, **4.40** **«ШПИОНЫ И ПРЕДАТЕЛИ»**. Сериал
**17.30** Смешная реклама.
**18.00**, **18.30** Самое смешное видео.
**19.00** Территория призраков.
**20.00** Невероятная коллекция мистера Рипли.
**22.00** **«МОРСКАЯ ПОЛИЦИЯ: СПЕЦОТДЕЛ»**. Сериал
**23.00** **«ПЛЕЙБОЙ ИЗ КАЛИФОРНИИ»**. Сериал
**0.45** **«ЛАС-ВЕГАС»**. Сериал
**1.40** **«АВТОДРОМ»**. Сериал
**2.40** Ночной клуб.

## РБК

**6.00** – **5.30** Новости. Каждые 30 минут.
**6.05** Сфера интересов.
**6.40**, **10.50, 23.45, 4.20** Отдых и туризм.
**6.50**, **5.20** Азбука инвестора.
**7.05**, **22.05** Киносфера.
**7.35**, **2.05** Сфера интересов.
**8.05**, **20.05** Недвижимость.
**8.35** С-news.
**9.05** Капитал.
**9.35**, **3.05** Диалог.
**10.05** Зарубежный бизнес.
**11.05**, **0.35** Autonews. Эксперт.
**11.35**, **2.35** Рекламная пауза.
**12.05**, **23.35, 5.05, 5.40** Афиша.
**12.20** В фокусе. Молочный рынок.
**13.05** Компании.
**13.35** Капитал. ПИФы в январе.
**14.05**, **22.50, 23.50, 5.15** Звездная пыль.
**14.20** В фокусе. Высокий бизнес.
**15.05** Мир за неделю.
**16.05**, **20.35** Персона.
**16.35** Сфера интересов.
**17.05**, **4.15, 5.52** Бизнес-стиль.
**17.15** Эмитенты.
**18.05** Наши деньги.
**18.35** Рынки. Итоги недели.
**19.05** ЭКСПО.
**19.35** Сфера интересов.
**21.05**, **1.05** Интрига недели.
**22.35** Салон.
**23.05** Сфера интересов.
**0.05** Рынки. Глобальный взгляд.
**3.35** Капитал.
**4.05** Обзор зарубежной прессы.
**4.10**, **5.45** Autonews.
**4.35**, **5.35** Обзор российской прессы.
**4.40** Зарубежный бизнес.

## ЗВЕЗДА

**6.00** **«КУРЬЕР»**. Х/ф
**7.35** **«В ТРИДЕВЯТОМ ЦАРСТВЕ»**. Х/ф
**9.00** Мультфильм.
**9.30** «Эта неделя в истории».
**10.00** «Служу России».
**11.00**, **4.00** «Меч в ножнах».
**11.30** «Вход воспрещен».
**12.00** «Опережая выстрел. 2002 г.»
**12.30**, **5.30** «Каскадеры». Док. сериал
**13.00**, **18.00** Новости.
**13.15** «Кумиры о кумирах». Док. сериал
**14.00**, **4.25** **«СЕРЖАНТ МИЛИЦИИ»**, 3-я серия. Х/ф
**15.15** «Суперагент «Топаз». Док. фильм
**16.15** **«БАЯЗЕТ»**, 9-я и 10-я серии. Х/ф
**18.15** «Ветер Победы».
**19.30** **«ПОЛЕТЫ ВО СНЕ И НАЯВУ»**. Х/ф
**21.00** **«ЗОЛОТОЙ ТЕЛЕНОК»**. Х/ф (Россия, 2005 г.)
**Режиссер: У. Шилкина. В ролях: О. Меньшиков, О. Красько, Н. Татаренков.**
Яркие характеры, авантюрные приключения и легкий флер минувшей эпохи в новой версии классического произведения советской литературы...
**23.40** «Сквозной удар: Авиабаза особого назначения». Док. фильм
**0.30** **«ПЕРВЫЙ ЭШЕЛОН»**. Х/ф
**2.25** **«МИСС МИЛЛИОНЕРША»**. Х/ф

## ТВ-1000

**4.00**, **22.00** **«ИГРОК»**. Триллер (Италия – США).
**5.40** **«РЭЙ»**. Драма (США).
**8.30** **«КОЛЬЦО ДРАКОНА»**. Х/ф (Германия – Великобритания).
**10.00** **«ЛЮБОВЬ И СИГАРЕТЫ»**. Мюзикл (США).
**12.00** **«ОТКРЫТОЕ МОРЕ»**. Триллер (США).
**14.00** **«КЛЕВЫЙ ПАРЕНЬ»**. Комедия (США).
**16.00** **«СТРАНА ХОЛМОВ И ДОЛИН»**. Драма (США – Великобритания – Германия).
**18.00** **«ЧЕТВЕРТЫЙ АНГЕЛ»**. Боевик (США).
**20.00** **«МОЙ ЛУЧШИЙ ЛЮБОВНИК»**. Комедия (США, 2005 г.)
**Режиссер: Б. Янгер. В ролях: У. Турман, Б. Гринберг, М. Стрип.**
Успешная женщина тридцати семи лет, едва разведясь с супругом, погружается в романтические отношения с подающим надежды начинающим художником...

## МТВ

**6.00** Музыка на завтрак.
**9.00** Утена – юная революционерка.
**10.00** «Мировой чарт».
**10.30** Гид по стилю.
**11.00** Звезда в кубе.
**11.30** News блок Weekly.
**12.00** Большой киночарт.
**12.30** Икона видеоигр: «Burnout Paradise».
**13.00** В поисках дурной славы.
**13.30** Обыск и свидание.
**14.00** «RMA-2007».
**15.30** Обнаженный шоу-биз.
**16.00** Самые скандальные ссоры знаменитостей.
**17.30** «Звезды. Здесь и сейчас». А. Свиридова.
**18.00** Музыка навсегда.
**18.30** Доступный экстрим.
**19.00** **«КЛУБ»**. Сериал
**23.00** «News International».
**23.30** «Жестокие игры».
**0.00** Концертный зал: Eve.
**0.30** Музыка на ночь.

## MCM TOP

**8.00** Лучшее. Утро.
**12.00** Лучшее. Микс. Плейлист.
**19.00** Лучшее. Колледж. СМС.
**22.00** Лучшее. Микс.

## JETIX

**8.00**, **12.10, 15.30, 17.35** **«YIN YANG YO!»**
**8.20**, **10.55, 18.00** **«ИГГИ АРБАКЛ»**.
**8.45**, **11.45** **«W.I.T.C.H. ВЕДЬМА»**.
**9.10**, **13.50** **«ТОТАЛИ СПАЙС»**.
**9.30** **«PUCCA»**.
**9.40**, **13.00, 20.15, 22.35** **«POWER RANGERS: МИСТИЧЕСКАЯ СИЛА»**.
**10.05**, **10.30, 19.50, 21.45, 0.05** **«H2O – ПРОСТО ДОБАВЬ ВОДЫ»**.
**11.20**, **16.40** **«ЧТО С ЭНДИ?»**
**12.35**, **16.15** **«ГОРОДСКИЕ СПАСАТЕЛИ»**.
**13.25**, **20.35, 23.00** **«POWER RANGERS: МИСТИЧЕСКАЯ СИЛА»**.
**14.15** **«ТОТАЛИ СПАЙС»**.
**14.40**, **15.05** **«ДЕТКИ ИЗ КЛАССА 402»**.
**15.50** **«НЕВЕРОЯТНЫЕ ПРИКЛЮЧЕНИЯ КОСМИЧЕСКОЙ КОМАНДЫ»**.
**17.10** **«ЧТО С ЭНДИ?»**
**18.20** **«ОХ, УЖ ЭТИ ДЕТКИ!»**
**21.00**, **21.20, 23.20, 23.45** **«НАРУТО»**.
**22.10**, **0.30** **«H2O – ПРОСТО ДОБАВЬ ВОДЫ»**.
**0.50** **«НОВАЯ СЕМЕЙКА АДАМС»**.
**1.15**, **1.35** **«КОМАНДА СУПЕРОБЕЗЬЯНОК»**.

## ХОЛЛМАРК

**1.00** **«ОНА ЕЩЕ МАЛЕНЬКАЯ»**. Х/ф (США).
**2.30** **«НА КРАЮ»**. Х/ф (США).
**4.15** **«ЦВЕТНОЙ ДОМ»**. Х/ф (США).
**6.00** **«РОЖДЕСТВЕНСКИЙ ПОДАРОК»**. Х/ф
**7.45**, **11.15** **«КОМУ ДОСТАНЕТСЯ СОБАКА»**. Х/ф (Великобритания).
**9.30**, **13.00** **«ТАИНСТВЕННАЯ ЖЕНЩИНА – ВИДЕНИЕ УБИЙСТВА»**. Х/ф (США, 2006 г.)
**Режиссер: Д.С. Касс-ст. В ролях: К. Мартин, Н. Семашко.**
Добро пожаловать в пансионат Драммондс, где вам предложат современные косметические средства ухода за телом, составят индивидуальный режим дня...
**15.00** **«ИСТОРИЯ ТОММИ ДУГЛАСА»**, Сериал ч. 2. (Канада).
**16.45** **«БУМАЖНЫЙ ДЕТЕКТИВ: ПЕСНЬ ОБ УБИЙСТВЕ»**. Детектив
**18.30** **«МОЙ ПЕРСОНАЛЬНЫЙ СТАРШИНА»**. Х/ф (США).
**20.30** **«ДОКТОР МАРТИН 2»**, Сериал ч. 11.
**21.30** **«УБИЙСТВА В МИДСОМЕРЕ – X»**, Детектив ч. 7. (Великобритания).
**23.30** **«ПУТАНИЦА»**, Детектив ч. 10. (Австралия).

## Муз-ТВ

**5.00**, **7.55, 16.35, 23.30** «Твой выбор».
**6.00**, **10.00, 2.00** «Наше».
**7.00**, **9.00, 15.50, 0.35** «Муз-ТВ хит».
**11.00** «Мультяшка».
**11.15** «Просто модели».
**11.45**, **19.00** «Концерт».
**13.00**, **21.30** «Блондинка в шоколаде».
**13.30**, **20.00** Звезды зажигают.
**14.25** «Испытание верности».
**14.55** «Страшно красивые 3».
**17.35** «Pro-обзор».
**18.05** «Звезды под прицелом».
**21.00** «Полиция моды».
**22.00** «Виктория Бекхем. Открытие Америки». Док. фильм
**23.00** «Азбука секса».
**3.00** «Муз-ТВ хит».

## MEZZO

**8.00**, **15.30, 5.00** Дивертимецо.
**12.00** Церковная музыка. Ensemble Daedelus: De musica humana.
**13.00** Церковная музыка. The ensemble Clerk'Group and the Insubordinates.
**14.25** Церковная музыка.
**19.00** Танец. Балет «Драгоценности».
**20.35** Танец. Балет «Сильвия».
**22.30** Гала-концерт из Берлина 2002: Какой чудесный город! (Гершвин).
**0.10** Гала. Ламберт Уилсон исполняет «Американскую ночь».

## РЕН ТВ Тула

**6.00** Утренний музыкальный канал.
**6.30**, **3.30** «Остров на экваторе». Док. фильм
**7.20** «Клуб «Белый попугай».
**9.15** «Кулинарные штучки».
**9.25** **«МЕДВЕЖИЙ ПОЦЕЛУЙ»**. Х/ф
**11.30** «Очевидец» представляет: самое шокирующее».
**12.30** «24».
**13.00** «Неделя».
**14.00** «Частные истории».
**15.00** «Фантастические истории»: «Вампиры. Культ крови».
**16.00** «Дальние родственники».
**16.25** **«КРЕМЕНЬ»**. Х/ф
**18.15** **«БУГИМЕН: ЦАРСТВО НОЧНЫХ КОШМАРОВ»**. Х/ф (Германия – США – Новая Зеландия, 2005 г.)
**Режиссер: Стивен Т. Кэй. В ролях: Б. Уотсон, Л. Лоулесс, Э. Дешанель.**
Бугимен – мифическое существо. В преданиях каждого народа есть монстр, живущий в детских кошмарах. Тиму уже 20 лет, но Бугимэн до сих пор живет в его памяти...
**20.00** **«СВЕРХЪЕСТЕСТВЕННОЕ»**. Сериал
**22.00** «Фантастические истории»: «Апокалипсис».
**23.00** «Наши рекорды».
**0.00** **«СЕКС-КЛУБ С КЛУБНИЧКОЙ»**. Х/ф (США).
**1.45** «Фантом-шоу».
**2.50** «Бла-бла шоу».
**4.30** Ночной музыкальный канал.

## XXI ВЕК

**10.00**, **18.00, 2.00** **«ПРИКЛЮЧЕНИЯ РАВВИНА ЯКОВА»**. Комедия (Франция – Италия).
**11.35**, **19.35, 3.35** **«НАДЕЖДА КАТАЛИНЫ»**. Драма (США).
**13.05**, **21.05, 5.05** **«ПОРА ВОЗВРАЩАТЬСЯ»**. Комедия (США – Канада).
**14.45**, **22.45, 6.45** **«ТРАГЕДИЯ ПАМИРА»**, 2-я серия. Боевик (Германия).
**16.20**, **0.20, 8.20** **«И ДОЖДЬ СМЫВАЕТ ВСЕ СЛЕДЫ»**. Драма (Германия – Франция).

## ТДК

**7.00**, **14.00** Дом живых историй.
**7.28**, **10.49, 11.49, 12.49, 13.49, 16.49, 17.49, 18.49, 19.49, 23.00, 23.55** Музыка.
**8.05**, **15.00** Все лучшее, для Вас.
**8.35**, **11.00, 18.00** Красотка.
**9.00** С добрым утром, любимая!
**10.00**, **17.00** История успуха.
**12.00** Наши дети.
**13.00**, **19.00** Ваш доктор.
**14.29** **«ДОЛИНА КУКОЛ»**, 40-я серия. Сериал
**16.00** Имею право!
**20.00** Зеркало жизни.
**21.00** Ваш личный психолог.
**22.00** Сексуальная революция.
**23.25** **«ДОЛИНА КУКОЛ»**, 41-я серия. Сериал

## МИР

**5.55**, **18.55** Афиша.
**6.00**, **13.15** «Любимые актеры».
**6.10**, **13.25** **«НЕБЫВАЛЬЩИНА»**. Х/ф
**8.00** Коммерческая программа.
**8.30** «Соседи».
**8.45** **«ПРИКЛЮЧЕНИЯ МАЛЕНЬКОЙ РЫБКИ»**, 30-я серия. Мультсериал
**9.15** «Миллион вопросов о природе».
**9.30** **«ЗНАМЕНИТЫЙ ДЖЕТ ДЖЕКСОН»**, 9-я серия. Сериал
**10.00**, **13.00, 16.00, 19.00** Новости Содружества.
**10.10** «Путеводитель».
**10.40** «Хит-экспресс».
**11.40** «Хвост кометы», 27-я серия. Нона Гаприндашвили.
**12.45** «Студия 60Х90. Подробно».
**15.15** «Русская версия».
**15.45** «Территория KG».
**16.25** «Мистическая Азия», 4-я серия. Док. сериал
**17.25** «В нашу гавань заходили корабли».
**18.25** Сериал.
**19.15** «Без политики».
**19.25**, **2.30** **«ДЕВЯТЬ КОРОЛЕВ»**. Х/ф
**21.30**, **2.05** «Рандеву со звездой».
**22.00** «Вместе».
**23.00** **«ГРУБАЯ СИЛА»**. Х/ф
**0.45** «Полуночники».
**1.05** **«ГОРЕЦ»**, 14-я серия. Сериал

## ШКОЛЬНИК

**7.55**, **15.55, 23.55** Программа передач.
**8.00**, **16.00, 0.00** «Москвоведение»: «Государственный исторический музей на Красной площади», ч. 3.
**8.30**, **16.30, 0.30** Мультсериалы: **«Суперкнига 1», «Клуб Суперкниги»**.
**9.15**, **17.15, 1.15** «Немецкий с удовольствием».
**9.30**, **17.30, 1.30** «Победители. Судьбы солдатские»: «Н.И. Крупнова».
**10.00**, **18.00, 2.00** «Белая смерть»: «С молоком матери».
**10.15**, **18.15, 2.15** «Педсовет»: «Тайна амазонок», ч. 2.
**10.30**, **18.30, 2.30** Сказка **«ДОКТОР АЙБОЛИТ»**.
**11.40**, **19.40, 3.40** Мультфильмы: **«Золотая антилопа», «Зай и Чик»**.
**12.30**, **20.30, 4.30** «Маркиза» (приложение).
**13.30**, **21.30, 5.30** «Педсовет».
**13.45**, **21.45, 5.45** **«БОЛЬШАЯ ЖИЗНЬ»**, Х/ф ч. 1.
**15.25**, **23.25, 7.25** **«Каштанка»**. Мультфильм

## ФИЛЬМ ДНЯ

**РОССИЯ, 17.55**

### «ЛЕШИЙ». (Украина, 2006 г.)

**Режиссер: Александр Копейкин.**

**В ролях: Анна Дубровская, Александр Дьяченко, Людмила Артемьева, Катя Величко, Валентина Зимняя.**

**Мелодрама.** В день своего тридцатилетия молодая леди знакомится с лесным отшельником и влюбляется в него. Ее жизнь в корне меняется: мечта найти любимого человека, чтобы между ними не стояли деньги и положение в обществе, осуществилась. Но жизнь всегда преподносит сюрпризы...

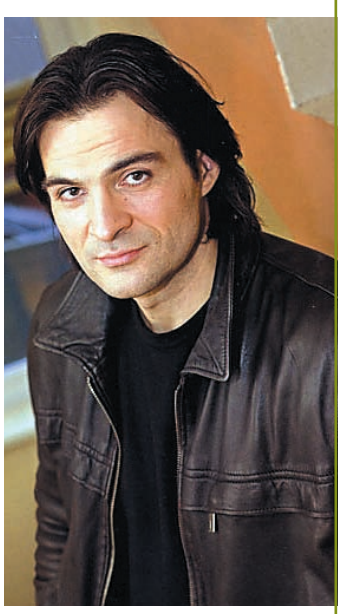

**Леший 21 века (Александр ДЬЯЧЕНКО): женское сердце не устоит перед его мужеством и красотой...**