СМОТРИ В ОБА

# «Карта туриста»

**Пятница, 18 ноября, 18.30**

Нынешнее Горьковское шоссе имеет своеобразную историческую славу. В Средние века Владимирский тракт связывал центр Северо-Восточной Руси с Киевом, и над этой дорогой московские ведьмы летали на шабаш к киевским «коллегам». По этому пути гнали каторжников в Сибирь.

Говорят, автомобилисты до сих пор встречают на трассе призрак мужика с косматой бородой. Выходит он на трассу, машет рукой, а остановившихся просит: «Прости меня, добрый человек». Согласно легенде, это призрак разбойника, на руках которого кровь более ста человек. По дороге на каторгу умер он «без покаяния и погребения» на Владимирском тракте - и покоя не обрёл. Бывалые люди советуют: если встретите этого душегубца, ответьте на мольбу «Бог простит» и спокойно езжайте дальше.

Местный краеведческий музей насчитывает более 12 тысяч экспонатов

Хороша Балашиха днём и ночью

А дальше вас ждёт **один из крупных культурных центров Подмосковья – город Балашиха.**

Достопримечательности и развлечения для путешественника – на любой вкус. Для ностальгирующих рекомендуем увидеть на пересечении улицы Советской и шоссе Энтузиастов памятник Владимиру Ильичу под названием «Призывающий вождь», он на этом месте неизменно с 1943 года.

Одна из центральных улиц города – Советская. Со второй половины XIX века на её месте была деревня Николаевка, отец-основатель которой - полковник в отставке, промышленник и купец Николай Волков. Когда-то тут жили крестьяне – выходцы из разных губерний, а сейчас проходит одна из самых загруженных магистралей города.

Театр кукол, краеведческий музей, насчитывающий более 12 тысяч экспонатов, картинная галерея, созданная по инициативе местных художников около 30 лет назад и демонстрирующая в 12 залах произведения самых разных видов искусств не только балашихинских, но и столичных мастеров…

Любители туризма «экологического» тоже должны быть довольны - название города на псковском диалекте означало «заливные луга», и природа здесь в этом смысле действительно богатая. Много водоёмов и даже лесопарк – «Озёрный». Много в городской черте лесов и парков, в лесах «прячутся» около десятка небольших озёр.

И у каждого - своя история. Вот, например, об озере Бабошкино долго ходили слухи, что оно бездонно. Правда, нашлись люди, легенду разрушившие: дно таки обнаружили. А главный миф об озере подтвердить исследователям не удалось. …Якобы давным-давно стояла на месте озера небольшая деревенька, главой которой был некий Бабош. К нему часто обращались местные жители за советом. Хан из Золотой Орды потребовал дань, но Бабош отказал. Тогда ханское войско разорило деревню, главу её привязали к кресту и заставили смотреть, как горит церковь. Не выдержал верующий человек, разорвалась от горя его могучая грудь, и хлынул оттуда поток воды, затушивший огонь. Так и появилось озеро. А затонувшая церковь, говорят, так и стоит на дне…

В общем, если хотите познакомиться со всеми легендами и былями подмосковной Балашихи - не пропустите «Карту туриста» на телеканале «Подмосковье»! Оставлять отзывы о программе и приглашать авторов в гости по-прежнему можно на сайте **www.mosobltv.ru.**

# «Я иду искать»

**Четверг, 24 ноября, 18.10**

Сегодня воспитатели описывают мальчиков так: «настоящие красавцы, весельчаки и почемучки». А в июне 2010 года братья только приехали в детский дом, картина была совсем другая. На все вопросы Даня и Никита отвечали примерно одинаково. Это что? – Ничего. - Это кто? – Никто. - Как это называется? – Никак…

Потом младший, четырёхлетний Никита, и старший, пятилетний Даниил, привыкли к людям и начали раскрываться.

Оказалось, что характер у Дани посложнее, чем у брата. Он более ранимый, может раскапризничаться, что называется, близкие слёзы. Зато и утешить его легко. Мальчик открытый, прямолинейный. Никита похитрее, более скрытный.

Если говорить об индивидуальных занятиях, для Дани характерна частая смена рода деятельности, ему нужны переменки, передышки, тогда учёба эффективнее.

Никита занимается кропотливо, вдумчиво, рассудительно. Подолгу сосредотачивается на одном моменте.

Если занятия групповые, Даня старается всегда поднимать руку, очень жаждет получать похвалу, одобрение. Даже если не знает ответа, всё равно будет руку тянуть.

Никита молчит и ждёт, когда его спросят. Причём когда бы ни спросили, отвечает правильно.

Из активных занятий братья любят те, которые связаны с автомобилями. Если начать с ребятами говорить о машинах, контакт возникает моментальный.

Братья Даниил и Никита

…В июне отец этих чудесных мальчиков был лишён родительских прав. Мать лишили на полгода, чтобы одуматься: это так называемое ограничение прав. Срок почти истёк, но ничего не изменилось: мать по-прежнему злоупотребляет алкоголем, ведёт аморальный образ жизни. Детей ни разу не навещала. Значит, лишение родительских прав и для неё станет окончательным. А дети в самое ближайшее время будут иметь окончательный статус сироты.

Звучит это ужасно. Но, как ни парадоксально, в случае с Никитой и Даней – ещё и обнадёживает. Потому что прекрасные мальчики получат возможность стать сыновьями для других, гораздо более приличных и любящих людей.

А вдруг этими людьми захотите стать вы?

Мальчики этого вполне заслуживают! Программа «Я иду искать» по-прежнему уверена: дети имеют право на счастье! То есть на новую семью!

Подробную информацию о Дане и Никите можно получить по телефонам: **8(4967)396601** и **8(4967)396510.** Ссылка на программу обязательна.

Или обращайтесь на телеканал «Подмосковье»: **8-499-259-5138, www.mosobltv.ru.**

# «Область доверия»

**21 ноября, понедельник** – поговорят об открытии охотничьего сезона;
**22 ноября, вторник** – обсудят вопросы социального партнёрства;
**23 ноября, среда** – посоветуют, где и как весело провести Новый год вне дома;
**24 ноября, четверг** – поборются за права мужчин.

Вопросы на эти и другие темы можно задать по телефону **8-499-259-46-01,** по электронной почте **doverie@mosobltv.ru,** на сайте телеканала **www.mosobltv.ru.** Ответы – каждый будний день в 19.00 в прямом эфире телеканала «Подмосковье» и на страницах «ЕНП».

## ◆ ПРОГРАММА ПЕРЕДАЧ ТЕЛЕКАНАЛА «ПОДМОСКОВЬЕ» С 21 ПО 27 НОЯБРЯ ◆

ТЕЛЕКАНАЛ ПОДМОСКОВЬЕ

ГОРОДА ВЕЩАНИЯ

Архангельское, Балашиха, Большевик, Бронницы, Видное, Волоколамск, Воскресенск, Дзержинский, Дмитров, Долгопрудный, Домодедово, Дубна, Егорьевск, Железнодорожный, Жуковский, Зарайск, Заря, Ивантеевка, Истра, Кашира, Клин, Коломна, Королев, Котельники, Красногорск, Краснознаменск, Лесной, Ликино-Дулево, Лобня, Лосино-Петровский, Луховицы, Люберцы, Можайск, Наро-Фоминск, Нахабино, Ногинск, Оболенск, Одинцово, Одинцово-10, Озеры, Орехово-Зуево, Павловский Посад, Подольск, Протвино, Пушкино, Лесные Поляны, Пущино, Раменское, Реутов, Рошаль, Сергиев Посад, Серебряные пруды, Серпухов, Солнечногорск, Солнечногорск-7, Ступино, Сычево, Троицк, Химки, Центральная усадьба совхоза Серпуховский, Черноголовка, Чехов, Чехов-2, Шатура, Шаховская п., Щелково, Электрогорск, Электросталь, Юбилейный

8 (499) 259-51-38 www.mosobltv.ru

**ВТОРНИК, 22 НОЯБРЯ**
**05:00, 06:00** Телепрограмма «Утро».
**05:50, 06:50, 20:30 Мультфильмы.**

**07:30** «Девочка и океан». Подростковый сериал.
**08:00 «Область доверия».**
**09:10** «Настрой-ка!» 65-я серия.
**09:30, 11:30, 13:30, 17:30, 21:30, 01:30 «Новости Подмосковья».** Информационная программа.
**09:50** «Специальный репортаж».
**10:10** «ДПС-контроль».
**10:30** «Карта туриста».
**11:00** «Цветы как чудо – 2». Документальный сериал.
**11:50** «Просто вкусно» (Заварное тесто).
**12:10 «Фокус»** (Филиппины).

**12:25** «Во имя любви». Зарубежный сериал. 116-я серия.
**13:50** «Новости региона».
**14:00, 22:00** «Битва за Москву». Разговор в студии.
**15:00 «Область внимания».** Информационный выпуск.
**15:55 «Крах инженера Гарина».** Художественный фильм. 2-я серия.
**17:45** «Новости. Тема дня». Информационная программа.
**18:20** «ДПС-контроль».
**18:35** «Новости региона».
**19:00 «Область доверия».** Прямой эфир.
*Телефон студии 8 (499) 259-46-01.*

**20:00** «Овертайм».
**21:55** «Как-то так…»
**23:05 «На всю оставшуюся жизнь».** Художественный фильм. 2-я серия.
**00:30** «Цветы как чудо – 2». Документальный сериал.
**00:55** «Новости региона».
**01:10** «ДПС-контроль».
**02:00 «Во имя любви».** Зарубежный сериал. 116-я серия.
**03:00 «Крах инженера Гарина».** Художественный фильм. 2-я серия.
**04:40** «Подзарядка». 29-я серия.

**ЧЕТВЕРГ, 24 НОЯБРЯ**
**05:00, 06:00** Телепрограмма «Утро».
**05:50, 06:50, 20:30 Мультфильмы.**
**07:30** «Девочка и океан». Подростковый сериал.
**08:00** «Область доверия».
**09:10** «Настрой-ка!». 67-я серия.
**09:30, 11:30, 13:30, 17:30, 21:30, 01:30 «Новости Подмосковья».** Информационная программа.
**09:50** «Про бизнес».
**10:10 «Электропередача».**

**10:30** «Жемчужина Подмосковья».
**11:00, 00:30** «Цветы как чудо – 2». Документальный сериал.
**11:50** «Просто вкусно» (Стринг-роллы).
**12:10** «Фокус» (Провинция Квебек).
**12:25 «Во имя любви».** Зарубежный сериал. 118-я серия.

**13:50** «Новости региона».
**14:00** «Битва за Москву». Разговор в студии.
**15:00** «Область внимания». Информационный выпуск.
**15:55 «Крах инженера Гарина».** Художественный фильм. 4-я серия.
**17:45** «Новости. Тема дня». Информационная программа.
**18:20** «Я иду искать».
**18:35** «Новости региона».
**19:00 «Область доверия».** Прямой эфир.
*Телефон студии 8 (499) 259-46-01.*
**20:00 «Управдом».**

**21:55** «Как-то так…»
**22:00** «Битва за Москву». Разговор в студии.
**23:10 «На всю оставшуюся жизнь».** Художественный фильм. 4-я серия.
**01:10** «Я иду искать».
**00:55** «Новости региона».
**02:00 «Во имя любви».** Зарубежный сериал. 118-я серия.
**03:00 «Крах инженера Гарина».** Художественный фильм. 4-я серия.
**04:40** «Подзарядка». 31-я серия.

**СУББОТА, 26 НОЯБРЯ**
**05:00** «Девочка и океан». Подростковый сериал.
**05:30, 07:40, 12:50, 13:50, 21:00 Мультфильмы.**
**07:00** «Атлет-надомник». 63-я серия.
**09:00** «Игра по правилам»
**09:30 «Новости Подмосковья».** Информационная программа.
**09:50** «Факты».
**10:20 «Сто первый».** Художественный фильм. 1-я серия.
*О судьбе деревенского мальчика, во время Великой Отечественной войны ставшего воспитанником взвода разведки.*

**12:00** «Дорожная мозаика».
**12:15** «Девочка и океан». Подростковый сериал.
**13:30 «Новости Подмосковья».** Информационная программа.
**14:00 «Человек войны».** Художественный фильм. 7-я серия.
**15:00** «Новости Интернета».
**15:20** «Я иду искать».
**15:40** «Час истины». (Царица из Курляндии Анна Иоанновна). Часть первая.
**16:55** «Карданный вал». 3-я серия.
**17:30 «Новости Подмосковья».** Информационная программа.
**17:45** «Губерния сегодня».
**18:10** «Специальный репортаж».
**18:45** «Законный интерес».
**19:10** «Инновации +».
**19:30** «ДПС-контроль».
**20:00** «Живем помаленьку…» Прямой эфир.
**21:30 «Новости Подмосковья».** Информационная программа.
**22:00** «The Beatles. Долгая извилистая дорога». Документальный фильм. 4-я серия.
**23:00 «Витязь»** (Чехов) – **«Трактор»** (Челябинск). Трансляция матча КХЛ.

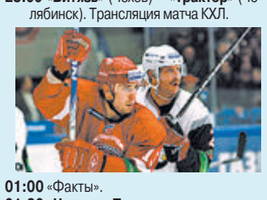

**01:00** «Факты».
**01:30 «Новости Подмосковья».** Информационная программа.
**02:00** «Эпоха – события и люди» (Андропов).
**02:50 «Любовницы Дон Жуана».** Художественный фильм.

**04:40** «Подзарядка». 33-я серия.

**ПОНЕДЕЛЬНИК, 21 НОЯБРЯ**
**05:00, 06:00** Телепрограмма «Утро».
**05:30, 06:50, 20:30 Мультфильмы.**

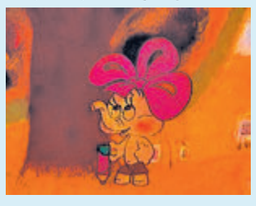

**07:00** «Дорожная мозаика».
**07:30** «Девочка и океан». Подростковый сериал.
**08:00 «Область доверия».**
**09:10** «Настрой-ка!» 64-я серия.
**09:30, 11:30, 13:30, 17:30, 21:30, 01:30 «Новости Подмосковья».** Информационная программа.
**09:50** «Удивительный мир кошек».
**10:10** «Удивительный мир собак».
**10:30** «Будь здоров».
**11:00** «Игра по правилам».
**11:50** «Просто вкусно». 123-я серия.
**12:10** «Фокус» (Экзотика Маврикия).
**12:25, 02:00** «Во имя любви». Зарубежный сериал. 115-я серия.
**13:50, 18:35, 00:55** «Новости региона».
**14:00, 22:00** «Битва за Москву». Разговор в студии.
**15:00** «Область внимания». Информационная программа.
**15:55, 03:00 «Крах инженера Гарина».** Художественный фильм. 1-я серия.
*Фильм снят по научно-фантастическому роману Алексея Толстого «Гиперболоид инженера Гарина».*

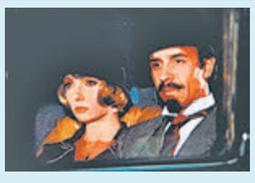

**17:45** «Новости. Тема дня». Информационный выпуск.
**18:20, 01:10** «Специальный репортаж».
**19:00 «Область доверия».** Прямой эфир.
*Телефон студии 8 (499) 259-46-01.*
**20:00** «Территория безопасности».
**21:55** «Как-то так…»
**23:00** «Новости Интернета».
**23:20 «На всю оставшуюся жизнь».** Художественный фильм. 1-я серия.

*Четыре года по дорогам войны курсирует поезд милосердия, эвакуируя с фронта раненых. Суровые будни медперсонала и солдат, разбитые войной человеческие судьбы перекликаются с личными воспоминаниями о мирной жизни до войны, с надеждой на светлое будущее.*
**04:40** «Подзарядка». 28-я серия.

**СРЕДА, 23 НОЯБРЯ**
**05:00, 06:00** Телепрограмма «Утро».
**05:50, 06:50, 20:30 Мультфильмы.**
**07:30** «Девочка и океан». Подростковый сериал.
**08:00 «Область доверия».**
**09:10** «Настрой-ка!». 66-я серия.
**09:30, 11:30, 13:30, 17:30, 21:30, 01:30 «Новости Подмосковья».** Информационная программа.
**09:50** «Новости Интернета».
**10:10** «ДПС-контроль».
**10:30** «Овертайм».
**11:00** «Цветы как чудо – 2». Документальный сериал.
**11:50 «Просто вкусно»** (Клубничный день).

**12:10** «Фокус» (Незнакомая Аргентина).
**12:25** «Во имя любви». Зарубежный сериал. 117-я серия.
**13:50, 18:35** «Новости региона».
**14:00, 22:00** «Битва за Москву». Разговор в студии.
**15:00** «Область внимания». Информационный выпуск.
**15:55 «Крах инженера Гарина».** Художественный фильм. 3-я серия.
**17:45** «Новости. Тема дня». Информационная программа.
**18:20 «Специальный репортаж».**
*Цикл информационно-документальных фильмов о событиях, которые происходят в Подмосковье. Программа является расширенным репортажем на актуальную тему.*

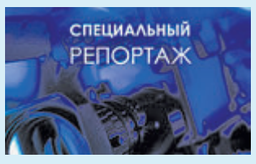


**19:00 «Область доверия».** Прямой эфир.
*Телефон студии 8 (499) 259-46-01.*
**20:00** «Жемчужина Подмосковья».
**21:55 «Как-то так…»**

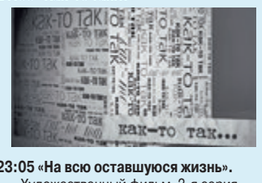


**23:05 «На всю оставшуюся жизнь».** Художественный фильм. 3-я серия.
**00:30** «Цветы как чудо – 2». Документальный сериал.
**00:55** «Новости региона».
**01:10 «Специальный репортаж».**
**02:00** «Во имя любви». Зарубежный сериал. 117-я серия.
**03:00 «Крах инженера Гарина».** Художественный фильм. 3-я серия.
**04:40** «Подзарядка». 30-я серия.

**ПЯТНИЦА, 25 НОЯБРЯ**
**05:00, 06:00** Телепрограмма «Утро».
**05:50, 06:50, 20:30 Мультфильмы.**
**07:30** «Девочка и океан». Подростковый сериал.
**08:00 «Область доверия».**
**09:10** «Настрой-ка!» 68-я серия.
**09:30, 11:30, 13:30, 17:30, 21:30, 01:30 «Новости Подмосковья».** Информационная программа.
**09:50, 18:20, 01:10** «Специальный репортаж».
**10:10** «Я иду искать».
**10:30** «Управдом».
**11:00 «Вертикальный мир».** Документальный сериал. 1-я серия.

*В сериале мы оставим многолюдные улицы далеко внизу и отправимся заново открывать самые дерзкие образцы высотной архитектуры – от старинных соборов до построек последних лет.*
**11:50** «Герои Отечества». Документальный цикл.
**12:30** «Открытый урок ФСКН». Детская программа.
**13:50, 18:35, 00:55** «Новости региона».
**14:00, 22:00** «Битва за Москву». Разговор в студии.
**15:00** «Область внимание». Информационный выпуск.
**15:55, 03:00 «Никколо Паганини».** Художественный фильм. 1-я серия.

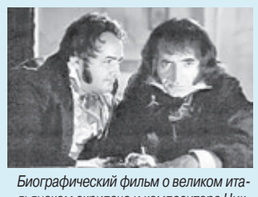

*Биографический фильм о великом итальянском скрипаче и композиторе Никколо Паганини (1782 – 1840 гг.).*
**17:45** «Новости. Тема дня». Информационная программа.
**19:00 «Область доверия».** Прямой эфир.
*Телефон студии 8 (499) 259-46-01.*
**20:00** «Карта туриста».
**21:55** «Как-то так…»
**23:10 «Жаворонок».** Художественный фильм.

*Фильм основан на реальных событиях, происходивших в тылу фашистской Германии.*
**02:00** «К нам приехал…» (В. Мазур).
**04:40** «Подзарядка». 32-я серия.

**ВОСКРЕСЕНЬЕ, 27 НОЯБРЯ**
**05:00, 12:15** «Девочка и океан». Подростковый сериал.
**05:30, 07:40, 12:50, 13:50, 21:00 Мультфильмы.**

**06:00** «Живем помаленьку…»
**07:00** «Атлет-надомник». 64-я серия.
**09:30, 13:30, 17:30 «Новости Подмосковья».** Информационная программа.
**09:50** «Будь здоров».
**10:20 «Сто первый».** Художественный фильм. 2-я серия.
**12:00** «Дорожная мозаика».
**14:00 «Человек войны».** Художественный фильм. 8-я серия.
**15:00** «Удивительный мир кошек».
**15:15** «Удивительный мир собак».
**15:40 «Битва за Москву».** Телемарафон.

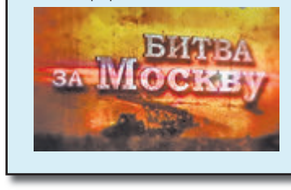


**17:05** «Герои Отечества». Документальный цикл.
**17:45** «Губерния сегодня».
**18:15 «Битва за Москву».** Телемарафон.
**20:00** «Территория безопасности».
**20:30** «Битва за Москву». Документальный фильм. 6-я серия.
**21:30 «Новости Подмосковья».** Итоговая информационная программа.
**22:30** «Уроки мира».
**22:50** «Герои Отечества». Документальный цикл.
**23:20 «Два бойца».** Художественный фильм.
*Фильм о фронтовой дружбе Аркадия Дзюбина и Саши Свинцова, сражавшихся с фашистами под Ленинградом. Экранизация повести Льва Славина «Мои земляки».*
**01:00** «Битва за Москву». Документальный фильм. 6-я серия.
**01:30 «Новости Подмосковья».** Итоговая информационная программа.
**02:35** «Уроки мира».
**02:50 «Два бойца».** Художественный фильм.

**04:40** «Подзарядка». 34-я серия.