## Спорт

# Сегодня «Звезда» играет с «Томью»

**Сегодня в 18-30 футболисты иркутской «Звезды» на поле стадиона «Труд» проведут матч 1/32 финала Кубка России с томской «Томью». В случае успеха в 1/16 финала «Звезда» встретится с именитым ЦСКА.**

Наш соперник «Томь» выступает в первом дивизионе, но сейчас дела у нее идут неважно. «Томь» занимает 17-е место (всего в дивизионе 22 команды), набрав 20 очков в 17 матчах. В последней встрече томичи уступили на выезде московскому «Торпедо-ЗИЛ» — 0:2 (0:0).

А вот как закончились остальные матчи тура в первом дивизионе:

«Спартак» (Нальчик) — «Динамо» (Ставрополь) — 2:2 (1:2); «Лада-Симбирск» (Димитровград) — «Локомотив» (Чита) — 2:0 (0:0); «Сокол» (Саратов) — «Металлург» (Красноярск) — 0:0; «Кристалл» (Смоленск) — «Тюмень» (Тюмень) — 0:0; «Торпедо-Виктория» (Нижний Новгород) — «Анжи» (Махачкала) — 2:2 (2:1); «Рубин» (Казань) — «Волгарь-Газпром» (Астрахань) — 1:0 (1:0); «Амкар» (Пермь) — «Спартак-Орехово» (Орехово-Зуево) — 4:1 (1:0); «Газовик-Газпром» (Ижевск) — «Арсенал» (Тула) — 3:1 (1:1); «Металлург» (Липецк) — «Балтика» (Калининград) — 4:0 (2:0); «Факел» (Воронеж) — «Локомотив» (Санкт-Петербург) — 0:0.

© «СМ Номер один»

### Турнирное положение в первом дивизионе:

| | И | В | Н | П | М | О |
|---|---|---|---|---|---|---|
| 1. «Сокол» (Саратов) | 17 | 12 | 2 | 3 | 23-11 | 38 |
| 2. «Факел» (Воронеж) | 17 | 10 | 4 | 3 | 20-8 | 34 |
| 3. «Балтика» (Калининград) | 18 | 10 | 3 | 5 | 24-18 | 33 |
| 4. «Амкар» (Пермь) | 18 | 9 | 5 | 4 | 26-19 | 32 |
| 5. «Торпедо-ЗИЛ» (Москва) | 17 | 8 | 7 | 2 | 24-8 | 31 |
| 6. «Арсенал» (Тула) | 17 | 9 | 2 | 6 | 30-19 | 29 |
| 7. «Анжи» (Махачкала) | 17 | 8 | 5 | 4 | 17-9 | 29 |
| 8. «Газовик-Газпром» (Ижевск) | 18 | 9 | 0 | 9 | 19-21 | 27 |
| 9. «Рубин» (Казань) | 17 | 7 | 6 | 4 | 22-17 | 27 |
| 10. «Спартак» (Нальчик) | 17 | 7 | 4 | 6 | 20-18 | 25 |
| 11. «Металлург» (Липецк) | 17 | 7 | 3 | 7 | 24-21 | 24 |
| 12. «Локомотив» (Чита) | 17 | 7 | 3 | 7 | 19-17 | 24 |
| 13. «Локомотив» (Санкт-Петербург) | 18 | 6 | 5 | 7 | 16-21 | 23 |
| 14. «Лада-Симбирск» (Димитровград) | 17 | 7 | 1 | 9 | 18-24 | 22 |
| 15. «Волгарь-Газпром» (Астрахань) | 17 | 5 | 5 | 7 | 13-15 | 20 |
| 16. «Динамо» (Ставрополь) | 17 | 5 | 5 | 7 | 13-16 | 20 |
| 17. «Томь» (Томск) | 17 | 5 | 5 | 7 | 13-20 | 20 |
| 18. «Кристалл» (Смоленск) | 17 | 5 | 3 | 9 | 14-21 | 18 |
| 19. «Металлург» (Красноярск) | 17 | 4 | 5 | 8 | 14-19 | 17 |
| 20. «Тюмень» (Тюмень) | 17 | 2 | 6 | 9 | 10-26 | 12 |
| 21. «Торпедо-Виктория» (Нижний Новгород) | 17 | 2 | 5 | 10 | 18-30 | 11 |
| 22. «Спартак-Орехово» (Орехово-Зуево) | 17 | 2 | 2 | 13 | 14-33 | 8 |

## ЦСКА оштрафовали за болельщика

Бюро контрольно-дисциплинарного комитета (КДК) ПФЛ на внеочередном заседании 25 июня разобрало инцидент, имевший место по окончании матча 10-го тура чемпионата России ЦСКА — «Торпедо»: неустановленное лицо в тот момент, когда судейская бригада покидала поле, направляясь в подтрибунное помещение, ударило главного арбитра Михаила Ходырева.

Бюро КДК, проанализировав имевшиеся в его распоряжении документы и выслушав заинтересованные стороны, за необеспечение безопасности официального лица дисквалифицировало стадион ЦСКА «Песчаное» на одну игру и оштрафовало ФК ЦСКА на десять тысяч рублей. Армейский клуб предупрежден, что в случае повторения подобных инцидентов в отношении ЦСКА будут приняты более строгие меры.

© ПФЛ

## Курникова пошла дальше, а Кафельников выбыл из-за травмы

**Российская теннисистка Анна Курникова вышла в четвертый круг женских одиночных соревнований на турнире в Уимблдоне. В пятницу она встретилась на корте с аргентинкой Инес Горрочатеги и победила со счетом 7:5, 3:1.**

**А вот Евгений Кафельников выбыл. В матче третьего круга с французом Седриком Пьолином он выиграл первый сет — 6:3, затем уступил во втором — 4:6. При счете 0:1 в третьем сете россиянин прекратил борьбу из-за травмы.**

«Мне было трудно двигаться по корту, с каждой минутой становилось все хуже и хуже, — заявил он после матча. — В конце концов я решил, что просто физически не могу продолжать игру».

ИТАР—ТАСС.

На фото АР: Анна Курникова


Факультет бизнеса и менеджмента
ИРКУТСКИЙ ГОСУДАРСТВЕННЫЙ УНИВЕРСИТЕТ

**Вниманию студентов 4 и 5 курсов государственных ВУЗов!!!**

Если вы позаботитесь о своем будущем сегодня, **через два года** будете иметь реальный выбор, **где и кем работать.**

Продолжая учиться в своем ВУЗе, вы можете поступить на заочно-дистанционную программу **второго высшего** образования факультета бизнеса и менеджмента, уже через **два** года получить **второй диплом** и престижную высокооплачиваемую специальность.

**К окончанию ВУЗа два диплома - теперь это возможно!**

Адрес: 664000, г. Иркутск, ул. К.Маркса, 1, оф. 112
Тел.: 24-19-02, факс: 33-46-41


# Понедельник, 28 июня

### 3-й КАНАЛ

07.00 Телеканал «Доброе утро».
10.00 Новости культуры.
**10.20 «Во имя любви». Сериал.**
11.15 Здоровье.
11.40 Мультсеанс. «Обезьянки и грабители», «Обезьянки, вперед!».
12.00 Поле чудес.
13.00 Новости культуры.
13.20 Программа «Вместе».
**14.00 «Золотая серия». Андрей Миронов и Елена Проклова в комедии «Будьте моим мужем».**
15.40 Возвращение Третьяковки. История одного шедевра.
15.55 Программа передач.
16.00 Новости.
**16.15 «Гарри — снежный человек». Комедийный сериал.**
16.45 Мультсеанс «Ну, погоди!»-5.
16.55 Звездный час.
17.30 ...До шестнадцати и старше.
**18.00 «Во имя любви». Сериал.**
19.00 Новости (с сурдопереводом).
19.15 Угадай мелодию.
19.45 Здесь и сейчас.
20.05 Понедельник с Познером. Программа «Человек в маске».
**20.45 Сериал «Зимняя вишня».**
21.45 Спокойной ночи, малыши!
22.00 Время.
22.35 Погода.
**22.40 Клинт Иствуд в триллере «Список смертников».**
00.20 Взгляд.
01.05 Спортивная программа. Баскетбол. Чемпионат Европы. Матч команд финальной группы. Передача из Франции. Футбольное обозрение.
02.45 Новости.
03.00 Программа передач.
До 03.05

### 5-й КАНАЛ

**ПОКАЗЫВАЕТ РТР**
08.00 Доброе утро, Россия!
**ТРК — ИРКУТСК**
08.05, 09.05 Курьер.
**ПОКАЗЫВАЕТ РТР**
09.15 Доброе утро, Россия!
10.15 Дежурная часть.
10.45 Товары — почтой.
**11.10 «Миледи». Телесериал (Аргентина).**
12.00 Вести.
**12.35 «Маленький бродяга». Телесериал для детей (Канада).**
13.30 Зеркало.
14.30 «Три новеллы», «Светлячок». Мультфильмы.
14.45 Музыка, музыка...
15.00 Вести.
**15.30 «Антонелла». Телесериал (Аргентина).**
**16.20 «Богатые и знаменитые». Телесериал (Аргентина).**
**ТРК — ИРКУТСК**
17.15 Мультфильм.
17.25 «Живые струны». Фильм-концерт.
**ПОКАЗЫВАЕТ РТР**
18.00 Вести.
**ТРК — ИРКУТСК**
**18.30 «Жара в Акапулько». Телесериал.**
19.20 Мультфильм для взрослых.
19.35 Диалог в прямом эфире. «Комитет по делам молодежи: год спустя».
20.20 Первый выпуск кафедры декоративно-монументального искусства восточного факультета ИрГТУ.
20.25 «Вчера, сегодня, завтра». К 100-летию Иркутского совхоза-техникума.
20.30 Курьер.
20.50 Телемаркет.
**ПОКАЗЫВАЕТ РТР**
21.00 Вести.
21.30 Подробности.
21.40 Любовь с первого взгляда.
**22.15 Время кино. Детектив «Руки убийцы» (Англия).**
00.00 Акуна Матата.
01.05 Дежурная часть.
01.20 Вести.
До 01.50
**3-я ПРОГРАММА (1-й КАНАЛ) ПОКАЗЫВАЕТ РТР**
17.15 Русское лото.
18.00 Вести.
18.30 «Башня». Молодежная информационно-развлекательная программа.
19.00 Гомеопатия и здоровье.
**19.05 Мелани Гриффит в фильме «Женщины и мужчины. История обольщения» (Великобритания).**
**20.30 «Да, господин министр». Телесериал (Великобритания).**

### 6-й КАНАЛ

06-00 Мультфильм «Мойдодыр»
06-15 «Итого» с В.Шендеровичем
06-35 «Куклы»
06-50 «Итоги»
08-00 «Сегодня»
08-25 «Градусник»
08-30 «Криминал»
08-40 «Я — телохранитель»
08-50 «Впрок»
08-55 «Большие деньги»
09-05 «Живые новости»
09-10 Мультфильм
09-20 «Карданный вал»
09-25 «Градусник»
09-30 «Криминал»
09-45 «Большие деньги»
10-00 «Сегодня»
**10-10 Мир кино. «Солдаты удачи»**
11-00 «Сегодня»
11-15 «Вчера в «Итогах»
12-15 «Куклы»
12-30 «Итоги. Ночной разговор»
13-00 «Сегодня»
13-20 «От «Винта»!»
**13-30 «Старый телевизор» вспоминает: «Тени исчезают в полдень»**
15-00 «Сегодня»
15-20 Суд идет: «Дело о земле»
16-20 «Сегоднячко»
17-00 «Сегодня»
**17-25 Час сериала. Медхен Амик, Джон Бэрроумэн и Мелисса Эррико в фильме «Нью-Йорк. Центральный парк», 1-я серия (США)**
18-20 «Впрок»
18-45 «Криминал»
19-00 «Сегодня»
19-30 «Итоги. Ночной разговор»
**20-05 Сериал «Любовь и тайны Сансет Бич» (США)**
21-00 «Сегодня»
**21-25 Час сериала. «Детектив Нэш Бриджес» (США)**
**22-20 Наше кино. Павел Кадочников, Александр Демьяненко и Эрнст Романов в детективе «Пропавшие среди живых»**
00-00 «Сегодня»
00-35 «Герой дня»
01-00 «Итого» с Виктором Шендеровичем
01-20 «Футбольный клуб» представляет чемпионат России. 13-й тур
**02-15 Ночной сеанс — любителям острых ощущений**
05-00 Музыка на канале

### 7-й КАНАЛ

06-30 Информационно-музыкальная программа «Утренний коктейль»
07-30 Программа новостей «7 Плюс»
08-00 Мультфильмы «Бал цветов», «Влюбленное облако»
08-30 «Удивительные животные», 6-я серия
**09-00 Молодежный сериал «Сан-Тропе», 6-я серия**
10-00 «Из жизни женщины»
**10-30 Сериал «Улицы разбитых фонарей», 20-я серия «Дело репортера»**
**11-35 Сериал «СиКвест. 2032 год», 51—52-я серии**
**13-30 «Дом Уимзи»**
14-00 Мультфильм «Джек О'Лэнтен»
**14-30 Сериал «Марисоль», 3-я серия**
**15-30 Сериал «Шалунья»**
**16-30 Сериал для подростков «Боишься ли ты темноты?»**
**17-00 Молодежный сериал «Сан-Тропе», 7-я серия**
17-50 «Из жизни женщины»
18-20 Ток-шоу А.Караулова «Момент истины»
18-50 Мультсериал «Суперкнига», 20-я серия
**19-20 Сериал «Улицы разбитых фонарей», 21-я серия «Подставка»**
20-30 Программа новостей «7 Плюс»
21-00 Детская передача «Ку-ка-реку!»
21-15 «Мировые новости»
**21-30 Трагикомедия «Мы странно встретились...» (СССР, 1990). Реж. Дмитрий Долинин. В ролях: Ирина Муравьева, Александр Калягин**
23-00 Программа новостей «7 Плюс»
23-25 «Глобальные новости». Астрологический прогноз Павла Глобы
**23-30 Сериал «Сыскное агентство ТЭКС»**
00-30 Ток-шоу А.Караулова «Момент истины»
**01-10 Ночная комедия**
05-00 Музыка на канале

### 9-й КАНАЛ

06-05 «Дорожный патруль». Сводка за неделю
06-20 «Любишь — смотри». Видеоклипы
06-30 Музыкальный дубль бегущей строки
07-35 Информационно-музыкальная программа «Утренний коктейль»
08-35 Программа новостей «7 Плюс»
09-00 Аналитическая программа «Обозреватель»
10-00 «Кинескоп»
**11-20 Сериал для подростков «Готовы или нет»**
11-55 День за днем
13-40 «Дорожный патруль». Сводка за неделю
14-00 ТСН-6
14-10 Те Кто
14-25 «Звезды о звездах»: Бари Алибасов
15-00 Аналитическая программа «Обозреватель»
16-00 ТСН-6
16-10 «Скандалы недели»
16-40 «Обоз»
17-25 Юмористическая программа «Бис»
18-00 ТСН-6
**18-15 Сериал «Дикая Роза», 185—186-я серии**
19-10 Музыкальные поздравления
19-55 «Вы — очевидец»
20-25 «Наша музыка» на «Кинотавре»
21-30 Программа новостей «7 Плюс»
22-00 «Катастрофы недели»
**22-50 КТВ-6. Ирина Муравьева, Александр Абдулов, Татьяна Васильева в мелодраме «Самая обаятельная и привлекательная»**
**00-25 Ночной сеанс. Трейсси Лордс в триллере «Живодер»**
**02-00 Фильм для полуночников**
04-35 «Дорожный патруль»
04-45 Шесть новостей дня
04-55 Те Кто
05-10 ДИСК-канал
05-45 «Знак качества»

Scan&OCR Иркутская ОГУНБ им. И.И. Молчанова-Сибирского 2017

# Вторник, 29 июня

## 3-й КАНАЛ

07.00 Телеканал «Доброе утро».
10.00 Новости.
**10.15 «Во имя любви». Сериал.**
11.15 Взгляд.
12.00 Мультсеанс. «Как обезьянки обедали».
12.15 «Смехопанорама Евгения Петросяна».
12.50 Домашняя библиотека.
13.00 Новости.
13.15 Программа «Вместе».
**14.00 «Ставка больше чем жизнь». Сериал.**
**15.15 Сериал «Семейные тайны».**
15.30 Мультсериал «80 дней вокруг света».
15.55 Программа передач.
16.00 Новости.
**16.15 Комедийный сериал «Гарри — снежный человек».**
16.45 Счастливый случай.
17.30 ...До шестнадцати и старше.
**18.00 «Во имя любви». Сериал.**
19.00 Новости (с сурдопереводом).
19.15 Угадай мелодию.
19.45 Здесь и сейчас.
20.05 Тема.
**20.45 Сериал «Зимняя вишня».**
21.45 Спокойной ночи, малыши!
22.00 Время.
22.35 Погода.
22.40 Однако.
**22.50 Наталья Фатеева и Евгений Матвеев в детективе «Дело «Пестрых».**
00.40 Эдвард Радзинский. Гибель поэтов в России. Часть 1-я.
01.20 Баскетбол. Чемпионат Европы. Мужчины. Матчи команд финальной группы. Передача из Франции. В перерыве 01.55 Новости.
02.45 Программа передач.
До 02.50

## 5-й КАНАЛ

**ПОКАЗЫВАЕТ РТР**
08.00 Доброе утро, Россия!
**ТРК — ИРКУТСК**
08.05, 09.05 Курьер.
**ПОКАЗЫВАЕТ РТР**
09.15 Доброе утро, Россия!
10.15 Дежурная часть.
10.45 Товары — почтой.
**11.10 «Миледи». Телесериал (Аргентина).**
12.00 Вести.
**12.35 «Маленький бродяга». Телесериал для детей (Канада).**
13.30 Моя семья.
14.30 «Уважаемый леший», «Однажды». Мультфильмы.
14.45 Музыка, музыка...
15.00 Вести.
**15.30 «Антонелла». Телесериал (Аргентина).**
**16.20 «Богатые и знаменитые». Телесериал (Аргентина).**
17.15 Музыка, музыка...
**ТРК — ИРКУТСК**
17.30 Программа мультфильмов.
**ПОКАЗЫВАЕТ РТР**
18.00 Вести.
**ТРК — ИРКУТСК**
18.30 Мультфильм для взрослых.
18.55 Сибирский сад.
19.25 Актуальное интервью.
19.45 Найди выход.
20.15 Свой дом в Хомутове.
20.20 Лидер юридического образования Сибири. Юридический факультет ИГУ.
20.30 Курьер.
20.50 Телемаркет.
**ПОКАЗЫВАЕТ РТР**
21.00 Вести.
21.30 Подробности.
21.45 «Аншлаг» представляет.
**22.20 Время кино. Михаил Боярский и Елена Коренева в музыкальной комедии Светланы Дружининой «Сватовство гусара».**
23.45 Урмас Отт с Арменом Джигарханяном.
00.50 Дежурная часть.
01.05 Вести.
До 01.35

**3-я ПРОГРАММА (1-й КАНАЛ)**
**ПОКАЗЫВАЕТ РТР**
17.30 Пляжный волейбол. «Мировая серия» в Москве.
18.00 Вести.
18.30 «Башня». Молодежная информационно-развлекательная программа.
18.55 Гомеопатия и здоровье.
**19.00 Мэтт Дилон, Кира Седгвиг, Скотт Глен и Жульет Бинош в фильме «Женщины и мужчины. Три короткие истории» (Великобритания).**
**20.30 «Да, господин министр». Телесериал (Великобритания).**

## 6-й КАНАЛ

06-00 «Просыпайтесь с улыбкой!»
06-15 «Сегодня»
06-55 «Герой дня»
07-15 «Впрок»
07-40 «Криминал»
08-00 «Сегодня»
08-25 «Градусник»
08-30 «Криминал»
08-40 «Я — телохранитель»
08-50 «Впрок»
08-55 «Большие деньги»
09-05 «Живые новости»
09-10 Мультфильм
09-20 «Карданный вал»
09-25 «Градусник»
09-30 «Криминал»
09-45 «Большие деньги»
10-00 «Сегодня»
**10-10 Сериал. «Любовь и тайны Сансет Бич» (США)**
11-00 «Сегодня»
11-15 Криминал. «Чистосердечное признание»
11-45 «Своя игра»
12-15 Мультфильм «Про щенка»
12-25 «Дог-шоу. Я и моя собака»
13-00 «Сегодня»
13-20 «От «Винта»!»
**13-30 «Старый телевизор» вспоминает: «Тени исчезают в полдень»**
15-00 «Сегодня»
**15-20 Час сериала. «Детектив Нэш Бриджес» (США)**
16-20 «Сегодначко»
17-00 «Сегодня»
**17-25 Час сериала. «Нью-Йорк. Центральный парк» (США)**
18-20 «Впрок»
18-45 «Криминал»
19-00 «Сегодня»
19-30 «Сегоднячко»
**20-10 Сериал «Любовь и тайны Сансет Бич» (США)**
21-00 «Сегодня»
**21-30 Час сериала. «Детектив Нэш Бриджес» (США)**
22-30 «Афганский капкан». Фильм Евгения Киселева из цикла «Новейшая история»
23-40 «Куклы»
00-00 «Сегодня»
00-40 «Герой дня»
**01-00 Мир кино. Билл Пуллман в криминальном фильме Джона Дала «Завтра я умру» из сериала «Падшие ангелы» (США)**
**01-50 Ночной сеанс — любителям острых ощущений**
05-00 Музыка на канале

## 7-й КАНАЛ

06-30 Информационно-музыкальная программа «Утренний коктейль»
07-30 Программа новостей «7 Плюс»
08-00 «Мировые новости»
08-15 Мультфильм «Два богатыря»
08-30 «Удивительные животные», 7-я серия
**09-00 Молодежный сериал «Сан-Тропе», 7-я серия**
10-00 «Из жизни жёнщины»
**10-30 Сериал «Улицы разбитых фонарей», 21-я серия «Подставка» .**
**11-35 Фильм «Тамми» (Италия, 1993)**
**13-30 «Дом Уимзи»**
14-00 Мультсериал «Мишка-мохнатик», 1-я серия
**14-30 Сериал «Марисоль», 4-я серия**
**15-30 Сериал «Шалунья»**
**16-30 Сериал для подростков «Боишься ли ты темноты?»**
**17-00 Молодежный сериал «Сан-Тропе», 8-я серия**
17-50 «Из жизни женщины»
18-20 «Национальный интерес» с Дмитрием Киселевым
18-50 Мультсериал «Суперкнига», 21-я серия
**19-20 Сериал «Улицы разбитых фонарей», 22-я серия «Ля-ля-фа»**
20-30 Программа новостей «7 Плюс»
21-00 Детская передача «Ку-ка-реку!»
21-15 «Мировые новости»
**21-30 Драма «История Джейн Мэнсфилд» (США, 1980). Реж. Дик Лоури. В ролях: Лони Андерсон, Арнольд Шварценеггер, Кэтлин Ллойд, Рэймонд Буктеница**
23-30 Программа новостей «7 Плюс»
23-55 «Глобальные новости». Астрологический прогноз Павла Глобы
**00-00 Сериал «Сыскное агентство ТЭКС»**
01-00 «Национальный интерес» с Дмитрием Киселевым
**02-00 Ночная комедия**
05-00 Музыка на канале

## 9-й КАНАЛ

06-00 «Новости дня»
06-30 Музыкальный дубль бегущей строки
07-35 Информационно-музыкальная программа «Утренний коктейль»
08-35 Программа новостей «7 Плюс»
09-00 «Дорожный патруль»
09-10 Шесть новостей дня
**09-30 Юмористический сериал «Грейс в огне II», 8-я серия**
**10-00 Фильм «Старая крепость», 1-я серия**
11-10 Мультфильм «Все наоборот»
**11-20 Сериал для подростков «Готовы или нет»**
11-55 День за днем
13-45 «Дорожный патруль»
14-00 ТСН-6
14-10 Те Кто
14-25 Юмористическая программа «Бис»
**15-00 Сериал «Династия II. Семья Колби», 27-я серия**
16-00 ТСН-6
**16-10 КТВ-6. Мелодрама «Легенда о любви», 1-я серия (СССР—Индия)**
17-40 Мультфильм «Возвращение с Олимпа»
18-00 ТСН-6
**18-15 Сериал «Дикая Роза», 187—188-я серии**
19-10 Музыкальные поздравления
20-00 Премьера. Народ представляет «Знак качества»
20-50 Мультфильм для взрослых «Банкет»
21-00 Телевизионный клуб «Автомикс»
21-30 Программа новостей «7 Плюс»
22-00 «В мире людей»
**22-25 КТВ-6. Р.Стайгер в триллере «Сосед» (Канада — США)**
00-05 Те Кто
00-20 ДИСК-канал
00-55 «Знак качества»
**01-05 Фильм для полуночников**
**03-00 КТВ-6. Боевик «В огне»**
04-45 «Дорожный патруль»
05-00 Шесть новостей дня
05-05 Те Кто
05-20 ДИСК-канал
05-55 Музыка на канале

EMERALD
Впервые в иркутске мониторы Belinea
ЦЕНА ОТ $170
15" 102010 0,28 MPR II $170
17" 107015 0,27 TCO 95 $ 280
БЕСПЛАТНАЯ ДОСТАВКА В ЛЮБУЮ ТОЧКУ ГОРОДА
Лермонтова, 134, оф.110, тел.(3952) 510-620

# Среда, 30 июня

## 3-й КАНАЛ

07.00 Телеканал «Доброе утро».
10.00 Новости.
**10.15 «Во имя любви». Сериал.**
11.15 Тема.
11.55 Мультсеанс. «Обезьянки в опере».
12.10 В мире животных.
12.50 Домашняя библиотека.
13.00 Новости.
13.15 Программа «Вместе».
**14.00 «Ставка больше чем жизнь». Сериал.**
**15.05 Сериал «Семейные тайны».**
15.30 Мультсериал «80 дней вокруг света».
15.55 Программа передач.
16.00 Новости.
**16.15 Комедийный сериал «Гарри — снежный человек».**
16.45 Классная компания.
17.00 Зов джунглей.
17.30 ...До шестнадцати и старше.
**18.00 «Во имя любви». Сериал.**
19.00 Новости (с сурдопереводом).
19.15 Маски-шоу.
19.45 Здесь и сейчас.
20.05 Человек и закон.
**20.45 Сериал «Зимняя вишня».**
21.45 Спокойной ночи, малыши!
22.00 Время.
22.35 Погода.
22.40 Однако.
**22.50 Анни Жирардо и Филип Нуаре в комедии «Украли бедро Юпитера».**
00.40 Эдвард Радзинский. Гибель поэтов в России. Часть 2-я.
01.25 Новости.
01.40 Программа передач.
До 01.45

## 5-й КАНАЛ

**ПОКАЗЫВАЕТ РТР**
08.00 Доброе утро, Россия!
**ТРК — ИРКУТСК**
08.05, 09.05 Курьер.
**ПОКАЗЫВАЕТ РТР**
09.15 Доброе утро, Россия!
10.15 Дежурная часть.
10.45 Товары — почтой.
**11.10 «Миледи». Телесериал (Аргентина).**
12.00 Вести.
**12.35 «Маленький бродяга». Телесериал для детей.**
13.30 Моя семья.
14.30 «Сын камня и великан», «Состязание». Мультфильмы.
14.45 Музыка, музыка...
15.00 Вести.
**15.30 «Антонелла». Телесериал (Аргентина).**
**16.25 «Богатые и знаменитые». Телесериал.**
17.15 Музыка, музыка...
**ТРК — ИРКУТСК**
17.30 Программа мультфильмов.
**ПОКАЗЫВАЕТ РТР**
18.00 Вести.
**ТРК — ИРКУТСК**
18.30 «В город приехал клоун». Телефильм.
18.55 У озера.
19.25 Домашний доктор.
19.55 Сур-Харбан.
20.15 «Абитуриенту-99». Профессиональный лицей № 17.
20.20 Сибирский институт права, экономики и управления.
20.30 Курьер.
20.50 Телемаркет.
**ПОКАЗЫВАЕТ РТР**
21.00 Вести.
21.30 Подробности.
21.45 Сам себе режиссер.
**22.20 Триллер «Сделка с дьяволом» (Италия).**
00.10 Сиреневый туман.
01.15 Дежурная часть.
01.30 Вести.
02.00 Автошоу.
До 02.30

**3-я ПРОГРАММА (1-й КАНАЛ)**
**ПОКАЗЫВАЕТ РТР**
17.30 Пляжный волейбол. «Мировая серия» в Москве.
18.00 Вести.
18.30 «Башня».
19.00 «Скамейка», «Карандаш и ластик». Мультфильмы.
19.15 Гомеопатия и здоровье.
**19.20 «Трест, который лопнул», 1-я серия.**
**20.30 «Да, господин министр!» Телесериал.**

## 6-й КАНАЛ

06-00 «Просыпайтесь с улыбкой!»
06-15 «Сегодня»
06-55 «Герой дня»
07-15 «Впрок»
07-40 «Криминал»
08-00 «Сегодня»
08-40 «Градусник»
08-45 «Криминал»
08-55 «Я — телохранитель»
09-05 «Впрок»
09-10 «Живые новости»
09-15 Мультфильм
09-25 «Карданный вал»
09-35 «Сегоднячко — Москва»
09-50 «Большие деньги»
10-00 «Сегодня»
**10-10 Сериал «Любовь и тайны Сансет Бич» (США)**
11-00 «Сегодня»
**11-15 Наше кино. Детектив «Пропавшие среди живых»**
12-40 «Среда». Экологическая программа
13-00 «Сегодня»
13-20 «От «Винта»!»
**13-30 «Старый телевизор» вспоминает: «Тени исчезают в полдень»**
15-00 «Сегодня»
**15-20 Час сериала. «Детектив Нэш Бриджес» (США)**
16-20 «Сегодначко»
17-00 «Сегодня»
**17-35 Час сериала. «Нью-Йорк. Центральный парк» (США)**
18-20 «Впрок»
18-45 «Криминал»
19-00 «Сегодня»
19-30 «Сегоднячко»
**20-10 Сериал «Любовь и тайны Сансет Бич» (США)**
21-00 «Сегодня»
**21-25 Час сериала. «Детектив Нэш Бриджес» (США)**
**22-15 Мир кино. Ален Делон и Натали Делон в детективе «Самурай» (Франция)**
00-00 «Сегодня»
00-40 «Герой дня»
**01-10 Ночной сеанс — любителям острых ощущений**
05-00 Музыка на канале

## 7-й КАНАЛ

06-30 Информационно-музыкальная программа «Утренний коктейль»
07-30 Программа новостей «7 Плюс»
08-00 Мировые новости
08-15 Мультфильм «Два жадных медвежонка»
08-30 «Удивительные животные», 8-я серия
**09-00 Молодежный сериал «Сан-Тропе», 8-я серия**
10-00 «Из жизни женщины»
**10-30 Сериал «Улицы разбитых фонарей», 22-я серия «Ля-ля-фа»**
**11-35 Фильм «История Джейн Мэнсфилд»**
**13-30 «Дом Уимзи»**
14-00 Мультсериал «Мишка-мохнатик», 2-я серия
**14-30 Сериал «Марисоль», 5-я серия**
**15-30 Сериал «Шалунья»**
**16-30 Сериал для подростков «Боишься ли ты темноты?»**
**17-00 Молодежный сериал «Сан-Тропе», 9-я серия**
17-50 «Из жизни женщины»
18-20 Ток-шоу А.Караулова «Момент истины»
18-50 Мультсериал «Суперкнига», 22-я серия
**19-20 Сериал «Улицы разбитых фонарей», 23-я серия «Охота на крыс»**
20-30 Программа новостей «7 Плюс»
21-00 Детская программа «Ку-каре-ку!»
21-15 «Мировые новости»
**21-30 Комедия «Секс-миссия» (Польша, 1983). Реж. Пол Шрэдер. В ролях: Бриджит Фонда, Кристофер Уолкен, Скит Ульрих, Лолита Давидович**
23-55 Программа новостей «7 Плюс»
00-20 «Глобальные новости». Астрологический прогноз Павла Глобы
**00-25 Сериал «Сыскное агентство ТЭКС»**
01-25 Ток-шоу А.Караулова «Момент истины»
**02-20 Ночная комедия**
05-00 Музыка на канале

## 9-й КАНАЛ

06-00 «Новости дня»
06-30 Музыкальный дубль бегущей строки
07-35 Информационно-музыкальная программа «Утренний коктейль»
08-35 Программа новостей «7 Плюс»
09-00 «Дорожный патруль»
09-10 Шесть новостей дня
**09-30 Юмористический сериал «Грейс в огне II», 9-я серия**
**10-00 Фильм «Старая крепость», 2-я серия**
10-55 Мультфильм «Серый Волк & Красная Шапочка»
**11-20 Сериал для подростков «Готовы или нет»**
11-55 День за днем
13-45 «Дорожный патруль»
14-00 ТСН-6
14-10 Те Кто
14-25 Вкусная передача «Пальчики оближешь»
**15-00 Сериал «Династия II. Семья Колби», 28-я серия**
16-00 ТСН-6
**16-10 КТВ-6. Мелодрама «Легенда о любви», 2-я серия (СССР — Индия)**
17-15 Мультфильмы «Петух и краски», «Чертенок с пушистым хвостом»
18-00 ТСН-6
**18-15 Сериал «Дикая Роза», 189—190-я серии**
19-10 Музыкальные поздравления
**20-00 Юмористический сериал «Мистер Бин», 1—2-я серии**
21-00 «В мире людей»
21-30 Программа новостей «7 Плюс»
**22-00 Сериал «Династия II. Семья Колби», 28-я серия**
**23-00 КТВ-6. Боевик «В огне»**
00-45 Те Кто
01-00 ДИСК-канал
**01-30 Дэвид Духовны в сериале «Дневники красной туфельки»**
02-00 «Знак качества»
**02-10 Юмористический сериал «Грейс в огне»**
**02-35 Фильм для полуночников**
04-10 Те Кто
04-25 ДИСК-канал
05-00 «Очи черные». Концерт цыганского театра эстрады
05-55 «Знак качества»

Scan&OCR Иркутская ОУНБ им. И.И. Молчанова-Сибирского, 2017

# Четверг, 1 июля

## 3-й КАНАЛ

07.00 Телеканал «Доброе утро».
10.00 Новости.
**10.15 «Во имя любви». Сериал.**
11.15 Человек и закон.
12.00 Клуб путешественников.
12.50 Домашняя библиотека.
13.00 Новости.
13.15 Программа «Вместе».
**14.00 «Ставка больше чем жизнь». Сериал.**
**15.10 Сериал «Семейные тайны».**
15.30 Мультсериал «80 дней вокруг света».
15.55 Программа передач.
16.00 Новости.
**16.15 Комедийный сериал «Гарри — снежный человек».**
16.45 Волшебный мир, или Синема.
17.00 Улица Сезам.
17.30 ...До шестнадцати и старше.
**18.00 «Во имя любви». Сериал.**
19.00 Новости (с сурдопереводом).
19.15 Угадай мелодию.
19.45 Здесь и сейчас.
20.05 «В поисках утраченного». Михаил Яншин. Ведущий — Г.Скороходов.
**20.45 Сериал «Зимняя вишня». Заключительная серия.**
21.45 Спокойной ночи, малыши!
22.00 Время.
22.35 Погода.
22.40 Однако.
**22.50 Лев Дуров и Барбара Брыльска в детективе «За все надо платить».**
00.10 Экстренный вызов.
00.40 Новости.
**00.55 Фильм Карлоса Сауры «Ай, Кармела!».**
02.35 Программа передач.
До 02.40

## 5-й КАНАЛ

### ПОКАЗЫВАЕТ РТР

08.00 Доброе утро, Россия!

### ТРК — ИРКУТСК

08.05, 09.05 Курьер.

### ПОКАЗЫВАЕТ РТР

09.15 Доброе утро, Россия!
10.15 Дежурная часть.
10.45 Товары — почтой.
**11.10 «Миледи». Телесериал (Аргентина).**
12.00 Вести.
**12.35 «Маленький бродяга». Телесериал для детей (Канада).**
13.30 Моя семья.
14.30 «Петух и боярин», «Принцесса и людоед». Мультфильмы.
14.45 Музыка, музыка...
15.00 Вести.
**15.30 «Антонелла». Телесериал (Аргентина).**
**16.20 «Богатые и знаменитые». Телесериал (Аргентина).**

### ТРК — ИРКУТСК

17.15 Мультфильм.
17.30 Это было недавно...

### ПОКАЗЫВАЕТ РТР

18.00 Вести.

### ТРК — ИРКУТСК

**18.25 «Жара в Акапулько». Телесериал.**
19.15 Неспешный разговор.
19.35 Коробка передач.
19.50 Математический факультет ИГУ: новый статус.
20.00 Иркутское время.
20.30 Курьер.
20.50 Телемаркет.

### ПОКАЗЫВАЕТ РТР

21.00 Вести.
21.30 Подробности.
21.45 «Два рояля». Музыкально-развлекательная программа.
**22.35 Время кино. Агата Кристи. Пуаро. «Ключ к разгадке» (Великобритания).**
23.40 «Слушается дело». Заседание телевизионного суда присяжных.
00.35 Дежурная часть.
00.50 Вести.
01.20 Диалоги о рыбалке.
До 01.50

### 3-я ПРОГРАММА (1-й КАНАЛ) ПОКАЗЫВАЕТ РТР

17.15 Музыка, музыка...
**17.30 «Первые поцелуи». Телесериал (Франция).**
18.00 Вести.
18.25 «Башня». Молодежная информационно-развлекательная программа.
19.00 «Сестрица Аленушка и братец Иванушка». Мультфильм.
19.10 Гомеопатия и здоровье.
**19.15 Николай Караченцов, Регимантас Адомайтис в кинокомедии «Трест, который лопнул», 2-я серия.**
20.35 Русский бизнес.

## 6-й КАНАЛ

06-00 «Просыпайтесь с улыбкой!»
06-15 «Сегодня»
06-55 «Герой дня»
07-15 «Впрок»
07-40 «Криминал»
08-00 «Сегодня»
08-40 «Градусник»
08-45 «Криминал»
08-55 «Я — телохранитель»
09-05 «Впрок»
09-10 «Живые новости»
09-15 Мультфильм
09-25 «Карданный вал»
09-35 «Сегоднячко — Москва»
09-50 «Большие деньги»
10-00 «Сегодня»
**10-10 Сериал «Любовь и тайны Сансет Бич» (США)**
11-00 «Сегодня»
**11-15 Мир кино. Ричард Чемберлен в фильме «Последняя волна» (Великобритания — Австралия)**
13-00 «Сегодня»
13-20 «От «Винта»!»
**13-30 «Старый телевизор» вспоминает: «Тени исчезают в полдень»**
15-00 «Сегодня»
**15-20 Час сериала. «Детектив Нэш Бриджес» (США)**
16-20 «Сегоднячко»
17-00 «Сегодня»
**17-25 Час сериала. «Нью-Йорк. Центральный парк» (США)**
18-20 «Впрок»
18-45 «Криминал»
19-00 «Сегодня»
19-30 «Сегоднячко»
**20-10 Сериал «Любовь и тайны Сансет Бич» (США)**
21-00 «Сегодня»
**21-25 Час сериала. «Детектив Нэш Бриджес» (США)**
**22-25 Наше кино. Борис Щербаков, Михаил Державин и Татьяна Догилева в комедии «Жених из Майами»**
00-00 «Сегодня»
00-40 Герой дня
**01-15 Ночной сеанс — любителям острых ощущений**
05-00 Музыка на канале

## 7-й КАНАЛ

06-30 Информационно-музыкальная программа «Утренний коктейль»
07-30 Программа новостей «7 Плюс»
08-00 Мировые новости
08-15 Мультфильм «Детский альбом»
08-30 «Удивительные животные», 9-я серия
**09-00 Молодежный сериал «Сан-Тропе», 9-я серия**
10-00 «Из жизни женщины»
**10-30 Сериал «Улицы разбитых фонарей», 23-я серия «Охота на крыс»**
**11-35 Фильм «Кащей Бессмертный» (СССР, 1944). Реж. Александр Роу. В ролях: Сергей Столяров, Александр Ширшов, Георгий Милляр, Галина Григорьева, Иван Рыжов**
12-55 Мультфильмы «Дюймовочка», «Замок лгунов»
**13-30 «Дом Уимзи»**
14-00 Мультсериал «Мишка-мохнатик», 3-я серия
**14-30 Сериал «Марисоль», 6-я серия**
**15-30 Сериал «Шалунья», 26-я серия**
**16-30 Сериал для подростков. «Боишься ли ты темноты?»**
**17-00 Молодежный сериал «Сан-Тропе», 10-я серия**
17-50 «Из жизни женщины»
18-20 «Национальный интерес» с Дмитрием Киселевым
18-50 Мультсериал «Суперкнига», 23-я серия
**19-20 Сериал «Улицы разбитых фонарей», 24-я серия «Чарующие сны»**
20-30 Программа новостей «7 Плюс»
21-00 Детская программа «Ку-ка-реку!»
21-15 «Мировые новости»
**21-30 Боевик «Дублер» (США, 1996). Реж. Роберт Мендел. В ролях: Том Беренджер, Эрни Хадсон, Дайан Венора, Гленн Пламмер, Марк Энтони**
23-55 Программа новостей «7 Плюс»
00-20 «Глобальные новости». Астрологический прогноз Павла Глобы
**00-25 Сериал «Сыскное агентство ТЭКС», заключительная серия**
01-25 «Национальный интерес» с Дмитрием Киселевым
**02-05 Ночная комедия**
05-00 Музыка на канале

## 9-й КАНАЛ

06-00 «Новости дня»
06-30 Музыкальный дубль бегущей строки
07-35 Информационно-музыкальная программа «Утренний коктейль»
08-35 Программа новостей «7 Плюс»
09-00 «Дорожный патруль»
09-10 Шесть новостей дня
**09-30 Юмористический сериал «Грейс в огне II», 10-я серия**
**10-00 Фильм «Старая крепость», 3-я серия**
11-10 Мультфильм «Краденое солнце»
**11-20 Сериал для подростков «Готовы или нет»**
11-55 День за днем
13-45 «Дорожный патруль»
14-00 ТСН-6
14-10 Те Кто
14-25 «Вы — очевидец»
**15-00 Сериал «Династия II. Семья Колби», 29-я серия**
16-00 ТСН-6
**16-10 Сериал «Найтмен»: «Найтвумен»**
**16-55 Сериал «Зов убийцы»: «Рискнувший головой»**
18-00 ТСН-6
**18-15 Сериал «Дикая Роза», 191—192-я серии**
19-10 Музыкальные поздравления
20-00 Ток-шоу «Я сама»: «Как помочь горю»
21-00 «В мире людей»
21-30 Программа новостей «7 Плюс»
22-00 Автомикс
**22-15 Сериал «Династия II. Семья Колби», 29-я серия**
**23-15 Сериал «Зов убийцы»: «Рискнувший головой»**
00-10 Те Кто
00-25 ДИСК-канал
01-00 «Очи черные». Концерт цыганского театра эстрады
01-55 «Знак качества»
**02-05 Юмористический сериал «Грейс в огне II», 10-я серия**
**02-30 Фильм для полуночников**
04-10 Те Кто
04-25 ДИСК-канал
05-00 «Звездная ночь»
05-35 «Знак качества»
05-45 Музыка на канале


ФАМАГУСТА
ПЕЧАТИ * ШТАМПЫ
ЛАЗЕРНАЯ ГРАВИРОВКА
ул. Сухэ Батора 17-5
ул. Гоголя 42, 2 эт.
ул. Партизанская 1-41
33-50-92
38-17-83
ВИЗИТКИ, ПЛОМБИРЫ, ВЫВЕСКИ, ТАБЛИЧКИ
Предъявителю данного купона скидка 10%


# Пятница, 2 июля

## 3-й КАНАЛ

07.00 Телеканал «Доброе утро».
10.00 Новости.
**10.15 «Во имя любви». Сериал.**
11.15 Программа В.Познера «Человек в маске».
12.00 «В поисках утраченного». Михаил Яншин. Ведущий — Г.Скороходов.
12.40 Смак.
13.00 Новости.
13.15 Программа «Вместе».
**14.00 «Ставка больше чем жизнь». Сериал.**
**15.05 Сериал «Семейные тайны». Заключительная серия.**
15.30 Мультсериал «80 дней вокруг света».
15.55 Программа передач.
16.00 Новости.
**16.15 Меч против магии в фильме «Ястреб-убийца».**
**18.00 «Во имя любви». Сериал.**
19.00 Новости (с сурдопереводом).
19.15 Джентльмен-шоу.
19.45 Документальный детектив «Мертвая петля у границы». Дело 1998 года.
20.15 Здоровье.
20.45 Поле чудес.
21.45 Спокойной ночи, малыши!
22.00 Время.
22.35 Погода.
22.40 Однако.
**22.50 Великие сыщики. Мисс Марпл в детективе «Зеркало треснуло».**
01.00 Новости.
01.20 Баскетбол. Чемпионат Европы. Мужчины. 1/4 финала. Передача из Франции.
**02.00 Ночной кинозал. Боевик. «Продажный полицейский».**
03.40 Программа передач.
До 03.45

## 5-й КАНАЛ

### ПОКАЗЫВАЕТ РТР

08.00 Доброе утро, Россия!

### ТРК — ИРКУТСК

08.05, 09.05 Курьер.

### ПОКАЗЫВАЕТ РТР

09.15 Тысяча и один день.
10.15 Дежурная часть.
10.45 Товары — почтой.
**11.10 «Миледи». Телесериал (Аргентина).**
12.00 Вести.
**12.35 «Маленький бродяга». Телесериал для детей.**
13.30 Моя семья.
14.30 «Шурале», «Девица Бигелоу». Мультфильмы.
14.45 Музыка, музыка...
15.00 Вести.
**15.30 «Антонелла». Телесериал (Аргентина).**
**16.25 «Богатые и знаменитые». Телесериал.**

### ТРК — ИРКУТСК

17.15 Мультфильм.
17.30 Это было недавно.

### ПОКАЗЫВАЕТ РТР

18.00 Вести.

### ТРК — ИРКУТСК

18.30 «Сниматься надо здесь, в России...» Народный артист России В.Павлов. Из цикла «Судьба».
19.20 Актуальное интервью.
19.40 Инспектор.
19.55 Путь к отчему дому.
20.30 Курьер.
20.50 Телемаркет.

### ПОКАЗЫВАЕТ РТР

21.00 Вести.
21.30 Подробности.
21.40 «Аншлаг» и Ко.
22.45 Музыкальный ринг — новое поколение.
00.25 Подиум Д'Арт.
01.00 Дежурная часть.
01.15 Вести.
**01.45 Энтони Хопкинс в фильме «Спотствуд» (Австралия).**
До 03.25

### 3-я ПРОГРАММА (1-й КАНАЛ) ПОКАЗЫВАЕТ РТР

17.15 Музыка, музыка...
**17.30 «Первые поцелуи». Телесериал (Франция).**
18.00 Вести.
18.30 «Башня». Молодежная информационно-развлекательная программа.
19.00 «Ах, эти жмурки». Мультфильм.
19.10 Гомеопатия и здоровье.
**19.15 «Трест, который лопнул», 3-я серия.**
**20.30 «Да, господин министр!» Телесериал.**

## 6-й КАНАЛ

06-00 «Просыпайтесь с улыбкой!»
06-15 «Сегодня»
06-55 «Герой дня»
07-15 «Впрок»
07-40 «Криминал»
08-00 «Сегодня»
08-40 «Градусник»
08-45 «Криминал»
08-55 «Я — телохранитель»
09-05 «Впрок»
09-10 «Живые новости»
09-15 Мультфильм
09-25 «Карданный вал»
09-35 «Сегоднячко — Москва»
09-50 «Большие деньги»
10-00 «Сегодня»
**10-10 Час сериала. «Любовь и тайны Сансет Бич»**
11-00 «Сегодня»
**11-15 Наше кино. Светлана Крючкова, Алексей Петренко, Олег Борисов и Евгений Леонов в комедии «Женитьба»**
13-00 «Сегодня»
13-20 Мультсериал «Обезьянки, вперед»
**13-30 «Старый телевизор» вспоминает: «Тени исчезают в полдень»**
15-00 «Сегодня»
**15-20 Час сериала. «Детектив Нэш Бриджес» (США)**
16-20 «Сегоднячко»
17-00 «Сегодня»
**17-25 Час сериала. «Нью-Йорк. Центральный парк» (США)**
18-20 «Впрок»
18-45 «Криминал»
19-00 «Сегодня»
19-30 «Сегоднячко»
**20-05 Сериал по пятницам. «Каролина в Нью-Йорке» (США)**
21-00 «Сегодня»
**21-25 Мир кино. Лиам Нисон в детективе «Под подозрением» (США — Великобритания)**
23-20 «Криминальная Россия»: «Последним не будет»
00-00 «Сегодня»
00-40 «Герой дня»
**01-05 Цвет ночи. Ксения Качалина в остросюжетном фильме «Дикая любовь»**
**03-20 Ночной сеанс — любителям острых ощущений**
05-00 Музыка на канале

## 7-й КАНАЛ

06-30 Информационно-музыкальная программа «Утренний коктейль»
07-30 Программа новостей «7 Плюс»
08-00 «Мировые новости»
08-15 Мультфильм «Золотой мальчик»
08-30 «Удивительные животные», 10-я серия
**09-00 Молодежный сериал «Сан-Тропе», 10-я серия**
10-00 «Из жизни женщины»
**10-30 Сериал «Улицы разбитых фонарей», 24-я серия «Чарующие сны»**
**11-35 Фильм «Каменный цветок» (СССР, 1946). Реж. Александр Птушко. В ролях: В.Дружников, Т.Макарова, М.Трояновский, Е.Деревщикова, М.Яншин**
13-10 Мультфильмы «Гномики в ванной», «Грибной дождь»
**13-30 «Дом Уимзи»**
14-00 Мультсериал «Мишка-мохнатик», 4-я серия
**14-30 Сериал «Марисоль», 7-я серия**
**15-30 Сериал «Шалунья»**
**16-30 Сериал для подростков. «Боишься ли ты темноты?»**
**17-00 Молодежный сериал «Сан-Тропе», 11-я серия**
17-50 «Из жизни женщины»
18-20 Авторская программа Э.Николаевой «Первые лица». Анита Цой
18-50 Мультсериал «Суперкнига», 24-я серия
**19-20 Сериал «Улицы разбитых фонарей», 25-я серия «Моль бледная»**
20-30 Программа новостей «7 Плюс»
21-00 Детская программа «Ку-ка-реку!»
21-15 «Мировые новости»
**21-30 Сериал «Золотые крылья Пенсаколы»-2, 11-я серия**
22-30 Программа новостей «7 Плюс»
23-00 «Глобальные новости». Астрологический прогноз Павла Глобы
**23-05 Драма «Пчеловод» (Франция — Греция — Италия, 1986). Реж. Тео Анжелопулос. В ролях: Марчелло Мастроянни, Серж Реджиани, Надя Мурузи, Жени Руссеа**
01-30 Авторская программа Э.Николаевой «Первые лица»
**02-25 Ночная комедия**
05-00 Музыка на канале

## 9-й КАНАЛ

06-00 «Новости дня»
06-30 Музыкальный дубль бегущей строки
07-35 Информационно-музыкальная программа «Утренний коктейль»
08-35 Программа новостей «7 Плюс»
09-00 «Дорожный патруль»
09-15 Шесть новостей дня
**09-30 Юмористический сериал «Грейс в огне II», 11-я серия**
**10-00 Фильм «Старая крепость», 4-я серия**
11-10 Мультфильм «Хвастливый мышонок»
**11-20 Сериал для подростков «Готовы или нет»**
11-55 День за днем
13-45 «Дорожный патруль»
14-00 ТСН-6
14-10 Те Кто
14-25 СВ шоу
**15-00 Сериал «Династия II. Семья Колби», 30-я серия**
16-00 ТСН-6
16-10 Наша музыка на «Кинотавре»
**17-10 Сериал «Вавилон-5», 13-я серия**
18-00 ТСН-6
**18-15 Сериал «Дикая Роза», 193—194-я серии**
19-10 Музыкальные поздравления
20-00 «О.С.П.—студия»
21-00 «В мире людей»
21-30 Программа новостей «7 Плюс»
**22-00 Сериал «Династия II. Семья Колби», 30-я серия**
**23-00 Сериал «Вавилон-5», 13-я серия**
23-55 Те Кто
00-10 ДИСК-канал
00-40 «Звездная ночь»
01-15 «Знак качества»
**01-25 Юмористический сериал «Грейс в огне II», 11-я серия**
01-55 «Обоз»
**02-50 КТВ-6. «Поезд смерти»**
04-45 «Дорожный патруль»
05-00 Шесть новостей дня
05-10 Те Кто
05-30 Музыка на канале

Scan&OCR Иркутская ОГУНБ им. И.И. Молчанова-Сибирского, 2017

# Суббота, 3 июля

## 3-й КАНАЛ

**09.00 Людмила Чурсина и Борислав Брондуков в фильме «Олеся».**
10.25 Слово пастыря. Митрополит Кирилл.
10.45 Домашняя библиотека.
11.00 Новости.
11.15 Программа «100%».
11.45 «Утренняя почта» с Юрием Николаевым.
12.20 «Каламбур». Юмористический журнал.
12.50 Смак.
13.10 Возвращение Третьяковки. История одного шедевра.
13.35 На чемпионате Европы по баскетболу.
**14.10 Елена Цыплакова и Борис Хмельницкий в приключенческом фильме «Ненависть».**
15.25 Программа «Цивилизация».
15.55 Программа передач.
16.00 Новости.
16.15 В мире животных.
16.55 Баскетбол. Чемпионат Европы. Мужчины. Полуфинал. Передача из Франции.
17.35 Мультсеанс. «Синяя птица».
18.30 Авторская программа В.Молчанова «Помню... Люблю...». Братья Покрассы.
19.00 Новости (с сурдопереводом).
19.15 Как это было. Изгнание Александра Галича. 1972 год.
19.55 Веселые истории в журнале «Ералаш».
**20.20 «Серебряная серия». Английские каникулы Грегори Пека в комедии «Банковский билет в миллион фунтов стерлингов».**
22.00 Время.
22.30 Погода.
**22.35. Сериал «Секретные материалы» (X-files).**
00.15 Футбол. Чемпионат России. «Спартак» — «Динамо». В перерыве: 01.25 Тема недели (16+1).
**02.40 Коллекция Первого канала. Дирк Богард в фильме Джозефа Лоузи «Несчастный случай».**
04.30 Программа передач.
До 04.35

## 5-й КАНАЛ

**ПОКАЗЫВАЕТ РТР**

09.00 «Осторожно, щука!». Мультфильм.
**09.15 Фильм для детей «Белый пудель».**
10.30 «Бобры идут по следу», «Как львенок и черепаха пели песню». Мультфильмы.
11.00 Доброе утро, страна!
11.35 Сам себе режиссер.
12.05 «Сто к одному». Телеигра.
12.50 Любовь с первого взгляда.
13.15 Золотой ключ.
13.30 Хорошие новости.
13.50 «Невиданная, неслыханная», «Диалог». Мультфильмы.
**14.05 «Тарзан. История приключений». «Тарзан и запретный город». Телесериал (США).**
15.00 Вести.
15.30 Русские физики в Америке.

**ТРК — ИРКУТСК**

15.55 Мультподарки.
**16.15 Вспоминая любимые фильмы. «Путь к причалу».**
17.50 Артмозаика.
18.35 Послесловие.
18.55 «Голубые дороги Приангарья». ОАО «Восточно-Сибирское речное пароходство».
19.10 Счастливый конверт.

**ПОКАЗЫВАЕТ РТР**

20.00 Старая квартира. Год 1988. Часть 2-я.
21.00 Вести.
**21.35 Лесли Нильсен в комедии «Семейный план» (США).**
23.20 Юбилейный концерт ансамбля Московского военного округа. Передача из ГЦКЗ «Россия».
01.00 Горячая десятка.
До 01.55

**3-я ПРОГРАММА (1-й КАНАЛ) ПОКАЗЫВАЕТ РТР**

**15.55 «Сказка о двух такси». Короткометражный художественный фильм для детей (Южная Африка).**
16.10 «На здоровье!» Ток-шоу.
**17.10 «Закон и порядок». Телесериал (США).**
18.00 Совершенно секретно.
19.00 Моя семья.

## 6-й КАНАЛ

06-00 «Впрок»
06-20 «Сегоднячко»
07-05 Профессия — репортер. «Последним не будет»
07-35 «Сегодня»
08-15 «Герой дня»
08-40 «Криминал»
**09-00 Наше кино. Людмила Целиковская и Михаил Жаров в комедии Константина Юдина «Близнецы»**
10-30 «Сегодня»
11-10 Криминал. «Чистосердечное признание»
11-35 «Впрок»
**11-55 Мир приключений и фантастики». «Миго-инопланетянин», заключительная серия (США)**
12-25 Мультфильмы «Шарман, шарман!» (три выпуска)
13-00 «Сегодня»
13-10 Профессия — репортер. Эдуард Петров «Криминальная икра»
13-25 «Своя игра»
13-55 Мультфильм «Обезьянки в опере»
14-10 «Старый телевизор» вспоминает: «Фитиль»
14-25 «Криминальная Россия». «Последним не будет»
15-00 «Сегодня»
**15-15 Сериал по выходным. «Она написала убийство»**
16-10 «Суд идет»: «КГБ против Голливуда»
17-00 «Сегодня»
17-25 «Дог-шоу. Я и моя собака»
18-00 Мультфильм «Каникулы в Простоквашино»
18-20 «Антропология». Программа Д.Диброва
**19-10 Наше кино. Александр Демьяненко, Владимир Высоцкий и Татьяна Конюхова в фильме «Карьера Димы Горина»**
21-00 «Сегодня»
21-30 «Футбольный клуб»
**22-15 Мир кино. Стив Гуттенберг в комедии «Полицейская академия-3» (США)**
00-00 «Сегодня»
**00-40 Мир кино. Антонио Бандерас в остросюжетном фильме «Матадор» (Испания)**
**02-55 Ночной сеанс — любителям острых ощущений**
05-00 Музыка на канале

## 7-й КАНАЛ

07-00 Игра «Хрустальный лабиринт»
08-00 Программа новостей «7 Плюс»
08-30 Мультфильм «Соломенный бычок»
**08-40 Комедия «Семь нянек»**
10-00 Мультсериал «Кутерьма в мире зверья». Часть 2-я, 7-я серия
10-30 Сериал «Очевидец», 12-я серия
**11-05 Фильм «Принцесса на горошине» (СССР, 1976). Реж. Борис Рыцарев. В ролях: Ирина Малышева, Андрей Подошьян, Иннокентий Смоктуновский, Алиса Фрейндлих, Ирина Юревич, Александр Калягин, Игорь Кваша, Владимир Зельдин**
12-50 «Открытые небеса». Документальный фильм из рубрики «Кино о кино»: «Кино Европы: неизвестный Голливуд», 3-я серия «Раскрепощенная камера»
14-00 «Пытливые умы»
14-30 Игра «Хрустальный лабиринт»
15-30 «НХЛ: короли и свита»
**16-00 «Тридцать случаев из жизни майора Земана». (Чехия, 1974—1978), 1-я серия**
17-00 «Суета вокруг рояля»
**17-30 Сериал «СиКвест. 2032 год», 53-я серия**
18-30 Мультфильмы «Дорожная сказка», «Здоровье начинается дома», «Знакомые картинки»
**19-00 Комедия «Все любят Рэймонда»**
**19-30 Сериал «Прикосновение ангела», 15-я серия**
20-30 Программа новостей «7 Плюс»
21-00 Телевизионный клуб «Автомикс»
**21-30 Сериал «Золотые крылья Пенсаколы»-2, 12-я серия**
22-30 «Глобальные новости». Астрологический прогноз Павла Глобы
22-35 «Кино, кино, кино»
**23-05 Боевик «Нулевой допуск» (США, 1994). Реж. Джозеф Мерхи. В ролях: Роберт Патрик, Титус Уэлливер, Кристин Мидоус, Мик Флитвуд, Барбара Патрик**
00-55 «Встреча с...». ДДТ «От и до». Часть 1-я
**01-55 Комедия «Все любят Рэймонда»**
**02-50 Ночная комедия**
05-00 Музыка на канале

## 9-й КАНАЛ

06-00 «Новости дня»
06-30 Музыкальный дубль бегущей строки
07-30 Программа новостей «7 Плюс»
08-00 «Новости дня»
08-30 «Дорожный патруль»
08-45 Шесть новостей дня
**09-00 Юмористический сериал «Грейс в огне II», 12-я серия**
**09-30 Комедия «Не может быть!»**
11-10 «Скандалы недели»
11-45 «Шоу Бенни Хилла»
12-45 Автомикс
13-05 «Дорожный патруль»
13-20 Мультфильм «Иван-царевич и серый волк»
13-45 Мультсериал «Сказки братьев Гримм»: «Стоптанные туфельки»
**14-10 Сериал «Марко Поло», 2-я серия**
**15-05 Сериал «Робин Гуд», 9-я серия**
16-00 Юмористическое шоу «Чердачок»
16-25 Путешествия с Национальным географическим обществом: «Львы ночной Африки»
17-20 ДИСК-канал
**18-05 КТВ-6. Е.Леонов в фильме «Тридцать три»**
19-20 Музыкальные поздравления
**20-10 КТВ-6. Пирс Броснан в боевике «Поезд смерти»**
22-00 «Нью-Йорк, Нью-Йорк»
22-30 Программа новостей «7 Плюс»
23-00 «Обоз»
23-55 Те Кто
00-10 «Радио хит»
**01-15 Юмористический сериал «Грейс в огне II», 12-я серия**
**01-40 Фильм для полуночников**
03-35 «Те Кто недели»
04-00 «Дорожный патруль»
04-15 Шесть новостей дня
04-25 Конкурс «Мисс Москва-99»
05-40 Музыка на канале

# Воскресенье, 4 июля

## 3-й КАНАЛ

09.00 «Привет мартышке». Мультфильм.
**09.10 Лето, море, любовь в комедии «Черноморочка».**
10.30 «Дисней-клуб»: «Русалочка».
11.00 Новости спорта.
11.15 «Непутевые заметки» Дм. Крылова.
11.30 Пока все дома.
12.05 Утренняя звезда.
12.55 Служу России!
13.25 Играй, гармонь любимая!
13.50 Крестьянские ведомости.
14.20 Сериал «Все путешествия команды Кусто». «Последний барьер».
15.15 Алла Пугачева в гостях у «Смехопанорамы Евгения Петросяна».
16.00 Новости (с сурдопереводом).
16.15 Баскетбол. Чемпионат Европы. Мужчины. Финал. Передача из Франции.
17.40 Клуб путешественников.
18.30 «Дисней-клуб»: «Тимон и Пумба».
18.55 «Дисней-клуб»: «Аладдин».
19.25 Веселые истории в журнале «Ералаш».
**19.55 «Летний кинотеатр». Лучше один раз увидеть комедию «Окно в Париж».**
22.00 «Время».
22.30 Погода.
22.35 КВН-99.
00.35 Новости.

## 5-й КАНАЛ

**ПОКАЗЫВАЕТ РТР**

09.00 «Фантик. Первобытная сказка», «Чудо-дерево». Мультфильмы.
09.30 Служу Отечеству!
10.00 Сельские вести.
10.30 Почта РТР.
11.00 Доброе утро, страна!
11.30 «Аншлаг» и Ко.
12.25 «Устами младенца». Телеигра.
13.00 Русское лото.
13.40 Мир книг с Леонидом Куравлевым.
13.55 «Стрекоза и муравей». Мультфильм.
**14.05 «Тарзан. История приключений». «Тарзан и демон леопардов». Телесериал (США).**
15.00 Вести.
15.30 Федерация.
16.10 «Малиновый звон». Творческий вечер композитора А.Морозова.
**17.10 «Закон и порядок». Телесериал (США).**
18.00 Диалоги о животных.
**19.00 Кинокомедия «Гоголь-моголь» (Польша).**
20.55 «К-2» представляет: «Фрак народа»-50. Юбилейный выпуск.
22.00 Зеркало.
**23.00 Светлана Крючкова, Владимир Ильин, Лариса Гузеева и Евгений Стеблов в мелодраме «СВ. Спальный вагон».**
00.45 Скорость.
01.00 Дежурная часть.
**01.30 Кинозал «К-2». Светлана Коленда и Рената Литвинова в фильме Киры Муратовой «Увлеченья».**
До 03.20

## 6-й КАНАЛ

06-15 «Футбольный клуб»
07-00 «Сегодня»
**07-40 Утренний сеанс. «Завтрак с видом на Эльбрус»**
**09-00 Детский сеанс. Фильм-сказка Александра Птушко «Золотой ключик»**
10-20 Мультфильм «Гномы и горный король»
10-30 «Сегодня»
**11-10 Наше кино. Лев Свердлин, Марк Бернес, Зоя Федорова, Татьяна Окуневская, Владимир Андреев и Сергей Филиппов в детективе «Ночной патруль»**
13-00 «Сегодня»
13-15 «Большие деньги»
13-40 «Кто прав?»
14-10 «Старый телевизор» вспоминает: «Фитиль»
**14-30 Наше кино. Игорь Костолевский и Александр Филиппенко в детективе «Ошибка Тони Вендиса», 1—2-я серии**
17-00 «Сегодня»
**17-15 Сериал по выходным. «Она написала убийство» (США)**
18-05 «Неизвестная война», фильм 6-й «Сталинград выстоял» (СССР — США)
19-00 «Сегодня»
19-20 «Итого» с Виктором Шендеровичем
**19-40 Мир кино. Жан-Поль Бельмондо в боевике Жоржа Лотнера «Профессионал» (Франция)**
21-35 Профессия — репортер. Игорь Воеводин. «Последняя водка»
22-00 «Итоги»
23-00 «Куклы»
**23-20 Мир кино. «Солдаты удачи» (США)**
00-15 «Футбольный клуб» представляет чемпионат России. 14-й тур
**01-00 Последний сеанс. Збигнев Замаховский и Жюли Дельпи в фильме Кшиштофа Кесьлевского «Три цвета: белый» (Франция — Польша — Швейцария)**
**02-45 Ночной сеанс — любителям острых ощущений**
05-00 Музыка на канале

## 7-й КАНАЛ

07-00 «Хрустальный лабиринт»
08-00 Программа новостей «7 Плюс»
08-30 Мультфильм «Крылья, ноги и хвосты»
**08-35 Фильм «Бравые парни»**
10-00 Мультсериал «Кутерьма в мире зверья». Часть 2-я, 8-я серия
10-30 Сериал «Очевидец», 13-я серия
**11-05 Фильм «Два билета на дневной сеанс» (СССР, 1966). Реж. Герберт Раппапорт. В ролях: А.Збруев, З.Цахилова, И.Горбачев, П.Горин, В.Сперантова, Б.Фрейндлих, Л.Чурсина, А.Кожевников**
13-00 «Открытые небеса». Документальные фильмы «Лешкин луг», 9-я часть — «Раздел», «Столицы великой степи»
14-00 Мультфильм «Приключение казака Энея»
14-30 Игра «Хрустальный лабиринт»
15-30 «Мировой футбол»
**16-00 «Тридцать случаев из жизни майора Земана», 2-я серия**
17-00 Авторская программа А.Караулова «Ворованный воздух». Ирина Мирошниченко
**17-30 Сериал «СиКвест. 2032 год», 54-я серия**
18-30 «Автомикс»
18-45 Мультфильм для взрослых «Второе Я»
**19-00 Комедия «Все любят Рэймонда»**
**19-30 Сериал «Прикосновение ангела», 16-я серия**
20-30 Программа новостей «7 Плюс»
21-00 Мультфильм «Приключения пингвиненка Лоло», 1-я часть
**21-30 Сериал «Золотые крылья Пенсаколы»-2, 13-я серия**
22-30 «Однажды вечером»
23-30 «Глобальные новости». Астрологический прогноз Павла Глобы
23-35 «Стриж и другие...». С участием Н.Королевой
00-05 «Титаны рестлинга на ТНТ»
**01-05 Комедия «Все любят Реймонда»**
**02-00 Ночная комедия**
05-00 Музыка на канале

## 9-й КАНАЛ

06-00 «Дорожный патруль»
06-10 Шесть новостей дня
06-20 Мультфильм «Петушок и курочка»
06-30 Музыкальный дубль бегущей строки
07-30 Программа новостей «7 Плюс»
08-00 Ток-шоу «Я сама»: «Как помочь горю»
09-00 «О. С. П.—студия»
10-00 «Это — Жириновский!»
**10-30 Сериал по выходным «Флиппер III», 3-я серия**
**11-25 Сериал «Найтмен»: «Соперник 2»**
12-20 Мультфильм «Ненаглядное пособие»
12-30 СВ-шоу
13-05 «Дорожный патруль»
13-20 Мультфильм «Лето в Мумидоле»
**13-40 Сериал «Марко Поло», 3-я серия**
**14-35 Сериал «Робин Гуд», 10-я серия**
15-30 ДИСК-канал
16-05 Вкусная передача «Пальчики оближешь»
16-30 «Канон»
17-00 Шесть новостей недели
17-30 Музыкальные поздравления
**18-20 КТВ-6. Д.Харатьян, С.Жигунов, В.Шевельков в фильме «Гардемарины, вперед!», 1—2-я серии**
**20-55 КТВ-6. Приключенческий фильм «Привидение Чарли» (США)**
22-30 Программа новостей «7 Плюс»
23-00 «Те Кто недели»
23-25 Конкурс «Мисс Москва-99»
00-50 Плейбой
**02-10 Фильм для полуночников**
04-15 Наша музыка на «Кинотавре»
05-30 Музыка на канале

Scan© ОСК Иркутская ОУНБ им. И.И. Молчанова-Сибирского. 2017

# Моя первая газета

**выпуск 47 (169)**

**Издается без разрешения взрослых**

## ИГРОТЕКА

Наш рыцарь мечтает скорее попасть к даме своего сердца. Помоги ему избежать встреч с привидениями, лесными разбойниками и трехглавым драконом.

## Гном и Звезда

У речки стоял удивительный домик.
В том домике жил
удивительный гномик:
До пола росла у него борода,
А в той бороде проживала Звезда.

Не знал ни забот, ни тревог
этот гном.
Звезда освещала собою весь дом,
И печку топила, и кашу варила,
И сказки ему перед сном говорила...

И гном с восхищеньем чесал
в бороде,
Что было, конечно, приятно Звезде.
Кормилась она только
крошками хлеба,
А ночью гулять улетала на небо.

Так шли потихоньку года и века...
Но кончилась в доме однажды мука.
И гном, распростившись
с насиженной печкой,
С рассветом отправился в город
за речкой.

А в городе том не носили бород.
— Ха-ха,
хо-хо-хо! — стал смеяться
народ.
— Вот чучело! — каждый
ему говорил.
И гном испугался,
и бороду сбрил...

И на пол упала его борода,
И тут же его закатилась Звезда.

У речки теперь есть
обычнейший дом.
Живет в этом доме
обычнейший гном.
Опять отросла у него борода,
Но больше к нему
не вернулась Звезда.

*Андрей Усачев*

Редактор Мария Рудых. Оформление Артема Пономарева. Адрес для писем: 664009, Иркутск, ул.Советская, 109.



Scan&OCR Иркутская ОГУНБ им. И.И. Молчанова-Сибирского. 2017

Линия сгиба

## Ам-ням-нямчик

### Халва

1. Яичные белки с сахаром взбей в крепкую пену, помешивая, добавь к ним растопленный горячий мед и, непрерывно взбивая эту смесь, вари до загустения.

2. Добавь молотые грецкие орехи.

3. Выложи смесь на лист бумаги ровным слоем, накрой сверху еще одним листом и придави доской. Оставь на ночь, а утром халва готова!

## Смешилка

На уроке истории:
— Какие классы были в Древнем Египте?
— Там был класс мумий...

* * *

— Кто правил до Людовика XVI?
— Людовик XV.
— Хорошо. А до Карла VII?
— Карл VI.
— Отлично. А до Франциска I?
— Франциск... нулевой!

* * *

Петька поступает в институт. Завалил первый же экзамен. Василий Иванович спрашивает:
— На каком экзамене срезался-то?
— На истории! Спросили: кто такой Цезарь? Я и говорю: мол, это лошадь из третьей дивизии...
— Ну и дурак же ты, Петька! Я ж ее в первую перевел!

## Рисовашка

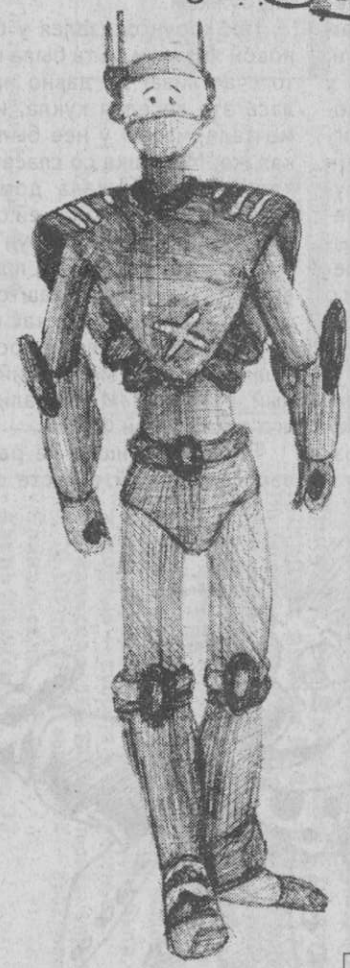

*Привет, «Моя первая газета»! Пишет тебе Хабардин Степа из Иркутска, мне 12 лет. Я нарисовал Хинка, он, как я читал в газете, любит ребусы и загадки, я тоже люблю. И я очень хочу, чтобы этот рисунок попал в «Мою первую газету». Пожалуйста!*

***Здравствуйте, «Моя первая газета» и все ее читатели!***

Меня зовут Маша Рахмаева. Мне 13 лет. Хочу переписываться с мальчиками и девочками любого возраста. Я увлекаюсь английским языком, собираю выдержки, люблю танцевать и слушать современную музыку. Остальное напишу в письме. Пишите! Уже жду!

Мой адрес: **666121, Иркутская обл., с.Баяндай, переулок Октябрьский, д. 6, кв. 2, Рахмаевой Марии.**

Сказка

# КЛОУН

Жил-был клоун Федя. Веселый — рот до ушей, щеки румяные, а нос, как маленький спелый помидор! Почему маленький? Да потому, что Федя был куклой. Хозяйка его, девочка Маришка, очень его любила. Это она назвала его Федей, а раньше у него и имени-то не было. Раньше — это когда он жил у другой девочки, Инны. А как он попал к Маришке — это целая история.

Однажды Инна вышла с куклой погулять в скверик. Там она заигралась с подружками, а клоуна оставила в кустах у дорожки. Там его и нашел здоровенный соседский пес Рогдай. Ему было скучно, и он очень обрадовался новой игрушке. А как играют собаки? Треплют, рвут, грызут и подкидывают! Вот и Рогдай начал трепать и подкидывать бедного клоуна. А хозяйке было не до него. Она не поспешила к нему на помощь.

Но на помощь несчастному клоуну бросилась малышка Мариша. Она не побоялась грозного пса. Отобрала клоуна и принесла его Инне, с которой жила в одном подъезде. Инна глянула на куклу и не узнала ее. Бедный клоун был весь в грязи, его яркая одежда была измята и порвана!

— Фу, какой гадкий! — фыркнула Инна. — Он мне такой не нужен! Выброси его!

— А можно, — спросила Маришка, — я возьму его себе?

— Бери, если надо! — ответила Инна и побежала к своим подружкам.

Так клоун оказался у своей новой хозяйки. А та была просто счастлива! Ей давно нравилась эта веселая кукла, и она мечтала, чтобы у нее была такая же. Маришка со спасенным клоуном прибежала домой к бабушке и рассказала ей о случившемся. Бабушке клоун тоже очень понравился. Она помыла его, почистила и заштопала одежду, и клоун стал как новенький: глаза веселые, рот до ушей, нос, как маленький спелый помидор! И назвали они его с бабушкой Федей.

Теперь Маришка не расставалась с Федей. Вместе с ним она гуляла, рассматривала в книжках картинки, слушала сказки, а вечером укладывала его спать в картонную коробку рядом со своей кроваткой.

Как-то ночью Маришка проснулась от того, что кто-то дергал ее за руку. Она открыла глаза и страшно удивилась: у ее кроватки стоял Федя и протягивал ей что-то на своей ладошке.

— На, Маришка. Положи это под язык и пойдем со мной! — проговорил клоун смешным писклявым голоском.

— А куда? — удивленно спросила Маришка. — Значит, ты умеешь ходить и разговаривать?

— Умею! Я еще и не то умею! — пропищал Федя. — Но торопись, а то опоздаем!

Маришка быстро соскочила с кроватки и наклонилась над Фединой ладошкой. На ней лежала маленькая красная горошинка.

— Бери, бери скорее! — торопил ее Федя. — И побежали!

Маришка взяла горошинку и положила ее под язык. И вдруг Федя начал быстро расти, пока не стал намного выше ее. Но вырос не один Федя, а выросло все, что окружало Маришку!

— Какое все огромное! — со страхом прошептала Маришка. — Почему это все выросло?

— Это не все выросло, а это ты уменьшилась, — ответил Федя. — Побежали, а то мы опоздаем!

Федя схватил Маришку за руку и побежал, таща ее за собой.

— Мне тоже пришлось воспользоваться уменьшительной горошинкой, — говорил он на бегу. — А-то я слишком велик для нашего цирка.

— Какого цирка? — удивилась и обрадовалась Маришка. Цирк она очень любила! — Где он?

— А вон! — крикнул Федя и показал на огромный яркий купол, возвышающийся впереди.

Маришка присмотрелась и увидела, что это не купол, а шар. И вдруг она узнала в этом огромном шаре свой старый дырявый мяч, который давно уже валялся под ее кроваткой.

— Скорее, скорее! — торопил Маришку Федя. — Уже начинается!

И тут Маришка услышала веселую музыку, раздавшуюся со стороны мяча. Она становилась все громче и громче по мере приближения к нему. И вот они оказались у входа в удивительное сооружение, переступили порог и... Яркий свет ослепил Маришку! Она огляделась: это был цирк! Настоящий цирк! С огромной ареной, высоким куполом и рядами скамеек, заполненных зрителями. Кого здесь только не было! И красавицы Барби, и матрешки, и неваляшки, и мишки, и собачки, и кошечки, и мышки, и лошадки, и даже машинки! Гремела музыка! Сияли прожекторы! Федя усадил Маришку на свободное место, а сам выбежал на арену.

— Здравствуйте, дорогие зрители! Начинаем наше представление! — весело крикнул он.

И представление началось. На арене сменяли друг друга акробаты и жонглеры, дрессированные звери и фокусники! Но лучше всех был клоун Федя! Он ходил по канату, жонглировал тарелками, играл на гармошке, пел песни и так смешил всех, что зрители хохотали до слез, и Маришка тоже! Зрители громко хлопали в ладоши и кричали: «Браво, Федя! Браво!»

Но постепенно ритм музыки изменился, и под сводами цирка зазвучала тихая ласковая колыбельная песня:

**Уже поздно. Ночь пришла,**
**В небеса луна взошла,**
**И большим и маленьким**
**Нужно баю-баиньки!**

Музыка становилась все тише и тише, и Маришка почувствовала, что засыпает. Нежная мелодия подняла ее и понесла... Утром, открыв глаза, Маришка долго не могла понять, видела ли она удивительный сон или действительно была в волшебном цирке. Она заглянула под кровать. Ее старый дырявый мяч был на месте. Федя лежал в своей коробке и глядел на нее веселыми глазами.

— Федя, а Федя! Мы пойдем еще в твой волшебный цирк? — спросила она клоуна, наклонившись над его коробкой.

Но Федя молчал и лишь загадочно улыбался.

***Тамара Вершинина***

# Истории Лунной Девочки

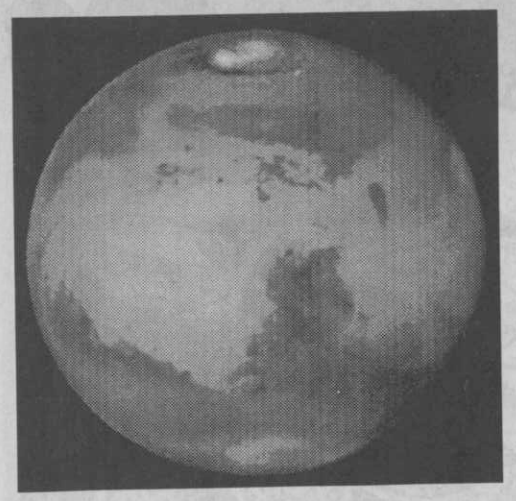

Сегодня мы будем говорить о Марсе, о следующей от Солнца после Земли планете. Но для начала мы научимся отличать планеты от звезд. Существует два способа, как отличить планету от звезды, глядя на звездное небо. Во-первых, любая планета движется по небу. Звезды, правда, тоже не стоят на месте, но даже за сто лет будет трудно заметить хоть какие-нибудь изменения в их положении. Вот и Марс, который в мае был виден в созвездии Девы, уже в конце июля переместится в созвездие Весов, а к началу сентября его можно будет наблюдать среди звезд Змееносца. Во-вторых, яркие планеты, в отличие от звезд, не мерцают. Все звезды как будто легонько подмигивают нам с небес, а планеты светят ровным светом. Это происходит потому, что звезды расположены неизмеримо дальше, чем планеты.

Марс — это древнеримский бог войны. Греки зовут его Арес или Арей. Арес — сын царя богов Зевса (Юпитера), но не самый любимый сын. Отец Зевс не любит Ареса за его кровожадность. Аресу всегда приятны битвы и грохот оружия. Вместе с ним его сыновья Фобос и Деймос, что переводится как Страх и Ужас. В его свите богиня раздора Эрида и богиня разрушений Энюо.

Но вернемся к планете Марс, названной по имени этого воинственного бога. Эта планета во многом похожа на Землю, но далеко не во всем. Там есть атмосфера, но в сто раз разряженнее, чем на Земле. На экваторе температура может подниматься до плюс десяти градусов, но на полюсах она опускается до минус ста двадцати. При такой температуре замерзает не только вода, но и углекислый газ, которого много в марсианской атмосфере. В результате на полюсах можно наблюдать снеговые шапки — это главным образом сухой лед.

Марс расположен в полтора раза дальше от Солнца, и размеры его почти в два раза меньше, чем у Земли. Зато самая высокая гора Марса — Олимп — почти в три раза выше, чем высочайшая вершина Земли. Высота Олимпа — двадцать четыре километра. Сутки на Марсе всего на сорок минут длиннее, чем на Земле, а год примерно равен двум земным.

У Марса есть два спутника — Фобос и Деймос. Они очень маленькие. Фобос имеет примерно двадцать километров в диаметре, а Деймос — тринадцать. А вот вращаются они гораздо быстрее, чем Луна вокруг Земли, которая делает свой оборот за двадцать семь с половиной суток. Фобос облетает Марс всего за семь, Деймос — за тридцать часов. На фотографии Фобос больше похож на очень большой булыжник, чем на планету, и, может быть, так оно и есть.

***Р.Толкин***

*Деймос*

*Фобос*

Scan&OCR Пражская ОУНБ им. И.П. Богданова. Спонсорского. 2017

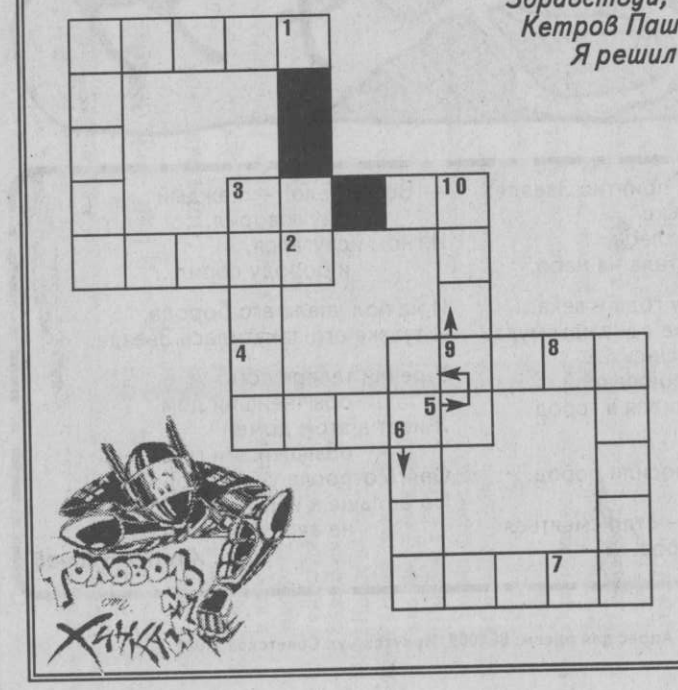

***Здравствуй, «Моя первая газета»! Пишу тебе снова я — Кетров Паша из села Новая Ида, Боханского района. Я решил сделать для тебя чайнворд. Вот он.***

**Вопросы:**

1. Его приходу каждый рад, когда на кухне водопад.
2. Друг Маугли.
3. Птица, которая делает людей родителями.
4. Желтая курица под тыном дуется.
5. Рыба с хорошим аппетитом.
6. Стоит на крыше всех труб выше.
7. Он обхитрил 40 разбойников.
8. Друг Аладдина.
9. Царевна-лягушка говорит, что оно вечера мудренее.
10. Волшебная страна.

**Ответы:** 1. Водопроводчик. 2. Кай. 3. Аист. 4. Петух. 5. Акула. 6. Минарет. 7. Али-Баба. 8. Абу. 9. Утро. 10. Оз.