понедельник / 16 марта

Полная версия программы телепередач – всегда на **MySLO.ru**

Первый

5.00 Новости.
5.05 «Доброе утро!»
9.00 Новости.
9.20 «Малахов +».
10.20 «Модный приговор».
11.20 «Контрольная закупка».
12.00 Новости.
12.20 **«АГЕНТ НАЦИОНАЛЬНОЙ БЕЗОПАСНОСТИ»**. Сериал
13.20 «Детективы».
14.00 Другие новости.
14.20 «Понять. Простить».
15.00 Новости.
15.20 **«ОГОНЬ ЛЮБВИ»**. Сериал
16.10 «Давай поженимся!»
17.00 «Федеральный судья».
18.00 Вечерние новости.
18.20 **«СЛЕД»**. Сериал
19.10 «Жди меня».
20.00 **«ЖАРКИЙ ЛЕД»**. Сериал
21.00 «Время».
21.30 **«ВОРОТИЛЫ»**. Сериал

22.20 **«МАМА ВЫШЛА ЗАМУЖ»**. Х/ф (Россия, 1969 г.)

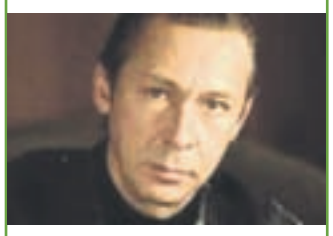

Олег ЕФРЕМОВ

Режиссер: В. Мельников.

В ролях: Н. Бурляев, Л. Овчинникова, О. Ефремов.

Зина одна вырастила сына, и теперь, когда тот стал почти взрослым, в ее жизни появился Виктор, с которым ей хорошо и спокойно. Тут бы и отведать ей позднего женского счастья, но это решение не одобряет ее сын.

23.30 «Познер».
0.30 Ночные новости.
0.50 «Гении и злодеи».
1.20 **«ПЛОХИЕ ДЕВЧОНКИ»**. Х/ф
2.50 **«КЛЕРКИ 2»**. Комедия
3.00 Новости.
3.05 **«КЛЕРКИ 2»**. Комедия
4.20 «Детективы».

Россия Тула

5.00 «Доброе утро, Россия!»
7.07 **, 7.35, 8.05, 8.30** «Местное время. Вести – Тула».
8.55 «Убить Гитлера».
10.45 «Вести. Дежурная часть».
11.00 «Вести».
11.30 «Местное время. Вести – Тула».
11.50 Мультфильмы: **«Три дровосека»**, **«Самый первый»**.
12.00 **«МАРШ ТУРЕЦКОГО»**. Сериал
14.00 «Вести».
14.20 «Местное время. Вести – Тула».
14.40 **«ПРЕСТУПНАЯ СТРАСТЬ»**. Х/ф
16.30 «Кулагин и партнеры».
17.00 «Вести».
17.20 «Местное время. Вести – Тула».
17.45 «Вести. Дежурная часть».
18.00 **«ОДНАЖДЫ БУДЕТ ЛЮБОВЬ»**. Сериал
19.00 **«КАРМЕЛИТА. ЦЫГАНСКАЯ СТРАСТЬ»**. Сериал
20.00 «Вести».
20.25 «Местное время. Вести – Тула».
20.45 «Спокойной ночи, малыши!»
21.00 **«ДОЯРКА ИЗ ХАЦАПЕТОВКИ. ВЫЗОВ СУДЬБЕ»**. Сериал
22.50 «Городок».
23.50 «Вести +».
0.10 **«ТЕМНЫЙ ДОЖДЬ»**. Х/ф (США – Германия, 1998 г.)
Режиссер: Н. Барба. В ролях: Р. Истс, Ш. Стурджес, Д. Соул.
Внезапное наводнение обрушивается на город, и сотни покупателей крупного торгового центра оказываются в ловушке. А среди «заложников» стихии оказывается жестокий убийца.
1.45 **«ЭМИГРАНТ»**. Х/ф (Италия).
3.35 «Комната смеха».
4.20 «Городок».
4.45 «Вести. Дежурная часть».

НТВ

6.00 «Сегодня утром».
9.05 **«СКОРАЯ ПОМОЩЬ»**. Сериал
10.00 «Сегодня».
10.25 «Чрезвычайное происшествие». Обзор за неделю.
10.55 «Кулинарный поединок».
11.55 «Квартирный вопрос».
13.00 «Сегодня».
13.35 **«УЛЬТИМАТУМ БОРНА»**. Боевик (США).
15.30 «Чрезвычайное происшествие».
16.00 «Сегодня».
16.30 **«ЛИТЕЙНЫЙ, 4»**. Сериал
18.30 «Чрезвычайное происшествие».
19.00 «Сегодня».
19.40 **«МОРСКИЕ ДЬЯВОЛЫ 3»**. Сериал
21.40 Честный понедельник.
22.40 «Ты не поверишь!»
23.00 «Сегодня».

23.25 **«СОЛО ДЛЯ ПИСТОЛЕТА С ОРКЕСТРОМ»**. Сериал

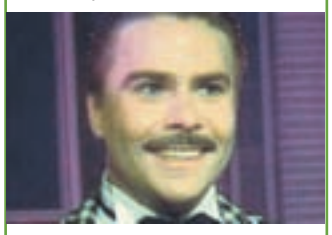

Тихон ОСЬКИН

Режиссер: Д. Тюрин.

В ролях: С. Перегудов, Ю. Рудина, А. Астраханцев.

Глазков предполагает, что аварию и смерть Шевалье могли инсценировать Милена и Молохов с целью избавиться от надоевшего им соперника по любви и бизнесу.

0.20 «Школа злословия». И. Маркин.
1.10 «Quattroruote».
1.45 **«РЕЦЕПТЫ АНАРХИСТА»**. Комедия (США).
3.35 **«РИМ»**. Сериал
4.25 «Просто цирк».
4.50 **«ДЕВЯТЬ МЕСЯЦЕВ ИЗ ЖИЗНИ»**. Сериал (США).
5.15 **«ВСЕ ВКЛЮЧЕНО»**. Сериал

СТС Тула

6.00 **«ЛЮДИ ИКС»**. Мультсериал
6.55 **, 13.00 «СМЕШАРИКИ»**. Мультсериал
7.00 **«ПРИКЛЮЧЕНИЯ ВУДИ И ЕГО ДРУЗЕЙ»**. Мультсериал
7.30 **, 9.30, 17.00, 19.00 «ПАПИНЫ ДОЧКИ»**. Сериал
8.00 **, 20.00 «РАНЕТКИ»**. Сериал
9.00 **, 13.50, 18.30, 0.20** «Музыка на канале».
10.00 **, 16.30** «Галилео».
11.00 **«МОЯ ПРЕКРАСНАЯ НЯНЯ»**. Сериал
12.00 **«ЧЕМПИОН»**. Сериал
13.30 **, 0.00** «Городские истории».
14.00 **«ЛИЗУН И НАСТОЯЩИЕ ОХОТНИКИ ЗА ПРИВИДЕНИЯМИ»**. Мультсериал
14.30 **«КЛУБ «ВИНКС» – ШКОЛА ВОЛШЕБНИЦ»**. Мультсериал
15.00 **«СИЛЬВЕСТР И ТВИТТИ»**. Мультсериал
15.30 **«ЧЕРНЫЙ ПЛАЩ»**. Мультсериал
16.00 **«ХАННА МОНТАНА»**. Сериал
17.30 **«КАДЕТСТВО»**. Сериал
21.00 **«КРЕМЛЕВСКИЕ КУРСАНТЫ»**. Сериал
22.00 **«НЯНЬКИ 2»**. Х/ф (США, 1992 г.)
Режиссер: Д. Парагон. В ролях: Д. Пол, П. Пол, Р. МакДауэлл.
Дэвид – культурист, красавец, детектив полиции и хороший парень. У него есть брат-близнец, от родства с которым он старательно открещивается, но мешает их феноменальное внешнее сходство.
23.40 **«ДАЕШЬ МОЛОДЕЖЬ!»** Сериал
0.30 «Кино в деталях».
1.30 **«АНАТОМИЯ СТРАСТИ»**. Сериал
3.20 **«ТАЙНЫ СМОЛВИЛЯ»**. Сериал

ТНТ Тула

6.00 «Возможности пластической хирургии».
6.55 «Наши песни». Жасмин.
7.00 **, 19.00** «Такси».
7.30 «Тула. Инструкция по применению».
7.50 **, 19.50** «Фитнес для тебя!»
8.00 «Привет! Пока!»
8.30 «Танцы без правил».
9.30 **«ГУМАНОИДЫ В КОРОЛЕВЕ»**. Сериал. **«Шантаж»**.
10.00 **«ЖЕНСКАЯ ЛИГА: ПАРНИ, ДЕНЬГИ И ЛЮБОВЬ»**. Сериал
10.30 **«СЧАСТЛИВЫ ВМЕСТЕ»**. Сериал. **«Назвался мужем – полезай в Светку»**, ч. 1.
11.00 **«ДИКАЯ СЕМЕЙКА ТОРНБЕРРИ»**, 20-я серия. Мультсериал
11.30 **«ПРИКЛЮЧЕНИЯ ДЖИММИ НЕЙТРОНА, МАЛЬЧИКА-ГЕНИЯ»**, 34-я серия. Мультсериал
12.00 **«НАСТОЯЩИЕ МОНСТРЫ»**, 29-я серия. Мультсериал
12.30 **«КОТОПЕС»**, 25-я серия. Мультсериал
13.00 **«КАК ГОВОРИТ ДЖИНДЖЕР»**, 29-я серия. Мультсериал
13.30 **«СЧАСТЛИВЫ ВМЕСТЕ»**. Сериал. **«Назвался мужем – полезай в Светку»**, ч. 2.
14.00 «Лови удачу!» интерактивная игра
14.30 «Дом 2. Live».
15.55 **«ДРУГОЙ МИР 2: ЭВОЛЮЦИЯ»**. Триллер (США).
18.00 **«СЧАСТЛИВЫ ВМЕСТЕ»**. Сериал. **«Заварушка в Старой Чушке»**, ч. 1.
18.30 **«УНИВЕР»**, 65-я серия.Сериал
19.30 «Крутящий момент». Автомобильная программа
20.00 **«СЧАСТЛИВЫ ВМЕСТЕ»**. Сериал. **«Заварушка в Старой Чушке»**, ч. 2.
20.30 «Универ», 66-я серия.
21.00 «Дом 2. Город любви».
22.00 **«КУКЛЫ»**. Комедия (США).
23.55 «Дом 2. После заката».
0.25 «Убойной ночи».
0.55 «Убойная лига».
2.05 **«МАЛЬЧИКИ НА ПЕНСИИ»**. Комедия (Австралия).
3.55 «Дом 2. Новая любовь!»
4.50 «Необъяснимо, но факт». «Концы света».
5.45 **«САША+МАША»**. Сериал

ТВ Центр Тула

6.00 «Настроение».
7.00 «Настроение. Тула».
8.30 **, 18.15** «История государства Российского».
8.35 **«ДОРОГА»**. Х/ф
10.35 Мультфильмы.
11.10 **, 15.10, 17.50** «Петровка, 38».
11.30 **, 14.30, 17.30, 19.50, 20.30, 23.45** «События».
11.45 «Постскриптум».
12.55 **«ЗЛОВЕЩИЙ АВТОСЕРВИС»**. Сериал
13.25 «В центре событий».
14.45 «Деловая Москва».
15.30 **«ПАРТНЕРЫ ПО ПРЕСТУПЛЕНИЮ»**. Сериал
16.30 «Подводная одиссея команды Кусто». Док. сериал
18.20 Мультфильмы
19.00 «События. Тула» с субтитрами.
19.25 «Свое мнение».
19.35 «Отличные новости».
19.55 «Реальные истории». «Ранняя слава».

21.05 **«ГЕНЕРАЛЬСКАЯ ВНУЧКА»**, 5-я серия. Сериал (Россия, 2009 г.)

Евгений ВАЛЬЦ

Режиссер: С. Курбанов.

В ролях: И. Апексимова, А. Пороховщиков, Д. Харатьян.

С ранением в висок найден стоматолог Пасхалов, убита и его жена. Вокруг ее тела разбросаны фотографии с другим мужчиной. По отпечаткам пальцев задержан ранее судимый Бархатов, но у него есть алиби.

22.00 «Евгений Мартынов. Последний романтик». Док. фильм
22.50 «Момент истины».
0.20 «Ничего личного». Скандалы в творческих союзах.
1.00 «Про регби».
1.40 **«ЧИСТО АНГЛИЙСКОЕ УБИЙСТВО»**. Сериал (Великобритания).
3.20 **«БЕЗ ПРАВА НА ОШИБКУ»**. Х/ф
5.30 Мультфильм.

Рен ТВ Тула

6.00 **«ВОВОЧКА»**. Сериал
6.30 «Реальный спорт».
6.40 **, 11.00** «Час суда».
7.30 **, 13.00** «Званый ужин».
8.30 **, 21.00 «СОЛДАТЫ 3»**. Сериал
9.30 **, 12.30, 16.30, 23.30** «24».
10.00 **, 18.00** «В час пик».
12.00, **19.55** «Музыка на канале».
14.00 **«ВОЙНА ДРАКОНОВ»**. Х/ф (Южная Корея, 2007 г.)
Режиссер: Х. Рэ-Сим. В ролях: Дж. Бер, А. Брукс, Р. Фостер.
По корейской легенде раз в пятьсот лет смертной женщине предстоит, став вместилищем для духа добра, сразиться со злым драконом Бураки.
16.00 «Пять историй»: «Лохотрон. Сыграть на кризисе».
17.00 **, 20.00 «ЛЮДИ ШПАКА»**. Сериал
19.00 «Выжить в мегаполисе».
19.30 **, 0.00** «Тульская Служба Новостей».
19.40 **, 0.10** «Погода».
19.45 «Экстримальный протокол».
22.00 **, 4.05** «Громкое дело»: «Воензеки. Вместо дембеля – срок».
23.00 «Вечер с Тиграном Кеосаяном».
0.15 «Три угла с Павлом Астаховым».
1.15 «Репортерские истории».
1.45 **«ПРОКЛЯТИЕ САМОУБИЙЦЫ»**. Х/ф (США).
3.15 «Военная тайна».
4.50 «Удивительная кухня Камбоджи». Док. фильм
5.35 Ночной музыкальный канал.

Культура

7.00 Канал «Евроньюс».
10.00 **, 19.30, 23.30** «Новости культуры».
10.20 «В главной роли...»
10.40 **, 1.35, 2.50** Программа передач.
10.50 **«ЛЕВША»**. Х/ф
12.20 «Мерида. Вода и ее пути». Док. фильм (Германия).
12.35 «Линия жизни». Ю. Бондарев.
13.30 «Пятое измерение».
13.55 **«ЗАПАСНОЙ АЭРОДРОМ»**. Х/ф
15.30 «Пленницы судьбы». Ольга Глебова-Судейкина.
16.00 **«СЕРЕБРЯНЫЙ КОНЬ»**. Мультсериал (Австралия).
16.25 **«ГРОЗОВЫЕ КАМНИ»**, 36-я серия. Сериал
16.50 «Удивительные животные». Док. сериал.
17.20 «Игорь Моисеев. Я вспоминаю... гастроль длиною в жизнь». Док. фильм
17.50 «Пифагор». Док. фильм
18.00 «Собор в Дархэме». Док. фильм (Германия).
18.15 «Достояние республики».
18.30 «Блокнот».
19.00 Секретные проекты. «Асимметричный ответ».
19.50 «Оправдание Гоголя».
20.20 **«УМИРАТЬ НЕ СТРАШНО»**. Х/ф
К 85-летию со дня рождения Л. Кулиджанова. «Острова».
21.55 «Тем временем».
22.35 150 лет со дня рождения А. Попова. «Тихий гений».
23.55 «Монголия: рождение кино из пространства». Док. фильм
0.40 «Музыкальный момент».
1.20

ТВ-3

6.00 **, 8.30** Мультфильм.
7.00 **«Икс-утки»**. Мультфильм
7.30 **«ШКОДЛИВЫЙ ПЕС»**. Мультсериал
8.00 **«ИНОПЛАНЕТЯНЕ»**. Мультсериал
9.00 **«В ПОИСКАХ ИСТИНЫ»**, 1-я серия. Сериал
10.00 «Городские легенды. Заколдованный круг садового кольца». Док. фильм
11.00 **«ПРИКЛЮЧЕНИЯ ИНДИАНЫ ДЖОНСА»**, 1-я и 2-я серии. Сериал
14.50 «Разрушители мифов», 70-я серия. Док. фильм
15.45 «Упс!»
16.10 **«В ПОИСКАХ ИСТИНЫ»**, 2-я серия. Сериал
17.05 **«ВАВИЛОН 5»**, 29-я серия. Сериал (США).
18.00 **«ЧЕРНАЯ МЕТКА»**, 21-я серия. Сериал
19.00 **«МЕДИУМ»**, 57-я серия. Сериал
20.00 «Тайные знаки. Его оружие – ложь. Граф Калиостро». Док. фильм
21.00 «Затерянные миры». Док. фильм
22.00 **«ИЗ-ПОД ЗЕМЛИ»**. Х/ф (США).
0.00 **«ЗВЕЗДНЫЕ ВРАТА»**, 34-я серия. Сериал (США – Канада).
1.00 **«ЧЕРНАЯ МЕТКА»**, 20-я серия. Сериал
Профилактика.

Домашний

6.30 Мультфильмы: **«Зарядка для хвоста»**, **«Федорино горе»**.
7.00 Домашние сказки.
7.30 **«РОЗОВАЯ ПАНТЕРА»**. Мультсериал
8.00 **, 12.00** Домашняя энциклопедия.
8.30 **, 12.30** Мировые бабушки.
9.00 **, 16.00** «Дела семейные».
10.00 **, 17.00** «Скажи, что не так?!»
11.00 **«СИЛЬНОЕ ЛЕКАРСТВО»**. Сериал (США).
13.00 **«МНОГО ШУМА ИЗ НИЧЕГО»**. Комедия
14.35 Вкусы мира.
14.45 Цветочные истории.
15.00 **, 1.15** «Модный журнал».
18.00 **, 20.30 «КТО В ДОМЕ ХОЗЯИН?»** Сериал
18.30 **«ВО ИМЯ ЛЮБВИ»**. Сериал (Бразилия).
19.30 **«ОТЧАЯННЫЕ ДОМОХОЗЯЙКИ»**. Сериал (США).
21.00 **, 4.45 «НЕ РОДИСЬ КРАСИВОЙ»**. Сериал
22.00 **«ОНА НАПИСАЛА УБИЙСТВО»**. Сериал. **«Убийство на тридцатом этаже»** (США).
23.00 **«МОЯ ЖЕНА МЕНЯ ПРИВОРОЖИЛА»**. Сериал (США).
23.30 **«НЕПРИДУМАННАЯ ИСТОРИЯ»**. Мелодрама
2.15 **«НАПЕРЕКОР СУДЬБЕ»**. Сериал (Мексика).
3.05 **«БЕЛИССИМА»**. Сериал (Бразилия).
3.55 **«ТЫ – МОЯ ЖИЗНЬ»**. Сериал (Аргентина).
5.30 Музыка.

Дтв

6.00 «Клуб детективов». Музыка.
6.55 «Тысяча мелочей».
7.00 **, 7.40, 7.55, 8.10** Мультфильм.
7.30 **, 12.30, 19.00, 0.00** «Состав преступлений».
8.30 **, 14.00, 21.00** «Вне закона».
9.00 **, 16.00 «МОРСКАЯ ПОЛИЦИЯ: СПЕЦОТДЕЛ 5»**. Сериал
9.30 **«НЕПОБЕДИМЫЙ»**. Х/ф (к/ст им. М. Горького, 1983 г.)
Режиссер: Ю. Борецкий. В ролях: А. Ростоцкий, Х. Умаров, Н. Жантурин.
Действие фильма происходит в конце 20-х годов в Средней Азии. Удалой молодец Андрей Хромов побеждает басмачей, пользуясь приемами национальной борьбы.
10.30 «В засаде».
12.10 **, 17.00** «Судебные страсти».
13.00 **, 21.30 «БЕЗМОЛВНЫЙ СВИДЕТЕЛЬ 3»**. Сериал
14.30 **, 22.00 «ИЩЕЙКА»**. Сериал
15.00 **, 23.00 «ОХОТА НА АСФАЛЬТЕ»**. Сериал
18.00 **, 1.00 «УЗНАЙ ВРАГА»**. Сериал
19.30 Реалити «Брачное чтиво».
20.30 «Карданный вал+».
0.30

Звезда

6.00 «Крылья России». Док. сериал
7.00 «Экономика. По существу».
7.35 **, 16.15 «ОШИБКА РЕЗИДЕНТА»**, 1-я серия. Х/ф.
9.00 **, 13.00, 16.00, 18.00, 22.00** Новости.
9.15 **«УГОН»**, 7-я серия. Х/ф
«Проделки Карлсона».
10.05 **«ПРИКЛЮЧЕНИЯ ТОЛИ КЛЮКВИНА»**. Х/ф
11.35 **«СОН В РУКУ, ИЛИ ЧЕМОДАН»**. Х/ф
13.15 «Большой репортаж».
14.00 «Лучшие воинские части».
14.15 **«СМЯТЕНИЕ ЧУВСТВ»**. Х/ф
15.30 «На войне как на войне».
18.30 **«КРИМИНАЛЬНЫЙ КРОССВОРД»**. Сериал.
«Одинокие сердца» (Австрия).
19.30 **«ОТЦЫ И ДЕДЫ»**. Х/ф (к/ст им. М. Горького, 1982 г.)
Режиссер: Ю. Егоров. В ролях: А. Папанов, Г. Польских, В. Смирнитский.
Три поколения мужчин живут в семье Луковых. И у каждого свои проблемы. Луков-дед решает доказать всем, что его жизнь еще только начинается...
21.00 «Век полета. История покорения воздуха человеком». Док. сериал
22.40 **«УГОН»**, 8-я серия. Х/ф.
«Тойота» с начинкой».
23.30 **«ЗАКОН МЕРФИ»**, 22-я серия. Сериал (Великобритания).
0.30 «Оружейное дело». Док. сериал
Профилактика.

Условные обозначения: 17.30 – фильм, 17.30 – сериал.

Пятый канал

6.00 «Утро на Пятом».
9.30 **, 12.30, 15.30, 18.30, 21.30** «Сейчас».
9.40 «Питоны. Вторжение на болота». Док. фильм
10.40 «Игорь Тальков. Версии гибели». Док. фильм
11.35 «Моя планета».
13.35 **«СЕНТ АЙВЗ»**. Боевик (США).
15.50 «Мир природы. Таинственный сад». Док. фильм
16.55 **, 18.00, 21.00** «Экстренный вызов 112».
17.00 «Открытая студия».
19.05 «Утраченные миры». Док. сериал
20.00 «Оружие России. Подводная вахта». Док. фильм
22.00 «Сейчас о спорте».
22.15 «Герои России. Отвоеванные звезды». Док. фильм
23.05 **«МИРАЖ»**. Боевик (США).
0.55 **«ПРОСТАЯ ИСТОРИЯ»**. Драма (Франция – Германия).
2.50 **«НИКАКОГО СЕКСА, ПОЖАЛУЙСТА, МЫ – БРИТАНЦЫ»**. Комедия (Великобритания).
4.20 **«ВЕДЬМЫ»**. Х/ф (Великобритания).

Детский канал

0.00 **, 1.45, 3.15, 4.40, 5.40, 7.30, 9.20, 11.00, 12.05, 13.40, 15.20, 18.00, 19.45, 21.25, 22.45, 23.45** Мультфильм.
0.30 **«ВЫШЕ РАДУГИ»**. Х/ф
2.20 **, 8.15, 14.20, 20.25** **«НОВЫЕ ПРИКЛЮЧЕНИЯ ЛЭССИ»**. Сериал
2.50 **, 21.00, 8.55, 15.00** **«ПРИКЛЮЧЕНИЯ МАЛЕНЬКОЙ РЫБКИ»**. Мультсериал
3.50 **, 21.55** Сказка **«ПРИКЛЮЧЕНИЯ КРОЛИКА РЕГГИ»**.
5.15 **, 23.20, 11.35, 17.35** **«ЛЕГЕНДА О СПЯЩЕЙ КРАСАВИЦЕ»**. Мультсериал
6.15 **«ДЕТСТВО НИКИТЫ»**. Х/ф
10.05 Сказка **«ЛЕГЕНДА ОБ АТЛАНТИДЕ»**.
12.35 **«НОВЫЕ ПРИКЛЮЧЕНИЯ ДОНИ И МИККИ»**. Х/ф
16.00 **«ТАЙНА «ВОЛЧЬЕЙ ПАСТИ»**. Х/ф
18.35 **«ПРИКЛЮЧЕНИЯ ЭЛЕКТРОНИКА»**. Х/ф

Бибигон

5.00 **, 10.00, 18.00** **«НЕПОХОЖАЯ»**, 1-я серия. Х/ф
6.05 **, 7.55, 11.05, 19.05** Мультфильмы.
6.45 **, 11.45, 20.15** **«КОРОВА, КОТ И ОКЕАН»**. Мультсериал (Франция).
7.00 **, 8.15** «Зарядка с чемпионом».
7.15 **, 12.00, 20.40** **«МАРСУПИЛАМИ»**. Мультсериал
7.40 «Мастер спорта».
8.30 «Я люблю школу».
8.40 **, 13.35, 23.00** «Нарисованные и100рии».
8.55 **, 13.50, 17.20, 22.45** «Говорим без ошибок».
9.10 **, 15.20, 21.05** **«КОАЛЫ НЕ ВИНОВАТЫ»**. Сериал
9.35 **, 19.55** **«МОБИ ДИК И ТАЙНА МУ»**. Мультсериал
12.25 **, 15.45** «Академия художеств».
12.40 **, 23.40** **«СПРОСИ У АЛЬБЕРТА»**. Мультсериал
13.10 **, 23.10** Викторина.
14.00 **, 21.30** **«СТАРШЕКЛАССНИКИ 2»**. Сериал
14.55 **, 22.20** **«БОЛЬШАЯ ВОЛНА»**. Сериал (Австралия).
16.00 **«СЕРЕБРЯНЫЙ КОНЬ»**. Мультсериал (Австралия).
16.25 **«ГРОЗОВЫЕ КАМНИ»**. Сериал (Австралия).
16.50 **, 0.35** «Знай-ка!»
17.30 «История России».
20.30 «Спокойной ночи, малыши!»

Знание

7.55 **, 15.55, 23.55** Программа передач.
8.00 **, 16.00, 0.00** «Вместе веселей».
8.15 **, 16.15, 0.15** «Мастерская добрых дел». «Мудрость Соломона».
8.30 **, 16.30, 0.30** Алгебра 10 класс. «Исследование функций».
9.15 **, 17.15, 1.15** Мультфильм.
9.25 **, 17.25, 1.25** Литература 10 класс. «Автобиографическая трилогия Льва Толстого «Детство. Отрочество. Юность».
10.10 **, 18.10, 2.10** «Опасная зона».
10.30 **, 18.30, 2.30** **«МИТЬКА ЛЕЛЮК»**. Х/ф
11.50 **, 19.50, 3.50** **«Сказка про Емелю»**. Мультфильм
12.00 **, 20.00, 4.00** **«Почему ушел котенок»**. Мультфильм
12.10 **, 20.10, 4.10** «Уроки малого предпринимательства». Док. сериал
12.30 **, 20.30, 4.30** Телеигра «Маркиза».
13.30 **, 21.30, 5.30** Телеигра «Идущие вперед».
14.00 **, 22.00, 6.00** **«КУТУЗОВ»**. Х/ф
15.45 **, 23.45, 7.45** **«Недовольная канарейка»**. Мультфильм

TV-1000

4.00 **, 22.00** **«НЕВЕЗУЧИЕ»**. Комедия (Франция).
5.30 **«РАССЕКАЯ ВОЛНЫ»**. Драма (Дания – Швеция).
8.30 **«СМЕРТЬ ГОСПОДИНА ЛАЗАРЕСКУ»**. Драма (Румыния).
11.00 **«КРАСОТА ПО-АНГЛИЙСКИ»**. Драма (Великобритания – Германия).
13.00 **«ЧЕРЧИЛЛЬ ИДЕТ НА ВОЙНУ!»** Комедия (Великобритания).
14.30 **«ПУЗЫРЬ»**. Драма (США).
16.00 **«ВЕЛИКОЛЕПНАЯ ЧЕТВЕРКА»**. Комедия (Франция – Германия).
18.00 **«СИНЯЯ МАШИНА»**. Драма (США).
19.30 **«ГОРБАТАЯ ГОРА»**. Драма (США).
23.30 **«ПОСТОЯННЫЕ ЛЮБОВНИКИ»**. Драма (Франция).
2.30 **«ТАЙНА МИСТЕРА РАЙСА»**. Фантастика (Канада).

Россия спорт

5.00 Биатлон. Кубок мира. Эстафета. Мужчины.
6.45 **, 9.00, 13.30, 18.35, 21.40, 1.00** «Вести-Спорт».
7.00 **, 8.15** «Зарядка с чемпионом».
7.15 **«МАРСУПИЛАМИ»**. Мультсериал (Франция).
7.40 «Мастер спорта».
7.55 Мультфильмы.
8.30 «Путь Дракона».
9.10 «Вести-Спорт. Местное время».
9.15 Регби. «Кубок шести наций». Италия – Уэльс.
11.10 Конькобежный спорт. ЧМ на отдельных дистанциях.
13.40 Баскетбол. NBA. «Вашингтон» – «Орландо».
15.50 Профессиональный бокс. В. Дарчинян (Австралия) против К. Михареса (Мексика).
16.55 Баскетбол. Чемпионат России. Женщины. «Спартак» (МО) – ЦСКА.
18.50 Хоккей. КХЛ. Открытый чемпионат России. 1/4 финала.
22.00 «Самый сильный человек». Арнольд Шварценеггер Классик.
22.55 «Неделя спорта».
23.55 «Европейский покерный тур».
1.10 Футбол.

Euro sport

10.30 Ралли. ЧМ. «Ралли Кипра», 3-й день.
11.00 Супербайк. ЧМ в Катаре (Доха). Заезд 2.
12.00 Зимние виды спорта. Обзор снежного уикэнда.
12.30 **, 17.00** Прыжки на лыжах с трамплина. Кубок мира в Норвегии (Викерсунд). HS 207.
14.00 Теннис. Турнир WTA в США (Индиан-Уэллс). 5-й день.
16.00 Велоспорт. Париж – Ницца. Этап 7.
18.00 Биатлон. Кубок мира в Канаде (Ванкувер). Женщины. Эстафета.
19.00 **, 2.45** Биатлон. Кубок мира в Канаде (Ванкувер). Мужчины. Эстафета.
20.00 Футбол. Евроголы. Тележурнал.
20.45 **, 1.30** Теннис. Турнир WTA в США (Индиан-Уэллс). 1/16 финала.
22.50 Вот это да!!!
23.00 Про рестлинг. Обзор WWE (World Wrestling Entertainment).
23.30 Про рестлинг. Vintage Collection.
0.30 Боевые искусства. Бойцовский клуб. Total Knock Out.

7 ТВ

5.00 **, 6.00, 17.00, 18.00, 19.00, 20.00, 21.00, 22.00, 23.00, 0.00, 1.00, 2.00, 3.00, 4.00** 7 новостей.
5.05 X-treme 99,9.
6.05 Мир свободного спорта.
6.35 **, 0.35, 4.15** Outrageous and Courageous.

Профилактика.

17.05 Бега и скачки.
17.35 Под водой с...
18.05 **, 21.05, 0.20** NBA Live!
18.20 Off-Road Drive.
18.35 Звезда Автострады.
19.05 KOTV: классика бокса.
20.05 Диалоги о рыбалке.
20.20 **, 23.35, 4.05** Мировой футбольный уикэнд.
20.35 **, 0.05** NHL. Ежедневный обзор.
21.20 Классика: Премьер-лига.
22.05 Дартс.
23.05 Wrestling: опасная зона.
1.05 «Ночной выигрыш».
2.05 **, 3.05** Спортмания.
4.30 Веселые старты.

National Geographic

7.00 Боевая техника: Пулемет.
8.00 Убить Гитлера.
9.00 Крокодиловые хроники: Гавиалы.
9.30 Хроники живой природы, ч. 10.
10.00 **, 15.00** Жизнь до рождения: Экстремальные животные.
12.00 Человек-волк.
13.00 Реальность или фантастика?: Код да Винчи.
14.00 С точки зрения науки: Путешествия во времени.
17.00 Мегарыба.
18.00 Крокодиловые хроники: Крокодилы в трудном положении.
18.30 Хроники живой природы, ч. 11.
19.00 Небесные монстры.
20.00 Реальность или фантастика?: Снежный человек.
21.00 **, 3.00** На волосок от смерти: Похороненный заживо.
22.00 **, 1.00, 4.00** Авианосец: Завершение миссии.
23.00 **, 2.00, 5.00** Расследования авиакатастроф: Угон самолета в Африке.
0.00 Запреты: Домашние питомцы.

Explorer

7.00 **, 13.00** «Экзорцизм: реальная история». Док. фильм
8.00 **, 14.00** «Иян Райт пересекает Америку». Док. сериал
9.00 **, 15.00** «Тачка на прокачку». Док. сериал (США).
9.30 **, 15.30, 16.00** «Озеро лавы». Док. фильм (США).
10.00 «Автогонщики класса GT». Док. фильм (США).
11.00 **, 17.00** «Вторжение преступности». Док. сериал
11.30 **, 17.30** «Супер Максимум». Док. сериал (Австралия).
12.00 **, 18.00** «Побег в Легион». Док. сериал
19.00 «Экстремальный проект». Док. сериал (США).
19.30 «Подопытный кролик». Док. сериал (Канада).
20.00 **, 20.30** «Эд к вылету готов!» Док. сериал (Канада).
21.00 «Морские аппараты». Док. сериал (Канада).
22.00 «Элита мирового футбола». Док. фильм (США).
22.30 «Южно-сиднейская история». Док. сериал (Австралия).
23.00 «Алькатраз: вызов Скале». Док. фильм (США).
0.00 «Охота за Кэмденским Потрошителем». Док. фильм (Великобритания).

Discovery

6.00 Трюкачи, 9-я серия.
6.25 Действительно большие вещи, 6-я серия.
7.20 Американские колымаги: Создание крутняка, ч. 1.
8.15 Как это работает.
9.10 Выжить любой ценой: Пустыня Моаб.
10.05 Разрушители легенд.
11.00 Пятая передача.
11.55 Американские колымаги: Создание крутняка, ч. 2.
12.50 А может это случиться с нами?
13.45 Грязная работенка: Голландская гавань.
14.40 Трюкачи, 10-я серия.
15.05 **, 1.00** Действительно большие вещи: Купол цирка Солнца.
16.00 **, 3.45** Автомастерские: Машина Давида Жинола: Красавица и чудовище, ч. 2.
17.00 **, 4.40** Из чего это сделано?
18.00 **, 2.50** Американский чоппер: Как папа, ч. 1.
19.00 **, 5.05** Разрушители легенд.
20.00 Грязная работенка: Создатель рифов.
21.00 **, 1.55** Труднейшие роботы мира: Матрос на авианосце.
22.00 **, 23.00** Выжить любой ценой.
0.00 Головоломы, 2-я серия.

Animal Planet

6.00 Ветеринарная скорая помощь.
7.00 Охотник за крокодилами: От Австралии до Голливуда.
8.00 Самые забавные животные планеты.
9.00 **, 17.00** Скорая ветеринарная помощь: Собачья конура.
10.00 Рууд и его жуки: Жучиное облако 9.
11.00 Спасение животных в Австралии.
11.30 СОС дикой природы.
12.00 **, 20.00** Дикая Европа: Покорение природы.
13.00 Удивительные приключения в океане, 3-я серия.
14.00 Зоопарк, который сумел...: Джек Ханна приезжает в провинциальный зоопарк.
15.00 Дело мастера боится: Из грязи, да в князи.
16.00 Самые забавные животные планеты, 3-я серия.
18.00 В погоне за природой: Прыгучая гадюка.
19.00 **, 1.00** Чудо-собаки.
21.00 **, 3.00** Животные от А до Я.
22.00 **, 4.00** Дикий криминал: Тибетская антилопа.
23.00 **, 5.00** Скорая ветеринарная помощь: Дом 60 кошек.
0.00 Ветеринары-стажеры: Собачья преданность.

Кабельное ТВ

/Дом кино/

4.00 **«КОГДА НЕ ХВАТАЕТ ЛЮБВИ»**. Х/ф **5.25** **«ИСКРЕННЕ ВАШ…»** Комедия **6.45** **«ДРУГ МОЙ, КОЛЬКА!..»** Х/ф **8.10** **«ПОЗДНЯЯ ВСТРЕЧА»**. Мелодрама **9.30** **«КРАСНАЯ ПАЛАТКА»**. Драма **12.00** **«РУССКИЙ ТРАНЗИТ»**, 4-я серия. Сериал **13.05** **«ЦИРК»**. Х/ф **14.35** **«ЗА ВИТРИНОЙ УНИВЕРМАГА»**. Комедия **16.05** **«РЕТРО ВТРОЕМ»**. Мелодрама **17.50** **«ПО СЕМЕЙНЫМ ОБСТОЯТЕЛЬСТВАМ»**. Комедия **20.00** **«РУССКИЙ ТРАНЗИТ»**, 5-я серия. Сериал **20.55** **«НОС»**. Х/ф **22.35** **«ВЕРУЮ В ЛЮБОВЬ»**. Мелодрама **23.55** Муз. комедия **«ЧУДНЫЙ ХАРАКТЕР»**. **1.25** **«НАКАНУНЕ»**. Драма **2.10** **«ДЕЛО 306»**. Детектив **3.30** Анимац. фильм **«Лошадь, скрипка… и немножко нервно»**.

/Hallmark/

1.30 **«ОДНА В НЕОНОВЫХ ДЖУНГЛЯХ»**. Боевик **3.00** **«ПУЛИТЦЕРОВСКАЯ ПРЕМИЯ»**. Х/ф **4.30** **«МИСТЕР КИНГДОМ 2»**. Сериал, ч. 3. **5.15** **«МИСТЕР КИНГДОМ 2»**. Сериал, ч. 4. **6.00** **«БАРОН И МАЛЫШ»**. Х/ф **7.30, 13.45** **«В ПОГОНЕ ЗА НАСЛЕДСТВОМ»**. Х/ф **9.15, 17.15** **«МИСТЕР КИНГДОМ 2»**. Сериал, ч. 5. **10.15, 15.30** **«ДЖЕЙН ДОУ: НЕРАЗРЫВНЫЕ СВЯЗИ»**. Детектив **12.00, 18.15** **«РОМАНЫ ДЖЕЙН ОСТИН: ЭММА»**. Х/ф **20.00** **«ДЖОРДАН РАССЛЕДУЕТ 2»**. Сериал, ч. 2. **21.00, 23.45** **«РАЗВЕДКА 2»**. Сериал, ч. 12. **22.00** **«В ПОГОНЕ ЗА СВОБОДОЙ»**. Х/ф

/TV XXI/

10.00, 18.00, 2.00 **«НОВАЯ ФРАНЦИЯ»**. Мелодрама **12.25, 20.25, 4.25** **«ЧИТАЮ ТЕБЯ, КАК КНИГУ»**. Драма **14.15, 22.15, 6.15** **«ЧЕХОВСКИЕ МОТИВЫ»**. Комедия **16.20, 0.20, 8.20** **«ГЕРОЙ МЕСЯЦА»**. Драма

/Телеклуб/

20.00, 2.00 **«ГОРЫНЫЧ И ВИКТОРИЯ»**. **21.00, 3.00** **«ГОНЧИЕ 2»**. **22.00, 4.00** **«ГРАЖДАНИН НАЧАЛЬНИК»**. **23.00, 0.30** **«СЕМНАДЦАТЬ МГНОВЕНИЙ ВЕСНЫ»**.

/TDK/

7.00, 10.49, 11.49, 12.49, 13.49, 16.49, 17.49, 18.49, 19.49 «Музыка на канале». **8.05, 15.00** Все лучшее для Вас. **8.35, 11.00, 18.00** Красотка. **9.00** С добрым утром, Любимая! **10.00, 17.00** Истории успеха. **12.00** Наши дети. **13.00, 19.00** Ваш доктор. **14.00, 23.00** Красота и здоровье. **14.31, 23.30** **«ГВАДЕЛУПЕ»**. Сериал **16.00, 4.00** Твой дом. **20.00** Зеркало жизни. **21.00** Ваш личный психолог. **22.00** Сексуальная революция.

/Мир/

5.55 Афиша. **6.00, 7.00, 8.00, 9.00, 10.00, 11.00, 12.00, 13.00, 14.00, 15.00, 16.00, 17.00, 18.00, 19.00, 20.00, 21.00, 22.00, 23.00, 0.00, 1.00** Новости Содружества. **6.05, 7.05, 8.05** Содружество live. **6.30** «Культурный слой с Львом Лурье». **7.35** «Удачная покупка». **7.45** «Тик-так». **8.30, 20.30** «Общий интерес». **9.05** «Живая история». **10.05** «Вместе». **11.05** **«КОРОЛЕВА БЕНЗОКОЛОНКИ 2»**. Х/ф **13.05** **«АМЕРИКАНСКАЯ ТРАГЕДИЯ»**. Х/ф **15.05** **«Конек-горбунок»**. Мультфильм **15.30** **«ПРИКЛЮЧЕНИЯ СИНДБАДА»**. Сериал **16.20** «Лекарство от кризиса». **16.55** «Билет на сегодня». **17.05** «Час суда. Дела семейные». **18.05** **«ЛЮБОВЬ КАК ЛЮБОВЬ»**. Сериал **19.20** Акценты. **19.30** **«Я НЕ ВЕРНУСЬ»**. Сериал **21.05** «Слово за слово». **22.20** **«МУЖЧИНЫ НЕ ПЛАЧУТ 2»**. Сериал **23.20** «Мир спорта». **0.15** «Кома – это правда». Док. фильм

/Travel/

6.00, 7.00, 8.00, 13.00, 20.00 Всемирный путешественник. **9.00** Путеводитель для искателей приключений. **9.30** Жаждущий странник. **10.00** Землепроходцы. **10.30** Далекие берега. **11.00** Авантюристы. **12.00** Путешествие со вкусом. **12.30** Путешествие со вкусом. **14.00, 22.30** Путешествуйте сегодня. **14.30** Путеводитель для искателей приключений. **15.00, 15.30** Жаждущий странник. **16.00** Авантюристы. **17.00, 0.00** Всемирный путешественник. **18.00** Землепроходцы. **18.30** Лыжный мир. **19.00** Вкус Чили. **19.30** Все об Орегоне. **21.00** Навстречу искусству. **21.30** Путешествия по местам виноделия. **22.00** Путешествия по местам виноделия. **23.00** Еда планеты. **1.00** Поход по Африке. **1.30** Экстремальные путешествия.

/Life/

6.00 «Зеленая планета». **6.35** «Шаолинь – дорога на Запад». Док. фильм **7.30 , 11.25, 12.15, 15.15, 17.05, 19.30, 21.25, 23.30** Музыка. **7.35 , 9.35, 11.30, 13.35, 15.30, 17.35, 19.35, 21.30, 23.35** «TV-shop». **8.00** **«МОЯ МАМА – ВЕТЕРИНАР»**. Сериал **8.50 , 18.30** «Отчего и почему». **9.05** «Повесть временных лет». **9.20** «Мир вокруг нас». **10.00** «Меценаты России». **10.30** «Живая планета». **10.35** «Мастер снов». Док. фильм **11.00 , 22.50** «Путеводитель». **12.00** «Мой живой журнал». **12.20 , 14.00** **«ВЫШЕ РАДУГИ»**. Х/ф **16.00** «Карадаг – жемчужина Крыма». Док. фильм **17.10** «Богатые и знаменитые». **17.15 , 20.00** «Изюминка». **18.00** «Жить – хорошо!» **18.25** «Дух свободы». **18.45** Мультфильм. **19.00** «В отрыв!» **20.35** «60-ые. Десятилетие «Beatles». **21.55** «Небо в алмазах». **22.20** «Voodoo». «Рабы отчаяния». **23.15** «Аты-Баты».

/Детский мир/

6.00, 10.00, 14.00 **«КОГДА Я СТАНУ ВЕЛИКАНОМ»**. Мелодрама **7.25, 11.25, 15.25** **«ОХ И АХ ИДУТ В ПОХОД»**. Мультсериал. Фильм 2. **8.00, 12.00, 18.00** **«КОШКИ-РОБОТЫ»**. Мультсериал **9.00, 13.00, 19.00** **«СПЯЩАЯ КРАСАВИЦА»**. Мультсериал **16.00** **«КОТЕНОК ПО ИМЕНИ ГАВ»**. Мультсериал, вып. 1. **17.00** Мультфильмы: **«Сказка о рыбаке и рыбке»**, **«Зарядка для хвоста»**, **«Три зятя»**.

/Euro news/

8.00, 8.30, 9.30, 10.30, 11.30, 12.00 Новости, бизнес, обзор прессы, FAQ, спорт, погода. **9.00, 10.00, 11.00 12.30** Новости, бизнес, обзор прессы, FAQ, хай-тек, спорт, погода, космос. **13.00, 13.30** Новости, спорт, европейцы. **14.00, 14.30, 15.00, 15.30, 16.30** Новости, спорт, Rendez-vous, парламент. **16.00, 17.00, 17.30, 18.00** Новости, спорт, космос, Rendez-vous, европейцы, бизнес, парламент. **18.30, 19.00, 19.30, 20.00, 20.30** Новости, бизнес, Rendez-vous, космос. **21.00, 21.30, 22.00, 23.00, 0.00** Новости и анализ, бизнес. **22.30, 23.30** Новости и анализ, европейцы, спорт, погода, Rendez-vous.

/РБК/

6.00-5.30 Новости. Каждые 30 минут. **6.10, 6.35, 7.15, 7.40, 8.15, 8.40, 9.15, 9.35, 10.15, 11.10, 12.10, 13.10, 14.10, 15.05, 16.10, 17.15, 18.10, 20.10, 23.15** Рынки. **6.20, 7.10, 8.10, 9.10, 10.10, 10.35** Обзор российской прессы. **6.45, 7.35, 8.35, 10.20** Обзор зарубежной прессы. **6.50, 9.20, 17.50** Азбука инвестора. **7.20, 8.20, 14.50, 21.35** Отдых и туризм. **7.50, 8.50, 12.50, 16.20, 18.50** Звездная пыль. **9.40, 21.40** Зарубежный бизнес. **10.40** Рынки. Спецвыпуск. **11.20** В фокусе. **12.35, 14.35, 18.35** Новости компаний. **13.35** Сфера интересов. **13.55** Назначения и отставки. **15.20** В фокусе. **16.35** Диалог. **17.35** Рынки. **19.10** Рынки. **19.35, 23.35** Рынки. Интерактивный выпуск. **20.35** Диалог. **21.00** Интрига дня. **22.00, 0.30** Мир сегодня. **22.35** Сфера интересов. **0.10** Рынки.

/MTV/

6.00 «Стерео_утро» с Ваней и Никитой. **9.50** «Горячее кино». **10.15** Вся правда о «Pussycat Dolls». **11.10** «13 злобных зрителей». **12.00** MTV.ru. **13.00** MTV-Mix. **14.45, 20.00** «Котопес». **15.10, 0.05** News блок. **15.20** Русская десятка. **16.10, 19.10** Следующий. **16.35** Да здравствует Бэм! **17.00, 20.25** Тачку на прокачку. **17.25** «Секретные файлы» А. Королева. **17.55** Алчные экстремалы. **18.20** «Невозможное возможно». Ролевая игра. **19.35** Обыск и свидание. **21.00** **«СУМАСШЕДШАЯ СЕМЕЙКА»**. Сериал **21.55** **«КЛАВА, ДАВАЙ!»** Сериал **22.20** **«КЛИНИКА. ПРОДОЛЖЕНИЕ»**. Сериал **23.10** «Южный парк». **23.35** Виртуалити. **0.10** «Секс» с Текилой.

/Муз-тв/

5.00, 9.00, 10.15, 11.15, 22.15, «Муз-ТВ хит». **6.45, 9.45, 10.45** «Наше». **7.30** «InterАктив чарт». **8.30, 19.15, 23.00, 4.30** Smesh.no. **8.45, 13.45, 20.30, 0.30** «Самородки». **12.00** Эго-чарт. **12.45, 20.45** Мультфильм. **13.15** «Pro-fashion». **14.00** «PRO-Обзор». **14.30** «Хит-лист». **15.30** «v-PROkate». **16.00** «Сбыча мечт!» **19.00** Туба-туба. **19.30** **«FM.04»**. Сериал **21.15** Улетный Трип. **21.45, 0.45** «Золото». **23.15** «Отчаянные домохозяйки в большом городе». **23.30** «Страшно красивые».

/Mezzo/

7.00, 15.35 Интермеццо. **12.00** Опера. Р. Штраус. «Кавалер Роз». **19.00** Балет «Пруст, или перебои сердца» (постановка Ролана Пети). **20.45** «Хореограф Ролан Пети». Док. фильм **22.30** И. Брамс. Концерт для скрипки с оркестром. **23.15** «Брамс: Шедевры классической музыки». Док. фильм **23.45** Классическая музыка. Татьяна Васильева (виолончель) и Жан-Фредерик Небургер (фортепиано).

вторник / 17 марта

Полная версия программы телепередач – всегда на **MySLO.ru**

Первый

5.00 Новости.
5.05 «Доброе утро!»
9.00 Новости.
9.20 «Малахов +».
10.20 «Модный приговор».
11.20 «Контрольная закупка».
12.00 Новости.
12.20 **«АГЕНТ НАЦИОНАЛЬНОЙ БЕЗОПАСНОСТИ»**. Сериал
13.20 «Детективы».
14.00 Другие новости.
14.20 «Понять. Простить».
15.00 Новости.
15.20 **«ОГОНЬ ЛЮБВИ»**. Сериал
16.10 «Давай поженимся!»
17.00 «Федеральный судья».
18.00 Вечерние новости.
18.20 **«СЛЕД»**. Сериал
19.10 «Пусть говорят».
20.00 **«ЖАРКИЙ ЛЕД»**. Сериал
21.00 «Время».
21.30 **«ВОРОТИЛЫ»**. Сериал
22.20 «По следу снежного человека».
23.30 Ночные новости.
23.50 **«МИСТИФИКАЦИЯ»**. Х/ф (США, 2006 г.)

Ричард ГИР

Режиссер: Л. Хальстрем.

В ролях: Р. Гир, А. Молина, Х. Дэвис.

История писателя, который убедил всех, что ему предначертано написать биографию Говарда Хьюза, ведущего затворнический образ жизни. Шальная выходка не останется без последствий.

1.50 **«ПАРНИ НЕ ПЛАЧУТ»**. Х/ф
3.00 Новости.
3.05 **«ПАРНИ НЕ ПЛАЧУТ»**. Х/ф
3.50 **«ПРОПАВШАЯ»**. Сериал
4.30 «Детективы».

Россия Тула

5.00 «Доброе утро, Россия!»
7.07 **, 7.35, 8.05, 8.30** «Местное время. Вести – Тула».
8.55 «Бунт Ихтиандра. Александр Беляев».
9.50 **«ЛЕДИ БОМЖ»**. Сериал
10.45 «Вести. Дежурная часть».
11.00 «Вести».
11.30 «Местное время. Вести – Тула».
11.50 **«Остров ошибок»**. Мультфильм
12.20 **«МАРШ ТУРЕЦКОГО»**. Сериал
14.00 «Вести».
14.20 «Местное время. Вести – Тула».
14.40 **«КОЛДОВСКАЯ ЛЮБОВЬ»**. Сериал
15.35 «Суд идет».
16.30 «Кулагин и партнеры».
17.00 «Вести».
17.20 «Местное время. Вести – Тула».
17.45 «Вести. Дежурная часть».
18.00 **«ОДНАЖДЫ БУДЕТ ЛЮБОВЬ»**. Сериал
19.00 **«КАРМЕЛИТА. ЦЫГАНСКАЯ СТРАСТЬ»**. Сериал
20.00 «Вести».
20.25 «Местное время. Вести – Тула».
20.45 «Спокойной ночи, малыши!»
21.00 **«ДОЯРКА ИЗ ХАЦАПЕТОВКИ. ВЫЗОВ СУДЬБЕ»**. Сериал
22.50 **«СЕВАСТОПОЛЬ»**. Х/ф
23.50 «Вести +».
0.10 **«АДРЕНАЛИН»**. Х/ф (США, 2006 г.) **Режиссеры: М. Невелдайн. В ролях: Д. Стэтэм, Э. Смарт, Д. Йоакем.** Разбуженный телефоном, наемный убийца Челиос, который решил порвать с прошлым, почувствовал, что его сердце едва бьется. С трудом подняв трубку, он услышал, что его отравили во сне.
1.40 «Горячая десятка».
2.40 **«ЗАКОН И ПОРЯДОК»**. Сериал (США).
3.25 **«ПРАВОСУДИЕ»**. Сериал (США).
4.10 «Бунт Ихтиандра. Александр Беляев».

НТВ

6.00 «Сегодня утром».
9.05 **«СКОРАЯ ПОМОЩЬ»**. Сериал
10.00 «Сегодня».
10.25 «Чистосердечное признание».
11.00 **«СЕКРЕТНЫЕ ПОРУЧЕНИЯ»**. Сериал
12.00 «Суд присяжных».
13.00 «Сегодня».
13.30 **«СЫЩИКИ»**. Сериал
15.30 «Чрезвычайное происшествие».
16.00 «Сегодня».
16.30 **«ЛИТЕЙНЫЙ, 4»**. Сериал
18.30 «Чрезвычайное происшествие».
19.00 «Сегодня».
19.40 **«МОРСКИЕ ДЬЯВОЛЫ 3»**. Сериал
21.40 «Очная ставка».
22.40 «Ты не поверишь!»
23.00 «Сегодня».
23.25 **«СОЛО ДЛЯ ПИСТОЛЕТА С ОРКЕСТРОМ»**. Сериал

Павел ГРЯЗНОВ

Режиссер: Д. Тюрин.

В ролях: С. Перегудов, Ю. Рудина, А. Астраханцев.

Глазков встречается с матерью Коляна, но она ничего не знает о смерти сына. Братья Коляна находят Митю и угрожают ему, но, узнав, что у Глазкова есть живой свидетель похищения, рассказывают правду.

0.20 «Главная дорога».
0.55 «Суд присяжных».
2.00 **«ВРЕМЯ ТАНЦЕВАТЬ»**. Х/ф (США).
3.40 **«РИМ»**. Сериал
4.25 «Просто цирк».
4.50 **«ДЕВЯТЬ МЕСЯЦЕВ ИЗ ЖИЗНИ»**. Сериал (США).
5.15 **«ВСЕ ВКЛЮЧЕНО»**. Сериал

СТС Тула

6.00 **«ЛЮДИ ИКС»**. Мультсериал
6.55 **, 13.00 «СМЕШАРИКИ»**. Мультсериал
7.00 **«ПРИКЛЮЧЕНИЯ ВУДИ И ЕГО ДРУЗЕЙ»**. Мультсериал
7.30 **, 9.30, 17.00, 19.00 «ПАПИНЫ ДОЧКИ»**. Сериал
8.00 **, 20.00 «РАНЕТКИ»**. Сериал
9.00 Истории в деталях.
10.00 **, 21.00 «КРЕМЛЕВСКИЕ КУРСАНТЫ»**. Сериал
11.00 **«МОЯ ПРЕКРАСНАЯ НЯНЯ»**. Сериал
12.00 **«ЧЕМПИОН»**. Сериал
13.30 **, 18.50, 0.20** «Музыка на канале».
18.30 «Городские истории».
14.00 **«ЛИЗУН И НАСТОЯЩИЕ ОХОТНИКИ ЗА ПРИВИДЕНИЯМИ»**. Мультсериал
14.30 **«КЛУБ «ВИНКС» – ШКОЛА ВОЛШЕБНИЦ»**. Мультсериал
15.00 **«СИЛЬВЕСТР И ТВИТТИ»**. Мультсериал
15.30 **«ЧЕРНЫЙ ПЛАЩ»**. Мультсериал
16.00 **«ХАННА МОНТАНА»**. Сериал
16.30 «Галилео».
17.30 **«КАДЕТСТВО»**. Сериал
22.00 **«РОЗОВАЯ ПАНТЕРА»**. Х/ф (США, 2006 г.) **Режиссер: Ш. Леви. В ролях: К. Кляйн, Б. Ноулз, С. Мартин.** С руки застреленного футбольного тренера исчезает бриллиант, известный как «Розовая пантера». Расследование поручается случайно оказавшемуся на месте преступления недотепе-инспектору Клузо.
23.45 **«ДАЕШЬ МОЛОДЕЖЬ!»** Сериал
0.00 «Советы доктора Борменталя».
0.30 «Слава Богу, ты пришел!»
1.40 **«АНАТОМИЯ СТРАСТИ»**. Сериал
3.30 **«ТАЙНЫ СМОЛВИЛЯ»**. Сериал
5.10 Музыка.

ТНТ Тула

6.00 «Возможности пластической хирургии».
6.55 «Наши песни». Жасмин.
7.00 **, 19.00** «Такси».
7.30 **, 19.30** «Если завтра ремонт».
7.50 **, 19.50** «Фитнес для тебя!»
8.00 «Привет! Пока!»
8.30 «Танцы без правил».
9.30 **«ГУМАНОИДЫ В КОРОЛЕВЕ»**. Сериал. **«Генеральный секретарь».**
10.00 **«ЖЕНСКАЯ ЛИГА»**. Сериал
10.30 **«СЧАСТЛИВЫ ВМЕСТЕ»**. Сериал. **«Заварушка в Старой Чушке»**, ч. 1.
11.00 **«ДИКАЯ СЕМЕЙКА ТОРНБЕРРИ»**, 21-я серия. Мультсериал
11.30 **«ПРИКЛЮЧЕНИЯ ДЖИММИ НЕЙТРОНА, МАЛЬЧИКА-ГЕНИЯ»**, 35-я серия. Мультсериал
12.00 **«НАСТОЯЩИЕ МОНСТРЫ»**, 30-я серия. Мультсериал
12.30 **«КОТОПЕС»**, 26-я серия. Мультсериал
13.00 **«КАК ГОВОРИТ ДЖИНДЖЕР»**, 30-я серия. Мультсериал
13.30 **«СЧАСТЛИВЫ ВМЕСТЕ»**. Сериал. **«Заварушка в Старой Чушке»**, ч. 2.
14.00 «Лови удачу!» интерактивная игра
14.30 «Дом 2. Live».
16.05 **«КУКЛЫ»**. Комедия (США).
18.00 **«СЧАСТЛИВЫ ВМЕСТЕ»**. Сериал. **«Бабье не тонет»**, ч. 1.
18.30 **«УНИВЕР»**, 66-я серия. Сериал
20.00 **«СЧАСТЛИВЫ ВМЕСТЕ»**. Сериал. **«Шаром покати»**.
20.30 **«УНИВЕР»**, 67-я серия. Сериал
21.00 «Дом 2. Город любви».
22.00 **«КРАСАВИЦА И УРОДИНА»**. Комедия (США).
23.40 «Дом 2. После заката».
0.10 «Убойной ночи».
0.45 «Убойная лига».
2.00 **«ЛЕТНИЙ ЛАГЕРЬ»**. Комедия (Франция).
4.00 «Дом 2. Новая любовь!»
4.05 «Необъяснимо, но факт». «Оборотная сторона прогресса».
5.50 **«САША+МАША»**. Сериал

ТВ Центр Тула

6.00 «Настроение».
7.00 «Настроение. Тула».
8.30 **, 11.45, 18.15** «История государства Российского».
8.35 **, 4.10 «ПАРОЛЬ НЕ НУЖЕН»**, 1-я серия. Х/ф
10.00 **«ЧЕРНЫЕ БЕРЕТЫ»**. Х/ф
11.30 **, 14.30, 17.30, 19.50, 20.50, 23.50** «События».
11.50 «Лабиринты любви».
13.40 «Момент истины».
14.45 «Деловая Москва».
15.10 **, 17.50** «Петровка, 38».
15.30 **«ПАРТНЕРЫ ПО ПРЕСТУПЛЕНИЮ»**. Сериал
16.30 «Подводная одиссея команды Кусто». Док. сериал
18.20 Мультфильмы: **«Аргонавты»**, **«Дедушка и внучек»**, **«А вдруг получится!»**
19.00 «События. Тула» с субтитрами.
19.25 «Свое мнение».
19.35 «Встречи».
19.55 «Лицом к городу».
21.10 **«ГЕНЕРАЛЬСКАЯ ВНУЧКА»**, 6-я серия. Сериал (Россия, 2009 г.)

Александр СИГУЕВ

Режиссер: С. Курбанов.

В ролях: И. Апексимова, А. Пороховщиков, Д. Харатьян.

Убит директор развлекательного центра, а рядом с телом оставлен букет цветов. Группа Старковой выясняет, что один из владельцев заведения хотел продать свою долю в бизнесе бывшему депутату.

22.05 «Скандальная жизнь». Тарифы ЖКХ.
22.55 «Тайны французского двора». Док. фильм
0.25 **«ЗАКАЗ»**. Триллер
2.00 «Железный век. Сила и слабость империи». Док. фильм
2.30 **«ПУАРО АГАТЫ КРИСТИ»**. Сериал (Великобритания).
5.20 Мультфильмы: **«Как казаки мушкетерам помогали»**, **«Малыш и Карлсон»**.

Рен ТВ Тула

6.00 **«ВОВОЧКА»**. Сериал
6.30 «Актуальное чтиво».
6.40 **, 11.00** «Час суда».
7.30 **, 13.00** «Званый ужин».
8.30 **, 21.00 «СОЛДАТЫ 3»**. Сериал
9.30 **, 12.30, 16.30, 23.30** «24».
10.00 **, 18.00** «В час пик».
12.00 «Тайны индийских йогов». Док. фильм, ч. 1.
14.00 **«ПОД ПРИЦЕЛОМ»**. Боевик (США, 1996 г.) **Режиссер: Р. Малкехи. В ролях: Д. Лундгрен, Дж. Веллман, К. Данн.** Снайпер на очередном задании встречает бывшую напарницу. Перед лицом опасности они забывают о недоверии и всех прошлых размолвках.
16.00 «Пять историй»: «Боинг 007. Приказано уничтожить».
17.00 **, 20.00 «ЛЮДИ ШПАКА»**. Сериал
19.00 «Выжить в мегаполисе».
19.30 **, 0.00** «Тульская Служба Новостей».
19.40 **, 0.10** «Погода».
19.45 «Экстримальный протокол».
19.55 «Музыка на канале».
22.00 **, 4.35** «Чрезвычайные истории»: «Горные лыжи. Смертельная вертикаль».
23.00 «Вечер с Тиграном Кеосаяном».
0.15 «Нереальная политика».
0.45 **«ЧЕЛОВЕК-АКУЛА»**. Ужасы (США).
2.15 «Звезда покера».
3.05 **«ДАГОН КРОВОЖАДНЫЙ»**. Ужасы (США).
5.20 Ночной музыкальный канал.

Культура

6.30 Канал «Евроньюс».
10.00 **, 19.30, 23.30** «Новости культуры».
10.20 «В главной роли...»
10.40 **, 2.50** Программа передач.
10.50 **«В ГОРОДЕ С.»** Х/ф
12.35 «Живое дерево ремесел».
12.45 «Тем временем».
13.40 «Academia».
14.10 **«РАЗБУДИТЕ МУХИНА»**. Х/ф
15.30 «Дворцовые тайны».
16.00 **«СЕРЕБРЯНЫЙ КОНЬ»**. Мультсериал (Австралия).
16.25 **«ГРОЗОВЫЕ КАМНИ»**, 37-я серия. Сериал
16.50 «Удивительные животные», 2-я серия. Док. сериал.
17.20 «Игорь Моисеев. Я вспоминаю... гастроль длиною в жизнь». Док. фильм
17.50 «Фритьоф Нансен». Док. фильм (Украина).
18.00 **, 2.35** «Дроттингхольм. Остров королев». Док. фильм (Германия).
18.15 «Слыхали ль вы?» Истории из жизни российских музыкантов. А. Даргомыжский. Секретные проекты. «Мобильный для Лубянки».
19.00 «Оправдание Гоголя». «Русской чисто анекдот».
19.50 **«ПРЕСТУПЛЕНИЕ И НАКАЗАНИЕ»**, 1-я серия. Х/ф
20.20 «Кто мы?» «Судьба без почвы и почва без судьбы». Ток-шоу «Апокриф».
22.15 **«СТЕНФОРТЫ, ХОЗЯЕВА ЯЧМЕНЯ»**, 1-я серия. Х/ф
22.45 «Розы для короля. Игорь Северянин». Док. фильм
23.50 «Душа-астраханка». Б. Кустодиев.
1.30
1.55

ТВ-3

6.00 **, 8.30** Мультфильм.
7.00 **«Икс-утки»**. Мультфильм
7.30 **«ШКОДЛИВЫЙ ПЕС»**. Мультсериал
8.00 **«ИНОПЛАНЕТЯНЕ»**. Мультсериал
9.00 **«В ПОИСКАХ ИСТИНЫ»**, 2-я серия. Сериал
10.00 **, 2.00 «БАЯЗЕТ»**, 9-я серия. Сериал
11.00 «Тайные знаки. Его оружие-ложь. Граф Калиостро». Док. фильм
12.00 «Мистика звезд», вып. 14.
13.00 **«МЕДИУМ»**, 57-я серия. Сериал
13.55 **, 21.00** «Затерянные миры». Док. фильм
14.50 «Разрушители мифов», 71-я серия. Док. фильм
15.45 «Упс!»
16.10 **«В ПОИСКАХ ИСТИНЫ»**, 3-я серия. Сериал
17.05 **«ВАВИЛОН 5»**, 30-я серия. Сериал (США).
18.00 **«ЧЕРНАЯ МЕТКА»**, 22-я серия. Сериал
19.00 **«МЕДИУМ»**, 58-я серия. Сериал
20.00 «Тайные знаки. Гражданская вдова Маяковского. Лиля Брик». Док. фильм
22.00 **«ЯРОСТЬ ГРИЗЛИ»**. Х/ф
0.00 **«ЗВЕЗДНЫЕ ВРАТА»**, 35-я серия. Сериал (США – Канада).
1.00 **«ЧЕРНАЯ МЕТКА»**, 21-я серия. Сериал
3.00 **«ИЗ-ПОД ЗЕМЛИ»**. Х/ф (США).
5.00 «Комната страха».

Домашний

6.30 Мультфильмы: **«Как лечить удава»**, **«Ивашка из дворца пионеров»**.
7.00 Домашние сказки.
7.30 **«РОЗОВАЯ ПАНТЕРА»**. Мультсериал
8.00 **, 12.00** Домашняя энциклопедия.
8.30 **, 12.30** ИноСтранная кухня.
9.00 **, 16.00** «Дела семейные».
10.00 **, 17.00** «Скажи, что не так?!»
11.00 **«СИЛЬНОЕ ЛЕКАРСТВО»**. Сериал (США).
13.00 **«ДВА ДНЯ ЧУДЕС»**. Комедия
14.20 Знакомые вещи.
14.50 Цветочные истории.
15.00 **, 1.40** «Городское путешествие».
18.00 **, 20.30 «КТО В ДОМЕ ХОЗЯИН?»** Сериал
18.30 **«ВО ИМЯ ЛЮБВИ»**. Сериал (Бразилия).
19.30 **«ОТЧАЯННЫЕ ДОМОХОЗЯЙКИ»**. Сериал (США).
21.00 **, 5.05 «НЕ РОДИСЬ КРАСИВОЙ»**. Сериал
22.00 **«ОНА НАПИСАЛА УБИЙСТВО»**. Сериал. **«Время умирать»** (США).
23.00 **«МОЯ ЖЕНА МЕНЯ ПРИВОРОЖИЛА»**. Сериал (США).
23.30 **«ПЕРВЫЙ ЭШЕЛОН»**. Киноповесть
2.40 **«НАПЕРЕКОР СУДЬБЕ»**. Сериал (Мексика).
3.30 **«БЕЛИССИМА»**. Сериал (Бразилия).
4.15 **«ТЫ – МОЯ ЖИЗНЬ»**. Сериал (Аргентина).
5.45 Музыка.

Дтв

6.00 **, 2.00** «Клуб детективов». Музыка.
6.55 «Тысяча мелочей».
7.00 **, 7.40, 7.55, 8.10** Мультфильм.
7.30 **, 12.30, 19.00, 0.00** «Состав преступлений».
8.30 **, 14.00, 21.00** «Вне закона».
9.00 **, 16.00 «МОРСКАЯ ПОЛИЦИЯ: СПЕЦОТДЕЛ 5»**. Сериал
9.30 **«ЗОЛОТОЙ ЭШЕЛОН»**. Х/ф (к/ст им. М. Горького, 1959 г.) **Режиссер: И. Гурин. В ролях: В. Шукшин, Е. Добронравова, Х. Лиепиньш.** 1919 год. В Сибири – гражданская война. Генерал Колчак пытается вывезти за границу часть золотого запаса страны. О планах белогвардейцев узнают омские большевики.
10.30 **, 17.00** «Судебные страсти».
13.00 **, 21.30 «БЕЗМОЛВНЫЙ СВИДЕТЕЛЬ 3»**. Сериал
14.30 **, 22.00 «ИЩЕЙКА»**. Сериал
15.00 **, 23.00 «ОХОТА НА АСФАЛЬТЕ»**. Сериал
18.00 **, 1.00 «УЗНАЙ ВРАГА»**. Сериал
18.30 Реалити «Брачное чтиво».
19.30 «Карданный вал+».
20.30 **«ЛАС-ВЕГАС»**. Сериал
0.30 **«АГЕНТСТВО «АЛИБИ»**. Сериал
4.00
5.00

Звезда

6.00 **, 13.15** «Крылья России». Док. сериал
7.00 «Наша игра».
7.40 **, 16.15 «ОШИБКА РЕЗИДЕНТА»**, 2-я серия. Х/ф
9.00 **, 13.00, 16.00, 18.00, 22.00** Новости.
9.15 **«УГОН»**, 8-я серия. Х/ф. **«Тойота» с начинкой».**
10.05 «Век полета. История покорения воздуха человеком». Док. сериал
11.25 **«ОТЦЫ И ДЕДЫ»**. Х/ф
14.15 **, 0.30 «АЛЛО, ВАРШАВА!»** Х/ф
18.30 **«КРИМИНАЛЬНЫЙ КРОССВОРД»**. Сериал. **«Супружеская неверность»** (Австрия).
19.30 **«ПОДСУДИМЫЙ»**. Х/ф («Ленфильм», 1985 г.) **Режиссер: И. Хейфиц. В ролях: М. Жигалов, Р. Быков, Т. Шестакова.** Ветеран войны Антон Скулов выстрелом из охотничьего ружья застрелил молодого парня, забравшегося в его сад. Обвиняемый сразу признал свою вину...
21.15 «Большой репортаж».
22.40 **«УГОН»**, 9-я серия. Х/ф. **«Пончик».**
23.30 **«ЗАКОН МЕРФИ»**, 23-я серия. Сериал (Великобритания).
2.00 **«ВОСТОЧНЫЙ РОМАН»**. Х/ф
3.30 «Ян Арлазоров и Аркадий Райкин» из цикла «Кумиры о кумирах». Док. сериал
4.30 **«НАВАРРО»**. Сериал. **«Коллекционер»** (Франция).

Условные обозначения: 17.30 – фильм, 17.30 – сериал.

Пятый канал

6.00 «Утро на Пятом».
9.30 **, 12.30, 15.30, 18.30, 21.30** «Сейчас».
9.40 «Дельфины. В тихом омуте». Док. фильм
10.45 «Оружие России. Подводная вахта». Док. фильм
11.40 «Моя планета».
13.45 «Ян Флеминг». Док. фильм
14.40 «Герои России. Отвоеванные звезды». Док. фильм
15.50 «Мир природы. Невероятные обитатели глубин». Док. фильм
16.55 **, 18.00, 21.00** «Экстренный вызов 112».
17.00 «Открытая студия».
19.05 «Смерть в снегах». Док. фильм
20.00 «Тихая война Василия Пушкарева». Док. фильм
22.00 «Сейчас о спорте».
22.15 «Герои России. Русский кентавр». Док. фильм, ч. 1.
23.05 **«КРИМИНАЛЬНЫЙ РОМАН»**. Мелодрама (Индия).
1.30 **«АДЕЛА ЕЩЕ НЕ УЖИНАЛА»**. Комедия (Чехия).
3.25 **«ПОД СОЛНЦЕМ САТАНЫ»**. Драма (Франция).
5.00 «Предельная скорость». Док. фильм
5.30 «Пожар!»

Детский канал

0.00 **, 1.40, 3.20, 4.55, 6.00, 7.40, 9.20, 11.55, 13.45, 15.20, 17.00, 17.55, 19.30, 21.25, 22.55** Мультфильм.
0.35 **«ДЕТСТВО НИКИТЫ»**. Х/ф
2.30 **, 8.20, 14.20, 20.25 «НОВЫЕ ПРИКЛЮЧЕНИЯ ЛЭССИ»**. Сериал
3.00 **, 21.00, 8.55, 15.00 «ПРИКЛЮЧЕНИЯ МАЛЕНЬКОЙ РЫБКИ»**. Мультсериал
4.00 **, 22.00** Сказка **«ЛЕГЕНДА ОБ АТЛАНТИДЕ»**.
5.35 **, 23.30, 11.30, 17.30 «ЛЕГЕНДА О СПЯЩЕЙ КРАСАВИЦЕ»**. Мультсериал
6.30 **«НОВЫЕ ПРИКЛЮЧЕНИЯ ДОНИ И МИККИ»**. Х/ф
9.55 **«ТАЙНА «ВОЛЧЬЕЙ ПАСТИ»**. Х/ф
12.30 **, 18.25 «ПРИКЛЮЧЕНИЯ ЭЛЕКТРОНИКА»**. Х/ф
16.00 **«Приключения поросенка Фунтика»**. Мультфильм
16.40 «Рукастики». Картина из сухих листьев.

Бибигон

5.00 **, 10.00, 18.00 «НЕПОХОЖАЯ»**, 2-я серия. Х/ф
6.10 **, 7.55, 11.10, 19.10** Мультфильм.
6.45 **, 11.45, 20.15 «КОРОВА, КОТ И ОКЕАН»**. Мультсериал (Франция).
7.00 **, 8.15** «Зарядка с чемпионом».
7.15 **, 12.00, 20.40 «МАРСУПИЛАМИ»**. Мультсериал «Мастер спорта».
7.40 «Я люблю школу».
8.30 **, 13.35, 23.00** «Нарисованные и100рии».
8.40 **, 13.50, 17.20, 22.45** «Говорим без ошибок».
8.55 **, 15.20, 21.05 «КОАЛЫ НЕ ВИНОВАТЫ»**. Сериал (Австралия).
9.10 **, 19.55 «МОБИ ДИК И ТАЙНА МУ»**. Мультсериал
9.35 **, 15.45** «Академия художеств».
12.25 **, 23.40** «Почемучка».
12.40 **, 23.10** Викторина.
13.10 **, 21.30 «СТАРШЕКЛАССНИКИ 2»**. Сериал
14.00 **, 22.20 «БОЛЬШАЯ ВОЛНА»**. Сериал (Австралия).
14.55 **«СЕРЕБРЯНЫЙ КОНЬ»**. Мультсериал (Австралия).
16.00 **«ГРОЗОВЫЕ КАМНИ»**. Сериал (Австралия).
16.25 **, 0.35** «Знай-ка!» «Русская литература». «Спокойной ночи, малыши!»
16.50
17.30
20.30

Знание

7.55 **, 15.55, 23.55** Программа передач.
8.00 **, 16.00, 0.00** «Вместе веселей».
8.15 **, 16.15, 0.15** «Мастерская добрых дел». «Падение Соломона».
8.30 **, 16.30, 0.30** Алгебра 11 класс. «Прогрессии».
9.15 **, 17.15, 1.15 «Котофей Котофеевич»**. Мультфильм
9.25 **, 17.25, 1.25** Литература 11 класс. «Творчество М.И. Цветаевой 20-х годов».
10.10 **, 18.10, 2.10** «Опасная зона».
10.30 **, 18.30, 2.30 «НАСРЕДДИН В БУХАРЕ»**. Х/ф
11.50 **, 19.50, 3.50 «Соломенный бычок»**. Мультфильм
12.00 **, 20.00, 4.00 «Грибок – теремок»**. Мультфильм
12.10 **, 20.10, 4.10** «Уроки малого предпринимательства». Док. сериал
12.30 **, 20.30, 4.30** «Маркиза» (приложение).
13.30 **, 21.30, 5.30** Телеигра «Идущие вперед».
14.00 **, 22.00, 6.00 «АДМИРАЛ УШАКОВ»**. Х/ф
15.45 **, 23.45, 7.45 «Волк и семеро козлят»**. Мультфильм

TV-1000

4.00 **, 22.00 «МЕМУАРЫ ГЕЙШИ»**. Драма (США).
6.30 **«ГОРБАТАЯ ГОРА»**. Драма (США).
9.00 **«ПУЗЫРЬ»**. Драма (США).
10.30 **«ВЕЛИКОЛЕПНАЯ ЧЕТВЕРКА»**. Комедия (Франция – Германия).
12.00 **«СИНЯЯ МАШИНА»**. Драма (США).
14.00 **«МОЙ ОТЕЦ – МОЙ ГЕРОЙ»**. Драма (Франция).
16.00 **«СЕРЕБРЯНЫЙ ЯСТРЕБ»**. Боевик (Гонконг).
18.00 Муз. комедия **«НЕВЕСТА И ПРЕДРАССУДКИ»**. (Великобритания – США).
20.00 **«ЭКСПЕРИМЕНТ»**. Триллер (Германия, 2000 г.)
Режиссер: О. Гиршбигель. В ролях: М. Эггерт, К. Беркель.
Журналист Тарек узнает о необычном эксперименте: за 4 тысячи марок – две недели в тюрьме в роли заключенных, где будут изучать их поведение под надзором заключенных.
0.30 **«ТАЙНА МИСТЕРА РАЙСА»**. Фантастика (Канада).
2.00 **«БУМ!»** Драма (Великобритания).

Россия спорт

6.00 «Страна спортивная».
6.45 **, 9.00, 13.05, 16.35, 21.35, 1.15** «Вести-Спорт».
7.00 **, 8.15** «Зарядка с чемпионом».
7.15 **«МАРСУПИЛАМИ»**. Мультсериал (Франция).
7.40 «Мастер спорта».
7.55 Мультфильмы.
8.30 «Летопись спорта».
9.10 **, 15.30** «Неделя спорта».
10.15 Регби. «Кубок шести наций». Шотландия – Ирландия.
12.15 «Рыбалка с Радзишевским».
12.30 «Скоростной участок».
13.15 Баскетбол. NBA. «Хьюстон» – «Сан-Антонио».
16.45 Настольный теннис. Чемпионат России. Командное первенство.
18.40 Хоккей. КХЛ. Открытый чемпионат России. 1/4 финала. Прямая трансляция.
21.55 Футбол. Обзор матчей чемпионата Италии.
22.25 Вечер боев М-1. «Красные дьяволы» (Россия) – сборная Финляндии.
23.30 Биатлон. Кубок мира. Индивидуальная гонка. Женщины.
1.25 Биатлон. Кубок мира. Индивидуальная гонка. Мужчины.
3.10 Конькобежный спорт. ЧМ на отдельных дистанциях.

Euro sport

10.30 «Олимпийские игры». Тележурнал
11.00 **, 17.45** Футбол. Кубок УЕФА. 1/8 финала. Первые матчи.
12.00 **, 17.00, 2.30** Футбол. Евроголы. Тележурнал.
12.45 **, 3.15** Вот это да!!!
13.00 Биатлон. Кубок мира в Канаде (Ванкувер). Мужчины. Эстафета.
14.00 **, 18.45, 20.15** Теннис. Турнир WTA в США (Индиан-Уэллс). 1/16 финала.
16.00 Биатлон. Кубок мира в Канаде (Ванкувер). Женщины. Эстафета.
20.00 Футбол. Евроголы. Новости.
21.00 Теннис. Турнир WTA в США (Индиан-Уэллс). 1/8 финала. Прямая трансляция.
22.45 Бокс.
0.30 Теннис. Турнир WTA в США (Индиан-Уэллс). 1/8 финала.
1.30 Ралли. ЧМ. «Ралли Кипра». Обзор.

7 ТВ

5.00 Super-утро.
10.00 – **4.00** 7 новостей.Каждый час.
10.05 **, 19.05** KOTV: классика бокса.
11.05 **, 18.05, 21.05, 0.20** NBA Live!
11.20 **, 16.05, 20.35, 0.05** NHL. Ежедневный обзор.
11.35 Под водой с...
12.05 Мини-футбол. ЧР. Суперлига. Спартак-Щелково – Мытищи.
13.05 Volvo Ocean Race.
13.35 История NHL.
14.05 Классика: NHL (Монреаль v Квебек, 1993 г., 3 игра).
15.05 Wrestling: опасная зона.
15.35 Звезда Автострады.
16.20 Картинг.
16.35 Автоспорт России.
17.05 Racing World.
17.35 Спорт собак.
18.20 Охота в Новом Свете.
18.35 Овердрайв.
20.05 Диалоги о рыбалке.
20.20 Zero Graviti.
21.20 Классика: Премьер-лига.
22.05 Дартс.
23.05 Покер.
0.35 Outrageous and Courageous.
1.05 «Ночной выигрыш».
2.05 **, 3.05** Спортмания.

National Geographic

6.00 **, 13.00** Реальность или фантастика?: Снежный человек.
7.00 **, 14.00** На волосок от смерти: Похороненный заживо.
8.00 Реальность или фантастика?: Код да Винчи.
9.00 Крокодиловые хроники: Проблема в Канкуне.
9.30 Хроники живой природы.
10.00 **, 15.00** Авианосец: Завершение миссии.
11.00 **, 16.00** Расследования авиакатастроф: Угон самолета в Африке.
12.00 Человек-медведь.
17.00 Желтые павианы.
18.00 Крокодиловые хроники: Крокодилы Ямайки.
18.30 Хроники живой природы.
19.00 Рубежи большого строительства: В море.
20.00 Реальность или фантастика?: Круги на полях.
21.00 **, 3.00** Профессия – разрушитель: Мыс Канаверал.
22.00 **, 1.00, 4.00** Труднейший в мире ремонт: Замена гигантской антенны.
23.00 **, 2.00, 5.00** Суперсооружения: Электрический океан.
0.00 Запреты: Еда для экстремалов.

Explorer

7.00 **, 13.00** «Экстремальный проект». Док. сериал (США).
7.30 **, 13.30** «Подопытный кролик». Док. сериал (Канада).
8.00 **, 8.30, 14.00, 14.30** «Эд к вылету готов!» Док. сериал (Канада).
9.00 **, 15.00** «Морские аппараты». Док. сериал (Канада).
10.00 **, 16.00, 22.00** «Элита мирового футбола». Док. фильм (США).
10.30 **, 16.30, 22.30** «Южносиднейская история». Док. сериал (Австралия).
11.00 **, 17.00** «Алькатраз: вызов Скале». Док. фильм (США).
12.00 **, 18.00** «Охота за Кэмденским Потрошителем». Док. фильм (Великобритания).
19.00 «Осторожно – опасность!» Док. сериал (США).
20.00 «Долгий путь». Док. сериал (Великобритания).
21.00 «Секретные материалы НАСА». Док. сериал (США).
23.00 «Туловище в Темзе: в поисках убийцы Адама». Док. фильм (Великобритания).
0.00 «Преступный мир Макинтайра». Док. сериал (Великобритания).

Animal Planet

6.00 Трюкачи, 10-я серия. Действительно большие вещи.
6.25 Американские колымаги: Создание крутняка, ч. 2.
7.20 Из чего это сделано?
8.15 Головоломы, 2-я серия.
9.10 Разрушители легенд.
10.05 Автомастерские: Машина Давида Жинола: Красавица и чудовище, ч. 2.
11.00 Американские колымаги: Создание крутняка, ч. 3.
11.55 Выжить любой ценой: Африканская саванна.
12.50 Грязная работенка.
13.45 Трюкачи, 11-я серия.
14.40 **, 1.00** Действительно большие вещи.
15.05 **, 3.45** Создай мотоцикл: Роланд Сэндз против Джесси Рука.
16.00 **, 4.40** Из чего это сделано?
17.00 **, 2.50** Американский чоппер: Как папа, ч. 2.
18.00 **, 5.05** Разрушители легенд. Грязная работенка.
19.00 **, 1.55** Рожденные в катастрофах: Небоскребы.
20.00 Китайцы творят чудеса: Китайский национальный театр.
21.00 Выжить любой ценой: Болота.
22.00 Головоломы, 3-я серия.
23.00
0.00

Кабельное ТВ

/Дом кино/

4.00, 12.00 «РУССКИЙ ТРАНЗИТ». Сериал **4.50 «ШАНС»**. Комедия **6.15** Кинороман **«ДО СВИДАНИЯ, МАЛЬЧИКИ!» 7.30 «КОЧУЮЩИЙ ФРОНТ»**. Х/ф **9.00 «ОНИ ВСТРЕТИЛИСЬ В ПУТИ»**. Мелодрама **10.25 «СОБСТВЕННОЕ МНЕНИЕ»**. Драма **12.50 «ЕСЛИ БЫ Я БЫЛ НАЧАЛЬНИКОМ...»** Комедия **14.20 «АУКЦИОН»**. Х/ф **15.45 «БОЛЬШАЯ ЗЕМЛЯ»**. Х/ф **17.05 «НЕЖДАННО-НЕГАДАННО»**. Комедия **18.30 «РЕАЛЬНЫЙ ПАПА»**. Х/ф **20.00 «РУССКИЙ ТРАНЗИТ»**. Сериал **20.55 «ВАССА»**. Х/ф **23.05 «ДАЙТЕ ЖАЛОБНУЮ КНИГУ»**. Комедия **0.35 «АДВОКАТ»**. Детектив

/Hallmark/

0.45 «КАСТА ВОИНОВ». Х/ф **2.30 «ОТДЕЛ МОКРЫХ ДЕЛ 2»**. Сериал, ч. 11. **3.20 «ДЕТЕКТИВЫ ПОД СУКНОМ 5»**. Детектив, ч. 4. **4.10 «ОТДЕЛ МОКРЫХ ДЕЛ 2»**. Сериал, ч. 12. **5.00 «ДЕТЕКТИВЫ ПОД СУКНОМ 5»**. Детектив, ч. 5. **6.00, 12.00 «МАКБРАЙД: РЕКВИЕМ»**. Детектив **7.30, 13.45 «ПОСЛЕДНИЕ ДНИ ПЛАНЕТЫ ЗЕМЛЯ»**. Х/ф, ч. 1. **9.15, 17.15 «МИСТЕР КИНГДОМ 2»**. Сериал, ч. 6. **10.15, 15.30 «АЛЬБЕРТ УОКЕР»**. Х/ф **18.15 «ВОЙНА ФОЙЛА»**. Сериал, ч. 1. **20.00 «ДЖОРДАН РАССЛЕДУЕТ 2»**. Сериал, ч. 3. **21.00 «ДОКТОР ХАУС»**. Сериал, ч. 1. **22.00 «УБИЙСТВО НА УМЕ»**. Х/ф **23.45 «ДЕТЕКТИВЫ ПОД СУКНОМ 4»**. Детектив, ч. 1.

/TV XXI/

10.00, 18.00, 2.00 «ЕГО ЗОВУТ САСКУАТЧ». Комедия **11.40, 19.40, 3.40 «ЛЮБОВЬ АРЧИ»**. Комедия **13.20, 21.20, 5.20 «ВСЕГДА ГОВОРИ «ДО СВИДАНИЯ»**. Комедия **15.05, 23.05, 7.05 «ИКОТА»**. Драма **16.25, 0.25, 8.25 «УЖАС АМИТВИЛЛЯ»**. Триллер

/Телеклуб/

20.00, 2.00 «ГОРЫНЫЧ И ВИКТОРИЯ». **21.00, 3.00 «ГОНЧИЕ 2»**. **22.00, 4.00 «ГРАЖДАНИН НАЧАЛЬНИК»**. **23.00, 0.30 «СЕМНАДЦАТЬ МГНОВЕНИЙ ВЕСНЫ»**.

/TDK/

7.00, 10.49, 11.49, 12.49, 13.49, 16.49, 17.49, 18.49, 19.49 «Музыка на канале». **8.05, 15.00** Все лучшее для Вас. **8.35, 11.00, 18.00** Красотка. **9.00** С добрым утром, Любимая! **10.00, 17.00** Истории успеха. **12.00** Наши дети. **13.00, 19.00** Ваш доктор. **14.00, 23.00** Красота и здоровье. **14.31, 23.30 «ГВАДЕЛУПЕ»**. Сериал **16.00** Имею право. **20.00** Зеркало жизни. **21.00** Ваш личный психолог. **22.00** Сексуальная революция.

/Мир/

5.55 Афиша. **6.00, 7.00, 8.00, 9.00, 10.00, 11.00, 12.00, 13.00, 14.00, 15.00, 16.00, 17.00, 18.00, 19.00, 20.00, 21.00, 22.00, 23.00, 0.00, 1.00, 2.00** Новости Содружества. **6.05, 8.05** Содружество live. **6.30** «Лекарство от кризиса». **7.05** «Мир спорта». **7.35** «Удачная покупка». **7.45** «Тик-так». **8.30, 20.30** «Русская версия». **9.05** «Живая история». **10.05, 21.05** «Слово за слово». **11.05 «ПЕРЕКРЕСТОК»**. Сериал **12.05, 19.30 «Я НЕ ВЕРНУСЬ»**. Сериал **13.05 «АМЕРИКАНСКАЯ ТРАГЕДИЯ»**. Х/ф **15.05 «Конек-горбунок»**. Мультфильм **15.30 «ПРИКЛЮЧЕНИЯ СИНДБАДА»**. Сериал **16.20** «Диалог со всем миром». **16.55** «Билет на сегодня». **17.05** «Час суда. Дела семейные». **18.05 «ЛЮБОВЬ КАК ЛЮБОВЬ»**. Сериал **19.20** Акценты. **22.20 «МУЖЧИНЫ НЕ ПЛАЧУТ 2»**. Сериал **23.30** «Театр начинается». **0.15** «Кома – это правда». Док. фильм Профилактика.

/Travel/

6.00 Путешествия по местам виноделия. **6.30** Путешествия по местам виноделия. **8.00** Всемирный путешественник. **9.00** Путеводитель для искателей приключений. **9.30** Жаждущий странник. **10.00** Землепроходцы. **10.30** Далекие берега. **11.00** Авантюристы. **12.00** Путешествие со вкусом. **12.30** Путешествие со вкусом. **13.00** Всемирный путешественник. **14.00** Живописные железные дороги. **14.30** Путеводитель для искателей приключений. **15.00** Жаждущий странник. **15.30** Жаждущий странник. **16.00** Авантюристы. **17.00** Всемирный путешественник. **18.00** Землепроходцы. **18.30** Лыжный мир.**19.00** Вкус Чили. **19.30** Жаждущий странник. **20.00** Всемирный путешественник. **21.00** Еда планеты. **22.00** Путеводитель для искателей приключений. **22.30** Первозданный мир. **23.00** Серфари. **23.30** Путешествия по стране Оз. **0.00** Всемирный путешественник.

/Life/

6.00 «Меценаты России». **6.30** «Живая планета». **6.35** «Мастер снов». Док. фильм **7.00 , 14.50** «Путеводитель». **7.25 , 8.15, 11.15, 13.25, 15.30, 17.25, 21.05, 23.30** Музыка. **7.30 , 9.35, 11.30, 13.30, 15.35, 17.30, 19.35, 21.35, 23.35** «TV-shop». **8.00** «Мой живой журнал». **8.20 , 10.00 «ВЫШЕ РАДУГИ»**. Х/ф **12.00, 21.15** «Изюминка». **12.35** «60-ые. Десятилетие «Beatles». **13.55** «Небо в алмазах». **14.20** «Voodoo». «Рабы отчаяния». **15.15** «Аты-Баты». **16.00 «КОРЕЛЛИ»**. Сериал **16.40** «Дворцы Русского музея». Док. фильм **17.10** «Аты-Баты». **17.55** «Здоровая команда». **18.20** «Повесть временных лет». **18.35** «Таинственные висячие гробницы Китая». Док. фильм **20.00** «Карадаг – жемчужина Крыма». Док. фильм **21.10** «Богатые и знаменитые». **22.00** «Жить – хорошо!» **22.25** «Дух свободы». **22.30** «Отчего и почему». **22.45** Мультфильм. **23.00** «В отрыв!»

/Детский мир/

6.00, 10.00, 14.00 «КОТЕНОК ПО ИМЕНИ ГАВ». Мультсериал, вып. 1. **7.00, 11.00, 15.00** Мультфильмы: **«Сказка о рыбаке и рыбке»**, **«Зарядка для хвоста»**, **«Три зятя»**. **8.00, 12.00, 18.00 «КОШКИ-РОБОТЫ»**. Мультсериал **9.00, 13.00, 19.00 «СПЯЩАЯ КРАСАВИЦА»**. Мультсериал **16.00 «НОВЫЙ ГУЛЛИВЕР»**. Х/ф **17.05 «КОТЕНОК ПО ИМЕНИ ГАВ»**. Мультсериал, вып. 2.

/Euro news/

8.00, 9.00, 10.00, 12.00 Новости, бизнес, обзор прессы. **8.30, 9.30, 10.30, 11.00, 11.30, 12.30** Новости, бизнес, обзор прессы, хай-тек. космос. **13.00, 13.30, 14.00** Новости, спорт, европейцы, парламент. **14.30, 15.00, 15.30, 16.00** Новости, спорт, Rendez-vous, космос, Rendez-vous. **16.30, 18.30, 19.00, 19.30, 20.30** Новости, бизнес, Rendez-vous. **17.00, 17.30, 18.00, 20.00** Новости, европейцы, космос, бизнес, парламент, Rendez-vous, спорт. **21.00, 21.30, 22.00, 23.00, 0.00** Новости и анализ, бизнес. **22.30, 23.30** Новости и анализ, европейцы, спорт, погода, Rendez-vous.

/РБК/

6.00-0.00 Новости. Каждые 30 минут. **6.10, 6.35, 7.15, 7.40, 8.15, 8.40, 9.15, 9.35, 10.15, 11.10, 12.10, 13.10, 14.10, 15.05, 16.10, 17.15, 18.10, 20.10, 23.15** Рынки. **6.20, 7.10, 8.10, 9.10, 10.10, 10.35** Обзор российской прессы. **6.45, 7.35, 8.35, 10.20** Обзор зарубежной прессы. **6.50, 9.20, 17.50** Азбука инвестора. **7.20, 8.20, 14.50, 21.35** Отдых и туризм. **7.50, 8.50, 12.50, 16.20, 18.50, 0.20** Звездная пыль. **9.40, 21.40** Зарубежный бизнес. **10.40** Рынки. **11.20** В фокусе. **12.35, 14.35, 18.35** Новости компаний. **13.35** Сфера интересов. **13.55** Назначения и отставки. **15.20** В фокусе. **16.35** Диалог. **17.35** Рынки. **19.10** Рынки. **19.35, 23.35** Рынки. **20.35** Диалог. **21.00** Интрига дня. **22.00, 0.30** Мир сегодня. **22.35** Сфера интересов. **0.10** Рынки. Профилактика.

/MTV/

6.00 «Стерео утро» с Ваней и Никитой. **9.50, 19.35** Обыск и свидание. **10.15** Звезды на ладони. **10.45, 17.55** Алчные экстремалы. **11.10, 21.00 «СУМАСШЕДШАЯ СЕМЕЙКА»**. Сериал **12.10, 5.00** MTV.ru. **13.00** MTV-Mix. **14.45, 20.00** «Котопес». **15.10, 0.05** News блок. **15.20** Шоу-рум волшебника Джея. **15.45, 1.00** Модельная школа ведьмы Дженис. **16.10, 19.10** Следующий. **16.35** Да здравствует Бэм! **17.00, 20.30** Тачку на прокачку. **17.25, 23.35** Виртуалити. **18.20 «КЛИНИКА»**. Сериал **21.55 «КЛАВА, ДАВАЙ!»** Сериал **22.20 «КЛИНИКА. ПРОДОЛЖЕНИЕ»**. Сериал **23.10** «Южный парк». **0.10** «Секс» с Текилой.

/Муз-тв/

5.00, 9.00, 10.15, 11.15, 23.30 «Муз-ТВ хит». **6.45, 9.45, 10.45** «Наше». **7.15, 12.45, 20.45** Мультфильм. **7.30, 14.30, 19.30 «FM.04»**. Сериал **8.30, 19.15, 22.45** Smesh.no. **8.45, 13.45, 20.30, 0.30** «Самородки». **12.00** «Звезды зажигают». **13.15** «Стилистика». **14.00, 22.15** «Розовый диван». **15.30, 21.15** Улетный Трип. **16.00** «Сбыча мечт!» **19.00, 23.00** PRO-Новости. **21.45, 0.45** «Золото». **23.15** «Игого».

/Mezzo/

7.00, 15.30 Интермеццо. **12.00** Ф. Мендельсон. Концерт для скрипки с оркестром. **12.35** «Феликс Мендельсон: Шедевры классической музыки». Док. фильм **13.05** Концерт из произведений Ф. Мендельсона. **14.45** Иегуди Менухин. Концерт 1947 года. **19.00** Антон Брукнер. Симфония №8. **20.20** «Симфония №8 Антона Брукнера». Док. фильм **20.55** Концерт камерной музыки Антона Брукнера. **22.30** Концерт из произведений Л. ван Бетховена в Бовэ. **23.25** Л. ван Бетховен. Сонаты (А. Демаркетт, М. Дальберто).

среда / 18 марта

Полная версия программы телепередач – всегда на **MySLO.ru**

Первый

5.00 Новости.
5.05 «Доброе утро!»
9.00 Новости.
9.20 «Малахов +».
10.20 «Модный приговор».
11.20 «Контрольная закупка».
12.00 Новости.
12.20 **«АГЕНТ НАЦИОНАЛЬНОЙ БЕЗОПАСНОСТИ»**. Сериал
13.20 «Детективы».
14.00 Другие новости.
14.20 «Понять. Простить».
15.00 Новости.
15.20 **«ОГОНЬ ЛЮБВИ»**. Сериал
16.10 «Давай поженимся!»
17.00 «Федеральный судья».
18.00 Вечерние новости.
18.20 **«СЛЕД»**. Сериал
19.10 «Пусть говорят».
20.00 **«ЖАРКИЙ ЛЕД»**. Сериал
21.00 «Время».
21.30 **«ВОРОТИЛЫ»**. Сериал
22.20 «Я еще не жил». В. Леонтьев.
23.30 Ночные новости.

23.50 **«ИГРА»**. Триллер (США, 1998 г.)

Майкл ДУГЛАС

Режиссер: Д. Финчер.

В ролях: М. Дуглас, Ш. Пенн, Д.К. Ангер.

Преуспевающий финансовый воротила считает, что его хорошо спланированная жизнь вне опасности. Все меняется, когда ему преподносят необычную игру, в которой ставка – его собственная жизнь.

2.10 **«ДЕМЕТРИЙ И ГЛАДИАТОРЫ»**. Х/ф
3.00 Новости.
3.05 **«ДЕМЕТРИЙ И ГЛАДИАТОРЫ»**. Х/ф
3.40 **«ПРОПАВШАЯ»**. Сериал
4.20 «Детективы».

Россия
Тула

5.00 «Доброе утро, Россия!»
7.07 **, 7.35, 8.05, 8.30** «Местное время. Вести – Тула».
8.55 «Академик Исаак Халатников: совершенно не секретно».
9.50 **«ЛЕДИ БОСС»**. Сериал
10.45 «Вести. Дежурная часть».
11.00 «Вести».
11.30 «Местное время. Вести – Тула».
11.50 **«Три толстяка»**. Мультфильм
12.30 **«МАРШ ТУРЕЦКОГО»**. Сериал
14.00 «Вести».
14.20 «Местное время. Вести – Тула».
14.40 **«КОЛДОВСКАЯ ЛЮБОВЬ»**. Сериал
15.35 «Суд идет».
16.30 «Кулагин и партнеры».
17.00 «Вести».
17.20 «Местное время. Вести – Тула».
17.45 «Вести. Дежурная часть».
18.00 **«ОДНАЖДЫ БУДЕТ ЛЮБОВЬ»**. Сериал
19.00 **«КАРМЕЛИТА. ЦЫГАНСКАЯ СТРАСТЬ»**. Сериал
20.00 «Вести».
20.25 «Местное время. Вести – Тула».
20.45 «Спокойной ночи, малыши!»
21.00 **«ДОЯРКА ИЗ ХАЦАПЕТОВКИ. ВЫЗОВ СУДЬБЕ»**. Сериал
22.50 «Призрак черной смерти».
23.50 «Вести +».
0.10 **«В ГОРОДЕ СОЧИ ТЕМНЫЕ НОЧИ»**. Х/ф (Россия, 1989 г.)
Режиссер: В. Пичул.
В ролях: А. Жарков, Н. Негода, А. Миронов.
1989 год. Простейшая и фундаментальная закономерность времени: страх пустоты – ужас больших пространств – вытесняется иллюзией заполнения, замещения.
2.30 **«ЗАКОН И ПОРЯДОК»**. Сериал (США).
3.15 **«ПРАВОСУДИЕ»**. Сериал (США).
4.00 «Академик Исаак Халатников: совершенно не секретно».

НТВ

6.00 «Сегодня утром».
9.05 **«СКОРАЯ ПОМОЩЬ»**. Сериал (США).
10.00 «Сегодня».
10.25 «Особо опасен!»
11.00 **«СЕКРЕТНЫЕ ПОРУЧЕНИЯ»**. Сериал
12.00 «Суд присяжных».
13.00 «Сегодня».
13.30 **«СЫЩИКИ»**. Сериал
15.30 «Чрезвычайное происшествие».
16.00 «Сегодня».
16.30 **«ЛИТЕЙНЫЙ, 4»**. Сериал
18.30 «Чрезвычайное происшествие».
19.00 «Сегодня».
19.40 **«МОРСКИЕ ДЬЯВОЛЫ 3»**. Сериал
21.40 «И снова здравствуйте!»
22.40 «Ты не поверишь!»
23.00 «Сегодня».

23.25 **«СОЛО ДЛЯ ПИСТОЛЕТА С ОРКЕСТРОМ»**. Сериал

Юрий КОВАЛЕВ

Режиссер: Д. Тюрин.

В ролях: С. Перегудов, Ю. Рудина, А. Астраханцев.

Митя и Шумова приезжают в Поленово и расспрашивают жителей деревни о доме, в котором произошел пожар. Жена местного алкаша рассказывает, что в этом доме происходили странные вещи.

0.20 «Борьба за собственность».
0.55 «Суд присяжных».
1.55 **«ТУГАЯ ПЕТЛЯ»**. Х/ф (США).
3.55 **«РИМ»**. Сериал
4.50 **«ДЕВЯТЬ МЕСЯЦЕВ ИЗ ЖИЗНИ»**. Сериал (США).
5.10 **«ВСЕ ВКЛЮЧЕНО»**. Сериал

СТС
Тула

6.00 **«ЛЮДИ ИКС»**. Мультсериал
6.55 **, 13.00 «СМЕШАРИКИ»**. Мультсериал
7.00 **«ПРИКЛЮЧЕНИЯ ВУДИ И ЕГО ДРУЗЕЙ»**. Мультсериал
7.30 **, 9.30, 17.00, 19.00 «ПАПИНЫ ДОЧКИ»**. Сериал
8.00 **, 20.00 «РАНЕТКИ»**. Сериал
9.00 **, 18.30, 0.00** «Городские истории».
9.20 **, 13.50, 18.50, 0.20** «Музыка на канале».
10.00 **, 21.00 «КРЕМЛЕВСКИЕ КУРСАНТЫ»**. Сериал
11.00 **«МОЯ ПРЕКРАСНАЯ НЯНЯ»**. Сериал
12.00 **«ЧЕМПИОН»**. Сериал
13.30 «Советы доктора Борменталя».
14.00 **«ЛИЗУН И НАСТОЯЩИЕ ОХОТНИКИ ЗА ПРИВИДЕНИЯМИ»**. Мультсериал
14.30 **«КЛУБ «ВИНКС» – ШКОЛА ВОЛШЕБНИЦ»**. Мультсериал
15.00 **«СИЛЬВЕСТР И ТВИТТИ»**. Мультсериал
15.30 **«ЧЕРНЫЙ ПЛАЩ»**. Мультсериал
16.00 **«ХАННА МОНТАНА»**. Сериал
16.30 «Галилео».
17.30 **«КАДЕТСТВО»**. Сериал
22.00 **«НАЦИОНАЛЬНАЯ БЕЗОПАСНОСТЬ»**. Х/ф (США, 2003 г.)
Режиссер: Д. Дуган.
В ролях: М. Лоуренс, С. Зан, К. Фиори.
Быть офицером службы «Национальной безопасности» означает быть неудачником. Эрл очутился там за систематическое нарушение дисциплины – его сочли недостойным носить звание полицейского...
23.40 **«ДАЕШЬ МОЛОДЕЖЬ!»** Сериал
0.30 «Слава Богу, ты пришел!»
1.45 **«АНАТОМИЯ СТРАСТИ»**. Сериал
3.35 **«ТАЙНЫ СМОЛВИЛЯ»**. Сериал
5.10 Музыка.

ТНТ
Тула

6.00 «Возможности пластической хирургии».
6.55 «Наши песни». Жасмин.
7.00 **, 19.00** «Такси».
7.30 «Крутящий момент». Автомобильная программа
7.50 **, 19.50** «Фитнес для тебя!»
8.00 «Привет! Пока!»
8.30 «Танцы без правил».
9.30 **«ГУМАНОИДЫ В КОРОЛЕВЕ»**. Сериал. **«У любви как у пташки крылья»**.
10.00 **«ЖЕНСКАЯ ЛИГА»**. Сериал
10.30 **«СЧАСТЛИВЫ ВМЕСТЕ»**. Сериал. **«Бабье не тонет»**, ч. 1.
11.00 **«ДИКАЯ СЕМЕЙКА ТОРНБЕРРИ»**, 22-я серия. Мультсериал
11.30 **«ПРИКЛЮЧЕНИЯ ДЖИММИ НЕЙТРОНА, МАЛЬЧИКА-ГЕНИЯ»**, 36-я серия. Мультсериал
12.00 **«НАСТОЯЩИЕ МОНСТРЫ»**, 31-я серия. Мультсериал
12.30 **«КОТОПЕС»**, 27-я серия. Мультсериал
13.00 **«КАК ГОВОРИТ ДЖИНДЖЕР»**, 31-я серия. Мультсериал
13.30 **«СЧАСТЛИВЫ ВМЕСТЕ»**. Сериал. **«Шаром покати»**.
14.00 «Лови удачу!» интерактивная игра
14.30 «Дом 2. Live».
16.15 **«КРАСАВИЦА И УРОДИНА»**. Мелодрама (США).
18.00 **«СЧАСТЛИВЫ ВМЕСТЕ»**. Сериал. **«Бабье не тонет»**, ч. 2.
18.30 **«УНИВЕР»**, 67-я серия. Сериал
19.30 «Тула. Инструкция по применению».
20.00 **«СЧАСТЛИВЫ ВМЕСТЕ»**. Сериал. **«Путь к аттестату лежит через желудок»**.
20.30 **«УНИВЕР»**, 68-я серия. Сериал
21.00 «Дом 2. Город любви».
22.00 **«УДАЧИ, ЧАК!»** Комедия (Канада – США).
23.55 «Дом 2. После заката».
0.25 «Убойной ночи».
1.00 «Убойная лига».
2.10 **«ШАЙБУ! ШАЙБУ!»** Мелодрама (США).
3.55 «Дом 2. Новая любовь!»
4.50 «Необъяснимо, но факт». «Зоны риска».
5.45 **«САША+МАША»**. Сериал

ТВ Центр
Тула

6.00 «Настроение».
7.00 «Настроение. Тула».
8.30 **, 11.45, 18.15** «История государства Российского».
8.35 **, 3.40 «ПАРОЛЬ НЕ НУЖЕН»**, 2-я серия. Х/ф
10.25 Мультфильмы: **«Высокая горка»**, **«Каникулы Бонифация»**.
11.10 **, 15.10, 17.50** «Петровка, 38».
11.30 **, 14.30, 17.30, 19.50, 20.30, 23.45** «События».
11.50 **«ВСЕ БУДЕТ ХОРОШО»**. Х/ф
13.55 «Московские профи». Фотографы.
14.45 «Резонанс».
15.30 **«ПАРТНЕРЫ ПО ПРЕСТУПЛЕНИЮ»**. Сериал
16.30 «Подводная одиссея команды Кусто». Док. сериал
18.20 Мультфильмы: **«Дюймовочка»**, **«Веселый огород»**.
19.00 «События. Тула» с субтитрами.
19.25 «Свое мнение».
19.35 «Экономическая среда».
19.55 **«БЕГИ, СЕРЕГА, БЕГИ!»**. Сериал, ч. 1.

21.05 **«ГЕНЕРАЛЬСКАЯ ВНУЧКА»**, 7-я серия. Сериал (Россия, 2009 г.)

Александр РЕЗАЛИН

Режиссер: С. Курбанов.

В ролях: И. Апексимова, А. Пороховщиков, Д. Харатьян.

У себя в квартире убита девушка, украден ее ноутбук. Сотрудники группы Старковой находят шприц со следами крови. Отчим убитой сообщает, что ее брат – наркоман, на него и падает подозрение.

22.00 «Бомба как аргумент в политике». Док. фильм
22.50 «Дело принципа». Обеспечить безопасность.
0.20 «Поет Валерий Леонтьев».
1.25 **«ДОРОГА»**. Х/ф
3.10 «Начало века. Гибель империи». Док. фильм

Рен ТВ
Тула

6.00 **«ВОВОЧКА»**. Сериал
6.30 «Актуальное чтиво».
6.40 **, 11.00** «Час суда».
7.30 **, 13.00** «Званый ужин».
8.30 **, 21.00 «СОЛДАТЫ 3»**. Сериал
9.30 **, 12.30, 16.30, 23.30** «24».
10.00 **, 18.00** «В час пик».
12.00 «Советы доктора Борменталя».
12.20, 14.00 **19.55** «Музыка на канале». **«ПОСЛЕДНИЙ ДЕСАНТ»**. Боевик (Великобритания, 2005 г.)
Режиссер: К. Тиг. В ролях: Б. Зэйн, К. Роден, М. Мэдсен.
1944 год. Черчилль и британское командование разрабатывают план по переброске в оккупированную Голландию самого большого в истории воздушного десанта.
16.00 «Пять историй»: «Киноистории. «Самая обаятельная и привлекательная».
17.00 **, 20.00 «ЛЮДИ ШПАКА»**. Сериал
19.00 «Выжить в мегаполисе».
19.30 **, 0.00** «Тульская Служба Новостей».
19.40 **, 0.10** «Погода».
19.45 «Экстримальный протокол».
22.00 **, 4.15** «Киллер в погонах». Док. фильм
23.00 «Вечер с Тиграном Кеосаяном».
0.15 **«ЧЕЛОВЕК-ЛИЧИНКА»**. Ужасы (США).
2.00 «Звезда покера».
2.50 **«АРАХНИД»**. Х/ф (США).
5.05 «Тайны индийских йогов». Док. фильм, ч. 1.
5.25 Ночной музыкальный канал.

Культура

6.30 Канал «Евроньюс».
10.00 **, 19.30, 23.30** «Новости культуры».
10.20 «В главной роли...»
10.40 **, 1.50, 2.50** Программа передач.
10.50 **«ДАМСКОЕ ТАНГО»**. Х/ф
12.20 «Живое дерево ремесел».
12.30 165 лет со дня рождения композитора. «Николай Римский-Корсаков». Ток-шоу «Апокриф».
13.10 «Век русского музея».
13.50 **«ПОД СТУК КОЛЕС»**. Х/ф
14.20 «Петербург: время и место».
15.30 **«СЕРЕБРЯНЫЙ КОНЬ»**. Мультсериал (Австралия).
16.00 **«ГРОЗОВЫЕ КАМНИ»**, 38-я серия. Сериал
16.25 «Удивительные животные», 3-я серия. Док. сериал
16.50 «Игорь Моисеев. Я вспоминаю... гастроль длиною в жизнь». Док. фильм
17.20 «Диоклетиан». Док. фильм
17.50 «Собрание исполнений». Концерт лауреата премии им. Д. Шостаковича Ефима Бронфмана.
18.00 «Секретные проекты». «Оправдание Гоголя». «Пророку нет славы в отчизне».
19.00 **«ПРЕСТУПЛЕНИЕ И НАКАЗАНИЕ»**, 2-я серия. Х/ф
19.50 135 лет со дня рождения Николая Бердяева. «Я лишь бунтарь, искатель истины и правды».
20.20 «Цвет времени». Альманах по истории искусств.
20.05 **«СТЕНФОРТЫ, ХОЗЯЕВА ЯЧМЕНЯ»**, 2-я серия. Х/ф
22.45 «Николай Римский-Корсаков».
23.50
1.55

ТВ-3

6.00 **, 8.30** Мультфильм.
7.00 **«Икс-утки»**. Мультфильм
7.30 **«ШКОДЛИВЫЙ ПЕС»**. Мультсериал
8.00 **«Шаман Кинг»**. Мультфильм
9.00 **«В ПОИСКАХ ИСТИНЫ»**, 3-я серия. Сериал
10.00 **, 2.00 «БАЯЗЕТ»**, 10-я серия. Сериал
11.00 «Тайные знаки. Гражданская вдова Маяковского. Лиля Брик». Док. фильм
12.00 «Мистика звезд», вып. 15.
13.00 **«МЕДИУМ»**, 58-я серия. Сериал
13.55 **, 21.00** «Затерянные миры». Док. фильм
14.50 «Разрушители мифов», 72-я серия. Док. фильм
15.45 «Упс!»
16.10 **«В ПОИСКАХ ИСТИНЫ»**, 4-я серия. Сериал
17.05 **«ВАВИЛОН 5»**, 31-я серия. Сериал (США).
18.00 **«ЧЕРНАЯ МЕТКА»**, 23-я серия. Сериал
19.00 **«МЕДИУМ»**, 59-я серия. Сериал
20.00 «Тайные знаки. Судьбу можно изменить. Астрология агента советской разведки». Док. фильм
22.00 **«ГЕНЕТИЧЕСКАЯ ОСОБЬ»**. Х/ф (Канада).
0.00 **«ЗВЕЗДНЫЕ ВРАТА»**, 36-я серия. Сериал (США – Канада).
1.00 **«ЧЕРНАЯ МЕТКА»**, 22-я серия. Сериал
3.00 **«ЯРОСТЬ ГРИЗЛИ»**. Х/ф
5.00 «Комната страха».

Домашний

6.30 Мультфильмы: **«Завтра будет завтра»**, **«Жил-был пес»**.
7.00 Домашние сказки.
7.30 **«РОЗОВАЯ ПАНТЕРА»**. Мультсериал
8.00 **, 12.00** Домашняя энциклопедия.
8.30 **, 12.30** Спросите повара.
9.00 **, 16.00** «Дела семейные».
10.00 **, 17.00** «Скажи, что не так?!»
11.00 **«СИЛЬНОЕ ЛЕКАРСТВО»**. Сериал (США).
13.00 **«ОГНЕННЫЕ ВЕРСТЫ»**. Х/ф
14.45 Улицы мира.
15.00 **, 1.15** Декоративные страсти.
15.30 **, 1.45** Женская форма.
18.00 **, 20.30 «КТО В ДОМЕ ХОЗЯИН?»** Сериал
18.30 **«ВО ИМЯ ЛЮБВИ»**. Сериал (Бразилия).
19.30 **«ОТЧАЯННЫЕ ДОМОХОЗЯЙКИ»**. Сериал (США).
21.00 **, 4.40 «НЕ РОДИСЬ КРАСИВОЙ»**. Сериал
22.00 **«ОНА НАПИСАЛА УБИЙСТВО»**. Сериал. **«Смертельная игра»** (США).
23.00 **«МОЯ ЖЕНА МЕНЯ ПРИВОРОЖИЛА»**. Сериал (США).
23.30 **«КОГДА Я СТАНУ ВЕЛИКАНОМ»**. Мелодрама
2.15 **«НАПЕРЕКОР СУДЬБЕ»**. Сериал (Мексика).
3.05 **«БЕЛИССИМА»**. Сериал (Бразилия).
3.50 **«ТЫ – МОЯ ЖИЗНЬ»**. Сериал (Аргентина).
5.25 Музыка.

Дтв

6.00 **, 2.00** «Клуб детективов».
6.55 Музыка.
7.00 «Тысяча мелочей».
7.30 **, 7.40, 7.55, 8.10** Мультфильм.
8.30 **, 12.30, 19.00, 0.00** «Состав преступлений».
9.00 **, 14.00, 21.00** «Вне закона».
9.30 **, 16.00 «МОРСКАЯ ПОЛИЦИЯ: СПЕЦОТДЕЛ 5»**. Сериал
10.30 **«СЛУЧАЙ В ТАЙГЕ»**. Х/ф (к/ст им. М. Горького, 1953 г.)
Режиссеры: Ю. Егоров, Ю. Победоносцев.
В ролях: Р. Шорохова, Б. Битюков, А. Антонов.
В сибирское промысловое хозяйство из Москвы едет молодой ученый Андрей с новым методом разведения соболя. Но Андрей не может найти общий язык с лучшим охотником района Федором.
13.00 **, 17.00** «Судебные страсти».
14.30 **, 21.30 «БЕЗМОЛВНЫЙ СВИДЕТЕЛЬ 3»**. Сериал
15.00 **, 22.00 «ИЩЕЙКА»**. Сериал
18.00 **, 23.00 «ОХОТА НА АСФАЛЬТЕ»**. Сериал
19.30 **, 1.00 «УЗНАЙ ВРАГА»**. Сериал
20.30 Реалити «Брачное чтиво».
0.30 «Карданный вал+».
4.00 **«ЛАС-ВЕГАС»**. Сериал
5.00 **«АГЕНТСТВО «АЛИБИ»**. Сериал

Звезда

6.00 **, 13.15** «Крылья России». Док. сериал
7.25 **, 16.15 «СУДЬБА РЕЗИДЕНТА»**, ч. 1. **«С открытыми картами»**. Х/ф
9.00 **, 13.00, 16.00, 18.00, 22.00** Новости.
9.15 **«УГОН»**, 9-я серия. Х/ф. **«Пончик»**.
10.05 «Большой репортаж».
11.15 **«ПОДСУДИМЫЙ»**. Х/ф
14.15 **, 0.30 «НА ПОЛПУТИ В ПАРИЖ»**. Х/ф
15.30 «Курс личности».
18.30 **«КРИМИНАЛЬНЫЙ КРОССВОРД»**. Сериал. **«Авария»** (Австрия).
19.30 **«ПРЕФЕРАНС ПО ПЯТНИЦАМ»**. Х/ф («Ленфильм», 1984 г.)
Режиссер: И. Шешуков.
В ролях: А. Смирнов, Е. Васильева, К. Лавров.
Смерть отца для Алексея была неожиданностью. Занявшись расследованием, он узнает, что отец и его друзья были партнерами по незаконным торговым операциям.
21.15 «Следственный лабиринт». Док. сериал
22.40 **«УГОН»**, 10-я серия. Х/ф. **«Стрекоза»**.
23.30 **«ЗАКОН МЕРФИ»**, 24-я серия. Сериал (Великобритания).
1.55 **«НЕТ ЧУЖОЙ ЗЕМЛИ»**. Х/ф
4.35 **«НАВАРРО»**. Сериал. **«Рабовладельцы»** (Франция).

Условные обозначения: 17.30 – фильм, 17.30 – сериал.

Пятый канал

6.00 «Утро на Пятом».
9.30 **, 12.30, 15.30, 18.30, 21.30** «Сейчас».
9.40 «Зубастые титаны». Док. фильм
10.45 «Тихая война Василия Пушкарева». Док. фильм
11.40 «Моя планета».
13.35 «Пабло Эскобар. Ужас Колумбии». Док. фильм
14.40 «Герои России. Русский кентавр». Док. фильм, ч. 1.
15.50 «Мир природы. Страна бегемотов». Док. фильм
16.55 **, 18.00, 21.00** «Экстренный вызов 112».
17.00 «Открытая студия».
19.05 «Грязные секреты подземных вод». Док. фильм
20.00 «Вольф Мессинг. Первый советский экстрасенс». Док. фильм
22.00 «Сейчас о спорте».
22.15 «Герои России. Русский кентавр». Док. фильм, ч. 2.
23.05 **«ИСЧЕЗНОВЕНИЕ КЕВИНА ДЖОНСОНА»**. Х/ф (США – Великобритания).
1.05 **«СПИСОК ПРИГОВОРЕННЫХ»**. Драма (США).
2.40 **«БЕЗРАБОТНЫЙ ИЗ КЛОШМЕРЛЯ»**. Комедия (Франция).
4.15 **«БЕРСЕРК»**. Триллер (Великобритания).

Детский канал

0.00 **, 1.45, 3.20, 5.55, 7.45, 9.20, 11.00, 11.55, 13.30, 15.20, 16.45, 19.55, 21.15** Мультфильм.
0.40 **«НОВЫЕ ПРИКЛЮЧЕНИЯ ДОНИ И МИККИ»**. Х/ф
2.25 **, 8.20, 14.15, 20.25 «НОВЫЕ ПРИКЛЮЧЕНИЯ ЛЭССИ»**. Сериал
3.00 **, 20.55, 9.00, 14.55 «ПРИКЛЮЧЕНИЯ МАЛЕНЬКОЙ РЫБКИ»**. Мультсериал
3.55 **, 21.55 «ТАЙНА «ВОЛЧЬЕЙ ПАСТИ»**. Х/ф
5.30 **, 23.30, 11.30, 17.30 «ЛЕГЕНДА О СПЯЩЕЙ КРАСАВИЦЕ»**. Мультсериал
6.30 **, 12.25, 18.50 «ПРИКЛЮЧЕНИЯ ЭЛЕКТРОНИКА»**. Х/ф
10.00 **«Приключения поросенка Фунтика»**. Мультфильм
10.40 «Рукастики». Картина из сухих листьев.
16.00 **«География для самых маленьких»**. Мультфильм
17.55 **«НЕЗНАЙКА В СОЛНЕЧНОМ ГОРОДЕ»**. Мультсериал

Бибигон

5.00 **, 10.00, 18.00 «СИЛЬНАЯ ЛИЧНОСТЬ ИЗ 2 «А»**. Х/ф
6.05 **, 7.55, 11.05, 19.05** Мультфильмы.
6.45 **, 11.45, 20.15 «КОРОВА, КОТ И ОКЕАН»**. Мультсериал (Франция).
7.00 **, 8.15** «Зарядка с чемпионом».
7.15 **, 12.00, 20.40 «МАРСУПИЛАМИ»**. Мультсериал
7.40 «Мастер спорта».
8.30 «Я люблю школу».
8.40 **, 13.35, 23.00** «Нарисованные и100рии».
8.55 **, 13.50, 17.20, 22.45** «Говорим без ошибок».
9.10 **, 15.20, 21.05 «КОАЛЫ НЕ ВИНОВАТЫ»**. Сериал
9.35 **, 19.55 «МОБИ ДИК И ТАЙНА МУ»**. Мультсериал
12.25 **, 15.45** «Академия художеств».
12.40 **, 23.40** «Забавная наука».
13.10 **, 23.10** Викторина «Игра воображения».
14.00 **, 21.30 «СТАРШЕКЛАССНИКИ 2»**. Сериал
14.55 **, 22.20 «БОЛЬШАЯ ВОЛНА»**. Сериал (Австралия).
16.00 **«СЕРЕБРЯНЫЙ КОНЬ»**. Мультсериал (Австралия).
16.25 **«ГРОЗОВЫЕ КАМНИ»**. Сериал (Австралия).
16.50 **, 0.35** «Знай-ка!»
17.30 «История России».
20.30 «Спокойной ночи, малыши!»

Знание

7.55 **, 15.55, 23.55** Программа передач.
8.00 **, 16.00, 0.00** «Вместе веселей».
8.15 **, 16.15, 0.15** «Мастерская добрых дел». «Обман Гиезия».
8.30 **, 16.30, 0.30** Алгебра 10 класс. «Исследование кубической параболы».
9.15 **, 17.15, 1.15 «Таежная сказка»**. Мультфильм
9.25 **, 17.25, 1.25** Литература 10 класс. «Лев Толстой «Военные рассказы», ч. 1.
10.10 **, 18.10, 2.10** «Опасная зона».
10.30 **, 18.30, 2.30 «АЭРОГРАД»**. Х/ф
11.50 **, 19.50, 3.50 «Чемпион»**. Мультфильм
12.00 **, 20.00, 4.00 «Знакомые картинки»**. Мультфильм
12.10 **, 20.10, 4.10** «Уроки малого предпринимательства». Док. сериал
12.30 **, 20.30, 4.30** «Вначале было слово». «Жанры в литературе и в устной речи».
13.30 **, 21.30, 5.30** «Педсовет».
13.45 **, 21.45, 5.45** «Кинолекторий с Кириллом Столяровым».
14.00 **, 22.00, 6.00 «ЧАПАЕВ»**. Х/ф
15.30 **, 23.30, 7.30 «Братья Лю»**. Мультфильм

TV-1000

4.00 **, 22.00 «ДНЕВНИКИ МОТОЦИКЛИСТА»**. Драма (Аргентина – США).
6.00 **«ЭКСПЕРИМЕНТ»**. Триллер (Германия).
8.00 **«МОЙ ОТЕЦ – МОЙ ГЕРОЙ»**. Драма (Франция).
10.00 **«СЕРЕБРЯНЫЙ ЯСТРЕБ»**. Боевик (Гонконг).
12.00 Муз. комедия **«НЕВЕСТА И ПРЕДРАССУДКИ»** (Великобритания – США).
14.00 **«СИРОТЫ»**. Трагикомедия (Великобритания).
16.00 «Двойная порция». Док. фильм
18.00 **«КЛЮЧИ ОТ ДОМА»**. Драма (Италия – Франция).
20.00 **«ПОСЛЕДНИЙ ПОЦЕЛУЙ»**. Комедия (США, 2006 г.)
В ролях: З. Брафф, Дж. Бэрретт, К. Аффлек.
Архитектор Майкл помолвлен с беременной Дженной и имеет несколько хороших друзей. Хотя ему должно житься хорошо, он чувствует, что испытывает «кризис», приближаясь к тридцатилетию.
0.10 **«БУМ!»** Драма (Великобритания).
2.00 **«ВИРТУОЗ»**. Триллер (США).

Россия спорт

4.55 Настольный теннис. Чемпионат России. Командное первенство.
6.45 **, 9.00, 13.00, 17.05, 22.05, 0.25** «Вести-Спорт».
7.00 **, 8.15** «Зарядка с чемпионом».
7.15 **«МАРСУПИЛАМИ»**. Мультсериал (Франция).
7.40 «Мастер спорта».
7.55 Мультфильмы.
8.30 «Скоростной участок».
9.10 Футбол. Чемпионат Италии. «Интер» – «Фиорентина».
11.05 Регби. «Кубок шести наций». Англия – Франция.
13.10 «Путь Дракона».
13.35 Биатлон. Кубок мира. Спринт.
17.15 Настольный теннис. Чемпионат России. Личное первенство.
18.40 Биатлон. Кубок мира. Эстафета.
22.25 Футбол. Кубок УЕФА. 1/8 финала. «Сент-Этьен» (Франция) – «Вердер» (Германия).
0.35 Футбол. Кубок УЕФА. 1/8 финала. «Аякс» (Нидерланды) – «Марсель» (Франция).
2.30 Конькобежный спорт. ЧМ на отдельных дистанциях.
4.45 «Летопись спорта».

Euro sport

10.30 Вот это да!!!
10.45 Экстремальныйй спорт – Молодежная зона.
11.00 Ралли. ЧМ. «Ралли Кипра». Обзор.
12.00 **, 16.00, 20.00** Футбол. Кубок УЕФА. 1/8 финала. Первые матчи.
13.00 Прыжки на лыжах с трамплина. Кубок мира в Норвегии (Викерсунд). HS 207.
14.00 **, 19.15** Теннис. Турнир WTA в США. 1/8 финала.
17.00 Лыжное двоеборье. Кубок мира в Норвегии (Викерсунд). Гонка по системе Гундерсена.
17.45 Лыжные гонки. Кубок мира в Швеции (Стокгольм). Женщины/мужчины. Спринт классическим стилем.
20.15 Теннис. Турнир WTA в США (Индиан-Уэллс). 1/8 финала.
21.00 Теннис. Турнир WTA в США (Индиан-Уэллс). 1/4 финала.
22.45 «Олимпийские игры». Тележурнал
23.15 **, 0.40** Избранное по средам.
23.20 Новости конного спорта.
23.25 Гольф. ЧМ.
0.25 Гольф-клуб. Новости гольфа.

7 ТВ

5.00 Super-утро.
10.00 **– 4.00** 7 новостей.Каждый час.
10.05 KOTV: классика бокса.
11.05 **, 18.05, 21.05, 0.20** NBA Live!
11.20 **, 16.05, 20.35, 0.05** NHL. Ежедневный обзор.
11.35 Game Sport.
12.05 **, 20.05** Диалоги о рыбалке.
12.20 Основной инстинкт.
12.35 Овердрайв.
13.05 Бега и скачки.
13.35 История NHL.
14.05 Классика: NHL (Монреаль v Квебек, 1993 г., 5 игра).
15.05 Экстрим: начало века.
15.35 Море дайвинга.
16.20 Motor World.
17.05 Football League Show.
17.35 Настольный футбол.
18.20 FIBA.
19.05 NBA 360.
20.20 Zero Graviti.
21.20 Классика: Премьер-лига.
22.05 Дартс.
23.05 Покер.
0.35 **, 4.15** Outrageous and Courageous.
1.05 «Ночной выигрыш».
2.05 **, 3.05** Спортмания.
4.05 Только не это!
4.30 Веселые старты.

National Geographic

6.00 **, 13.00** Реальность или фантастика?: Круги на полях.
7.00 **, 14.00** Профессия – разрушитель: Мыс Канаверал.
8.00 Реальность или фантастика?: Снежный человек.
9.00 Крокодиловые хроники: Крокодилы Ямайки.
9.30 Хроники живой природы.
10.00 **, 15.00** Труднейший в мире ремонт: Замена гигантской антенны.
11.00 **, 16.00** Суперсооружения: Электрический океан.
12.00 Американский бизон: борьба за возвращение.
17.00 Разбойники Селуса.
18.00 Крокодиловые хроники: Академия рептилий.
18.30 Хроники живой природы.
19.00 Профессия – разрушитель: Казино Лас-Вегаса.
20.00 Реальность или фантастика?: Ребенок-маугли.
21.00 **, 3.00** Секреты Библии: Соперники Иисуса.
22.00 **, 1.00, 4.00** Загадки Библии: Тайна рукописей Мертвого моря.
23.00 **, 2.00, 5.00** Загадки истории: Семья Романовых.
0.00 Запреты: Неприглядная работа.

Explorer

7.00 **, 13.00** «Осторожно – опасность!» Док. сериал
8.00 **, 14.00** «Долгий путь». Док. сериал (Великобритания).
9.00 **, 15.00** «Секретные материалы НАСА». Док. сериал
10.00 **, 16.00** «Элита мирового футбола». Док. фильм
10.30 **, 16.30** «Южно-сиднейская история». Док. сериал
11.00 **, 17.00** «Туловище в Темзе: в поисках убийцы Адама». Док. фильм
12.00 **, 18.00** «Побег в Легион». Док. сериал
19.00 «Экстремальный проект». Док. сериал (США).
19.30 «Подопытный кролик». Док. сериал (Канада).
20.00 **, 20.30** «Эд к вылету готов!» Док. сериал (Канада).
21.00 «Морские аппараты». Док. сериал (Канада).
22.00 «Рыбачим». Док. сериал
22.30 «Чудеса тюнинга». Док. сериал (США).
23.00 «Судебные медики Лос-Анжелеса». Док. сериал (США).
23.30 «Охота на браконьеров». Док. фильм (США).
0.00 «Преступный мир Макинтайра». Док. сериал (Великобритания).

Animal Planet

6.00 Трюкачи, 11-я серия.
6.25 Действительно большие вещи.
7.20 Американские колымаги: Создание крутняка, ч. 3.
8.15 Из чего это сделано?
9.10 Головоломы, 3-я серия.
10.05 Разрушители легенд.
11.00 Создай мотоцикл: Роланд Сэндз против Джесси Рука.
11.55 Американские колымаги: Создание крутняка, ч. 4.
12.50 Выжить любой ценой: болота.
13.45 Грязная работенка.
14.40 Трюкачи, 12-я серия.
15.05 **, 1.00** Действительно большие вещи.
16.00 **, 3.45** Из грязи да в князи: США: Заваляшая тачка.
17.00 **, 4.40** Из чего это сделано?
18.00 **, 2.50** Американский чоппер: Мотоцикл Flowjet, ч. 1.
19.00 **, 5.05** Разрушители легенд: Похоронен заживо.
20.00 Грязная работенка.
21.00 **, 1.55** На волосок от смерти: Авиакатастрофа.
22.00 Настоящие герои: Смертоносный катер.
22.30 Чудом спасшиеся – крутые съемки: Лесной пожар.
23.00 Выжить любой ценой: Эквадор.
0.00 Головоломы, 4-я серия.

Кабельное ТВ

/Дом кино/

4.00, 12.00 «РУССКИЙ ТРАНЗИТ». Сериал **4.50 «АНКОР, ЕЩЕ АНКОР!»** Драма **6.30 «ВЕРСИЯ ПОЛКОВНИКА ЗОРИНА»**. Детектив **7.55 «ОТКРЫТОЕ СЕРДЦЕ»**. Мелодрама **9.20 «МОЛЧАНИЕ ДОКТОРА ИВЕНСА»**. Фантастика **10.40** Кинороман «Бег иноходца». **12.50 «СЛУГА»**. Х/ф **15.05 «В НОЧЬ ЛУННОГО ЗАТМЕНИЯ»**. Мелодрама **16.35 «СКАЗАНИЕ О ЗЕМЛЕ СИБИРСКОЙ»**. Х/ф **18.15 «ТРИО»**. Триллер **20.00 «РЭКЕТ»**, 1-я серия. Сериал **21.00 «АССА»**. Х/ф **23.25 «ЛЕТНИЕ ГАСТРОЛИ»**. Комедия **0.45 «У ОПАСНОЙ ЧЕРТЫ»**. Х/ф **2.20** Киноальманах **«В ЛАЗОРЕВОЙ СТЕПИ»**.

/Hallmark/

0.45 «КОТЯРА». Х/ф **2.30 «ОТДЕЛ МОКРЫХ ДЕЛ 2»**. Сериал, ч. 12. **3.20 «ДЕТЕКТИВЫ ПОД СУКНОМ 5»**. Детектив, ч. 5. **4.10 «ОТДЕЛ МОКРЫХ ДЕЛ 2»**. Сериал, ч. 13. **5.00 «ДЕТЕКТИВЫ ПОД СУКНОМ 5»**. Детектив, ч. 6. **6.00 «НЕОЖИДАННАЯ ЛЮБОВЬ»**. Х/ф **7.30, 13.45 «ПОСЛЕДНИЕ ДНИ ПЛАНЕТЫ ЗЕМЛЯ»**. Х/ф, ч. 2. **9.15, 17.15 «ДОКТОР ХАУС»**. Сериал, ч. 1. **10.15, 15.30 «ЧИТАЛЬНЯ»**. Х/ф **12.00 «ВОЙНА ФОЙЛА»**. Сериал, ч. 1. **18.15 «ВОЙНА ФОЙЛА»**. Сериал, ч. 2. **20.00 «ДЖОРДАН РАССЛЕДУЕТ 2»**. Сериал, ч. 4. **21.00 «ДОКТОР ХАУС»**. Сериал, ч. 2. **22.00 «ПОРОХОВОЙ ЗАГОВОР»**. Х/ф, ч. 1. **23.45 «ДЕТЕКТИВЫ ПОД СУКНОМ 4»**. Детектив, ч. 2.

/TV XXI/

10.00, 18.00, 2.00 «ЛЮБОВНИК СЭМ». Комедия **11.35, 19.35, 3.35 «ПЛОХОЙ САНТА»**. Комедия **13.10, 21.10, 5.10 «ТАЙНА АННЫ»**. Драма **14.45, 22.45, 6.45 «НЕПОКОРНЫЙ»**. Триллер **16.30, 0.30, 8.30 «МОЕ ЛЕТО ЛЮБВИ»**. Драма

/Телеклуб/

20.00, 2.00 «ГОРЫНЫЧ И ВИКТОРИЯ». **21.00, 3.00 «ГОНЧИЕ 2»**. **22.00, 4.00 «ГРАЖДАНИН НАЧАЛЬНИК»**. **23.00, 0.30 «СЕМНАДЦАТЬ МГНОВЕНИЙ ВЕСНЫ»**.

/TDK/

7.00, 10.49, 11.49, 12.49, 13.49, 16.49, 17.49, 18.49, 19.49 «Музыка на канале». **8.05, 15.00** Все лучшее для Вас. **8.35, 11.00, 18.00** Красотка. **9.00** С добрым утром, Любимая! **10.00, 17.00** Истории успеха. **12.00** Наши дети. **13.00** Ваш доктор. **14.00, 23.00** Красота и здоровье. **14.31, 23.30 «ГВАДЕЛУПЕ»**. Сериал **16.00** Твой дом. **19.00** Помоги себе сам. **20.00** Зеркало жизни. **21.00** Ваш личный психолог. **22.00** Сексуальная революция.

/Мир/

Профилактика. **13.00, 14.00, 15.00, 16.00, 17.00, 18.00, 19.00, 20.00, 21.00, 22.00, 23.00, 0.00** Новости Содружества. **13.05 «АМЕРИКАНСКАЯ ТРАГЕДИЯ»**. Х/ф **15.05 «Конек-горбунок»**. Мультфильм **15.30 «ПРИКЛЮЧЕНИЯ СИНДБАДА»**. Сериал **16.20** «Детективные истории». **16.55** «Билет на сегодня». **17.05** «Час суда. Дела семейные». **18.05 «ЛЮБОВЬ КАК ЛЮБОВЬ»**. Сериал **19.20** Акценты. **19.30 «Я НЕ ВЕРНУСЬ»**. Сериал **20.30** «День посла». **21.05** «Слово за слово». **22.20 «МУЖЧИНЫ НЕ ПЛАЧУТ 2»**. Сериал **23.30** «История создания». **0.15** «Кома – это правда». Док. фильм

/Travel/

6.00 Первозданный мир.**6.30** Сафари. **7.00** Лыжный мир. **7.30** Путешествия по стране Оз. **8.00** Всемирный путешественник. **9.00** Путеводитель для искателей приключений. **9.30** Жаждущий странник. **10.00** Землепроходцы. **10.30** Далекие берега. **11.00** Авантюристы. **12.00** Путешествие со вкусом. **12.30** Путешествие со вкусом. **13.00** Всемирный путешественник. **14.00** Несравненная Италия. **14.30** Путеводитель для искателей приключений. **15.00** Жаждущий странник. **15.30** Жаждущий странник. **16.00** Авантюристы. **17.00** Всемирный путешественник. **18.00** Землепроходцы. **18.30** Лыжный мир. **19.00** Вкус Чили. **19.30** Жаждущий странник. **20.00** Всемирный путешественник. **21.00** Секреты Бангкока. **22.00** Парк развлечений «Universal Studios» – Япония. **23.00** Поездки по Восточной Европе. **23.30** Путешествуйте сегодня. **0.00** Всемирный путешественник.

/Life/

6.00 «ВЫШЕ РАДУГИ». Х/ф **7.15 , 9.25, 11.30, 13.05, 15.30, 17.35, 18.30, 19.30, 21.25** Музыка. **7.30 , 9.30, 11.35, 13.35, 15.35, 17.40, 19.35, 21.30, 23.35** «TV-shop». **8.00 , 13.15** «Изюминка». **8.35** «60-ые. Десятилетие «Beatles». **9.55** «Небо в алмазах». **10.20** «Voodoo». «Рабы отчаяния». **10.50** «Путеводитель». **11.15** «Аты-Баты». **12.00** «Карадаг – жемчужина Крыма». Док. фильм **13.10** «Богатые и знаменитые». **14.00** «Жить – хорошо!» **14.25** «Дух свободы». **14.30 , 16.55** «Отчего и почему». **14.45** Мультфильм. **15.00** «В отрыв!» **16.00** «Калейдоскоп цветов». **16.40** «Мой живой журнал». **17.10** «В поисках совершенства. Живая легенда каратэ-до». **18.05** «Мир вокруг нас». **18.40** Мультфильм. **19.00** «Десятый вал». **20.00 «КОРЕЛЛИ»**. Сериал **20.40** «Дворцы Русского музея». Док. фильм **21.10** «Аты-Баты». **21.55** «Здоровая команда». **22.20** «Повесть временных лет». **22.35** «Таинственные висячие гробницы Китая». Док. фильм

/Детский мир/

6.00, 10.00, 14.00 «НОВЫЙ ГУЛЛИВЕР». Х/ф **7.05, 11.05, 15.05 «КОТЕНОК ПО ИМЕНИ ГАВ»**. Мультсериал, вып. 2. **8.00, 12.00, 18.00 «КОШКИ-РОБОТЫ»**. Мультсериал **9.00, 13.00, 19.00 «СПЯЩАЯ КРАСАВИЦА»**. Мультсериал **16.00 «КОТЕНОК ПО ИМЕНИ ГАВ»**. Мультсериал, вып. 3. **17.00** Мультфильмы: **«Сказка о мертвой царевне и о семи богатырях»**, **«Охота»**, **«Человек строит дом»**.

/Euro news/

8.00, 9.30, 10.30, 11.30, 12.30 Новости, бизнес, обзор прессы. **8.30** Новости, бизнес, обзор прессы, FAQ. **9.00, 10.00, 12.00** Новости, бизнес, обзор прессы, хай-тек. **11.00** Новости, бизнес, космос, обзор прессы, хай-тек. **13.00, 13.30** Новости, спорт, европейцы. **14.00** Новости, спорт, парламент. **14.30, 15.30** Новости, спорт, Rendez-vous. **15.00** Новости, спорт, Rendez-vous, репортаж на актуальную тему. **16.00** Новости, бизнес, космос, Rendez-vous. **16.30, 18.30, 19.00, 19.30, 20.30** Новости, бизнес, Rendez-vous. **17.00** Новости, европейцы, космос. **17.30** Новости, бизнес, европейцы. **18.00** Новости, бизнес, парламент. **20.00** Новости, бизнес, космос, Rendez-vous, спорт. **21.00** Новости и анализ, полет, бизнес. **21.30, 22.00, 23.00, 0.00,** Новости и анализ, бизнес. **22.30** Новости и анализ, европейцы, спорт, погода. **23.30** Новости и анализ, Rendez-vous, спорт, погода.

/РБК/

Профилактика. **12.00-5.30** Новости. Каждые 30 минут. **12.10, 13.10, 14.10, 15.05, 16.10, 17.15, 18.10, 20.10, 23.15** Рынки. **12.35, 14.35, 18.35** Новости компаний. **12.50, 16.20, 18.50, 0.20** Звездная пыль. **13.35** Сфера интересов. **13.55** Назначения и отставки. **14.50, 21.35** Отдых и туризм. **15.20** В фокусе. **16.35** Диалог. **17.35** Рынки. Спецвыпуск. **17.50** Азбука инвестора. **19.10** Рынки. **19.35, 23.35** Рынки. **20.35** Диалог. **21.00** Интрига дня. **21.40** Зарубежный бизнес. **22.00, 0.30** Мир сегодня. **22.35** Сфера интересов. **0.10** Рынки.

/MTV/

6.00 «Стерео_утро» с Ваней и Никитой. **9.50, 19.35** Обыск и свидание. **10.15** Звезды на ладони. **10.45, 17.55** Алчные экстремалы. **11.10, 21.00 «СУМАСШЕДШАЯ СЕМЕЙКА»**. Сериал **12.10** MTV.ru. **13.00** MTV-Mix. **14.45, 20.00** «Котопес». **15.10, 0.05** News блок. **15.20** Шоу-рум волшебника Джея. **15.45, 1.00** Модельная школа ведьмы Дженис. **16.10, 19.10** Следующий. **16.35** Да здравствует Бэм! **17.00, 20.30** Тачку на прокачку. **17.25** «10 самых отмороженных виртуального мира». «Страшно интересно!» **18.20 «КЛИНИКА»**. Сериал **21.55 «КЛАВА, ДАВАЙ!»** Сериал **22.20 «КЛИНИКА. ПРОДОЛЖЕНИЕ»**. Сериал **23.10** «Южный парк». **23.35** «Страшно интересно!» **0.10** «Секс» с Текилой.

/Муз-тв/

5.00, 9.15, 10.15, 11.15, 23.30, 2.30 «Муз-ТВ хит». **6.45, 9.45, 10.45, 1.30** «Наше». **7.15, 12.45, 20.45** Мультфильм. **7.30, 14.30, 19.30 «FM.04»**. Сериал **8.30, 19.15, 1.15** Smesh.no. **8.45, 13.45, 20.30, 0.30** «Самородки». **9.00, 14.00, 19.00, 23.00** PRO-Новости. **12.00, 22.15** «Ближе к звездам. Русские файлы». **13.15** «Zoom». **14.15** «Отчаянные домохозяйки в большом городе». **15.30, 21.15** Улетный Трип. **16.00** «Сбыча мечт!» **21.45, 0.45** «Золото». **23.15** Туба-туба.

/Mezzo/

7.00, 15.30 Интермеццо. **12.00** Классическая опера. Дж. Россини. «Камень преткновения». **14.45** «Париж и Верди». Док. фильм **19.00** Классическая музыка. Берлинский Филармонический оркестр. **20.50** Джаз. A New York Sate of Mind. (Керн, Портер, Роджерс). Бруно Фонтейн (фортепиано). **22.30** Классическая музыка. Концерт из произведений Б. Бартока.

четверг / 19 марта

Полная версия программы телепередач – всегда на **MySLO.ru**

Первый

5.00 Новости.
5.05 «Доброе утро!»
9.00 Новости.
9.20 «Малахов +».
10.20 «Модный приговор».
11.20 «Контрольная закупка».
12.00 Новости.
12.20 **«АГЕНТ НАЦИОНАЛЬНОЙ БЕЗОПАСНОСТИ»**. Сериал
13.20 «Детективы».
14.00 Другие новости.
14.20 «Понять. Простить».
15.00 Новости.
15.20 **«ОГОНЬ ЛЮБВИ»**. Сериал
16.10 «Давай поженимся!»
17.00 «Федеральный судья».
18.00 Вечерние новости.
18.20 **«СЛЕД»**. Сериал
19.10 «Пусть говорят».
20.00 **«ЖАРКИЙ ЛЕД»**. Сериал
21.00 «Время».
21.30 **«ВОРОТИЛЫ»**. Сериал
22.20 «Человек и закон».
23.30 Ночные новости.
23.50 «Судите сами».

0.40 **«ХЕЛЛБОЙ: ПАРЕНЬ ИЗ ПЕКЛА»**. Х/ф (США, 2004 г.)

Селма БЛЭР

Режиссер: Г. дель Торо.

В ролях: Р. Перлман, Дж. Херт, С. Блэр.

При исследовании оккультных ритуалов в секретной лаборатории, работающей на фашистский режим, удается поднять из небытия Демона Ада, который должен помочь переломить ход войны.

2.40 **«РАЗРУШЕННЫЙ ДВОРЕЦ»**. Х/ф
3.00 Новости.
3.05 **«РАЗРУШЕННЫЙ ДВОРЕЦ»**. Х/ф
4.20 «Детективы».

Россия Тула

5.00 «Доброе утро, Россия!»
7.07 **, 7.35, 8.05, 8.30** «Местное время. Вести – Тула».
8.55 «Война за океан. Подводники».
9.50 **«ЛЕДИ БОСС»**. Сериал
10.45 «Вести. Дежурная часть».
11.00 «Вести».
11.30 «Местное время. Вести – Тула».
11.50 **«Пингвины»**. Мультфильм
12.00 **«МАРШ ТУРЕЦКОГО»**. Сериал
14.00 «Вести».
14.20 «Местное время. Вести – Тула».
14.40 **«КОЛДОВСКАЯ ЛЮБОВЬ»**. Сериал
15.35 «Суд идет».
16.30 «Кулагин и партнеры».
17.00 «Вести».
17.20 «Местное время. Вести – Тула».
17.45 «Вести. Дежурная часть».
18.00 **«ОДНАЖДЫ БУДЕТ ЛЮБОВЬ»**. Сериал
19.00 **«КАРМЕЛИТА. ЦЫГАНСКАЯ СТРАСТЬ»**. Сериал
20.00 «Вести».
20.25 «Местное время. Вести – Тула».
20.45 «Спокойной ночи, малыши!»
21.00 **«ДОЯРКА ИЗ ХАЦАПЕТОВКИ. ВЫЗОВ СУДЬБЕ»**. Сериал
22.50 «Цена звездной роли». «Вести +».
23.50 **«АПОКАЛИПСИС»**. Х/ф (США, 2006 г.)
Режиссер: М. Гибсон. В ролях: Р. Янгблад, Д. Эрнандес, М. Бердйеллоухед.
1519 год, полуостров Юкатан. Посреди джунглей живет община индейцев майя. Но тут на деревню нападает майянский спецназ, чтобы забрать новых жертв для бога Солнца.
0.10 **«АЛИСА ЗДЕСЬ БОЛЬШЕ НЕ ЖИВЕТ»**. Х/ф (США).
2.30 **«ЗАКОН И ПОРЯДОК»**. Сериал (США).
4.15

НТВ

6.00 «Сегодня утром».
9.05 **«СКОРАЯ ПОМОЩЬ»**. Сериал (США).
10.00 «Сегодня».
10.25 «Чудо-люди».
11.00 **«СЕКРЕТНЫЕ ПОРУЧЕНИЯ»**. Сериал
12.00 «Суд присяжных».
13.00 «Сегодня».
13.30 **«СЫЩИКИ»**. Сериал
15.30 «Чрезвычайное происшествие».
16.00 «Сегодня».
16.30 **«ЛИТЕЙНЫЙ, 4»**. Сериал
18.30 «Чрезвычайное происшествие».
19.00 «Сегодня».
19.40 **«МОРСКИЕ ДЬЯВОЛЫ 3»**. Сериал

21.30 «К барьеру!» В. Соловьева.

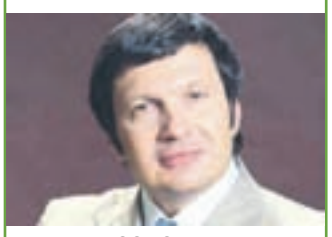

Владмир СОЛОВЬЕВ

Словесная дуэль двух известных людей с противоположными взглядами на какую-либо из актуальных проблем. Беспристрастен и любопытен – Владимир Соловьев – превращает схватку в яркое захватывающее зрелище.

22.40 «Ты не поверишь!»
23.00 «Сегодня».
23.25 **«СОЛО ДЛЯ ПИСТОЛЕТА С ОРКЕСТРОМ»**. Сериал
0.20 «Авиаторы».
0.55 «Суд присяжных».
1.55 **«ГРЕМЛИНЫ»**. Х/ф (США).
3.50 **«РИМ»**. Сериал
4.50 **«ДЕВЯТЬ МЕСЯЦЕВ ИЗ ЖИЗНИ»**. Сериал (США).
5.15 **«ВСЕ ВКЛЮЧЕНО»**. Сериал

СТС Тула

6.00 **«ЛЮДИ ИКС»**. Мультсериал
6.55 **, 13.00 «СМЕШАРИКИ»**. Мультсериал
7.00 **«ПРИКЛЮЧЕНИЯ ВУДИ И ЕГО ДРУЗЕЙ»**. Мультсериал
7.30 **, 9.30, 17.00, 19.00 «ПАПИНЫ ДОЧКИ»**. Сериал
8.00 **, 20.00 «РАНЕТКИ»**. Сериал
9.00 **, 13.50, 18.50, 0.00** «Музыка на канале».
10.00 **, 21.00 «КРЕМЛЕВСКИЕ КУРСАНТЫ»**. Сериал
11.00 **«МОЯ ПРЕКРАСНАЯ НЯНЯ»**. Сериал
12.00 **«ЧЕМПИОН»**. Сериал
13.30 **, 18.30** «Городские истории».
14.00 **«МУМИЯ»**. Мультсериал
14.30 **«КЛУБ «ВИНКС» – ШКОЛА ВОЛШЕБНИЦ»**. Мультсериал
15.00 **«СИЛЬВЕСТР И ТВИТТИ»**. Мультсериал
15.30 **«ЧЕРНЫЙ ПЛАЩ»**. Мультсериал
16.00 **«ХАННА МОНТАНА»**. Сериал
16.30 «Галилео».
17.30 **«КАДЕТСТВО»**. Сериал
22.00 **«СПЕЦАГЕНТ КОРКИ РОМАНО»**. Х/ф (США, 2001 г.)
Режиссер: Р. Приттс. В ролях: Р. Фан, П. Фальк, М. Глэйв.
Кто такой Корки Романо? На первый взгляд, ответ прост: ничем не примечательный ветеринар, добрый и симпатичный молодой человек. Но на самом деле он – сын главы мафии…
23.35 **«ДАЕШЬ МОЛОДЕЖЬ!»** Сериал
0.30 «Слава Богу, ты пришел!»
1.40 **«АНАТОМИЯ СТРАСТИ»**. Сериал
3.30 **«ТАЙНЫ СМОЛВИЛЯ»**. Сериал
5.10 Музыка.

ТНТ Тула

6.00 «Возможности пластической хирургии».
7.00 **, 19.00** «Такси».
7.30 «Тула. Инструкция по применению».
7.50 **, 19.50** «Фитнес для тебя!»
8.00 «Привет! Пока!»
8.30 «Танцы без правил».
9.30 **«ГУМАНОИДЫ В КОРОЛЕВЕ»**. Сериал. **«Полеты во сне и наяву»**.
10.00 **«ЖЕНСКАЯ ЛИГА»**. Сериал
10.30 **«СЧАСТЛИВЫ ВМЕСТЕ»**. Сериал. **«Бабье не тонет»**, ч. 2.
11.00 **«ДИКАЯ СЕМЕЙКА ТОРНБЕРРИ»**, 23-я серия. Мультсериал
11.30 **«ПРИКЛЮЧЕНИЯ ДЖИММИ НЕЙТРОНА, МАЛЬЧИКА-ГЕНИЯ»**, 37-я серия. Мультсериал
12.00 **«НАСТОЯЩИЕ МОНСТРЫ»**, 32-я серия. Мультсериал
12.30 **«КОТОПЕС»**, 28-я серия. Мультсериал
13.00 **«КАК ГОВОРИТ ДЖИНДЖЕР»**, 32-я серия. Мультсериал
13.30 **«СЧАСТЛИВЫ ВМЕСТЕ»**. Сериал. **«Путь к аттестату лежит через желудок»**.
14.00 «Лови удачу!» интерактивная игра
14.30 «Дом 2. Live».
16.00 **«УДАЧИ, ЧАК!»** Комедия (Канада – США).
18.00 **«СЧАСТЛИВЫ ВМЕСТЕ»**. Сериал. **«Мисс Сочи каждого хочет»**, ч. 1.
18.30 **«УНИВЕР»**, 68-я серия. Сериал
19.30 «Если завтра ремонт».
20.00 **«СЧАСТЛИВЫ ВМЕСТЕ»**. Сериал. **«Рома+Лена=?»**
20.30 **«УНИВЕР»**, 69-я серия. Сериал
21.00 «Дом 2. Город любви».
22.00 **«БУНТАРКА»**. Комедия (Германия – США).
23.55 «Дом 2. После заката».
0.25 «Убойной ночи».
0.55 «Убойная лига».
2.10 **«ШКОЛА СЕРФИНГА»**. Комедия (США).
3.55 «Дом 2. Новая любовь!»
4.45 «Необъяснимо, но факт». «Обострение чувств».
5.45 **«САША+МАША»**. Сериал

ТВ Центр Тула

6.00 «Настроение».
7.00 «Настроение. Тула».
8.30 **, 18.15** «История государства Российского».
8.35 **, 3.45 «ПРОПАВШАЯ ЭКСПЕДИЦИЯ»**, 1-я и 2-я серии. Х/ф
11.10 «День аиста».
11.30 **, 14.30, 17.30, 19.50, 20.30, 23.50** «События».
11.45 **«ГЕНЕРАЛЬСКАЯ ВНУЧКА»**, 5-я и 6-я серии. Сериал
13.40 «Домик в деревне». Док. фильм
14.45 «Деловая Москва».
15.10 **, 17.50** «Петровка, 38».
15.30 **«ПАРТНЕРЫ ПО ПРЕСТУПЛЕНИЮ»**. Сериал (Великобритания).
16.30 «Подводная одиссея команды Кусто». Док. сериал
18.20 Мультфильмы: **«Сердце храбреца»**, **«Страшный серый лохматый»**, **«Возвращение с Олимпа»**.
19.00 «События. Тула» с субтитрами.
19.25 «Приоритеты власти».
19.55 **«БЕГИ, СЕРЕГА, БЕГИ!»**. Сериал, ч. 2.

21.05 **«ГЕНЕРАЛЬСКАЯ ВНУЧКА»**, 8-я серия. Сериал (Россия, 2009 г.)

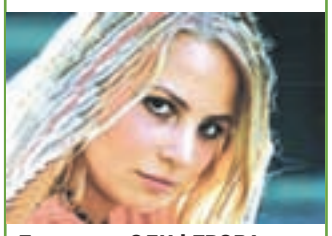

Елизавета ОЛИФЕРОВА

Режиссер: С. Курбанов.

В ролях: И. Апексимова, А. Пороховщиков, Д. Харатьян.

На руках у Жени, друга Старковой, умирает мать соседа, и Женя подозревает отравление метанолом. С балкона соседа Бахмина пропадает бутылка с «незамерзайкой»: все указывает на отравление.

22.00 «В центре внимания». «Папа, не горюй!»
22.50 «Только ночью». Сократить армию.
0.25 **«БРАТСТВО ВОЛКА»**. Триллер (Франция).
2.50 «Опасная зона».
3.20 «Красная империя. От рассвета до заката». Док. фильм

Рен ТВ Тула

6.00 **«ВОВОЧКА»**. Сериал
6.30 «Актуальное чтиво».
6.40 **, 11.00** «Час суда».
7.30 **, 13.00** «Званый ужин».
8.30 **«СОЛДАТЫ 3»**. Сериал
9.30 **, 12.30, 16.30, 23.30** «24».
10.00 **, 18.00** «В час пик».
12.00 **, 19.55** «Музыка на канале».
14.00 **«К СОЛНЦУ»**. Боевик (США, 1991 г.)
Режиссер: Ф. Кирш. В ролях: Э.М. Холл, М. Парэ, Д.М. Мур.
Летчику Уоткинсу предстоит пару недель опекать всеобщего любимца-актера, с легкостью покоряющего как высотную барокамеру и имитатор воздушных полетов, так и дамские сердца…
16.00 «Пять историй»: «Воры в законе».
17.00 **, 20.00 «ЛЮДИ ШПАКА»**. Сериал
19.00 «Выжить в мегаполисе».
19.30 **, 0.00** «Тульская Служба Новостей».
19.40 **, 0.10** «Погода».
19.45 «Экстримальный протокол».
21.00 **«СОЛДАТЫ 4»**. Сериал
22.00 **, 4.20** «Секретные истории»: «Подводный экстрим. Исповедь дайвера».
23.00 «Вечер с Тиграном Кеосаяном».
0.15 **«ЗМЕИНЫЙ ЦАРЬ»**. Ужасы (США).
2.00 «Звезда покера».
2.45 **«МАТЬ СЛЕЗ»**. Ужасы (США – Италия).
5.10 «Тайны индийских йогов». Док. фильм, ч. 2.
5.35 Ночной музыкальный канал.

Культура

6.30 Канал «Евроньюс».
10.00 **, 19.30, 23.30** «Новости культуры».
10.20 «В главной роли…»
10.40 **, 1.50, 2.50** Программа передач.
10.50 **«ДВА ВОСКРЕСЕНЬЯ»**. Х/ф
12.20 «Сан-Суси. Замки и сады Потсдама». Док. фильм
12.40 **«МОДЕСТ МУСОРГСКИЙ»**. Х/ф
13.20 «Письма из провинции».
13.50 **«КОГДА РАЗВОДЯТ МОСТЫ»**. Х/ф
15.30 «Отечество и судьбы».
16.00 **«СЕРЕБРЯНЫЙ КОНЬ»**. Мультсериал (Австралия).
16.25 **«ГРОЗОВЫЕ КАМНИ»**, 39-я серия. Сериал
16.50 «Удивительные животные», 4-я серия. Док. сериал.
17.20 «Игорь Моисеев. Я вспоминаю… гастроль длиною в жизнь». Док. фильм
17.50 «Клод Моне». Док. фильм
18.00 **, 2.35** «Большая площадь Брюсселя. Прекраснейший в мире театр». Док. фильм
18.15 «Царская ложа». Мариинский театр.
19.00 Секретные проекты. «Бомба-невидимка». «Оправдание Гоголя».
19.50 **«КОГДА ДЕРЕВЬЯ БЫЛИ БОЛЬШИМИ»**. Х/ф
20.20 «Черные дыры. Белые пятна».
21.50 «Культурная революция».
22.35 **«СТЕНФОРТЫ, ХОЗЯЕВА ЯЧМЕНЯ»**, 3-я серия. Х/ф
23.50 «Портрет супругов». Док. фильм (Украина).
1.45 «Модест Мусоргский».
1.55

ТВ-3

6.00 **, 8.30** Мультфильм.
7.00 **«Икс-утки»**. Мультфильм
7.30 **«ШКОДЛИВЫЙ ПЕС»**. Мультсериал
8.00 **«Шаман Кинг»**. Мультфильм
9.00 **«В ПОИСКАХ ИСТИНЫ»**, 4-я серия. Сериал
10.00 **, 2.00 «БАЯЗЕТ»**, 11-я серия. Сериал
11.00 «Тайные знаки. Судьбу можно изменить. Астрология агента советской разведки». Док. фильм
12.00 «Мистика звезд», вып. 16.
13.00 **«МЕДИУМ»**, 59-я серия. Сериал
13.55 **, 21.00** «Затерянные миры». Док. фильм
14.50 «Разрушители мифов», 73-я серия. Док. фильм
15.45 «Упс!»
16.10 **«В ПОИСКАХ ИСТИНЫ»**, 5-я серия. Сериал
17.05 **«ВАВИЛОН 5»**, 32-я серия. Сериал (США).
18.00 **«ЧЕРНАЯ МЕТКА»**, 24-я серия. Сериал
19.00 **«МЕДИУМ»**, 60-я серия. Сериал
20.00 «Тайные знаки. Путешествия во времени». Док. фильм
22.00 **«КАРНОЗАВР 2»**. Х/ф (США).
0.00 **«ЗВЕЗДНЫЕ ВРАТА»**, 37-я серия. Сериал (США – Канада).
1.00 **«ЧЕРНАЯ МЕТКА»**, 23-я серия. Сериал
3.00 **«ГЕНЕТИЧЕСКАЯ ОСОБЬ»**. Х/ф (Канада).
5.00 «Комната страха».

Домашний

6.30 Мультфильмы: **«Варежка»**, **«Великое закрытие»**.
7.00 Домашние сказки.
7.30 **«РОЗОВАЯ ПАНТЕРА»**. Мультсериал
8.00 **, 12.00** Домашняя энциклопедия.
8.30 **, 12.30** Сладкие истории.
9.00 **, 16.00** «Дела семейные».
10.00 **, 17.00** «Скажи, что не так?!»
11.00 **«СИЛЬНОЕ ЛЕКАРСТВО»**. Сериал (США).
13.00 **«ПОСОЛ СОВЕТСКОГО СОЮЗА»**. Х/ф
15.00 **, 1.10** «В мире животных».
18.00 **, 20.30 «КТО В ДОМЕ ХОЗЯИН?»** Сериал
18.30 **«ВО ИМЯ ЛЮБВИ»**. Сериал (Бразилия).
19.30 **«ОТЧАЯННЫЕ ДОМОХОЗЯЙКИ»**. Сериал (США).
21.00 **, 4.35 «НЕ РОДИСЬ КРАСИВОЙ»**. Сериал
22.00 **«ОНА НАПИСАЛА УБИЙСТВО»**. Сериал. **«Неприятности с Сэтом»** (США).
23.00 **«МОЯ ЖЕНА МЕНЯ ПРИВОРОЖИЛА»**. Сериал (США).
23.30 **«СТАРЫЙ ЗНАКОМЫЙ»**. Комедия
2.10 **«НАПЕРЕКОР СУДЬБЕ»**. Сериал (Мексика).
3.00 **«БЕЛИССИМА»**. Сериал (Бразилия).
3.50 **«ТЫ – МОЯ ЖИЗНЬ»**. Сериал (Аргентина).
5.20 Музыка.

Дтв

6.00 **, 2.00** «Клуб детективов». Музыка.
6.55 «Тысяча мелочей».
7.00 **, 7.40, 7.55, 8.10** Мультфильм.
7.30 **, 12.30, 19.00, 0.00** «Состав преступлений».
8.30 **, 14.00, 21.00** «Вне закона».
9.00 **, 16.00 «МОРСКАЯ ПОЛИЦИЯ: СПЕЦОТДЕЛ 5»**. Сериал
9.30 **«ЛОШАДИ В ОКЕАНЕ»**. Х/ф (Казахстан, 1989 г.)
Режиссер: Н. Гусаров. В ролях: Ю. Назаров, С. Тезов, П. Громов.
Режиссер детского театра попадает в тюрьму по ложному обвинению. Его помещают в камеру к несовершеннолетним, где он пытается установить законы нормального общежития.
10.30 **, 17.00** «Судебные страсти».
13.00 **, 21.30 «БЕЗМОЛВНЫЙ СВИДЕТЕЛЬ 3»**. Сериал
14.30 **, 22.00 «ИЩЕЙКА»**. Сериал
15.00 **, 23.00 «ОХОТА НА АСФАЛЬТЕ»**. Сериал
18.00 **, 1.00 «УЗНАЙ ВРАГА»**. Сериал
19.30 Реалити «Брачное чтиво».
20.30 «Карданный вал+».
0.30 **«ЛАС-ВЕГАС»**. Сериал
4.00 **«АГЕНТСТВО «АЛИБИ»**. Сериал
5.00

Звезда

6.00 **, 13.15** «Крылья России». Док. сериал
7.05 «Тайны времени».
7.35 **, 16.15 «СУДЬБА РЕЗИДЕНТА»**, ч. 2. **«Западный шлейф»**. Х/ф
9.00 **, 13.00, 16.00, 18.00, 22.00** Новости.
9.15 **«УГОН»**, 10-я серия. Х/ф **«Стрекоза»**.
10.05 «Следственный лабиринт». Док. сериал
11.15 **«ПРЕФЕРАНС ПО ПЯТНИЦАМ»**. Х/ф
14.15 **«ТРЕНЕР»**. Х/ф
18.30 **«КРИМИНАЛЬНЫЙ КРОССВОРД»**. Сериал. **«Роковое возвращение»** (Австрия).
19.30 **«ПОСЛЕДНИЙ ШАНС»**. Х/ф (к/ст. им. М. Горького, 1978 г.)
Режиссер: Р. Мурадян. В ролях: Л. Каюров, А. Мартынов, М. Левтова.
В ПТУ приходит условно осужденный подросток. Мастер Ершов не поддается на уговоры коллектива, который сразу же отверг новичка.
20.55 «Русская «Акула». Док. фильм
22.40 **«УГОН»**, 11-я серия. Х/ф. **«Симона»**.
23.30 **«ЗАКОН МЕРФИ»**, 25-я серия. Сериал (Великобритания).
0.30 **«ЭКСПЕРИМЕНТ ДОКТОРА АБСТА»**. Х/ф
2.05 «Товарищ командир».
2.35 **«ДЕВЯТЬ ДНЕЙ ОДНОГО ГОДА»**. Х/ф
3.55 «Победные дни России».

Условные обозначения: 17.30 – фильм, 17.30 – сериал.

Пятый канал

6.00 «Утро на Пятом».
9.30 **, 12.30, 15.30, 18.30, 21.30** «Сейчас».
9.40 «Дикие малыши». Док. фильм
10.45 «Вольф Мессинг. Первый советский экстрасенс». Док. фильм
11.40 «Моя планета».
13.45 «Ева Браун. Любовь и смерть». Док. фильм
14.40 «Герои России. Русский кентавр». Док. фильм, ч. 2.
15.50 «Мир природы. Загадка песков». Док. фильм
16.55 **, 18.00, 21.00** «Экстренный вызов 112».
17.00 «Открытая студия».
19.05 «Космические исследования. Посещение пришельцев». Док. фильм
20.00 «И все-таки Таганка!»
22.00 «Сейчас о спорте».
22.15 «Герои России. Счастливая звезда Владимира Северина». Док. фильм
23.05 Вестерн **«КЭТЛОУ».** (США – Великобритания).
1.00 **«ПЕРВЫЕ ЛЮДИ НА ЛУНЕ»**. Х/ф (Великобритания).
2.45 **«НОСФЕРАТУ: ПРИЗРАК НОЧИ»**. Драма (Германия – Франция).
4.35 «100 лет ужаса. Живые мертвецы». Док. сериал
5.30 «Наперегонки по дистанции». Док. фильм

Детский канал

0.00 **, 1.45, 3.20, 4.55, 5.50, 7.25, 9.20, 10.50, 14.00, 14.45, 15.25, 16.50, 19.50, 21.20, 23.00** Мультфильм.
0.35 **, 6.20, 12.55 «ПРИКЛЮЧЕНИЯ ЭЛЕКТРОНИКА»**. Х/ф
2.20 **, 8.20, 14.25, 20.25 «НОВЫЕ ПРИКЛЮЧЕНИЯ ЛЭССИ»**. Сериал
3.00 **, 21.00, 8.55, 15.00 «ПРИКЛЮЧЕНИЯ МАЛЕНЬКОЙ РЫБКИ»**. Мультсериал
4.00 **, 22.05 «Приключения поросенка Фунтика»**. Мультфильм
4.35 **, 22.40** «Рукастики». Картина из сухих листьев.
5.25 **, 23.30, 11.30, 17.25 «ЛЕГЕНДА О СПЯЩЕЙ КРАСАВИЦЕ»**. Мультсериал
10.05 **«География для самых маленьких»**. Мультфильм
12.00 **, 17.50 «НЕЗНАЙКА В СОЛНЕЧНОМ ГОРОДЕ»**. Мультсериал
16.05 **«ПРО КОТА ЛЕОПОЛЬДА»**. Мультсериал
18.45 **«ВЕСЕЛОЕ СНОВИДЕНИЕ, ИЛИ СМЕХ И СЛЕЗЫ»**. Х/ф

Бибигон

5.00 **, 10.00, 18.00 «ФИЛИПП ТРАУМ»**, 1-я серия. Х/ф
6.05 **, 7.55, 11.05, 19.05** Мультфильмы.
6.45 **, 11.45, 20.15 «КОРОВА, КОТ И ОКЕАН»**. Мультсериал (Франция).
7.00 **, 8.15** «Зарядка с чемпионом».
7.15 **, 12.00, 20.40 «МАРСУПИЛАМИ»**. Мультсериал «Мастер спорта».
7.40 «Я люблю школу».
8.30 **, 13.35, 23.00** «Нарисованные и100рии».
8.40 **, 13.50, 17.20, 22.45** «Говорим без ошибок».
8.55 **, 15.20, 21.05 «КОАЛЫ НЕ ВИНОВАТЫ»**. Сериал
9.10 **, 19.55 «МОБИ ДИК И ТАЙНА МУ»**. Мультсериал
9.35 **, 15.45** «Академия художеств».
12.25 **, 23.40** «Кулинарная академия».
12.40 **, 23.10** «Властелин ума».
13.10 **, 21.30 «СТАРШЕКЛАССНИКИ 2»**. Сериал
14.00 **, 22.20 «БОЛЬШАЯ ВОЛНА»**. Сериал (Австралия).
14.55 **«СЕРЕБРЯНЫЙ КОНЬ»**. Мультсериал (Австралия).
16.00 **«ГРОЗОВЫЕ КАМНИ»**. Сериал (Австралия).
16.25 **, 0.35** «Знай-ка!»
16.50 «Русская литература».
17.30 «Спокойной ночи, малыши!»
20.30

Знание

7.55 **, 15.55, 23.55** Программа передач.
8.00 **, 16.00, 0.00** «Вместе веселей».
8.15 **, 16.15, 0.15** «Мастерская добрых дел». «Руфь и Ноемин».
8.30 **, 16.30, 0.30** Алгебра 11 класс. «Формулы сокращенного умножения. Преобразование алгебраических выражений. Квадратный трехчлен».
9.15 **, 17.15, 1.15 «Троллейбус под парусом»**. Мультфильм
9.25 **, 17.25, 1.25** Литература 11 класс. «Творчество М.И. Цветаевой 30-х годов».
10.10 **, 18.10, 2.10** «Опасная зона».
10.30 **, 18.30, 2.30 «ТЕНЬ У ПИРСА»**. Детектив
12.00 **, 20.00, 4.00 «История Власа – лентяя и лоботряса»**. Мультфильм
12.10 **, 20.10, 4.10** «Уроки малого предпринимательства». Док. сериал
12.30 **, 20.30, 4.30** «Вначале было слово». «Язык как средство воздействия».
13.30 **, 21.30, 5.30** Телеигра «Идущие вперед».
14.00 **, 22.00, 6.00 «ТРЕВОЖНАЯ МОЛОДОСТЬ»**. Х/ф

TV-1000

4.00 **, 22.00 «ПАСТЫРЬ»**. Триллер (Канада).
6.00 **«ПОСЛЕДНИЙ ПОЦЕЛУЙ»**. Комедия (США).
8.00 **«СИРОТЫ»**. Трагикомедия (Великобритания).
10.00 «Двойная порция». Док. фильм
12.00 **«КЛЮЧИ ОТ ДОМА»**. Драма (Италия – Франция).
14.00 **«СУПЕРЗВЕЗДА»**. Мелодрама (США).
16.00 **«Я ВСЕГДА ХОТЕЛ БЫТЬ ГАНГСТЕРОМ»**. Трагикомедия (Франция).
18.00 **«ДЕТЯМ ДО 16-ТИ»**. Комедия (США).
19.40 **«БЕЛАЯ ГРАФИНЯ»**. Драма (Великобритания – США – Германия – Китай, 2005 г.) **Режиссер: Дж. Айвори. В ролях: Р. Файнс, Н. Ричардсон, В. Редгрэйв.** Шанхай, 1930-е годы. Ослепший американский дипломат влюблен в бежавшую из советской России аристократку, на плечах которой заботы о семье покойного мужа.
23.30 **«ВИРТУОЗ»**. Триллер (США).
1.10 **«ИНДОКИТАЙ»**. Драма (Франция).

Россия спорт

5.15 Настольный теннис. Чемпионат России.
6.45 **, 9.00, 13.10, 16.00, 22.15, 0.40** «Вести-Спорт».
7.00 **, 8.15** «Зарядка с чемпионом».
7.15 **«МАРСУПИЛАМИ»**. Мультсериал (Франция).
7.40 «Мастер спорта».
7.55 Мультфильм.
8.30 Лотерея «Гослото».
8.45 «Рыбалка с Радзишевским».
9.10 Футбол. Кубок УЕФА. 1/8 финала. «Сент-Этьен» (Франция) – «Вердер» (Германия).
11.10 Футбол. Кубок УЕФА. 1/8 финала. «Аякс» (Нидерланды) – «Марсель» (Франция).
13.25 Биатлон. Кубок мира. Спринт. Мужчины.
15.00 «Летопись спорта».
15.30 **, 21.45** «Точка отрыва».
16.10 Биатлон. Кубок мира. Спринт. Женщины.
17.45 Профессиональный бокс. Виктор Оганов (Россия) против Андре Диррелла (США).
18.45 Хоккей. КХЛ. Открытый чемпионат России. 1/2 финала.
22.40 **, 0.50** Футбол. Кубок УЕФА. 1/8 финала.
2.45 Конькобежный спорт. ЧМ на отдельных дистанциях.

Euro sport

10.30 Автоспорт. ЧМ в классе Туринг. Журнал.
11.00 **, 1.00** Футбол. Кубок УЕФА. 1/8 финала. Ответные матчи. Обзор.
11.30 Лыжные гонки. Кубок мира в Швеции. Женщины/мужчины. Спринт классическим стилем.
12.15 Биатлон. Кубок мира в Канаде (Ванкувер). Мужчины. Эстафета.
13.30 Биатлон. Кубок мира в Норвегии (Трондхейм). Мужчины. Спринт.
15.00 **, 18.45, 3.00** Прыжки на лыжах с трамплина. Кубок мира в Словении (Планица). Квалификация. HS 215.
16.15 Биатлон. Кубок мира в Норвегии (Трондхейм). Женщины. Спринт.
17.45 Биатлон. Кубок мира в Норвегии (Трондхейм). Мужчины. Спринт.
20.00 Футбол. Евроголы. Новости.
20.15 Теннис. Турнир WTA в США (Индиан-Уэллс). 1/4 финала.
21.00 **, 2.00** Теннис. Турнир WTA в США. 1/4 финала.
22.45 Боевые искусства. Бойцовский клуб. Турнир World Max. Япония.

7 ТВ

5.00 Super-утро.
10.00 – **4.00** 7 новостей. Каждый час.
10.05 Хоккей с мячом. ЧР. Зоркий (МО) – Енисей (Красноярск).
11.05 **, 18.05, 21.05, 0.20** NBA Live!
11.20 **, 16.05, 20.35, 0.05** NHL. Ежедневный обзор.
11.35 Киберспорт.
12.05 **, 20.05, 16.35** Диалоги о рыбалке.
12.20 Football League Show.
13.05 Racing World.
13.35 Автоспорт России.
14.05 Off-Road Drive.
14.20 Ралли-рейды России.
14.35 Под водой с...
15.05 Диагноз: горы.
15.20 Предельная глубина.
15.35 Планета рыбака.
16.20 Клуб покорителей пространства.
17.05 Мировая футбольная неделя.
17.35 Мир Подводной Охоты.
18.20 Основной инстинкт.
18.35 История NHL.
19.05 Классика: NHL. Виннипег – Лос-Анджелес (1993 г.)
20.20 Zero Graviti.
21.20 FIBA.
22.05 NBA 360.
23.05 Покер.

National Geographic

6.00 **, 13.00** Реальность или фантастика?: Ребенок-маугли.
7.00 Секреты Библии: Соперники Иисуса.
8.00 Реальность или фантастика?: Круги на полях.
9.00 Крокодиловые хроники: Рожденные ползать.
9.30 Хроники живой природы.
10.00 **, 15.00** Загадки Библии: Тайна рукописей Мертвого моря.
11.00 **, 16.00** Загадки истории: Семья Романовых.
12.00 Поимка крокодила-убийцы.
14.00 Убить Гитлера.
17.00 Лето вражды.
18.00 Крокодиловые хроники: Крокодил-убийца из Мондонгуилло.
18.30 Хроники живой природы.
19.00 Самые страшные стихийные бедствия: Цунами.
20.00 Реальность или фантастика?: Эффект Нострадамуса.
21.00 **, 3.00** Акулоград.
22.00 **, 1.00, 4.00** Пути акулы-молота.
23.00 **, 2.00, 5.00** Следствие по делам хищников: Аномальный медведь.
0.00 Запреты: Испытание веры.

Explorer

7.00 **, 13.00** «Экстремальный проект». Док. сериал (США).
7.30 **, 13.30** «Подопытный кролик». Док. сериал (Канада).
8.00 **, 8.30, 14.00, 14.30** «Эд к вылету готов!» Док. сериал (Канада).
9.00 **, 15.00** «Морские аппараты». Док. сериал (Канада).
10.00 **, 16.00** «Рыбачим». Док. сериал (Австралия).
10.30 **, 16.30** «Чудеса тюнинга». Док. сериал (США).
11.00 **, 11.30, 17.00, 17.30** «Судебные медики Лос-Анжелеса». Док. сериал (США).
12.00 **, 18.00** «Миссия «Эверест». Док. сериал (Великобритания).
19.00 «Дикая технология». Док. фильм (Австралия).
20.00 «Долгий путь». Док. сериал (Великобритания).
21.00 «Секретные материалы НАСА». Док. сериал (США).
22.00 «Озеро лавы». Док. фильм (США).
23.00 «Смерть в Санталенде». Док. фильм (Великобритания).

Animal Planet

6.00 Трюкачи, 12-я серия.
6.25 Действительно большие вещи.
7.20 Американские колымаги: Создание крутняка, ч. 4.
8.15 Из чего это сделано?
9.10 Головоломы, 4-я серия.
10.05 Разрушители легенд.
11.00 Из грязи да в князи: США: Завалящая тачка.
11.55 Американские колымаги: Деревяга 1942 года, ч. 1.
12.50 Выжить любой ценой: Эквадор.
13.45 Грязная работенка.
14.40 Трюкачи, 13-я серия.
15.05 **, 1.00** Действительно большие вещи.
16.00 **, 3.45** Крутой тюнинг.
17.00 **, 4.40** Из чего это сделано?
18.00 **, 2.50** Американский чоппер: Мотоцикл Flowjet, ч. 2.
19.00 **, 5.05** Разрушители легенд: Удар молнии, проколоть язык.
20.00 Грязная работенка: Ветеринар для крупной дичи.
21.00 **, 1.55** В тюрьме и на чужбине, 1-я серия.
22.00 Жизнь Натана.
23.00 Выжить любой ценой: Кимберли, Австралия.
0.00 Головоломы, 5-я серия.

Ветеринарная скорая помощь.

6.00 Ветеринарная скорая помощь.
7.00 Охотник за крокодилами: Дневник большого крокодила. Спец. выпуск.
8.00 Самые забавные животные планеты.
9.00 **, 17.00** Скорая ветеринарная помощь: Аризонская жара.
10.00 Рууд и его жуки: Остров гигантских жуков.
11.00 Спасение животных в Австралии: Спасение кенгуру.
11.30 СОС дикой природы.
12.00 **, 20.00, 2.00** Расследование убийства, 2-я серия.
13.00 Удивительные приключения в океане, 6-я серия.
14.00 Зоопарк, который сумел...: Ураган Иван.
15.00 Невидимая жизнь: Шелкопряды.
16.00 Остин Стивенс: Самые опасные: В поисках ланцетовидной гадюки.
18.00 В погоне за природой.
19.00 **, 1.00** Чудо-собаки.
21.00 **, 3.00** Пингвинье сафари.
22.00 **, 4.00** Дикие и опасные: Спасение беременной тигрицы.
23.00 **, 5.00** Скорая ветеринарная помощь: Посреди трассы.
0.00 Ветеринары-стажеры: Чужая территория.

Кабельное ТВ

/Дом кино/

4.00, 12.00 «РЭКЕТ». Сериал **4.55** Муз. комедия **«ЧЕЛОВЕК С БУЛЬВАРА КАПУЦИНОВ». 6.30 «Я ВАМ БОЛЬШЕ НЕ ВЕРЮ»**. Мелодрама **8.00 «ДВОЙНОЙ ОБГОН»**. Детектив **9.25 «ТАЙНА ЗОЛОТОЙ ГОРЫ»**. Х/ф **10.35 «МЕКСИКАНЕЦ»**. Х/ф **12.55 «СТАРШИЙ СЫН»**. Трагикомедия **15.05** Муз. комедия **«БЕРЕГИТЕ ЖЕНЩИН». 17.25 «СЛУЖЕБНЫЙ РОМАН»**. Х/ф **20.00 «РЭКЕТ»**. Сериал **21.00 «ШИРЛИ-МЫРЛИ»**. Х/ф **23.20 «ТАБОР УХОДИТ В НЕБО»**. Детектив **0.55 «ИГРА БЕЗ ПРАВИЛ»**. Х/ф **2.30 «ЧЕЛОВЕК С АККОРДЕОНОМ»**. Мелодрама

/Hallmark/

0.45 «ПОХИЩЕНИЕ ЭЛИЗАБЕТ СМАРТ». Х/ф **2.30 «ОТДЕЛ МОКРЫХ ДЕЛ 2»**. Сериал, ч. 13. **3.20 «ДЕТЕКТИВЫ ПОД СУКНОМ 5»**. Детектив, ч. 6. **4.10 «ОТДЕЛ МОКРЫХ ДЕЛ 3»**. Сериал, ч. 1. **5.00 «ДЕТЕКТИВЫ ПОД СУКНОМ 5»**. Детектив, ч. 7. **6.00 «ДЖЕЙН ДОУ: ИСЧЕЗНОВЕНИЕ»**. Детектив **7.30, 13.45 «ДИНАСТИЯ: ЗА КУЛИСАМИ СЕКСА, АЛЧНОСТИ И ИНТРИГ»**. Х/ф **9.15, 17.15 «ДОКТОР ХАУС»**. Сериал, ч. 2. **10.15, 15.30 «ЛЮБВИ РАДИ»**. Х/ф **12.00 «ВОЙНА ФОЙЛА»**. Сериал, ч. 2. **18.15 «ВОЙНА ФОЙЛА»**. Сериал, ч. 3. **20.00 «ДЖОРДАН РАССЛЕДУЕТ 2»**. Сериал, ч. 5. **21.00 «ДОКТОР ХАУС»**. Сериал, ч. 3. **22.00 «ПОРОХОВОЙ ЗАГОВОР»**, Х/ф ч. 2. **23.45 «ДЕТЕКТИВЫ ПОД СУКНОМ 4»**. Детектив, ч. 3.

/TV XXI/

10.00, 18.00, 2.00 «У МОРЯ». Мелодрама **12.00, 20.00, 4.00 «ПОСМОТРИ НА МЕНЯ»**. Мелодрама **13.55, 21.55, 5.55 «ПРЕМЬЕРА»**. Драма **16.20, 0.20, 8.20 «ЕСЛИ ЗАВТРА НАСТУПИТ»**. Триллер

/Телеклуб/

20.00, 2.00 «ГОРЫНЫЧ И ВИКТОРИЯ». 21.00, 3.00 «ГОНЧИЕ 2». 22.00, 4.00 «ГРАЖДАНИН НАЧАЛЬНИК». 23.00, 0.30 «СЕМНАДЦАТЬ МГНОВЕНИЙ ВЕСНЫ».

/TDK/

7.00, 10.49, 11.49, 12.49, 13.49, 16.49, 17.49, 18.49, 19.49, 23.55 «Музыка на канале». **8.05, 15.00** Все лучшее для Вас. **8.35, 11.00, 18.00** Красотка. **9.00** С добрым утром, Любимая! **10.00, 17.00** Истории успеха. **12.00** Наши дети. **13.00, 19.00** Ваш доктор. **14.00, 23.00** Красота и здоровье. **14.31, 23.30 «ГВАДЕЛУПЕ»**. Сериал **16.00** Имею право. **20.00** Зеркало жизни. **21.00** Ваш личный психолог. **22.00** Сексуальная революция.

/Мир/

5.55 Афиша. **6.00, 7.00, 8.00, 9.00, 10.00, 11.00, 12.00, 13.00, 14.00, 15.00, 16.00, 17.00, 18.00, 19.00, 20.00, 21.00, 22.00, 23.00, 0.00** Новости Содружества. **6.05, 7.05, 8.05** Содружество live. **6.30** «Детективные истории». **7.35** «Удачная покупка». **7.45** «Тик-так». **8.30, 20.30** «Погуляем по-питерски». **9.05** «Живая история». **10.05, 21.05** «Слово за слово». **11.05, 12.05, 19.30 «Я НЕ ВЕРНУСЬ»**. Сериал **13.05 «АМЕРИКАНСКАЯ ТРАГЕДИЯ»**. Х/ф **15.05 «Тайна третьей планеты»**. Мультфильм **15.30 «ПРИКЛЮЧЕНИЯ СИНДБАДА»**. Сериал **16.20** Реальные истории. «Жизнь в движении». **16.55** «Билет на сегодня». **17.05** «Час суда. Дела семейные». **18.05 «ЛЮБОВЬ КАК ЛЮБОВЬ»**. Сериал **19.20** Акценты. **22.20 «МУЖЧИНЫ НЕ ПЛАЧУТ 2»**. Сериал **23.30** «Откровенный разговор». **0.15** «Кома – это правда». Док. фильм

/Travel/

6.00 Парк развлечений «Universal Studios» – Япония. **7.00** Еда планеты. **8.00** Всемирный путешественник. **9.00** Путеводитель для искателей приключений. **9.30** Жаждущий странник. **10.00** Землепроходцы. **10.30** Далекие берега. **11.00** Авантюристы. **12.00, 12.30** Путешествие со вкусом. **13.00** Всемирный путешественник. **14.00** Навстречу искусству. **14.30** Путеводитель для искателей приключений. **15.00, 15.30, 19.30** Жаждущий странник. **16.00** Авантюристы. **17.00** Всемирный путешественник. **18.00** Землепроходцы. **18.30** Лыжный мир. **19.00** Вкус Испании. **20.00** Всемирный путешественник. **21.00** О главном. **21.30** О главном. **22.00** Бушующая планета. **22.30** Путешествуйте сегодня. **23.00** Романтики в душе. **23.30** Лыжный мир. **0.00** Всемирный путешественник.

/Life/

6.20 «Voodoo». «Рабы отчаяния». **6.50** «Путеводитель». **7.15** «Аты-Баты». **7.30 , 9.05, 11.30, 13.25, 17.25, 19.30, 21.35, 22.30, 23.30** Музыка. **7.35 , 9.35, 11.35, 13.30, 15.35, 17.30, 19.35, 21.40, 23.35** «TV-shop». **8.00** «Карадаг – жемчужина Крыма». Док. фильм **9.10** «Богатые и знаменитые». **9.15** «Изюминка». **10.00** «Жить – хорошо!» **10.25** «Дух свободы». **10.30 , 20.55** «Отчего и почему». **10.45** Мультфильм. **11.00** «В отрыв!» **12.00 «КОРЕЛЛИ»**. Сериал **12.40** «Дворцы Русского музея». Док. фильм **13.10** «Аты-Баты». **13.55** «Здоровая команда». **14.20** «Повесть временных лет». **14.35** «Таинственные висячие гробницы Китая». Док. фильм **16.00** «Нетленные ноты». **16.30** Мультфильм. **16.40 «ВСЕ, ЧТО НАДО – ЭТО ЛЮБОВЬ»**. Сериал **18.00** «Зеленая планета». **18.35** «Фридрих Шиллер – романтический бунтарь». Док. фильм **20.00** «Калейдоскоп цветов». **20.40** «Мой живой журнал». **21.10** «В поисках совершенства. Живая легенда каратэ-до». **22.05** «Мир вокруг нас». **22.40** Мультфильм. **23.00** «Десятый вал».

/Детский мир/

6.00, 10.00, 14.00 «КОТЕНОК ПО ИМЕНИ ГАВ». Мультсериал, вып. 3. **7.00, 11.00, 15.00** Мультфильмы: **«Сказка о мертвой царевне и о семи богатырях», «Охота», «Человек строит дом». 8.00, 12.00 «КОШКИ-РОБОТЫ»**. Мультсериал **9.00, 13.00, 19.00 «СПЯЩАЯ КРАСАВИЦА»**. Мультсериал **16.00 «УЧИТЕЛЬ ПЕНИЯ»**. Киноповесть **17.20 «КОТЕНОК ПО ИМЕНИ ГАВ»**. Мультсериал, вып. 4. **18.00 «БОЛЬШАЯ ЭНЦИКЛОПЕДИЯ ПРИРОДЫ»**. Мультсериал

/Euro news/

8.00, 9.00, 10.00, 12.00 Новости, бизнес, обзор прессы. **8.30, 9.30, 10.30, 11.00, 11.30, 12.30** Новости, бизнес, обзор прессы, хай-тек, космос. **13.00, 13.30, 14.00, 14.30, 15.00, 15.30, 16.00** Новости, спорт, европейцы, парламент, Rendez-vous, репортаж на актуальную тему, космос. **16.30, 18.30, 19.00, 19.30, 20.30** Новости, бизнес, Rendez-vous. **17.00, 17.30, 18.00, 20.00** Новости, европейцы, космос, европейцы, бизнес, парламент, Rendez-vous, спорт. **21.00, 21.30, 22.00, 23.00, 0.00** Новости и анализ, бизнес. **22.30, 23.30** Новости и анализ, европейцы, спорт, погода, Rendez-vous.

/РБК/

6.00-5.30 Новости. Каждые 30 минут. **6.10, 14.10, 21.35, 23.10** Звездная пыль. **6.15, 9.35, 11.10, 16.50, 21.20, 21.40, 0.50** Отдых и туризм. **6.20, 6.50, 12.50, 17.10, 19.50, 21.50** Азбука инвестора. **6.35, 12.35, 19.35** Рынки. **7.00** Интрига дня. **7.30** Мир сегодня. **8.05, 15.35, 0.05** Рынки. **8.35** Диалог. **9.05** Сфера интересов. **9.40, 16.35** Зарубежный бизнес. **10.05, 18.05** Отдых и туризм. **10.35, 22.05** Сфера интересов. **11.05, 17.05, 23.05** Рынки. **11.20** В фокусе. **12.05** Диалог. **13.05** Сфера интересов. **13.35, 19.05** Компании. **14.05** Рынки. **14.20** В фокусе. **15.05** Сфера интересов. **16.05** Диалог. **17.20** В фокусе. **18.35** Сфера интересов. **20.05** Диалог. **20.35** Сфера интересов. **21.05** Салон. **22.35** Диалог. **23.20** В фокусе.

/MTV/

6.00 «Стерео_утро» с Ваней и Никитой. **9.50, 19.35** Обыск и свидание. **10.15** Звезды на ладони. **10.45, 17.55** Алчные экстремалы. **11.10, 21.00 «СУМАСШЕДШАЯ СЕМЕЙКА»**. Сериал **12.10, 5.00** MTV.ru. **13.00** MTV-Mix. **14.45, 20.00** «Котопес». **15.10, 0.05** News блок. **15.20** Шоу-рум волшебника Джея. **15.45, 1.00** Модельная школа ведьмы Дженис. **16.10, 19.10** Следующий. **16.35** Да здравствует Бэм! **17.00, 20.30** Тачку на прокачку. **17.25** Икона видеоигр. **18.20 «КЛИНИКА»**. Сериал **21.55 «КЛАВА, ДАВАЙ!»** Сериал **22.20 «КЛИНИКА. ПРОДОЛЖЕНИЕ»**. Сериал **23.10** «Южный парк». **23.35** Икона видеоигр. **0.10** «Секс» с Текилой.

/Муз-тв/

5.00, 9.15, 23.30 «Муз-ТВ хит». **6.45, 9.45** «Наше». **7.15, 20.45** Мультфильм. **7.30, 14.30, 19.30 «FM.04»**. Сериал **8.30, 10.15, 19.15** Smesh.no. **8.45, 20.30, 0.30** «Самородки». **9.00, 14.00, 19.00, 23.00** PRO-Новости. **10.30** «Страшно красивые». **11.30** «v-PROkate». **12.00, 16.00** «Сбыча мечт!» **14.15** «Итого». **15.30, 21.15** Улетный Трип. **21.45, 0.45** «Золото». **22.15** «Звезды зажигают». **23.15** «Отчаянные домохозяйки в большом городе».

/Mezzo/

7.00, 15.40 Интермеццо. **12.00** Классический танец. Гран-При Лозанны 2009. **19.00** Классическая музыка. Оркестр Итальянской Швейцарии. **20.20** Классическая музыка. Вечер музыки А. Дворжака и Л. Яначека на фестивале в Довиле. **22.00** Классическая музыка. З. Кодаи. Соната для виолончели и фортепиано. **22.30 «ДИКСИАНА»**.

пятница / 20 марта

Полная версия программы телепередач – всегда на **MySLO.ru**

Первый

5.00 Новости.
5.05 «Доброе утро!»
9.00 Новости.
9.20 «Малахов +».
10.20 «Модный приговор».
11.20 «Контрольная закупка».
12.00 Новости.
12.20 **«АГЕНТ НАЦИОНАЛЬНОЙ БЕЗОПАСНОСТИ»**. Сериал
13.20 «Детективы».
14.00 Другие новости.
14.20 «Понять. Простить».
15.00 Новости.
15.20 **«ОГОНЬ ЛЮБВИ»**. Сериал
16.10 «Давай поженимся!»
17.00 «Федеральный судья».
18.00 Вечерние новости.
18.20 Телеигра «Поле чудес».
19.20 «Пусть говорят».
20.00 **«ЖАРКИЙ ЛЕД»**. Сериал
21.00 «Время».
21.30 «Большая разница».

22.30 **«ДИКОЕ ПОЛЕ»**. Х/ф (Россия, 2008 г.)

Даниэла СТОЯНОВИЧ

Режиссер: М. Калатозишвили.

В ролях: А. Ильин, Р. Мадянов, Д. Стоянович.

Митя приезжает в казахский поселок, находящийся в двухстах километрах от столицы, и устраивается работать врачом в больницу. Местные жители начинают приходить к новому доктору не только за медицинской помощью. Они рассказывают ему о своих проблемах, радостях и несчастьях...

1.40 **«ЭТО СЛУЧИЛОСЬ В ДОЛИНЕ»**. Х/ф
3.20 Анимац. фильм **«Метрополис».**
5.10 «Детективы».

Россия Тула

5.00 «Доброе утро, Россия!»
7.07 **, 7.35, 8.05, 8.30** «Местное время. Вести – Тула».
8.55 «Мусульмане».
9.05 «Мой серебряный шар. Тамара Семина».
10.00 **«ЛЕДИ БОСС»**. Сериал
11.00 «Вести».
11.30 «Местное время. Вести – Тула».
11.50 Мультфильмы: **«Сказка о рыбаке и рыбке»**, **«Да здравствует Персей!»**
12.30 **«МАРШ ТУРЕЦКОГО»**. Сериал
14.00 «Вести».
14.20 «Местное время. Вести – Тула».
14.40 **«КОЛДОВСКАЯ ЛЮБОВЬ»**. Сериал
15.35 «Суд идет».
16.30 «Кулагин и партнеры».
17.00 «Вести».
17.20 «Местное время. Вести – Тула».
17.45 «Вести. Дежурная часть».
18.00 **«ОДНАЖДЫ БУДЕТ ЛЮБОВЬ»**. Сериал
19.00 **«КАРМЕЛИТА. ЦЫГАНСКАЯ СТРАСТЬ»**. Сериал
20.00 «Вести».
20.25 «Местное время. Вести – Тула».
20.45 «Спокойной ночи, малыши!»
21.00 Театр Е. Петросяна «Кривое зеркало».
23.20 **«ВЫБОР МОЕЙ МАМОЧКИ»**. Х/ф (Россия, 2008 г.)
Режиссер: С. Демина. В ролях: М. Яковлева, С. Селие, О. Ковалева.
Лирическая комедия. Мама молодой девушки Нины извела и себя, и дочь разговорами о замужестве. На работе разговоры тоже об этом – о поисках богатого жениха, об удачном замужестве. Но сама Нина считает, что всему свое время...
1.20 **«НАСТОЯЩАЯ МАККОЙ»**. Боевик (США).
3.10 **«ТРИ СЕРДЦА»**. Комедия (США).
4.45 «Городок».

НТВ

6.00 «Сегодня утром».
9.05 **«СКОРАЯ ПОМОЩЬ»**. Сериал (США).
10.00 «Сегодня».
10.25 «Борьба за собственность».
11.00 **«СЕКРЕТНЫЕ ПОРУЧЕНИЯ»**. Сериал
12.00 «Суд присяжных».
13.00 «Сегодня».
13.30 **«СЫЩИКИ»**. Сериал
15.30 «Спасатели».
16.00 «Сегодня».
16.30 **«ЛИТЕЙНЫЙ, 4»**. Сериал
18.30 «Чрезвычайное происшествие».
19.00 «Сегодня».
19.35 «Следствие вели...»
20.30 «Чрезвычайное происшествие. Расследование».

20.55 **«ТОТ, КТО ГАСИТ СВЕТ»**. Х/ф (Россия, 2008 г.)

Алексей ГУСЬКОВ

Режиссер: А. Либенсон.

В ролях: А. Гуськов, Е. Вилкова, С. Гармаш.

Второй месяц в Петербурге орудует серийный убийца. Каждую среду его жертвой становится девочка в возрасте от 9 до 12 лет. Пресса нагнетает атмосферу страха и истерии...

22.35 **«БЭТМЕН»**. Х/ф (США).
1.00 «Суд присяжных».
2.00 **«ВЕТЕР»**. Х/ф (США).
4.00 **«РИМ»**. Сериал
4.50 **«ДЕВЯТЬ МЕСЯЦЕВ ИЗ ЖИЗНИ»**. Сериал (США).
5.10 **«ВСЕ ВКЛЮЧЕНО»**. Сериал

СТС Тула

6.00 **«ЛЮДИ ИКС»**. Мультсериал
6.55 **, 13.00 «СМЕШАРИКИ»**. Мультсериал
7.00 **«ПРИКЛЮЧЕНИЯ ВУДИ И ЕГО ДРУЗЕЙ»**. Мультсериал
7.30 **, 9.30, 17.00, 19.00 «ПАПИНЫ ДОЧКИ»**. Сериал
8.00 **, 20.00 «РАНЕТКИ»**. Сериал
9.00 «Городские истории».
9.20 **, 13.30** «Музыка на канале».
10.00 **«КРЕМЛЕВСКИЕ КУРСАНТЫ»**. Сериал
11.00 **«МОЯ ПРЕКРАСНАЯ НЯНЯ»**. Сериал
12.00 **«ЧЕМПИОН»**. Сериал
14.00 **«МУМИЯ»**. Мультсериал
14.30 **«КЛУБ «ВИНКС» – ШКОЛА ВОЛШЕБНИЦ»**. Мультсериал
15.00 **«СИЛЬВЕСТР И ТВИТТИ»**. Мультсериал
15.30 **«ЧЕРНЫЙ ПЛАЩ»**. Мультсериал
16.00 **«ХАННА МОНТАНА»**. Сериал
16.30 «Галилео».
17.30 **«КАДЕТСТВО»**. Сериал
18.30 **«6 КАДРОВ»**. Сериал

21.00 **«ВСЕ ИЛИ НИЧЕГО»**. Х/ф (США, 2005 г.)

Адам СЭНДЛЕР

Режиссер: П. Сигал.

В ролях: А. Сэндлер, К. Рок, Б. Рейнолдс.

Пол отбывает тюремный срок вместе с бывшим чемпионом и тренером Нэйтом. Начальник тюрьмы решает организовать матч по американскому футболу между охранниками и заключенными.

23.00 **«ДАЕШЬ МОЛОДЕЖЬ!»** Сериал
0.00 **«САМЫЙ ДЛИННЫЙ ЯРД»**. Х/ф (США).
2.20 **«АНАТОМИЯ СТРАСТИ»**. Сериал
4.10 **«ТАЙНЫ СМОЛВИЛЯ»**. Сериал
4.55 Музыка.

ТНТ Тула

6.00 «Возможности пластической хирургии».
7.00 **, 19.00** «Такси».
7.30 «Крутящий момент». Автомобильная программа
7.50 **, 19.50** «Фитнес для тебя!»
8.00 «Привет! Пока!»
8.30 «Танцы без правил».
9.30 Комедия.
10.00 **«ЖЕНСКАЯ ЛИГА»**. Сериал
10.30 **«СЧАСТЛИВЫ ВМЕСТЕ»**. Сериал. **«Мисс Сочи каждого хочет»**, ч. 1.
11.00 **«ДИКАЯ СЕМЕЙКА ТОРНБЕРРИ»**, 24-я серия. Мультсериал
11.30 **«ПРИКЛЮЧЕНИЯ ДЖИММИ НЕЙТРОНА, МАЛЬЧИКА-ГЕНИЯ»**, 38-я серия. Мультсериал
12.00 **«НАСТОЯЩИЕ МОНСТРЫ»**, 33-я серия. Мультсериал
12.30 **«КОТОПЕС»**, 29-я серия. Мультсериал
13.00 **«КАК ГОВОРИТ ДЖИНДЖЕР»**, 33-я серия. Мультсериал
13.30 **«СЧАСТЛИВЫ ВМЕСТЕ»**. Сериал. **«Рома+Лена=?»**
14.00 «Лови удачу!» интерактивная игра
14.30 «Дом 2. Live».
16.05 **«БУНТАРКА»**. Комедия (Германия – США).
18.00 **«СЧАСТЛИВЫ ВМЕСТЕ»**. Сериал. **«Мисс Сочи каждого хочет»**, ч. 2.
18.30 **«УНИВЕР»**, 69-я серия. Сериал
19.30 «Тула. Инструкция по применению».
20.00 «Интуиция».
21.00 «Дом 2. Город любви».
22.00 «Наша Russia».
22.30 **, 23.00 «ЛЮБОВЬ НА РАЙОНЕ»**. Сериал
23.30 «Секс» с А. Чеховой».
0.00 «Дом 2. После заката».
0.30 «Убойной ночи».
1.00 «Убойная лига».
2.10 **«С МЕНЯ ХВАТИТ!»** Триллер (США, 1992 г.)
Режиссер: Д. Шумахер. В ролях: М. Дуглас, Р. Дюволл, Б. Херши.
История, которая началась в пробке на одной из автострад Лос-Анджелеса. Рядовой обыватель начинает свою маленькую войну против всего, что его раздражает. Однако закон не на его стороне...
4.25 «Дом 2. Новая любовь!»
5.20 «Ночные игры».

ТВ Центр Тула

6.00 «Настроение».
7.00 «Настроение. Тула».
8.30 **, 11.45, 18.15** «История государства Российского».
8.35 **, 2.30 «ЗОЛОТАЯ РЕЧКА»**. Х/ф
10.30 Мультфильмы.
11.10 **, 15.10, 17.50** «Петровка, 38».
11.30 **, 14.30, 17.30, 19.50, 20.30, 0.15** «События».
11.50 **«ГЕНЕРАЛЬСКАЯ ВНУЧКА»**, 7-я и 8-я серии. Сериал
13.40 «Неоконченная партия». Док. фильм
14.45 «Деловая Москва».
15.30 **, 4.05 «ПАРТНЕРЫ ПО ПРЕСТУПЛЕНИЮ»**. Сериал (Великобритания).
16.30 «Один против всех».
18.20 Мультфильмы: **«Приключения пингвиненка Ло-ло»**, **«Желтый аист»**.
19.00 «События. Тула» с субтитрами.
19.25 «Свое мнение».
19.40 «Вечная повседневность».
19.55 **«СУПОСТАТЫ»**. Сериал

21.05 **«АНЖЕЛИКА И КОРОЛЬ»**. Х/ф (Франция – Италия – ФРГ, 1966 г.)

Жан РОШВОР

Режиссер: Б. Бордери.

В ролях: М. Мерсье, Р. Оссейн, Ж. Рошфор.

Анжелике предстоит уговорить персидского посла подписать договор с Францией. Она пускает в ход все свое очарование. Посол соглашается на сделку, но взамен требует Анжелику...

23.05 «Народ хочет знать».
0.50 **«НОЧНОЕ ПРОИСШЕСТВИЕ»**. Детектив
5.00 Мультфильмы: **«Высокая горка»**, **«Каникулы Бонифация»**.

Рен ТВ Тула

6.00 **«ВОВОЧКА»**. Сериал
6.30 «Актуальное чтиво».
6.40 **, 11.00** «Час суда».
7.30 **, 13.00** «Званый ужин».
8.30 **, 21.00 «СОЛДАТЫ 4»**. Сериал
9.30 **, 12.30, 16.30, 23.30** «24».
10.00 **, 18.00** «В час пик».
12.00 «Советы доктора Бормениталя».
12.20, **19.55** «Музыка на канале».
14.00 **«ПЯТЕРО ДЕТЕЙ И ЧУДИЩЕ»**. Х/ф (Франция).
16.00 «Пять историй»: «Безработица по-русски».
17.00 **, 20.00 «ЛЮДИ ШПАКА»**. Сериал
19.00 «Выжить в мегаполисе».
19.30 «Тульская Служба Новостей».
19.40 «Погода».
19.45 «Экстримальный протокол».
22.00 «Военная тайна».
23.00 «Вечер с Тиграном Кеосаяном».
0.00 **, 2.05** «Голые и смешные».
0.30 **«СЕКС-МАТРИЦА»**. Х/ф (США – Франция).
2.30 **«УПОТРЕБИТЬ ДО...»** Комедия (Россия, 1999 г.)
Режиссер: П. Точилин. В ролях: Е. Орешин, Л. Земцова, И. Жаркова.
Молодой парень устраивается домработником к некой состоятельной женщине. Первый рабочий день – первая ответственная прогулка по городу.
3.40 «Мужские истории»: «Виртуальная любовь».
4.30 **«ХОЛОСТЯКИ»**. Сериал
5.15 «Масоны Израиля». Док. фильм

Культура

6.30 Канал «Евроньюс».
10.00 **, 19.30, 23.30** «Новости культуры».
10.20 **, 1.50, 2.50** Программа передач.
10.30 «Художественные музеи мира». Док. Сериал.
11.00 **«ТРИНАДЦАТЬ»**. Х/ф
12.35 «Мир всем!» Художник Е. Волкова.
13.05 «Культурная революция».
14.00 **«БЕССОННАЯ НОЧЬ»**. Х/ф
15.30 «Гвардейский корпус».
16.00 **«Зеркальце»**. Мультфильм
16.10 Телевикторина «За семью печатями».
16.40 «Удивительные животные», 5-я серия. Док. сериал.
17.10 «Сергей Афанасьев и его театр». Док. фильм
17.50 «Впечатление, восход солнца». Док. фильм
18.00 «Разночтения. Хроники литературной жизни».
18.30 Камертон.
19.00 «Смехоностальгия».
19.55 **, 1.55** «Сферы».
20.40 **«ОТЧИЙ ДОМ»**. Х/ф
22.15 «Линия жизни». В. Грамматиков.
23.10 «Кастель дель Монте. Каменная корона Апулии». Док. фильм (Германия).
23.55 **«УБИЙСТВО КИТАЙСКОГО БУКМЕКЕРА»**. Х/ф (США).
1.40 **«Ночь на Лысой горе»**. Мультфильм
2.35 «Мехико. От ацтеков до испанцев». Док. фильм (Германия).

ТВ-3

6.00 **, 8.30** Мультфильм.
7.00 **«Икс-утки»**. Мультфильм
7.30 **«ШКОДЛИВЫЙ ПЕС»**. Мультсериал
8.00 **«Шаман Кинг»**. Мультфильм
9.00 **«В ПОИСКАХ ИСТИНЫ»**, 5-я серия. Сериал
10.00 **, 2.00 «БАЯЗЕТ»**, 12-я серия. Сериал
11.00 «Тайные знаки. Путешествия во времени». Док. фильм
12.00 «Мистика звезд», вып. 17.
13.00 **«МЕДИУМ»**, 60-я серия. Сериал
13.55 «Затерянные миры». Док. фильм
14.50 «Разрушители мифов», 74-я серия. Док. фильм
15.45 «Упс!»
16.10 **«В ПОИСКАХ ИСТИНЫ»**, 6-я серия. Сериал
17.05 **«ВАВИЛОН 5»**, 33-я серия. Сериал (США).
18.00 **«ЧЕРНАЯ МЕТКА»**, 25-я серия. Сериал
19.00 **«ЗВЕЗДНЫЕ ВОЙНЫ. ВОЙНЫ КЛОНОВ»**, 5 и 6-я серия. Сериал
20.00 **«ЧУЖИЕ»**. Х/ф (Великобритания – США).
23.00 **«ПОБЕДИТЬ ИЛИ УМЕРЕТЬ»**. Х/ф (Канада).
1.00 **«ЧЕРНАЯ МЕТКА»**, 24-я серия. Сериал
3.00 **«КАРНОЗАВР 2»**. Х/ф (США).
5.00 «Комната страха».

Домашний

6.30 Мультфильмы: **«Чебурашка идет в школу»**, **«Хитрая ворона»**.
7.00 Домашние сказки.
7.30 **«РОЗОВАЯ ПАНТЕРА»**. Мультсериал
8.00 **, 12.00** Домашняя энциклопедия.
8.30 **, 12.30** «Мир в твоей тарелке».
9.00 **, 16.00** «Дела семейные».
10.00 **, 17.00** «Скажи, что не так?!»
11.00 **«СИЛЬНОЕ ЛЕКАРСТВО»**. Сериал (США).
13.00 **«УБИЙСТВО НА УЛИЦЕ ДАНТЕ»**. Драма
15.00 **, 3.00** «Династия». Док. сериал «Музыканты Бутманы».
18.00 **, 20.30 «КТО В ДОМЕ ХОЗЯИН?»** Сериал
18.30 **«ВО ИМЯ ЛЮБВИ»**. Сериал (Бразилия).
19.30 **«ОТЧАЯННЫЕ ДОМОХОЗЯЙКИ»**. Сериал (США).
21.00 **«НЕ РОДИСЬ КРАСИВОЙ»**. Сериал
22.00 **«ОНА НАПИСАЛА УБИЙСТВО»**. Сериал. **«Убийство на дороге»** (США).
23.00 **«МОЯ ЖЕНА МЕНЯ ПРИВОРОЖИЛА»**. Сериал (США).
23.30 **«АМАР, АКБАР, АНТОНИ»**. Мелодрама (Индия).
3.50 **«НАПЕРЕКОР СУДЬБЕ»**. Сериал (Мексика).
4.35 **«БЕЛИССИМА»**. Сериал (Бразилия).
5.20 **«ТЫ – МОЯ ЖИЗНЬ»**. Сериал (Аргентина).

Дтв

6.00 **, 2.00** «Клуб детективов». Музыка.
6.55 «Тысяча мелочей».
7.00 **, 7.40, 7.55, 8.10** Мультфильм.
7.30 **, 12.30, 19.00** «Состав преступлений».
8.30 **, 14.00, 21.00** «Вне закона».
9.00 **, 16.00 «МОРСКАЯ ПОЛИЦИЯ: СПЕЦОТДЕЛ 5»**. Сериал
9.30 **«ШЕСТОЙ»**. Х/ф (к/ст им. М. Горького, 1981 г.)
Режиссер: С. Гаспаров. В ролях: С. Никоненко, М. Козаков, В. Грамматиков.
Отгремела гражданская война. В небольшом южном городке один за другим от рук бандитов погибают пять начальников милиции. Глодов становится шестым, занявшим этот опасный пост.
10.30 **, 17.00** «Судебные страсти».
13.00 **, 21.30 «БЕЗМОЛВНЫЙ СВИДЕТЕЛЬ 3»**. Сериал
14.30 **, 22.00 «ИЩЕЙКА»**. Сериал
15.00 **, 23.00 «СОКРОВИЩА МЕРТВЫХ»**. Сериал
18.00 **, 1.00 «УЗНАЙ ВРАГА»**. Сериал
19.30 Реалити «Брачное чтиво».
20.30 **, 0.30** Реалити «Брачное чтиво. Для взрослых».
0.00 **«ЛАС-ВЕГАС»**. Сериал
4.00 **«АГЕНТСТВО «АЛИБИ»**. Сериал
5.00

Звезда

6.00 **, 13.15** «Крылья России». Док. сериал
7.15 **, 16.15 «ПЛАТА ЗА ПРОЕЗД»**. Х/ф
9.00 **, 13.00, 16.00, 18.00, 22.00** Новости.
9.15 **«УГОН»**, 11-я серия. Х/ф **«Симона»**.
10.05 «Внутри космической станции». Док. фильм
11.30 **«ПОСЛЕДНИЙ ШАНС»**. Х/ф
14.15 **, 2.55 «ИППОДРОМ»**. Х/ф
18.30 **«КРИМИНАЛЬНЫЙ КРОССВОРД»**. Сериал. **«Дуэль»** (Австрия).
19.30 **«ДЕВЯТЬ ДНЕЙ ОДНОГО ГОДА»**. Х/ф
21.30 «Русский характер».
22.40 **«ВА-БАНК 2»**. Х/ф (Польша, 1984 г.)
Режиссер: Ю. Махульский. В ролях: Я. Махульский, Л. Петрашак, Я. Хмельник.
Крамер совершает побег из тюрьмы, куда его засадил заклятый враг Квинто, и решает отомстить, но пока что для этого ему не хватает выдумки.
0.20 **«ХЛЕБ, ЗОЛОТО, НАГАН»**. Х/ф
1.35 **«ПОЕЗД ВНЕ РАСПИСАНИЯ»**. Х/ф
4.30 **«НАВАРРО»**. Сериал. **«Смерть свидетеля»** (Франция).

Условные обозначения: 17.30 – фильм, 17.30 – сериал.

Пятый канал

6.00 «Утро на Пятом».
9.30 **, 12.30, 15.30, 18.30, 21.30** «Сейчас».
9.40 «Пернатые истребители». Док. фильм
10.45 «И все-таки Таганка!»
11.40 «Моя планета».
13.45 «Смерть Монте-Кристо. Виктор Авилов». Док. фильм
14.40 «Герои России. Счастливая звезда Владимира Северина». Док. фильм
15.50 «Мир природы. Ночная жизнь». Док. фильм
16.55 **, 18.00, 21.00** «Экстренный вызов 112».
17.00 «Открытая студия».
19.05 «Охотники и жертвы. Нападение в Арктике». Док. фильм
20.00 «Ирония судьбы, или Юрий Яковлев, кто вы?»
22.00 «Сейчас о спорте».
22.15 **«ДВАДЦАТЫЙ ВЕК НАЧИНАЕТСЯ»**. Детектив
1.10 «История рока». Док. сериал "Группа «Led Zeppelin».
2.25 **«РОККО И ЕГО БРАТЬЯ»**. Драма (Италия – Франция).
5.30 «Из каменного века». Док. фильм

Детский канал

0.00 **, 1.30, 3.20, 4.50, 8.00, 9.20, 10.40, 13.40, 15.15, 17.00, 19.45, 21.20, 22.45** Мультфильм.
0.25 **, 6.50 «ПРИКЛЮЧЕНИЯ ЭЛЕКТРОНИКА»**. Х/ф
2.25 **, 8.25, 14.20, 20.25 «НОВЫЕ ПРИКЛЮЧЕНИЯ ЛЭССИ»**. Сериал
3.00 **, 20.55, 8.55, 14.50 «ПРИКЛЮЧЕНИЯ МАЛЕНЬКОЙ РЫБКИ»**. Мультсериал
4.00 **, 22.00 «География для самых маленьких»**. Мультфильм
5.30 **, 23.30, 11.20, 17.25 «ЛЕГЕНДА О СПЯЩЕЙ КРАСАВИЦЕ»**. Мультсериал
5.55 **, 11.45, 17.50 «НЕЗНАЙКА В СОЛНЕЧНОМ ГОРОДЕ»**. Мультсериал
10.00 **, 15.55 «ПРО КОТА ЛЕОПОЛЬДА»**. Мультсериал
12.40 **, 18.45 «ВЕСЕЛОЕ СНОВИДЕНИЕ, ИЛИ СМЕХ И СЛЕЗЫ»**. Х/ф
16.50 «Рукастики». Фигурки из теста.

Бибигон

5.00 **, 10.00, 18.00 «ФИЛИПП ТРАУМ»**, 2-я серия. Х/ф
6.05 **, 7.55, 11.05, 16.00, 16.40, 19.05** Мультфильмы.
6.45 **, 11.45, 20.15 «КОРОВА, КОТ И ОКЕАН»**. Мультсериал (Франция).
7.00 **, 8.15** «Зарядка с чемпионом».
7.15 **, 12.00, 20.40 «МАРСУПИЛАМИ»**. Мультсериал
7.40 «Мастер спорта».
8.30 «Я люблю школу».
8.40 **, 13.35, 23.00** «Нарисованные и100рии».
8.55 **, 13.50, 17.20, 22.45** «Говорим без ошибок».
9.10 **, 15.20, 21.05 «КОАЛЫ НЕ ВИНОВАТЫ»**. Сериал (Австралия).
9.35 **, 19.55 «МОБИ ДИК И ТАЙНА МУ»**. Мультсериал
12.25 **, 15.45** «Академия художеств».
12.40 **, 17.30** «Навигатор».
13.10 **, 23.10** «Сразись с нацией».
14.00 **, 21.30 «СТАРШЕКЛАССНИКИ 2»**. Сериал
14.55 **, 22.20 «БОЛЬШАЯ ВОЛНА»**. Сериал (Австралия).
16.10 **, 23.40** Викторина «За семью печатями».
16.50 **, 0.35** «Знай-ка!»
20.30 «Спокойной ночи, малыши!»

Знание

7.55 **, 15.55, 23.55** Программа передач.
8.00 **, 16.00, 0.00** «Вместе веселей».
8.15 **, 16.15, 0.15** «Мастерская добрых дел». «Молитва Анны».
8.30 **, 16.30, 0.30** Геометрия 10 класс. «Усеченная пирамида».
9.15 **, 17.15, 1.15 «Вот и весна»**. Мультфильм
9.25 **, 17.25, 1.25** Литература 11 класс. «Советская литература 20-х годов XX века».
10.10 **, 18.10, 2.10** «Опасная зона».
10.30 **, 18.30, 2.30 «СЕРДЦА ЧЕТЫРЕХ»**. Комедия
12.00 **, 20.00, 4.00 «Заяц – портной»**. Мультфильм
12.10 **, 20.10, 4.10** «Уроки малого предпринимательства». Док. сериал
12.30 **, 20.30, 4.30** «Экология литературы». «Леонид Зорин».
13.30 **, 21.30, 5.30** Телеигра «Идущие вперед».
14.00 **, 22.00, 6.00 «СКАЗАНИЕ О ЗЕМЛЕ СИБИРСКОЙ»**. Х/ф
15.40 **, 23.40, 7.40 «Весенняя сказка»**. Мультфильм

TV-1000

4.00 **, 22.00 «ЛЮБИМЧИК»**. Мелодрама (США).
5.30 **«БЕЛАЯ ГРАФИНЯ»**. Драма (США – Великобритания).
8.00 **«СУПЕРЗВЕЗДА»**. Мелодрама (США).
10.00 **«Я ВСЕГДА ХОТЕЛ БЫТЬ ГАНГСТЕРОМ»**. Трагикомедия (Франция).
12.00 **«ДЕТЯМ ДО 16-ТИ»**. Комедия (США).
14.00 **«НАКАЛ СТРАСТЕЙ»**. Комедия (Великобритания).
16.00 **«ДЖИМ С ПИКАДИЛЛИ»**. Комедия (Великобритания).
18.00 **«ГУД БАЙ, ЛЕНИН!»** Комедия (Германия).
20.00 **«НАСТОЯЩАЯ МАККОЙ»**. Боевик (США, 1993 г.)
Режиссер: Р. Малкехи.
В ролях: К. Бейсинжер, В. Килмер, Т. Стемп.
Героиня – настоящая дочка своего легендарного отца. А поскольку отец был преступником, то и ей не остается ничего другого, как совершать преступления.
23.30 **«ИНДОКИТАЙ»**. Драма (Франция).
2.30 **«ПОРТРЕТ ДОРИАНА ГРЕЯ»**. Драма (США).

Россия спорт

5.00 Биатлон. Кубок мира. Спринт. Мужчины.
6.45 **, 13.00, 16.45, 21.20, 1.00** «Вести-Спорт».
7.00 **, 8.15** «Зарядка с чемпионом».
7.15 **«МАРСУПИЛАМИ»**. Мультсериал (Франция).
7.40 «Мастер спорта».
7.55 Мультфильм.
8.30 «Точка отрыва».
9.00 Вести-спорт.
9.10 **, 1.10** Биатлон. Кубок мира. Спринт. Женщины.
10.50 **, 21.45** Хоккей. КХЛ. Открытый чемпионат России. 1/2 финала.
13.10 «Рыбалка с Радзишевским».
13.25 Футбол. Обзор матчей чемпионата Италии.
13.55 «Самый сильный человек». Арнольд Шварценеггер.
14.50 **, 16.55** Футбол. Кубок УЕФА. 1/8 финала.
18.55 Хоккей. КХЛ. Открытый чемпионат России. 1/2 финала.
21.40 «Вести-Спорт. Местное время».
23.55 «Европейский покерный тур».
2.55 «Страна спортивная».
3.30 Баскетбол. NBA. «Сан-Антонио» – «Бостон».

Euro sport

10.30 Прыжки на лыжах с трамплина. Кубок мира в Словении. Квалификация. HS 215.
11.30 **, 12.15, 14.30, 21.30, 0.30, 2.00** Футбол. Кубок УЕФА. 1/8 финала. Ответные матчи.
13.00 **, 1.15** Футбол. Кубок УЕФА. 1/8 финала. Ответные матчи.
14.00 Футбол. Лига чемпионов. Жеребьевка.
15.00 Футбол. Кубок УЕФА. Жеребьевка.
15.30 Лыжные гонки. Кубок мира в Швеции. Женщины/Мужчины. Вольный стиль.
17.00 Прыжки на лыжах с трамплина. Кубок мира в Словении (Планица). HS 215.
19.00 Биатлон. Кубок мира в Норвегии. Мужчины. Спринт.
20.00 **, 3.15** Футбол. Новости.
20.15 **, 3.00** Футбол. Евроголы. Ф. Торрес. Спец. выпуск.
20.30 Прыжки на лыжах с трамплина. Кубок мира в Словении (Планица). HS 215.
22.30 Бокс. Международный поединок в Великобритании. Суперсредняя весовая категория.
2.30 Футбол. Кубок УЕФА. 1/8 финала. Ответные матчи.

7 ТВ

5.00 Super-утро.
10.00 – **4.00** 7 новостей. Каждый час.
10.05 Классика: NHL. Виннипег – Лос-Анджелес (1993 г.)
11.05 **, 18.05, 21.05, 0.20** NBA Live!
11.20 **, 16.05, 20.35, 0.05** NHL. Ежедневный обзор.
11.35 Клуб покорителей пространства.
12.05 **, 20.05** Диалоги о рыбалке.
12.20 **, 21.20** Мировая футбольная неделя.
13.05 Ралли-рейды России.
13.20 Планета рыбака.
13.35 Картинг.
14.05 NBA 360.
15.05 Овердрайв.
15.20 FIBA.
16.20 Настольный хоккей.
16.35 Настольный футбол.
17.05 Классика: Премьер-лига.
17.35 Game Sport.
18.20 Диагноз: горы.
19.05 Классика: NHL. Ванкувер – Виннипег (1993 г., 3 игра).
20.20 Свободный полет.
22.05 Пул.
23.05 Покер.
0.35 Outrageous and Courageous.
1.05 «Ночной выигрыш».
2.05 **, 3.05** Спортмания.

National Geographic

6.00 **, 13.00** Реальность или фантастика?: Эффект Нострадамуса.
7.00 **, 14.00, 17.00** Акулоград.
8.00 Реальность или фантастика?: Ребенок-маугли.
9.00 Крокодиловые хроники: Крокодил-убийца из Мондонгуилло.
9.30 Хроники живой природы.
10.00 **, 15.00** Пути акулы-молота.
11.00 **, 16.00** Следствие по делам хищников: Аномальный медведь.
12.00 Священная корова.
18.00 Крокодиловые хроники: Фестиваль кобры и пещерные крокодилы.
18.30 Хроники живой природы.
19.00 С точки зрения науки: Кто убил ацтеков?
20.00 Реальность или фантастика?: Животные-предсказатели.
21.00 **, 3.00** Реальность или фантастика?: Астронавты древности.
22.00 **, 1.00, 4.00** С точки зрения науки: Путешествия во времени.
23.00 **, 2.00, 5.00** Авианосец: Завершение миссии.
0.00 Запреты: Экстремальные артисты.

Explorer

7.00 **, 13.00** «Дикая технология». Док. фильм (Австралия).
8.00 **, 14.00** «Долгий путь». Док. сериал (Великобритания).
9.00 **, 15.00** «Секретные материалы НАСА». Док. сериал (США).
10.00 **, 16.00** «Озеро лавы». Док. фильм (США).
11.00 **, 17.00** «Смерть в Санталенде». Док. фильм (Великобритания).
12.00 **, 18.00** «Побег в Легион». Док. сериал (Великобритания).
19.00 «Миссия невидима». Док. фильм (Франция).
20.00 «Полярные летчики». Док. фильм (Новая Зеландия).
21.00 **, 21.30** «Звезды и колеса». Док. сериал (Великобритания).
22.00 «Рыбачим». Док. сериал (Австралия).
22.30 «Чудеса тюнинга». Док. сериал (США).
23.00 «Судебные медики Лос-Анжелеса». Док. сериал (США).
23.30 «Супер Максимум». Док. сериал (Австралия).

Discovery

6.00 Трюкачи, 13-я серия.
6.25 Действительно большие вещи.
7.20 Американские колымаги: Деревяга 1942 года, ч. 1.
8.15 Из чего это сделано?
9.10 Головоломы, 5-я серия.
10.05 Разрушители легенд: Удар молнии, проколоть язык.
11.00 Крутой тюнинг, 4-я серия.
11.55 Американские колымаги: Деревяга 1942 года, ч. 2.
12.50 Выжить любой ценой: Кимберли, Австралия.
13.45 Грязная работенка: Ветеринар для крупной дичи.
14.40 Помешанные на трюках.
15.05 **, 1.00** Действительно большие вещи.
16.00 **, 3.45** Пятая передача.
17.00 **, 4.40** Как это работает:
18.00 **, 2.50** Американский чоппер: Мотоцикл HP, ч. 1.
19.00 **, 5.05** Разрушители легенд: Вонючая машина.
20.00 Грязная работенка: Коровий акушер.
21.00 **, 1.55** Изобрести будущее: Летающие жилеты.
22.00 Новый мир: Опасности будущего.
23.00 Росс Кемп в Афганистане.
0.00 Выжить любой ценой: Сьерра-Невада.

Animal Planet

6.00 Ветеринарная скорая помощь.
7.00 Охотник за крокодилами: Китовые акулы дикого запада.
8.00 Самые забавные животные планеты.
9.00 **, 17.00** Скорая ветеринарная помощь: Посреди трассы.
10.00 Рууд и его жуки: Австралийские агрессоры.
11.00 Спасение животных в Австралии: Жертвы пригородов.
11.30 СОС дикой природы.
12.00 **, 20.00, 2.00** Драконы живьем: Рептилии-умельцы.
13.00 Удивительные приключения в океане, 7-я серия.
14.00 Зоопарк, который сумел...: Ураганы Деннис и Катрина.
15.00 Пингвинье сафари.
16.00 Планета малышей.
18.00 В погоне за природой: Хищная птица.
19.00 **, 1.00** Чудо-собаки.
21.00 **, 3.00** Самые забавные животные планеты, 4-я серия.
22.00 **, 4.00** Дело мастера боится: Обслуживание на дому.
23.00 **, 5.00** Финикс: Скорая ветеринарная помощь: Грязь – источник всех недугов.
0.00 Ветеринары-стажеры: Трудный диагноз.

Кабельное ТВ

/Дом кино/

4.00, 12.00 «РЭКЕТ». Сериал **5.00 «ДЖЕНТЛЬМЕНЫ УДАЧИ»**. Комедия **6.25 «АЗАЗЕЛЬ»**. Детектив **9.40 «ПРОИСШЕСТВИЕ В УТИНООЗЕРСКЕ»**. Комедия **10.50 «ОДИН И БЕЗ ОРУЖИЯ»**. Х/ф **13.05 «НЕ БОЙСЯ, Я С ТОБОЙ»**. Муз. фильм **15.35** Киноальманах **«ДРУЗЬЯ МОИ...» 17.00 «ЧЕГЕМСКИЙ ДЕТЕКТИВ»**. Детектив **18.20 «НЕВЕРОЯТНЫЕ ПРИКЛЮЧЕНИЯ ИТАЛЬЯНЦЕВ В РОССИИ»**. Комедия **20.00 «РЭКЕТ»**. Сериал **20.50 «ПОБЕГ»**. Х/ф **22.50 «КАДРИЛЬ»**. Комедия **0.15 «ВЫСОТА»**. Х/ф **1.45** Кинороман **«ФАКТЫ МИНУВШЕГО ДНЯ».**

/Hallmark/

0.45 «ЛЬЮИС». Сериал **2.30 «ОТДЕЛ МОКРЫХ ДЕЛ 3»**. Сериал, ч. 1. **3.20 «ДЕТЕКТИВЫ ПОД СУКНОМ 5»**. Детектив, ч. 7. **4.10 «ОТДЕЛ МОКРЫХ ДЕЛ 3»**. Сериал, ч. 2. **5.00 «ДЕТЕКТИВЫ ПОД СУКНОМ 5»**. Детектив, ч. 8. **6.00 «ЧУДО МАЛЬДОНАДО»**. Х/ф **7.35, 13.45 «ЖЕРЕБЕНОК»**. Драма **9.15, 17.15 «ДОКТОР ХАУС»**. Сериал, ч. 3. **10.15, 15.30 «КРУГ ДРУЗЕЙ»**. Триллер **12.00 «ВОЙНА ФОЙЛА»**. Сериал, ч. 3. **18.15 «ВОЙНА ФОЙЛА»**. Сериал, ч. 4. **20.00 «УБИЙСТВА В МИДСОМЕРЕ 10»**. Детектив, ч. 7. **22.00 «ДЖЕННИФЕР»**. Х/ф **23.45 «ПОДСТАВА»**. Х/ф

/TV XXI/

10.00, 18.00, 2.00 «ОХ, УЖ ЭТИ ДОЧЕРИ». Комедия **11.25, 19.25, 3.25 «ИСПОВЕДЬ ЦВЕТОЧНИЦЫ»**. Комедия **13.10, 21.10, 5.10 «ПЕРЕКЛЮЧАЯ КАНАЛЫ»**. Комедия **15.00, 23.00, 7.00 «ОБМЕНЯТЬСЯ ЖЕНАМИ»**. Комедия **16.30, 0.30, 8.30 «ПОКАЯНИЕ»**. Драма

/Телеклуб/

20.00, 2.00 «ГОРЫНЫЧ И ВИКТОРИЯ». **21.00, 3.00 «ГОНЧИЕ 2»**. **22.00, 4.00 «ГРАЖДАНИН НАЧАЛЬНИК»**. **23.00, 0.30 «СЕМНАДЦАТЬ МГНОВЕНИЙ ВЕСНЫ»**.

/TDK/

7.00, 10.49, 11.49, 12.49, 13.49, 16.49, 17.49, 18.49, 19.49 «Музыка на канале». **8.05, 15.00** Все лучшее для Вас. **8.35, 11.00, 18.00** Красотка. **9.00** С добрым утром, Любимая! **10.00, 17.00** Истории успеха. **12.00** Наши дети. **13.00, 19.00** Ваш доктор. **14.00, 23.00** Красота и здоровье. **14.31, 23.30 «ГВАДЕЛУПЕ»**. Сериал **16.00** Твой дом. **20.00** Зеркало жизни. **21.00** Ваш личный психолог. **22.00** Сексуальная революция.

/Мир/

5.55 Афиша. **6.00, 7.00, 8.00, 9.00, 10.00, 11.00, 12.00, 13.00, 14.00, 15.00, 16.00, 17.00, 18.00, 19.00, 20.00, 21.00, 22.00, 23.00, 0.00** Новости Содружества. **6.05, 7.05, 8.05** Содружество live. **6.30** Реальные истории. «Жизнь в движении». **7.35** «Удачная покупка». **7.45** «Тик-так». **8.30** «Рандеву со звездой». **9.05** «Живая история». **10.05** «Слово за слово». **11.05 «ПЕРЕКРЕСТОК»**. Сериал **12.05 «Я НЕ ВЕРНУСЬ»**. Сериал **13.05 «МИЛЛИОНЫ ФЕРФАКСА»**. Х/ф **15.05** Мультфильм.**15.30 «ПРИКЛЮЧЕНИЯ СИНДБАДА»**. Сериал **16.20** «Культурный слой с Львом Лурье». **16.55** «Билет на сегодня». **17.05** «Час суда. Дела семейные». **18.05 «ЛЮБОВЬ КАК ЛЮБОВЬ»**. Сериал **19.20** Акценты. **19.30** «Лекарство от кризиса». **20.05** «Наши рекорды». **21.05** Концерт. **22.20** «Свой или враг? Дневник убийцы». Док. фильм **23.30** «Весь этот рок». **0.15** «Кома – это правда». Док. фильм

/Travel/

6.00, 6.30 О главном. **7.00** Романтики в душе. **7.30** Сафари для бабушек. **8.00** Всемирный путешественник. **9.00** Путеводитель для искателей приключений. **9.30** Жаждущий странник. **10.00** Землепроходцы. **10.30** Далекие берега. **11.00** Авантюристы. **12.00, 12.30** Путешествие со вкусом. **13.00** Всемирный путешественник. **14.00** Землепроходцы. **14.30** Путеводитель для искателей приключений. **15.00, 15.30** Жаждущий странник. **16.00** Секреты древнего Китая. **17.00** Всемирный путешественник. **18.00** Землепроходцы. **18.30** Лыжный мир. **19.00** Вкус Испании. **19.30** Жаждущий странник. **20.00** Всемирный путешественник. **21.00** Авантюристы. **22.00** Лыжный мир. **22.30** Серфари. **23.00** Путешествия по стране Оз. **23.30** Путеводитель для искателей приключений. **0.00** Всемирный путешественник. **1.00** Парк развлечений «Universal Studios» – Япония.

/Life/

6.00 «Жить – хорошо!» **6.25 , 18.30** «Дух свободы». **6.30 , 12.55** «Отчего и почему». **6.45** Мультфильм. **7.00** «В отрыв!» **7.30 , 9.25, 13.35, 14.30, 15.30, 19.30, 21.25, 23.30** Музыка. **7.35 , 9.30, 11.35, 13.40, 15.35, 17.35, 19.35, 21.30, 23.35** «TV-shop». **8.00 «КОРЕЛЛИ»**. Сериал **8.40** «Дворцы Русского музея». Док. фильм **9.10** «Аты-Баты». **9.55** «Здоровая команда». **10.20 , 16.50** «Повесть временных лет». **10.35** «Таинственные висячие гробницы Китая». Док. фильм **12.00** «Калейдоскоп цветов». **12.40** «Мой живой журнал». **13.10** «В поисках совершенства». **14.05 , 17.10** «Мир вокруг нас». **14.40** Мультфильм. **15.00** «Десятый вал». **16.00 «МОЯ МАМА – ВЕТЕРИНАР»**. Сериал **16.55** «Богатые и знаменитые». **18.00** «Меценаты России». **18.35** «Вешки над рекой». Док. фильм **20.00** «Нетленные ноты». **20.30** Мультфильм. **20.40 «ВСЕ, ЧТО НАДО – ЭТО ЛЮБОВЬ»**. Сериал **22.00** «Зеленая планета». **22.35** «Фридрих Шиллер – романтический бунтарь». Док. фильм

/Детский мир/

6.00, 10.00, 14.00 «УЧИТЕЛЬ ПЕНИЯ». Киноповесть **7.20, 11.20, 15.20 «КОТЕНОК ПО ИМЕНИ ГАВ»**. Мультсериал, вып. 4. **8.00, 12.00, 18.00 «БОЛЬШАЯ ЭНЦИКЛОПЕДИЯ ПРИРОДЫ»**. Мультсериал **9.00, 13.00 «СПЯЩАЯ КРАСАВИЦА»**. Мультсериал **16.00 «Дикие лебеди»**. Мультфильм **17.00 «КОТЕНОК ПО ИМЕНИ ГАВ»**. Мультсериал, вып. 5. **19.00 «ЛЕГЕНДА О ЗОРРО»**. Мультсериал

/Euro news/

8.00, 9.30, 10.30, 11.30, 12.30 Новости, бизнес, обзор прессы. **8.30, 9.00** Новости, бизнес, обзор прессы, хай-тек. **10.00, 11.00,12.00** Новости, бизнес, обзор прессы, анонсы, космос. **13.00, 13.30, 14.00** Новости, спорт, европейцы, парламент. **14.30, 15.00, 15.30, 16.00** Новости, спорт, Rendez-vous, космос, европейцы. **16.30, 18.30, 19.00, 19.30, 20.30** Новости, бизнес, Rendez-vous. **17.00, 17.30, 18.00, 20.00** Новости, европейцы, космос, бизнес, парламент, Rendez-vous, спорт. **21.00, 21.30, 22.00, 23.00, 0.00** Новости и анализ, бизнес. **22.30, 23.30** Новости и анализ, анонсы, спорт, Rendez-vous.

/РБК/

6.00-5.30 Новости. Каждые 30 минут. **6.10, 6.35, 7.15, 7.40, 8.15, 8.40, 9.15, 9.35, 10.15, 11.10, 12.10, 13.10, 14.10, 15.05, 16.10, 17.15, 18.10, 20.10, 23.15** Рынки. **6.20, 7.10, 8.10, 9.10, 10.10, 10.35** Обзор российской прессы. **6.45, 7.35, 8.35, 10.20** Обзор зарубежной прессы. **6.50, 9.20, 17.50** Азбука инвестора. **7.20, 8.20, 21.35** Отдых и туризм. **7.50, 8.50, 12.50, 16.20, 0.20** Звездная пыль. **9.40, 21.40** Зарубежный бизнес. **10.40** Рынки. **11.20** В фокусе. **12.35** Новости компаний. **13.35** Сфера интересов. **13.55** Назначения и отставки. **14.35** Компании. **15.20** В фокусе. **16.35** Диалог. **17.35** Рынки. **18.35** Рынки. **19.10** Рынки. **19.35, 23.35** Рынки. **20.35** Диалог. **21.00** Интрига дня. **22.00, 0.30** Мир сегодня. **22.35** Сфера интересов. **0.10** Рынки.

/MTV/

6.00 «Стерео_утро» с Ваней и Никитой. **9.50, 19.35** Обыск и свидание. **10.15** Звезды на ладони. **10.45, 17.55** Алчные экстремалы. **11.10 «СУМАСШЕДШАЯ СЕМЕЙКА»**. Сериал **12.10** Русская десятка. **13.00** MTV-Mix. **14.45, 20.00** «Котопес». **15.10, 0.05** News блок. **15.20** Шоурум волшебника Джея. **15.45** Модельная школа ведьмы Дженис. **16.10, 19.10** Следующий. **16.35** Да здравствует Бэм! **17.00, 20.30** Тачку на прокачку. **17.25** «10 самых роковых ошибок виртуального мира». «Страшно интересно!» **18.20 «КЛИНИКА»**. Сериал **22.00** «Горячее кино». **22.30** «Секретные файлы» А. Королева. **23.00** «13 злобных зрителей». **0.10** «10 фильмов для начинающих вампиров».

/Муз-тв/

5.00, 9.15, 10.15 «Муз-ТВ хит». **6.45, 9.45** «Наше». **7.15, 10.45, 20.45** Мультфильм. **7.30, 14.30, 19.30 «FM.04»**. Сериал **8.30, 11.15, 19.15** Smesh.no. **8.45, 0.30** «Самородки». **9.00, 14.00, 19.00, 23.00** PRO-Новости. **11.30** «FAQ». **12.00, 16.00** «Сбыча мечт!» **14.15** Туба-туба. **15.30, 21.15** Улетный Трип. **20.30** «Отчаянные домохозяйки в большом городе». **21.45** «Золото». **22.15** Эго-чарт. **23.15** «Иго-го». **23.30** «Dance Dance Dance».

/Mezzo/

7.00, 15.35 Интермеццо. **12.00** «Blue Note: История современного джаза». Док. фильм. **13.35** Джаз. Одна ночь в Blue Note. **19.00** Оркестр С. Боливара, дирижер Г. Дудамель. Концерт. **19.55** «Густаво Дудамель – дирижер». Д/ф **20.30** Молодежный Оркестр С. Боливара, дирижер Г. Дудамель. Концерт. **22.00** К. Дебюсси. Соната №1 ре минор для виолончели и фортепиано. **22.30** Концерт Берлинского Филармонического оркестра.

суббота / 21 марта

Полная версия программы телепередач – всегда на **MySLO.ru**

Первый

5.50 **«ПОРОСЕНОК В ГОРОДЕ»**. Комедия
6.00 Новости.
6.10 **«ПОРОСЕНОК В ГОРОДЕ»**. Комедия
7.30 «Играй, гармонь любимая!»
8.10 Мультсериалы: **«НОВАЯ ШКОЛА ИМПЕРАТОРА», «ДОБРОЕ УТРО, МИККИ!»**
9.00 «Слово пастыря».
9.20 «Здоровье».
10.00 Новости.
10.10 «Смак».
10.50 «Бесконечный «Ералаш».
12.00 Новости.
12.10 **«ПОДАРИ МНЕ ЛУННЫЙ СВЕТ»**. Х/ф
14.00 Футбол. Чемпионат России. II тур. «Кубань» – «Спартак». Прямой эфир. В перерыве – Новости.
16.00 Анимац. фильм **«Зачарованная».**
18.00 «Кто хочет стать миллионером?»
19.00 «Ледниковый период: Глобальное потепление».
21.00 «Время».
21.20 «Ледниковый период: Глобальное потепление».
22.30 «Прожекторперисхилтон».
23.00 **«ВОЙНА МИРОВ»**. Х/ф (США, 2005 г.)

Том КРУЗ

Режиссер: С. Спилберг.

В ролях: Т. Круз, Д. Фэннинг, Д. Чатуин.

Человечество жило обычной жизнью, понятия не имея о том, что прежний мир доживает свои последние мгновения. Армады пришельцев в мгновение ока заполнили Землю, уничтожая все на своем пути.

1.10 **«ЧЕЛОВЕК В КРАСНОМ БОТИНКЕ»**. Комедия
2.50 **«ЖЮСТИН»**. Х/ф
4.40 **«ПРОПАВШАЯ»**. Сериал
5.20 «Детективы».

Россия
Тула

5.15 **«ТАЙНА ВИЛЛЫ»**. Детектив
6.50 «Вся Россия».
7.00 «Сельский час».
7.30 «Диалоги о животных».
8.00 «Вести».
8.10 «Местное время. Вести – Тула».
8.20 «Военная программа».
8.45 «Субботник».
9.20 **«Обезьянки и грабители»**. Мультфильм
9.30 **«ОДНАЖДЫ В РИМЕ»**. Х/ф (США).
11.00 «Вести».
11.10 «Местное время. Вести – Тула».
11.20 «Национальный интерес».
12.20 «Комната смеха».
13.15 «Сенат».
14.00 «Вести».
14.20 «Местное время. Вести – Тула».
14.30 Драма Татьяны Пельтцер.
15.25 **«ПО ДАННЫМ УГОЛОВНОГО РОЗЫСКА»**. Х/ф
16.50 «Субботний вечер».
18.40 **«ПИТЕРСКИЕ КАНИКУЛЫ»**. Х/ф
20.00 «Вести в субботу».
20.40 **«ПИТЕРСКИЕ КАНИКУЛЫ»**. Х/ф (Россия, 2009 г.) **Режиссер: О. Газе. В ролях: И. Черневич, В. Воронкова, А. Феклистов.** Красавице и умнице Лине не везет в личной жизни. Она любит Глеба, который живет со своей семьей и разводиться ради Лины не собирается. В один прекрасный день она узнает, что беременна.
22.20 **«ПОБЕГ»**. Х/ф (Россия, 2005г.) **Режиссер: Е. Михалков-Кончаловский.В ролях: Е. Миронов, А. Серебряков, Л. Толкалина, В. Толстоганова, А. Смоляков, С. Габриэлян.** Еще вчера у Евгения была другая жизнь. У него были деньги, репутация, уважение и главное – любовь. И как оказалось, у него были враги. В день подписания важнейшего контракта с инвесторами кто-то зверски убивает жену Евгения…
0.45 **«ЧЕРНАЯ ОРХИДЕЯ»**. Х/ф (США – Германия).
3.00 **«ШАНТАЖ»**. Х/ф (США).
4.40 Драма Татьяны Пельтцер.

НТВ

6.00 **«РАНЧО НАДЕЖДЫ»**. Боевик (США).
7.30 «Сказки Баженова».
8.00 «Сегодня».
8.20 Лотерея «Золотой ключ».
8.50 «Без рецепта». Доктор Бранд.
9.25 «Смотр».
10.00 «Сегодня».
10.25 «Главная дорога».
11.00 «Кулинарный поединок».
12.00 «Квартирный вопрос».
13.00 «Сегодня».
13.25 «Особо опасен!»
14.05 «Кремлевские похороны». Михаил Калинин».
15.05 «Своя игра».
16.00 «Сегодня».
16.25 «Женский взгляд». И. Лачина.
17.00 **«ЗАКОН И ПОРЯДОК»**. Сериал
19.00 «Сегодня».
19.25 «Профессия – репортер».
19.50 «Максимум».
20.45 «Русские сенсации». Док. сериал
21.40 «Ты не поверишь!»
22.25 **«ПУНКТ НАЗНАЧЕНИЯ 2»**. Х/ф (США, 2003 г.)

Эли ЛАРТЕР

Режиссер: Д.Р. Эллис.

В ролях: Э. Лартер, А. Дж. Кук, М. Лэндес.

Восемь незнакомых друг с другом людей чудом избежали гибели в дикой автокатастрофе, нарушив тем самым зловещий распорядок смерти. За это им придется заплатить жуткую цену.

0.05 **«АВАРИЙНАЯ ПОСАДКА»**. Боевик (США).
1.55 **«ЗАКОН И ПОРЯДОК»**. Сериал
3.35 **«РИМ»**. Сериал
4.25 «Просто цирк».
4.55 **«ДЕВЯТЬ МЕСЯЦЕВ ИЗ ЖИЗНИ»**. Сериал (США).
5.15 **«ВСЕ ВКЛЮЧЕНО»**. Сериал

СТС
Тула

6.00 **«КОСТЮМЕР»**. Х/ф (Великобритания).
8.20 **«СМЕШАРИКИ»**. Мультсериал
8.30 **,16.00** «Городские истории».
9.00 «Детские шалости».
10.45 **«ТОМ И ДЖЕРРИ»**. Мультсериал
11.00 **«ВСЕ ИЛИ НИЧЕГО»**. Х/ф
13.00 **«ДЕТЕНЫШИ ДЖУНГЛЕЙ»**. Мультсериал
14.00 **«КОРОЛЬ ЛЕВ. ТИМОН И ПУМБА»**. Мультсериал
15.00 **«АЛАДДИН»**. Мультсериал
16.20 «Музыка на канале».
16.30 **, 18.45, 23.05 «6 КАДРОВ»**. Сериал
17.00 **«ОХ, УЖ ЭТИ ДЕТКИ!»** Х/ф (Канада).
19.00 **«ПАПИНЫ ДОЧКИ»**. Сериал
20.00 **, 23.30 «ДАЕШЬ МОЛОДЕЖЬ!»** Сериал
21.00 **«ОГРАБЛЕНИЕ ПО-ИТАЛЬЯНСКИ»**. Х/ф (США – Франция – Великобритания, 2003 г.) **Режиссер: Ф.Г. Грэй. В ролях: М. Уолберг, Ш. Терон, Д. Сазерленд.** План ограбления был безупречен. Чарли и его банда блестяще провернули главное дело жизни! Но совершенный план не предусматривал предательства одного из своих…
0.00 **«ДОМ ИЗ ПЕСКА И ТУМАНА»**. Х/ф (США, 2003г.) **Режиссер: В. Перельман. В ролях: Дж. Коннелли, Б. Кингсли, Р. Элдард, Ф. Фишер, К. Диккенс, Ш. Агдашлу, Дж. Ахдут.** Иранский полковник Массуд Амир Берани готов сделать все ради благополучия своей семьи, приехавшей в Америку. Несмотря на слухи, он не так богат, и однажды выгодно покупает на аукционе дом.
.2.45 **«ДЕНЬ РОЖДЕНИЯ»**. Х/ф (Франция).
4.40 Музыка.

ТНТ
Тула

6.00 **«ЖИЗНЬ И ПРИКЛЮЧЕНИЯ РОБОТА-ПОДРОСТКА»**, 17-я серия. Мультсериал
6.30 **«ЖИЗНЬ И ПРИКЛЮЧЕНИЯ РОБОТА-ПОДРОСТКА»**, 18-я серия. Мультсериал
7.00 **«НЕ ТАКАЯ»**, 17-я серия. Сериал
7.30 **«НЕ ТАКАЯ»**, 18-я серия. Сериал
8.00 **«НЕ ТАКАЯ»**, 19-я серия. Сериал
8.15 Мультфильмы.
8.40 «Если завтра ремонт».
9.00 **, 21.00** «Дом 2. Город любви».
10.00 «Школа ремонта». «Витражи и золотые нити».
11.00 «Суперчеловеки». Док. фильм
12.00 «Рисковые девчонки».
13.00 «Клуб бывших жен».
14.00 «Cosmopolitan».
15.00 «Возможности пластической хирургии».
16.00 **«ЭФФЕКТ БАБОЧКИ»**. Триллер (США, 2004 г.) **Режиссеры: Э. Бресс, Дж. Мэки Грабер. В ролях: Э. Катчер, Э. Смарт, К. Шмидт.** С детства Эван по совету врача записывал свои странные поступки, которые он вскоре обычно забывал. Спустя годы он с ужасом узнает из дневника о трагедиях, произошедших с ним и его друзьями…
18.30 **, 19.00 «ЖЕНСКАЯ ЛИГА»**. Сериал
19.30 «Крутящий момент». Автомобильная программа
19.50 «Советы доктора Борменталя».
20.00 **, 23.00 «НАША RUSSIA»**. Сериал
22.00 «Комеди Клаб».
23.30 «Убойная лига».
0.40 «Убойной ночи».
1.15 «Секс» с А. Чеховой».
1.45 «Дом 2. После заката».
2.15 **«ПИВНАЯ ЛИГА»**. Комедия (США).
3.55 «Дом 2. Новая любовь!»
4.50 «Необъяснимо, но факт». «Вещи против людей».

ТВ Центр
Тула

5.40 **, 2.35 «СОЛДАТСКОЕ СЕРДЦЕ»**. Х/ф
7.30 «Марш-бросок».
8.00 «АБВГДейка».
8.30 «Православная энциклопедия».
9.00 «Подводная одиссея команды Кусто». Док. сериал (Франция).
9.45 «История государства Российского».
9.55 **«Винни-Пух идет в гости»**. Мультфильм
10.10 **«КОРОЛЕВСТВО КРИВЫХ ЗЕРКАЛ»**. Фильм-сказка
11.30 **, 14.30, 17.30, 0.45** «События».
11.45 «Репортер».
12.05 «Евгений Мартынов. Последний романтик». Док. фильм
12.55 «Сто вопросов взрослому». Н. Петров.
13.40 «Городское собрание».
14.50 «Линия защиты».
15.35 **«НОЧНОЕ ПРОИСШЕСТВИЕ»**. Детектив
17.45 «Петровка, 38».
18.00 «Отличные новости».
18.20 «История государства Российского».
18.30 «События. Тульская неделя».
19.00 **«ЧИСТО АНГЛИЙСКОЕ УБИЙСТВО»**. Сериал (Великобритания).
21.00 «Постскриптум».
22.05 **«БОЙ С ТЕНЬЮ»**. Боевик (Россия, 2004 г.) **Режиссер: А. Сидоров. В ролях: Д. Никифоров, Е. Панова, С. Безруков.** Боксер Артем – претендент на чемпионский титул, боец, известный по всему миру. Но ему приходится вернуться на улицы большого города для жестокой схватки, чтобы защитить свою любовь…
1.05 **«ПРОПАВШИЕ СРЕДИ ЖИВЫХ»**. Детектив
4.05 **«ПАРТНЕРЫ ПО ПРЕСТУПЛЕНИЮ»**. Сериал (Великобритания).
5.00 Мультфильмы: **«Трое из Простоквашино», «Тигренок в чайнике», «Соломенный бычок».**

Рен ТВ
Тула

6.00 «Гран-При».
6.25 «Возвращение пророка». Док. фильм, ч. 1.
6.55 «Дальние родственники».
7.25 **, 3.50 «ХОЛОСТЯКИ»**. Сериал
8.25 «Я – путешественник».
8.50 «Реальный спорт».
9.05 **«СИМПСОНЫ»**. Мультсериал (США).
9.30 «Очевидец» представляет: самое шокирующее».
10.30 **, 18.00** «В час пик».
11.30 «Top gear. Русская версия».
12.30 «24».
13.00 «Военная тайна».
14.00 **, 2.25 «ПОБЕГ»**. Сериал (США).
16.00 «Фантастические истории»: «Формула успеха. Стать миллионером».
17.00 «Чрезвычайные истории»: «Искусственная жизнь. Дети из пробирки».
18.30 «Экстримальный протокол. Недельный обзор».
18.50 «Музыка на канале».
19.00 «Неделя».
20.00 «Третье ухо». Концерт М. Задорнова.
22.00 **«ХОТТАБЫЧ»**. Комедия
0.00 **, 2.00** «Голые и смешные».
0.30 **«БОЛЬШАЯ ЗАВАРУХА»**. Х/ф (США – Франция – Ирландия – Голландия).
4.40 «Япония: Божества вод и гор». Док. фильм
5.30 Ночной музыкальный канал.

Культура

6.30 Канал «Евроньюс».
10.00 **, 1.50, 2.50** Программа передач.
10.10 «Библейский сюжет».
10.40 **«АННА НА ШЕЕ»**. Х/ф
12.05 «Кто в доме хозяин».
12.35 **«ОСЕННИЙ ПОДАРОК ФЕЙ»**. Х/ф
13.45 **«Утренняя песенка»**. Мультфильм
14.05 «Путешествия натуралиста». К-125-летию со дня рождения Александра Беляева.
14.30 «Рожденный летать». Домашний Театр. О. Богаев.
15.10 «Башмачкин».
16.45 **«ТРИДЦАТЬ ТРИ»**. Х/ф
18.05 **, 1.55** «Земля и ее святыни. Сила воды». Док. фильм (Франция).
19.00 «Магия кино».
19.45 «Романтика романса».
20.40 **«АПЛОДИСМЕНТЫ, АПЛОДИСМЕНТЫ…»** Х/ф («Ленфильм», 1984г.) **Режиссер: В. Бутурлин. В ролях: Л. Гурченко, О. Табаков, О. Волкова.** В руки актрисы «песенно-развлекательного» жанра попадает сценарий о драматической судьбе женщины на войне, история ее любви. Она убеждена, что это ее роль. Но не так-то просто убедить в этом съемочную группу.
22.00 «Новости культуры».
22.25 Пол Маккартни. «Космос внутри нас».
23.10 **«ПРЕМЬЕРА»**. Х/ф (США).
1.30 **«Ограбление по… 2»**. Мультфильм

ТВ-3

6.00 **, 8.30** Мультфильм.
7.00 **«Икс-утки»**. Мультфильм
7.30 **«ШКОДЛИВЫЙ ПЕС»**. Мультсериал
8.00 **«Шаман Кинг»**. Мультфильм
9.00 **«МОЯ БОЛЬШАЯ АРМЯНСКАЯ СВАДЬБА»**. Х/ф
11.00 **«ПРИКЛЮЧЕНИЯ ИНДИАНЫ ДЖОНСА»**, 3-я серия. Сериал
13.00 **«ЗВЕЗДНЫЕ ВОЙНЫ. ВОЙНЫ КЛОНОВ»**, 5-я и 6-я серии. Сериал
14.00 **«БЕСКОНЕЧНАЯ ИСТОРИЯ»**. Х/ф, ч. 1.
16.00 **«ЧУЖИЕ»**. Х/ф (Великобритания – США).
19.00 **«ЗВЕЗДНЫЕ ВОЙНЫ. ВОЙНЫ КЛОНОВ»**, 7-я и 8-я серии. Сериал
20.00 **«ПОРТАЛ ЮРСКОГО ПЕРИОДА»**, 12-я серия. Сериал
21.00 «Потерянная пирамида». Док. фильм
23.00 **«БАЗА КЛЕЙТОН»**. Х/ф (США – Германия, 2003г.) **Режиссер: Д. МакТирнан. В ролях: Д. Траволта, К. Нильсен, С.Л. Джексон, Д. Рибизи, Б. Ван Холт.** Из-за урагана учения и тренировочные полеты были отменены для всех, кроме спецподразделения сержанта Натана Веста - самого жесткого командира базы.
1.00 **«ПОБЕДИТЬ ИЛИ УМЕРЕТЬ»**. Х/ф (Канада).
3.30 **«ДОМ СТРАХА»**. Х/ф (США).
5.00 «Комната страха».

Домашний

6.30 Мультфильмы: **«Ненаглядное пособие», «Как львенок и черепаха пели песню»**.
7.00 Домашние сказки.
7.30 **«ЛЮБОПЫТНЫЙ ДЖОРДЖ»**. Мультсериал
8.00 **«ПРИКЛЮЧЕНИЯ КАРМАННЫХ ДРАКОНЧИКОВ»**. Мультсериал
8.30 ИноСтранная кухня.
9.00 Живые истории.
10.00 **, 22.30** Декоративные страсти.
10.30 Спросите повара.
11.00 **, 2.50** «Русские жены». Док. сериал
12.00 **«АМАР, АКБАР, АНТОНИ»**. Мелодрама (Индия).
15.30 **«ВОЗВРАЩЕНИЕ В ЭДЕМ»**. Мелодрама (Австралия).
17.30 **«ДОЛГО И СЧАСТЛИВО»**. Комедия (США).
18.00 «Доктороология с Лесли Нильсеном». Док. сериал
18.30 **«ОНА НАПИСАЛА УБИЙСТВО»**. Сериал. **«Смертоносная муза»** (США).
19.30 **, 5.20 «ПРИКЛЮЧЕНИЯ ШЕРЛОКА ХОЛМСА»**. Сериал. **«Подрядчик из Норвуда»** (Великобритания).
20.30 **«КТО В ДОМЕ ХОЗЯИН?»** Сериал
21.00 **«КОЛОМБО»**. Сериал. **«Звено в преступлении»**
23.00 **«МОЯ ЖЕНА МЕНЯ ПРИВОРОЖИЛА»**. Сериал
23.30 **«ПРЕДСЕДАТЕЛЬ»**. Киноповесть
3.40 **«ХОРНБЛАУЭР»**. Сериал. **«Верность»** (Великобритания).

Дтв

6.00 **, 3.00** «Клуб детективов». Музыка.
6.55 «Как уходили кумиры. Владимир Мигуля». Док. фильм
7.00 «Тысяча мелочей».
8.00 «Неотложная помощь».
8.20 **, 8.40, 8.55, 9.15, 9.30, 9.45, 10.00, 10.15, 10.30, 10.40, 10.55, 11.15** Мультфильм.
8.30 **«ШЕСТОЙ»**. Х/ф
11.30 «Как уходили кумиры. Сонька-Золотая Ручка». Док. фильм
13.30 **, 1.00 «КОЛЬЦО ДРАКОНА»**. Х/ф
14.30 **, 17.30** «Судебные страсти».
16.30 **, 0.30 «ПРИГОВОРЕННЫЕ ПОЖИЗНЕННО»**. Сериал
18.30 **, 19.30** Реалити «Брачное чтиво».
19.00 **«ПРИГОВОР»**. Х/ф (Россия – США, 1993 г.) **Режиссер: В. Шиловский. В ролях: Л. Кураблев, В. Шиловский, В. Изотова.** Прокурор выносит смертный приговор подсудимому. Но вдруг в гостинице находят труп самоубийцы, который в предсмертной записке сообщил, что обвиняемый взял на себя чужую вину…
20.00 **, 23.00 «CSI: МЕСТО ПРЕСТУПЛЕНИЯ НЬЮ-ЙОРК 4»**. Сериал
22.00 Реалити «Брачное чтиво. Для взрослых».
0.00 «Каламбур».
5.00

Звезда

6.00 **«ДВА ДРУГА»**. Х/ф
7.30 **«ПУТЕШЕСТВИЯ ПАНА КЛЯКСЫ»**, 1-я серия. Х/ф
9.00 «Морские охотники. В поисках затонувших кораблей». Док. сериал
10.00 Мультфильм.
10.15 **«РАДОСТИ И ПЕЧАЛИ МАЛЕНЬКОГО ЛОРДА»**. Х/ф
11.55 «Век полета. История покорения воздуха человеком». Док. сериал
13.00 **, 18.00** Новости.
13.15 «Наша игра».
13.30 **, 1.20 «ЛЕТЯТ ЖУРАВЛИ»**. Х/ф
15.25 «Русская «Акула». Док. фильм
16.30 **«ПОЕЗД ВНЕ РАСПИСАНИЯ»**. Х/ф
18.15 **, 4.50 «ТАК И БУДЕТ»**, 1-я серия. Х/ф
19.30 «Тайны времени».
20.00 **«НЕБЕСА ОБЕТОВАННЫЕ»**. Х/ф (Россия, 1991 г.) **Режиссер: Э. Рязанов. В ролях: Л. Ахеджакова, О. Волкова, В. Гафт.** Бездомные тоже люди, у них даже есть свое государство. И им приходится бороться за свободу с городскими властями, которые хотят снести свалку, где они живут.
22.20 **«ЛЮБОВЬ ПО ЗАКАЗУ»**. Х/ф
23.55 **«КАКИЕ НАШИ ГОДЫ!»** Х/ф
3.00 **«ПУТЕШЕСТВИЕ МИССИС ШЕЛТОН»**. Х/ф

Условные обозначения: 17.30 – фильм, 17.30 – сериал.

Пятый канал

6.00 «Поиски катера «ПТ 109». Док. фильм
6.55 **«ПАПАЙ-МОРЯК»**. Мультсериал
7.25 **«РАССКАЗЫ ИЗ ДЕТСТВА»**. Мультсериал
8.00 **«ФАНТОМАСКА»**. Сериал
8.25 **«АНГУС И ЧЕРИЛ»**. Мультсериал
8.30 **«Трое из Простоквашино»**. Мультфильм
8.50 **«БОЛЬШАЯ СТРАНА»**. Х/ф (Канада).
10.25 **«ЗНАК ЗОРРО»**. Х/ф (Франция – Италия).
12.05 «Прогресс».
12.35 «Культурный слой».
13.10 «История с биографией».
13.45 «Исторические хроники с Николаем Сванидзе». Док. сериал
14.40 **«ДВАДЦАТЫЙ ВЕК НАЧИНАЕТСЯ»**. Детектив
17.35 «Драма Татьяны Пельтцер». Док. фильм
18.30 «Сейчас».
18.50 **«СОЛДАТ ИВАН БРОВКИН»**. Комедия (Россия).
20.35 **«КРЕСТНЫЙ ОТЕЦ»**. Драма (США).
23.50 **«СУПЕРФЛАЙ»**. Боевик (США).
1.30 **«ДАНТОН»**. Драма (Польша – Франция – Германия).
3.50 **«ОНО ЖИВО СНОВА»**. Х/ф (США).

Детский канал

0.00 **, 5.50, 12.00 «НЕЗНАЙКА В СОЛНЕЧНОМ ГОРОДЕ»**. Мультсериал
0.55 **«ПРИКЛЮЧЕНИЯ ЭЛЕКТРОНИКА»**. Х/ф
2.00 **, 3.25, 4.50, 7.50, 9.20, 11.10, 13.55, 15.25, 16.50, 18.05, 19.45, 21.25, 22.55** Мультфильм.
2.25 **, 8.25, 14.30, 20.30 «НОВЫЕ ПРИКЛЮЧЕНИЯ ЛЭССИ»**. Сериал
3.00 **, 21.05, 9.00, 15.00 «ПРИКЛЮЧЕНИЯ МАЛЕНЬКОЙ РЫБКИ»**. Мультсериал
4.05 **, 10.05, 22.10 «ПРО КОТА ЛЕОПОЛЬДА»**. Мультсериал
5.25 **, 23.30, 11.30, 17.35 «ЛЕГЕНДА О СПЯЩЕЙ КРАСАВИЦЕ»**. Мультсериал
6.45 **, 12.50 «ВЕСЕЛОЕ СНОВИДЕНИЕ, ИЛИ СМЕХ И СЛЕЗЫ»**. Х/ф
10.55 «Рукастики». Фигурки из теста.
16.05 **«Английский для самых маленьких»**. Мультфильм
18.35 **«ПРО КОТА…»** Х/ф

Бибигон

5.00 **, 15.00, 21.30 «БЕДНЫЕ ДЖОНИ И АРНИКА»**. Х/ф (Венгрия).
6.10 **, 9.20, 10.50, 13.55, 16.15, 17.25, 19.15, 22.40** Мультфильм.
6.35 **, 17.30** «Космический корабль «Земля».
6.45 **, 17.45** «Почемучка».
7.00 **, 19.40** «Забавная наука».
7.15 **, 16.40, 20.40 «ОГГИ И ТАРАКАНЫ»**. Мультсериал (Франция).
7.35 **, 14.10, 23.10** Викторина «Ступени».
8.30 **, 17.00, 21.05 «ЗАТЕРЯННЫЕ НА ОСТРОВЕ»**. Сериал
9.00 **, 20.05 «КАСПЕР И ЕГО ДРУЗЬЯ»**. Мультсериал (США).
9.30 **«ОДНАЖДЫ В РИМЕ»**. Х/ф (США).
11.00 **, 0.05** «Планета Океан». Док. фильм (Канада).
11.50 «Русская литература».
12.50 Хоккей. Турнир на призы клуба «Золотая шайба». Финал.
18.00 **«ДАЙТЕ НАМ МУЖЧИН»**. Х/ф
19.55 «Няня Аня».
20.30 «Спокойной ночи, малыши!»

Знание

7.55 **, 15.55, 23.55** Программа передач.
8.00 **, 16.00, 0.00** «Военные мемуары». «В. П. Кожухов – полярный конвой».
8.30 **, 16.30, 0.30** «Путешествие».
9.00 **, 17.00, 1.00** «Детская страничка».
9.45 **, 17.45, 1.45** «Белая смерть». «Провинциальные хроники».
10.00 **, 18.00, 2.00** «История России».
10.15 **, 18.15, 2.15** «Готовим вместе». «Пшенники».
10.30 **, 18.30, 2.30 «ТИМУР И ЕГО КОМАНДА»**. Фильм-детям
11.50 **, 19.50, 3.50** Мультфильм.
12.00 **, 20.00, 04.00** «Педсовет». «Профессии. Архитектор».
12.15 **, 20.15, 04.15** Мультфильм **«Маленький Муk»**.
12.30 **, 20.30, 04.30** Телеигра «Маркиза».
13.30 **, 21.30, 5.30 «ПОЛИЦЕЙСКИЙ»**. Х/ф
14.00 **, 22.00, 6.00** Мультфильм.
14.15 **, 22.15, 6.15** «Уроки малого предпринимательства». Док. сериал
14.30 **, 22.30, 6.30 «ТРИ ТОВАРИЩА»**. Комедия
15.50 **, 23.50, 7.50 «Подземный мир»**. Мультфильм

TV-1000

4.00 **, 22.00 «СДАЧА»**. Комедия (Великобритания).
6.00 **«НАСТОЯЩАЯ МАККОЙ»**. Боевик (США).
8.00 **«НАКАЛ СТРАСТЕЙ»**. Комедия (Великобритания).
10.00 **«ДЖИМ С ПИКАДИЛЛИ»**. Комедия (Великобритания).
12.00 **«ГУД БАЙ, ЛЕНИН!»** Комедия (Германия).
14.00 **«ЛОВИ УДАЧУ, ИЛИ ПОВЕЗЛО ТАК ПОВЕЗЛО»**. Комедия (США).
16.00 **«ШАРЛОТТА ГРЕЙ»**. Драма (Великобритания – Австралия – Германия).
18.00 **«ЕВРОТРИП»**. Комедия (США).
20.00 **«ПОСМОТРИ НА МЕНЯ»**. Комедия (Франция – Италия).
0.00 **«ПОРТРЕТ ДОРИАНА ГРЕЯ»**. Драма (США).
1.30 **«НЕВИДИМЫЕ ДЕТИ»**. Драма (Франция – Италия).

Россия спорт

6.10 Футбол. Обзор матчей чемпионата Италии.
6.45 **, 9.00, 12.00, 16.00, 22.00, 0.25** «Вести-Спорт».
6.55 Хоккей. КХЛ. Открытый чемпионат России. 1/2 финала.
9.10 **, 22.20** «Вести-Спорт. Местное время».
9.15 «Летопись спорта».
9.50 «Будь здоров!»
10.20 «Скоростной участок».
10.55 Хоккей. Турнир на призы клуба «Золотая шайба». Финал.
12.10 Баскетбол. NBA. «Сан-Антонио» – «Бостон».
14.25 Биатлон. Кубок мира. Гонка преследования. Мужчины.
15.10 Профессиональный бокс. Б. Консепсьон (Филиппины) против А. Карреры (США).
16.10 Биатлон. Кубок мира. Гонка преследования. Женщины.
16.55 Хоккей. КХЛ. Открытый чемпионат России. 1/2 финала.
19.35 Баскетбол. ЧР. Мужчины. «Химки» – «Динамо».
21.25 Футбол.
22.25 Футбол. Чемпионат Италии. «Рома» – «Ювентус».
0.40 Профессиональный бокс. Виталий Кличко (Украина) против Хуана Карлоса Гомеса (Куба).

Euro sport

10.30 Керлинг. ЧМ в Республике Корея. Женщины. Швейцария – Германия.
12.00 **, 17.45** Прыжки на лыжах с трамплина. Кубок мира в Словении. HS 215. Командные соревнования.
14.00 Футбол. Евроголы. Новости.
14.15 Биатлон. Кубок мира в Норвегии. Мужчины. Гонка преследования.
15.15 **, 17.00** Лыжные гонки. Кубок мира в Швеции. Мужчины/ Женщины. Гонка преследования.
16.15 Биатлон. Кубок мира в Норвегии. Женщины. Гонка преследования.
19.15 Биатлон. Кубок мира в Норвегии. Мужчины/ Женщины. Гонка преследования.
20.45 Теннис. Турнир WTA в США (Индиан-Уэллс). 1/2 финала.
22.30 Спортивные бальные танцы. Показательное выступление в Монако.
0.00 Фигурное катание. ЧЕ в Финляндии (Хельсинки). Показательное выступление.
1.00 Автоспорт. ЧМ в классе Туринг в Мексике (Пуэбла). Квалификация.

7 ТВ

5.00 Super-утро.
10.00 **, 11.00, 12.00, 13.00, 14.00, 15.00, 16.00, 17.00, 18.00, 19.00, 20.00, 21.00, 22.00, 23.00, 0.00, 1.00, 2.00, 3.00, 4.00** 7 новостей. Классика: NHL. Ванкувер – Виннипег (1993 г., 3 игра).
10.05 **, 18.05, 21.05, 0.20** NBA Live!
11.05
11.20 **, 16.05, 20.35, 0.05** NHL. Ежедневный обзор.
11.35 **, 18.20** Охота в Новом Свете.
12.05 **, 20.05** Диалоги о рыбалке.
12.20 Мир подводной охоты.
12.35 Под водой с...
13.05 Автоспорт России.
13.20 Motor World.
14.05 Настольный хоккей.
14.20 Volvo Ocean Race.
15.05 Off-Road Drive.
15.20 Wrestling: опасная зона.
16.20 Ралли-рейды России.
16.35 Звезда Автострады.
17.05 Классика: Премьер-лига.
17.35 Киберспорт.
18.35 История NHL.
19.05 Классика: NHL. Ванкувер – Виннипег (1993 г., 6 игра).
20.20 Zero Graviti.
21.20 Экстрим: начало века.
22.05 Пул.
23.05 Покер.

National Geographic

6.00 Реальность или фантастика?: Животные-предсказатели.
7.00 С точки зрения науки: Кто убил ацтеков?
8.00 Суперсооружения: Электрический океан.
9.00 Пути акулы-молота.
10.00 Жизнь до рождения: Экстремальные животные.
12.00 Мегарыба.
13.00 В поисках синего кита.
15.00 Рыба-монстр из Амазонии.
16.00 Хищники неба.
17.00 Жизнь до рождения: Животные.
18.00 Жизнь до рождения: Однояйцевые близнецы.
19.00 Путешествие на край Вселенной.
21.00 **, 2.00** Чарли Бурман: Любыми средствами: От Индии до Непала.
22.00 Самые громкие катастрофы НАСА: Секунды до катастрофы: Космический шаттл «Челленджер». «Колумбия».
23.00 Самые громкие катастрофы НАСА: Секреты истории: Высадка на Луне.
1.00 Самые громкие катастрофы НАСА: Критическая ситуация: Аполлон-13.

Explorer

7.00 **, 13.00** «Миссия невидима». Док. фильм (Франция).
8.00 **, 14.00** «Полярные летчики». Док. фильм (Новая Зеландия).
9.00 **, 9.30, 15.00, 15.30** «Звезды и колеса». Док. сериал (Великобритания).
10.00 **, 16.00** «Рыбачим». Док. сериал (Австралия).
10.30 **, 16.30** «Чудеса тюнинга». Док. сериал (США).
11.00 **, 17.00** «Судебные медики Лос-Анжелеса». Док. сериал (США).
11.30 **, 17.30, 23.30** «Супер Максимум». Док. сериал (Австралия).
12.00 **, 18.00** «Миссия «Эверест». Док. сериал (Великобритания).
19.00 «В поисках чудовища Лох-Несс». Док. фильм (Великобритания).
20.00 «Иан Райт пересекает Америку». Док. сериал (Великобритания).
21.00 «Пит-команды». Док. сериал (Канада).
22.00 «Гонки по Америке». Док. фильм (Великобритания).
23.00 «Вторжение преступности». Док. сериал (Великобритания).

Discovery

6.00 **, 12.50, 2.50** Китайцы творят чудеса: Китайский национальный театр.
6.55 **, 13.45** Рожденные в катастрофах: Небоскребы.
7.50 Как это работает.
8.45 **, 15.35, 3.45** В мире машин: Трансатлантический конкурс: Экскаваторы.
9.10 **, 17.00** Оружие будущего: Первый удар.
10.05 **, 18.00** Изобрести будущее: Летающие жилеты.
11.00 Новый мир: Опасности будущего.
11.55 Пятая передача.
14.40 **, 1.00** Настоящие герои: Смертоносный катер.
15.05 **, 1.25** Чудом спасшиеся – крутые съемки.
16.00 **, 1.55** Из грязи да в князи: США: Завалящая тачка.
19.00 Американские колымаги: Родстер Hi-Boy 1932 года.
20.00 Крутой тюнинг: Ремонт мустанга.
21.00 **, 5.05** Американский чоппер: Фермерский мотоцикл.
22.00 **, 4.10** Дорожные монстры: Грузовик для Habitat.
23.00 Смертельная зона: Западня в Хавийе.
0.00 На волосок от смерти: Авиакатастрофа.

Animal Planet

6.00 Ветеринарная скорая помощь.
7.00 Полиция Хьюстона – отдел по защите животных.
8.00 Лошадиная сила, 5-я серия.
9.00 Разрушители стереотипов.
10.00 Экстремалы: Обладатели странных приспособлений.
11.00 Дневники охотника за крокодилами: Британские гориллы.
12.00 Змеелов: Змеи в городе. Остров великанов. Схватка со смертью. Змеиный пир.
14.00 Змеелов: Долина великанов. Преодолей свой страх. Облава на крокодилов. Ужас в дебрях Австралии.
16.00 Змеелов: Проклятье камышовой жабы. Воспоминания укушенного. Змеи сиднейской бухты. Морские змеи.
18.00 Сердце львицы.
19.00 **, 1.00** Экстремалы: Слизняки.
20.00 **, 2.00** Поле акульих сражений.
21.00 **, 3.00** Джунгли, 3-я серия.
22.00 **, 4.00** Необычные животные Ника Бейкера: Та, что в болоте живет.
23.00 **, 5.00** Дикие и опасные: Спасение беременной тигрицы.
0.00 Полиция Хьюстона – отдел по защите животных.

Кабельное ТВ

/Дом кино/

4.00 **«РЭКЕТ»**. Сериал **4.50** **«ОСЕННИЙ МАРАФОН»**. Трагикомедия **6.20** **«ОТРЯД»**. Драма **7.55** **«ЛЮБОВЬ ЗЕМНАЯ»**. Мелодрама **9.25** **«КО МНЕ, МУХТАР!»** Х/ф **10.45** **«ВСТРЕТИМСЯ У ФОНТАНА»**. Комедия **12.00** **«МАЯКОВСКИЙ СМЕЕТСЯ»**. Х/ф **13.25** **«СТРАННАЯ ЖЕНЩИНА»**. Мелодрама **15.45** **«БЕЗЫМЯННАЯ ЗВЕЗДА»**. Трагикомедия **17.55** **«РЕЦЕПТ ЕЕ МОЛОДОСТИ»**. Мюзикл **19.25** **«БРИЛЛИАНТОВАЯ РУКА»**. Х/ф **21.00** **«СТАТСКИЙ СОВЕТНИК»**. Х/ф **23.10** «Киношники». **23.20** **«СТАРИКИ-РАЗБОЙНИКИ»**. Трагикомедия **0.50** **«И ЖИЗНЬ, И СЛЕЗЫ, И ЛЮБОВЬ»**. Мелодрама **2.25** Кинороман **«КЛАД»**.

/Hallmark/

1.30 **«СЛЕДСТВИЕ ВЕДЕТ ДА ВИНЧИ»**. Сериал, ч. 3. **2.15** **«СЛЕДСТВИЕ ВЕДЕТ ДА ВИНЧИ»**. Сериал, ч. 4. **3.00** **«ПОХИЩЕНИЕ ЭЛИЗАБЕТ СМАРТ»**. Х/ф **4.30** **«ЧУДО МАЛЬДОНАДО»**. Х/ф **6.00** **«МИСТЕР КИНГДОМ 2»**. Сериал, ч. 5. **6.50** **«МИСТЕР КИНГДОМ 2»**. Сериал, ч. 6. **7.45** **«ДОЧЕРИ МАКЛЕОДА 7»**. Сериал, ч. 171. **8.35** **«ДОЧЕРИ МАКЛЕОДА 7»**. Сериал, ч. 172. **9.30, 14.45** **«ПРИЮТ ДЛЯ ЭННИ»**. Х/ф **11.15, 16.30** **«ДОРОГА В РАЙ»**. Х/ф **13.00** **«СТРАЖ БРАТА МОЕГО»**. Х/ф **18.15** **«ВОЙНА ФОЙЛА 4»**. Сериал, ч. 1. **20.00** **«ДЖОРДАН РАССЛЕДУЕТ 2»**. Сериал, ч. 2. **21.00** **«ДЖОРДАН РАССЛЕДУЕТ 2»**. Сериал, ч. 3. **22.00** **«ЛЬЮИС»**. Сериал **23.45** **«СЛЕДСТВИЕ ВЕДЕТ ДА ВИНЧИ»**. Сериал, ч. 5.

/TV XXI/

10.00, 18.00, 2.00 **«ДО ЗАВТРА»**. Драма **11.45, 19.45, 3.45** **«НЕИСПРАВИМЫЙ УПРЯМЕЦ»**. Мелодрама **13.20, 21.20, 5.20** **«БАНКОВЫЙ БИЛЕТ В 1 МИЛЛИОН СТЕРЛИНГОВ»**. Комедия **15.00, 23.00, 7.00** **«ЛЕДЯНОЙ УРОЖАЙ»**. Комедия **16.30, 0.30, 8.30** **«ВРАТА ЕВЫ»**. Мелодрама

/Телеклуб/

20.00, 2.00 **«ГОРЫНЫЧ И ВИКТОРИЯ»**. **21.00, 3.00** **«ГОНЧИЕ 2»**. **22.00, 4.00** **«ГРАЖДАНИН НАЧАЛЬНИК»**. **23.00, 0.30** **«СЕМНАДЦАТЬ МГНОВЕНИЙ ВЕСНЫ»**.

/TDK/

7.00, 14.00 Дом живых историй. **7.28, 10.49, 11.49, 12.49, 13.49, 16.49, 17.49, 18.49, 19.49** «Музыка на канале». **8.05, 15.00** Все лучшее для Вас. **8.35, 11.00, 18.00** Красотка. **9.00** С добрым утром, Любимая! **10.00, 17.00** Истории успеха. **12.00** Наши дети. **13.00, 19.00** Ваш доктор. **14.31, 23.30** **«ГВАДЕЛУПЕ»**. Сериал **16.00** Твой дом. **20.00** Зеркало жизни. **21.00** Ваш личный психолог. **22.00** Сексуальная революция. **23.00** Красота и здоровье.

/Мир/

5.55 Афиша. **6.00, 13.20** **«ПРИКЛЮЧЕНИЯ ТОМА СОЙЕРА И ГЕКЛЬБЕРРИ ФИННА»**. Х/ф **7.45** «Загадки Египта». Док. сериал **8.45, 16.20** «Рандеву со звездой». **9.15** «Республика сегодня». **9.30, 15.05** **«ПОВТОРНАЯ ЗАГРУЗКА 1 2»**. Мультсериал **10.00** «Миллион вопросов о природе». **10.15** «В гостях у Минутки». **10.30, 15.30** **«ЛЭССИ И РЕНДЖЕР КОРРИ»**. Сериал **11.00** «Мечтай, действуй, будь!» **11.30** «Союзники». **12.00** «Хит-экспресс». **13.00, 16.00, 19.00, 22.00** Новости Содружества. **13.10** «Любимые актеры». **16.55** «Билет на сегодня». **17.00** **«ДРУЖНАЯ СЕМЕЙКА»**. Сериал **18.00** «Прогресс». **19.20** **«ОХОТА ЗА ТЕНЬЮ»**. Х/ф **21.30** «День посла». **22.20** **«СВИДЕТЕЛЬ»**. Х/ф **0.30** «Запредельные истории с Валерием Николаевым».

/Travel/

6.00, 6.30, 23.00, 23.30 Лыжный мир. **7.00** Путешествия по стране Оз. **7.30** Путеводитель для искателей приключений. Новая Зеландия и Португалия. **8.00** Всемирный путешественник. **9.00** Далекие берега. **9.30** Далекие берега. **10.00** Сафари для бабушек. **10.30** Бывалый путешественник. **11.00** Навстречу искусству. **11.30** Путешествия по местам виноделия. **12.00** Путешествие со вкусом. **12.30** Вкус Испании. **13.00, 20.00** Еда планеты. **14.00** О главном. **14.30** Бушующая планета. **15.00, 21.00** Рабочий отпуск. **16.00** Авантюристы. **17.00** Всемирный путешественник. **18.00** Секреты Бангкока. **19.00** Сафари для бабушек. **19.30** Скоро открытие. **22.00** Всемирный путешественник.**0.00** Всемирный путешественник. **1.00** Рабочий отпуск.

/Life/

6.20 , 20.50 «Повесть временных лет». **6.35** «Таинственные висячие гробницы Китая». Док. фильм **7.35 , 9.40, 11.35, 13.30, 15.35, 17.35, 19.35, 21.35, 23.35** «TV-shop». **8.00** «Калейдоскоп цветов». **8.40 , 16.00** «Мой живой журнал». **8.55** «Отчего и почему». **9.10** «В поисках совершенства». **9.35 , 10.30, 11.30, 13.25, 15.30, 16.15, 17.30, 23.30** Музыка. **10.05 , 21.10** «Мир вокруг нас». **10.40** Мультфильм. **11.00** «Десятый вал». **12.00** «Нетленные ноты». **12.30** Мультфильм. **12.40** **«ВСЕ, ЧТО НАДО – ЭТО ЛЮБОВЬ»**. Сериал **14.00** «Зеленая планета». **14.35** «Фридрих Шиллер – романтический бунтарь». Док. фильм **16.20** «Путеводитель». **17.00** «Живая планета». **17.05** «Наш хлеб». **18.00** **«КОЕ-ЧТО ИЗ ГУБЕРНСКОЙ ЖИЗНИ»**. Х/ф **20.00** **«МОЯ МАМА – ВЕТЕРИНАР»**. Сериал **20.55** «Богатые и знаменитые». **22.00** «Меценаты России». **22.30** «Дух свободы». **22.35** «Вешки над рекой». Док. фильм

/Детский мир/

6.00, 10.00, 14.00 **«Дикие лебеди»**. Мультфильм **7.00, 11.00, 15.00** **«КОТЕНОК ПО ИМЕНИ ГАВ»**. Мультсериал, вып. 5. **8.00, 12.00, 18.00** **«БОЛЬШАЯ ЭНЦИКЛОПЕДИЯ ПРИРОДЫ»**. Мультсериал **9.00, 13.00, 19.00** **«ЛЕГЕНДА О ЗОРРО»**. Мультсериал **16.00** **«СИНЯЯ ПТИЦА»**. Фильм-сказка **17.35** **«Седой медведь»**. Мультфильм

/Euro news/

8.00, 22.30 Новости, спорт, парламент, погода. **8.30, 9.00, 10.00, 23.30, 0.00** Новости, спорт, Rendez-vous, погода. **9.30, 11.30, 17.30, 21.00, 22.00** Новости, спорт, европейцы, погода. **10.30, 11.00, 12.30, 23.00** Новости, спорт, Европа, обзор, погода, космос, Rendez-vous. **12.00, 13.30, 21.30** Новости, спорт, бизнес, обзор, погода, парламент. **13.30, 14.00, 14.30, 15.00, 15.30** Новости, спорт, Rendez-vous, Европа, бизнес, обзор. **16.00, 16.30, 17.00** Новости, космос, Rendez-vous, Европа, обзор. **18.00, 18.30, 19.30** Новости, Rendez-vous. **19.00, 20.00, 20.30** Новости, бизнес, обзор, Европа, космос, европейцы.

/РБК/

6.00-5.30 Новости. Каждые 30 минут. **6.10, 14.10, 21.35, 23.10** Звездная пыль. **6.15, 9.35, 11.10, 16.50, 21.20, 21.40, 0.50** Отдых и туризм. **6.20, 6.50, 12.50, 17.10, 19.50, 21.50** Азбука инвестора. **6.35, 12.35, 19.35, 2.35** Рынки. **7.00** Интрига дня. **7.30** Мир сегодня. **8.05, 15.35, 0.05** Рынки. **8.35** Диалог. **9.05, 20.35** Сфера интересов. **9.40, 16.35** Зарубежный бизнес. **10.05, 18.05** Отдых и туризм. **10.35, 22.05** Сфера интересов. **11.05, 17.05, 23.05** Рынки. **11.20** В фокусе. **12.05** Диалог. **13.05** Сфера интересов. **13.35, 19.05** Компании. **14.05** Рынки. **14.20** В фокусе. **15.05** Сфера интересов. **16.05** Диалог. **17.20** В фокусе. **18.35** Сфера интересов. **20.05** Диалог. **21.05** Салон. **22.35** Диалог. **23.20** В фокусе.

/MTV/

6.00, 5.00 MTV.ru. **7.00** Стерео_утро. The Best. **9.50** Шоу-рум волшебника Джея. **10.40** Уроки выживания П. Хилтон. **11.05** Интим предлагать! «12 самых сексуальных профессий». **12.00** «Горячее кино». **12.25** Виртуалити. **13.00** Тачку на прокачку. **13.25** «Страшно интересно!» **13.55** Звезды на ладони. **14.20** «Секретные файлы» А. Королева. **14.50** «Доктор Голливуд». **15.40** Обыск и свидание. **16.25** «Невозможное возможно». Ролевая игра **17.10** Уроки соблазна. **17.30** Следующий. **18.00** «10 фильмов для латентных перевоплощенцев». **19.00** **«10 ПРИЧИН МОЕЙ НЕНАВИСТИ»**. Х/ф **21.00** «News блок Weekly» с А. Анатольевичем. **21.30** «Жееесть!» **21.55** Квартирный погром. **22.20** «По домам: самые-самые». **23.10** «Шестое чувство». **23.35** «Мохнатики». **0.00** «Комната 401». **0.25** Dance-Party.

/Муз-тв/

5.00, 10.15, 22.30, 2.30 «Муз-ТВ хит». **6.45** «Наше». **7.15, 10.45** Мультфильм. **7.30, 14.30** **«FM.04»**. Сериал **8.30** Smesh.no. **8.45, 0.30** «Самородки». **9.00, 14.00** PRO-Новости. **9.15** «Розовый диван». **9.45** «MultiMix». **11.15** «Отчаянные домохозяйки в большом городе». **11.30** «Стилистика». **12.00** «Pro-fashion». **12.30, 23.30** «Хит-лист». **13.30** «FAQ». **14.15** «Итого». **15.30** Улетный Трип. **16.00** «Сбыча мечт!» **19.00** «PRO-Обзор». **19.30** «Zoom». **20.00** «v-PROkate». **20.30** «InterАктив чарт». **21.30** Концерт. **0.45** «Золото».

/Mezzo/

7.00, 15.30 Интермеццо. **12.00** Концерт камерной музыки Антона Брукнера. **13.40** Фестиваль Бель Эр (Франция). **14.45** Р. Шуман. Квинтет. С. Франк. Соната. **19.00** К.В. Глюк. «Эцио». **21.30** Классическая музыка. Концерт из произведений Генри Перселла. **22.00** Классическая опера. Р. Вагнер. «Зигфрид».

воскресенье / 22 марта

Полная версия программы телепередач – всегда на **MySLO.ru**

Первый

6.00 Новости.
6.10 **«ИХ ЗНАЛИ ТОЛЬКО В ЛИЦО»**. Х/ф
7.40 «Служу Отчизне!»
8.20 Мультсериалы: **«УМЕЛЕЦ МЭННИ», «ДОБРОЕ УТРО, МИККИ!»**
9.10 «Умницы и умники».
10.00 Новости.
10.10 «Непутевые заметки».
10.30 «Пока все дома».
11.20 «Фазенда».
12.00 Новости.
12.10 «Ералаш».
12.30 Анимац. фильм **«Уоллес и Громит: Проклятие кролика-оборотня»**.
14.00 **«СТАРШИЙ СЫН»**. Х/ф
16.40 **«ЦАРЬ СКОРПИОНОВ»**. Х/ф (США, 2002 г.)
Режиссер: Ч. Рассел. В ролях: Д. «Скала» Джонсон, К. Ху, Б. Хилл.
Еще задолго до того, как были возведены египетские пирамиды, с востока пришел дерзкий и безжалостный завоеватель с ордами кровожадных воинов. Древние земли не устояли перед натиском свирепого захватчика и покорились ему...
18.20 «Две звезды».
21.00 Воскресное «Время».
22.00 **«ПЕРЕВОЗЧИК 2»**. Х/ф (Франция – США, 2005 г.)

Эмбер ВАЛЛЕТТА

Режиссер: Л. Летерье.
В ролях: Д. Стэтэм, Э. Валлетта, Х. Клэри.
Бывший спецназовец Фрэнк уходит от дел и устраивается шофером в богатую семью. Но однажды сына хозяина похищают. Мартину приходится вспомнить свои профессиональные навыки.

23.30 **«НА ОБОЧИНЕ»**. Х/ф
1.50 **«ФРАНЦУЗСКИЙ СВЯЗНОЙ»**. Х/ф
3.40 **«ПРОПАВШАЯ»**. Сериал
4.20 «Детективы».

Россия Тула

5.40 **«СНАЙПЕР»**. Х/ф
7.25 «Смехопанорама».
7.50 «Сам себе режиссер».
8.40 «Утренняя почта».
9.15 **«КОСТЯНИКА. ВРЕМЯ ЛЕТА»**. Х/ф
11.00 «Вести».
11.10 «Местное время. Вести – Тула». Неделя в городе.
11.50 «Городок».
12.20 «Сто к одному».
13.15 «Парламентский час».
14.00 «Вести».
14.20 «Местное время. Вести – Тула».
14.30 «Честный детектив».
15.00 Юбилейный концерт программы «Спокойной ночи, малыши!»
17.00 «Танцы со звездами». Сезон – 2009.
20.00 «Вести недели».
21.05 «Специальный корреспондент».
21.35 **«КАК ЖЕ БЫТЬ СЕРДЦУ?»** Х/ф (Россия, 2008 г.)
Режиссер: А. Селиванов. В ролях: Е. Сафонова, Н. Терехова, Д. Миллер.
Аня проваливает вступительные экзамены и возвращается из Москвы в родной город. Но полоса невезения преследует ее: по дороге домой крадут сумочку с деньгами и билетом.
23.35 **«НАЕМНИК»**. Боевик (США, 2006 г.)
Режиссер: Д. Фонт-Лерой. В ролях: С. Сигал, Ж. Лорд, Л. Госс.
Опасность угрожает самым близким людям солдата удачи Джона Сигера. Чтобы спасти семью, он должен провернуть операцию по спасению из тюрьмы сына мафиози.
1.30 **«ВНЕЗАПНОЕ ПРОБУЖДЕНИЕ»**. Х/ф (США).
3.20 **«ВЕЩЕСТВЕННОЕ ДОКАЗАТЕЛЬСТВО»**. Детектив (США).

НТВ

6.00 **«ПЕРЕЕЗД»**. Комедия (США).
7.30 «Дикий мир».
8.00 «Сегодня».
8.20 «Русское лото».
8.45 «Их нравы».
9.25 «Едим дома».
10.00 «Сегодня».
10.25 «Чрезвычайное происшествие. Обзор за неделю».
10.55 «Quattroruote».
11.30 «Авиаторы».
12.00 «Дачный ответ».
13.00 «Сегодня».
13.20 **«КОМАНДИР СЧАСТЛИВОЙ «ЩУКИ»**. Х/ф
15.05 «Своя игра».
16.00 «Сегодня».
16.25 «Борьба за собственность».
17.00 **«ЗАКОН И ПОРЯДОК»**. Сериал
19.00 «Сегодня». Итоги.
19.50 «Чистосердечное признание».
20.20 «Чрезвычайное происшествие. Обзор за неделю».
21.00 «Главный герой».
21.55 **«СПЕЦИАЛИСТ»**. Боевик (США, 1994 г.)

Сильвестр СТАЛЛОНЕ

Режиссер: Л. Льоса.
В ролях: С. Сталлоне, Ш. Стоун, Дж. Вудс.
Когда полковника-подрывника уволили из ЦРУ, он, решив отдохнуть, переехал в Майами. Здесь и нашла его красавица Мэй для осуществления мести мафиозному клану.

0.00 «Футбольная ночь».
0.30 **«ЧЕЛОВЕК, НЕСУЩИЙ СМЕРТЬ»**. Х/ф (США).
2.30 **«ЗАКОН И ПОРЯДОК»**. Сериал
3.20 **«РИМ»**. Сериал
4.15 «Просто цирк».
4.50 **«ДЕВЯТЬ МЕСЯЦЕВ ИЗ ЖИЗНИ»**. Сериал (США).
5.15 **«ВСЕ ВКЛЮЧЕНО»**. Сериал

СТС Тула

6.00 **«ВСЕ, ЧТО Я ХОЧУ НА РОЖДЕСТВО»**. Х/ф (США).
7.45 **«Боцман и попугай»**. Мультфильм
8.20 **«СМЕШАРИКИ»**. Мультсериал
8.30 **,16.00** «Городские истории».
9.00 **«ТОМ И ДЖЕРРИ»**. Мультсериал
9.15 «Самый умный».
11.00 «Галилео».
12.00 «Снимите это немедленно!»
13.00 **«101 ДАЛМАТИНЕЦ»**. Мультсериал
14.00 **«ДРУПИ-СУПЕРСЫЩИК»**. Мультсериал
15.00 **«ЧИП И ДЕЙЛ СПЕШАТ НА ПОМОЩЬ»**. Мультсериал
16.20 «Музыка на канале».
16.30 **, 18.00, 20.00 «6 КАДРОВ»**. Сериал
17.00 **, 23.15 «ДАЕШЬ МОЛОДЕЖЬ!»** Сериал
19.00 **«ПАПИНЫ ДОЧКИ»**. Сериал
21.00 **«ПРАВИЛА СЪЕМА. МЕТОД ХИТЧА»**. Х/ф (США, 2005 г.)
Режиссер: Э. Теннант. В ролях: У. Смит, Е. Мендес, К. Джеймс.
Алекс Хитченс по кличке Хитч работает... ну, как бы это сказать... консультантом для мужчин по поимке женщин. То есть не по поимке, конечно, а по завлечению дам в свои сети.
23.30 «Хорошие шутки».
1.30 **«ГОЛУБАЯ СТАЛЬ»**. Х/ф (США, 1989 г.)
Режиссеры: К. Бигелоу, Э. Ред. В ролях: Дж. Ли Кертис, Р. Силвер, К. Браун.
Недавняя выпускница полицейской академии Меген в первый же день работы убивает грабителя в магазине. Пистолет бандита не был найден. Ее обвиняют в превышении служебных полномочий.
3.30 **«ИГРА ПО ЧУЖИМ ПРАВИЛАМ»**. Х/ф (США).

ТНТ Тула

6.00 **«ЖИЗНЬ И ПРИКЛЮЧЕНИЯ РОБОТА-ПОДРОСТКА»**, 19-я серия. Мультсериал
6.30 **«ЖИЗНЬ И ПРИКЛЮЧЕНИЯ РОБОТА-ПОДРОСТКА»**, 20-я серия. Мультсериал
7.00 **«НЕ ТАКАЯ»**, 20-я серия. Сериал
7.30 **«ДИКАЯ СЕМЕЙКА ТОРНБЕРРИ»**, 1-я серия. Мультсериал
8.00 **«ДИКАЯ СЕМЕЙКА ТОРНБЕРРИ»**, 2-я серия. Мультсериал
8.25 **, 5.45 «САША+МАША»**. Сериал
8.45 «Первая Национальная лотерея».
9.00 **, 21.00** «Дом 2. Город любви».
10.00 «Школа ремонта». «Цветы для него».
11.00 «Мечтать не вредно». Док. фильм
12.00 **, 19.00, 23.00 «ЖЕНСКАЯ ЛИГА»**. Сериал
12.30 **, 23.30** «Смех без правил».
13.50 **«ЭФФЕКТ БАБОЧКИ»**. Триллер (США).
16.00 **«ЭФФЕКТ БАБОЧКИ 2»**. Триллер (США, 2006 г.)
Режиссер: Джон Р. Леонетти. В ролях: Д. Миллиган, Д. Холден, Л. Максвелл.
Герой неожиданно обнаруживает в себе способность перемещаться во времени. Но любое вмешательство в прошлое непредсказуемым образом сказывается на настоящем...
18.00 «Убойная лига».
19.30 **«ЖЕНСКАЯ ЛИГА: ПАРНИ, ДЕНЬГИ И ЛЮБОВЬ»**. Сериал
20.00 **«НАША RUSSIA»**. Сериал
22.00 «Комеди Клаб».
0.35 «Убойной ночи».
1.05 «Секс» с А. Чеховой».
1.40 «Дом 2. После заката».
2.10 **«ЖИРНАЯ ПИЦЦА»**. Комедия (США).
4.00 «Дом 2. Новая любовь!»
4.55 «Необъяснимо, но факт». «Дороги смерти 2».

ТВ Центр Тула

5.35 Муз. комедия **«ШЕЛЬМЕНКО-ДЕНЩИК»**.
7.20 «Дневник путешественника».
7.50 «Фактор жизни».
8.20 «Крестьянская застава».
9.00 «Подводная одиссея команды Кусто». Док. сериал
9.45 «21 кабинет».
10.20 «Наши любимые животные».
10.55 «Политическая кухня».
11.30 **, 0.05** «События».
11.45 **«АНЖЕЛИКА И КОРОЛЬ»**. Х/ф (Франция – Италия).
13.50 «Смех с доставкой на дом».
14.20 «Приглашает Б. Ноткин». Группа «Фабрика».
14.50 «Московская неделя».
15.25 «Приоритеты власти».
15.45 «Интеллектуальный хоккей».
16.00 «События. Тула» с субтитрами.
16.15 «Один против всех».
17.05 **«ВЛЮБЛЕН ПО СОБСТВЕННОМУ ЖЕЛАНИЮ»**. Х/ф
18.50 **«ЧЕТВЕРТАЯ ГРУППА»**, 1-я и 2-я серии. Х/ф (Украина, 2006 г.)

Надежда БАХТИНА

Режиссер: А. Копейкин.
В ролях: Н. Бахтина, О. Гущин, Б. Щербаков.
В результате автомобильной катастрофы в клинику скорой помощи попадает девушка Ирина. Врачи решают делать прямое переливание крови. Донор, молодая медсестра Оля, умирает во время операции.

21.00 «В центре событий».
22.00 **«ПУАРО АГАТЫ КРИСТИ»**. Детектив (Великобритания). «Временно доступен». М. Ефремов.
0.25
1.30 **«ТЕАТР»**. Х/ф (США – Канада – Великобритания – Венгрия).
3.15 **«БРАТСТВО ВОЛКА»**. Х/ф (Франция).
5.30 Мультфильмы.

Рен ТВ Тула

6.00 **«ВОВОЧКА 2»**. Сериал
6.30 «Возвращение пророка». Док. фильм, ч. 2.
7.10 **«ХОЛОСТЯКИ»**. Сериал
8.00 **«ОЛИГАРХ»**. Х/ф
10.30 **, 18.00** «В час пик».
11.00 «Дальние родственники».
11.30 «Шаги к успеху».
12.30 «Экстримальный протокол. Недельный обзор».
12.50 «Музыка на канале».
13.00 «Неделя».
14.00 «Репортерские истории».
14.30 «Частные истории».
15.30 «Дорогая передача».
16.05 **«ХОТТАБЫЧ»**. Комедия
19.00 «Top gear. Русская версия».
20.00 **«В АДУ»**. Боевик (США, 2003 г.)
Режиссер: Р. Лам. В ролях: М.Б. Смит, Ж.-К. ван Дамм, М. Олтон.
Жестоко расправившись с убийцей жены, американец, работающий в России, оказывается в тюрьме, где начальство устраивает кровавые бои между заключенными.
22.00 «Фантастические истории»: «Оборотни. Зов луны».
23.00 «Мужские истории»: «Размер имеет значение».
0.00 **, 2.40** «Голые и смешные».
0.30 «Мировой бокс с мужским характером. «Арсенальное» представляет: Восходящие звезды».
1.00 **«СОБЛАЗНЕНИЕ ДУШИ»**. Х/ф (Франция – Ирландия – Голландия – США).
3.05 **«ЛИЦЕНЗИЯ НА ИЗМЕНУ»**. Комедия (США).
4.35 «Мексиканские призраки». Док. фильм

Культура

6.30 Канал «Евроньюс».
10.00 **, 1.50, 2.50** Программа передач.
10.10 «Обыкновенный концерт с Эдуардом Эфировым».
10.40 **«ВЗРОСЛЫЕ ДЕТИ»**. Х/ф
11.55 «Кельнский собор». Док. фильм (Германия).
12.15 «Легенды мирового кино». Джейн Фонда.
12.45 «Музыкальный киоск».
13.00 Мультфильмы: **«Проделки Рамзеса», «Иван-царевич и Серый Волк»**.
14.05 **, 1.55** «Улицы лемуров», 15-я и 16-я серии. Док. сериал (Великобритания).
14.50 «Что делать?»
15.40 К120-летию со дня рождения Василия Топоркова. «Азарт игры».
16.20 «Прогулки по Бродвею».
16.45 **«ВЕЛИКИЙ ДИКТАТОР»**. Х/ф (США).
18.50 Г. Доницетти. Опера «Дочь полка».
21.20 «Вокруг смеха». Нон-стоп.
22.00 «Король Артур и поиски Святого Грааля». Док. фильм (Германия).
22.55 **«ЖЕНЩИНА ПОД ВЛИЯНИЕМ»**. Х/ф (США).
1.25 «Джем 5». Трио Брэда Мелдау.
2.45 «Автопортрет с Саскией». Док. фильм. «Рембрандт» (Украина).

ТВ-3

6.00 **, 8.30** Мультфильм.
7.00 **«Икс-утки»**. Мультфильм
7.30 **«ШКОДЛИВЫЙ ПЕС»**. Мультсериал
8.00 **«Шаман Кинг»**. Мультфильм
9.15 **«ОТЕЛЬ «У ПОГИБШЕГО АЛЬПИНИСТА»**. Х/ф
11.00 **«ПРИКЛЮЧЕНИЯ ИНДИАНЫ ДЖОНСА»**, 4-я серия. Сериал
13.00 **«ЗВЕЗДНЫЕ ВОЙНЫ. ВОЙНЫ КЛОНОВ»**, 7 и 8-я серия. Сериал
14.00 **«СОЛНЕЧНЫЙ АД»**. Х/ф (США).
16.00 **«ПОРТАЛ ЮРСКОГО ПЕРИОДА»**, 12-я серия. Сериал
17.00 «Потерянная пирамида». Док. фильм
19.00 «Городские легенды. Кронштадт. Отсюда начинается земля». Док. фильм
20.00 «Хилеры. Чудеса исцеления». Док. фильм
21.00 **«ДЕВЯТЫЕ ВРАТА»**. Х/ф (США – Франция – Испания).
0.00 **«ПРИЗРАК ИЗ ГЛУБИНЫ»**. Х/ф (США).
2.00 **«ОПАПАТИКА. БИТВА БЕССМЕРТНЫХ»**. Х/ф (Тайланд).
4.15 **«СЛИЗНИ»**. Х/ф (США – Испания).

Домашний

6.30 Мультфильмы: **«Мартынко», «Мы с Шерлоком Холмсом»**.
7.00 Домашние сказки.
7.30 **«ЛЮБОПЫТНЫЙ ДЖОРДЖ»**. Мультсериал
8.00 **, 1.40** Живые истории.
9.00 «Городское путешествие».
10.00 «Русские жены». Док. сериал. Фильм 3. «Русские невесты на подиумах Европы».
11.00 «В мире животных».
12.00 «Жизнь прекрасна».
14.00 Женская форма.
14.30 «Модный журнал».
15.30 Верните мне маму!
16.30 **«ДАЛЬНОБОЙЩИКИ»**. Сериал. **«Самосуд», «Свой бизнес»** (Россия).
18.30 **«ОНА НАПИСАЛА УБИЙСТВО»**. Сериал. **«Колесо смерти»** (США).
19.30 **, 4.25 «ПРИКЛЮЧЕНИЯ ШЕРЛОКА ХОЛМСА»**. Сериал. **«Постоянный пациент»** (Великобритания).
20.30 **«КТО В ДОМЕ ХОЗЯИН?»** Сериал
21.00 **«КОЛОМБО»**. Сериал. **«Самый опасный матч»** (США).
22.30 «ИноСтранная кухня» (Австрия).
23.00 **«МОЯ ЖЕНА МЕНЯ ПРИВОРОЖИЛА»**. Сериал (США).
23.30 **«НОЧНЫЕ ЗАБАВЫ»**. Комедия
2.40 **«ХОРНБЛАУЭР»**. Сериал. **«Долг»** (Великобритания).
5.15 **«ДО БУДУЩЕЙ ВЕСНЫ»**. Киноповесть

Дтв

6.00 **, 3.00** «Клуб детективов».
6.55 Музыка.
7.00 «Как уходили кумиры. Сонька-Золотая Ручка». Док. фильм
8.00 «Тысяча мелочей».
8.20 **, 8.40, 8.55, 9.15, 9.30, 9.45, 10.00, 10.15, 10.30, 10.40, 10.55, 11.15** Мультфильм.
11.30 **«ЛОШАДИ В ОКЕАНЕ»**. Х/ф
13.30 «Как уходили кумиры. Татьяна Снежина». Док. фильм
14.30 **, 1.00 «ПРИНЦЕССА МЕЧЕЙ»**. Х/ф
16.30 **, 17.30** «Судебные страсти».
18.30 **, 0.30 «ПРИГОВОРЕННЫЕ ПОЖИЗНЕННО»**. Сериал
19.00 **, 19.30** Реалити «Брачное чтиво».
20.00 **«МАЭСТРО-ВОР»**. Х/ф (Россия, 1994 г.)
Режиссер: В. Шамшурин. В ролях: А. Збруев, Л. Шахворостова, Э. Марцевич.
Сын известного искусствоведа попадает в сложную финансовую ситуацию. Ради него отец делает копии известных картин и имитирует переправку их на Запад под видом подлинников.
21.30 «В засаде».
22.00 **, 23.00 «CSI: МЕСТО ПРЕСТУПЛЕНИЯ НЬЮ-ЙОРК 4»**. Сериал
0.00 Реалити «Брачное чтиво. Для взрослых».
5.00 «Каламбур».

Звезда

6.00 **«ИВАН ДА МАРЬЯ»**. Х/ф
7.35 **«ПУТЕШЕСТВИЯ ПАНА КЛЯКСЫ»**, 2-я серия. Х/ф
9.00 «Морские охотники. В поисках затонувших кораблей». Док. сериал
10.00 «Служу России».
11.00 «На войне как на войне».
11.30 «Русский характер».
12.00 «Вход воспрещен».
12.30 «Курс личности».
13.00 **, 18.00, 22.00** Новости.
13.15 «Экономика. По существу».
13.45 **«НЕБЕСА ОБЕТОВАННЫЕ»**. Х/ф
16.25 **«ЛЮБОВЬ ПО ЗАКАЗУ»**. Х/ф
18.15 **, 4.50 «ТАК И БУДЕТ»**, 2-я серия. Х/ф
19.30 «Оружейное дело». Док. сериал
20.45 **«ХЛЕБ, ЗОЛОТО, НАГАН»**. Х/ф
22.55 «Большой репортаж».
23.40 **«РОЙ»**. Х/ф (СССР, 1990 г.)
Режиссер: В. Хотиненко. В ролях: В. Ильин, Ч. Сушкевич, И. Агафонов.
Весной 1909 года жители деревни Стремянка в поисках лучшей жизни отправились на свободные земли в Сибирь. Один из них указал подходящее место.
2.20 **«ВА-БАНК 2»**. Х/ф (Польша).
3.50 «Век полета. История покорения воздуха человеком». Док. сериал

Условные обозначения: 17.30 – фильм, 17.30 – сериал.

Пятый канал

6.00 «Выжить в Сахаре». Док. фильм
7.00 **«ПАПАЙ-МОРЯК»**. Мультсериал
7.40 **«Самый маленький гном»**. Мультфильм
8.00 **«АНГУС И ЧЕРИЛ»**. Мультсериал
8.05 **«Муха-Цокотуха»**. Мультфильм
8.15 «Клуб знаменитых хулиганов».
8.55 **«СОЛДАТ ИВАН БРОВКИН»**. Х/ф (Россия).
10.40 «В нашу гавань заходили корабли...»
11.45 «Личные вещи».
12.35 «К доске».
13.20 «Встречи на Моховой».
14.10 «Звезды в мире животных: Дебра Уингер и панды». Док. фильм
15.15 **«КРЕСТНЫЙ ОТЕЦ»**. Х/ф (США).
18.30 «Главное».
19.30 **«ЗЛО, ТВОРИМОЕ ЛЮДЬМИ»**. Триллер (США).
21.15 **«БИТВА ЗА АНЦИО»**. Драма (США – Италия).
23.30 «Опять о футболе».
0.30 **«ПОТЕРПЕВШИЕ ПРЕТЕНЗИЙ НЕ ИМЕЮТ»**. Детектив (Россия).
2.10 **«СУДАРЬ, ВЫ ВДОВА!»** Комедия (Чехословакия).
3.55 «Похитители тел». Док. фильм

Детский канал

0.00 **, 6.00 «НЕЗНАЙКА В СОЛНЕЧНОМ ГОРОДЕ»**. Мультсериал
0.55 **, 6.50 «ВЕСЕЛОЕ СНОВИДЕНИЕ, ИЛИ СМЕХ И СЛЕЗЫ»**. Х/ф
1.55 **, 3.25, 5.10, 7.55, 9.30, 10.50, 12.05, 13.45, 15.20, 16.40, 18.00, 19.55, 21.20, 23.10** Мультфильм.
2.35 **, 8.35, 14.35, 20.35 «НОВЫЕ ПРИКЛЮЧЕНИЯ ЛЭССИ»**. Сериал
3.05 **, 20.55, 9.05, 14.55 «ПРИКЛЮЧЕНИЯ МАЛЕНЬКОЙ РЫБКИ»**. Мультсериал
4.05 **, 22.00 «ПРО КОТА ЛЕОПОЛЬДА»**. Мультсериал
4.55 **, 22.55** «Рукастики». Фигурки из теста.
5.35 **, 23.30, 11.40, 17.35 «ЛЕГЕНДА О СПЯЩЕЙ КРАСАВИЦЕ»**. Мультсериал
10.10 **«Английский для самых маленьких»**. Мультфильм
12.35 **«ПРО КОТА...»** Х/ф
15.55 **«Астрономия для самых маленьких»**. Мультфильм
18.35 **«ОХОТНИК ЗА БРАКОНЬЕРАМИ»**. Х/ф

Бибигон

5.00 **, 15.00, 21.30 «ПОТЕРЯННАЯ ВСЕЛЕННАЯ»**. Мультсериал (Япония).
6.35 **, 17.30** «Про палитры и пюпитры».
6.45 **, 17.45** «Почемучка».
7.00 **, 19.40** «Забавная наука».
7.15 **, 16.40, 20.40 «ОГГИ И ТАРАКАНЫ»**. Мультсериал
7.35 **, 14.35, 23.40** «От носа до хвоста».
8.00 **, 23.10 «СПРОСИ У АЛЬБЕРТА»**. Мультсериал
8.30 **, 17.00, 21.05 «ЗАТЕРЯННЫЕ НА ОСТРОВЕ»**. Сериал
8.50 **, 20.05 «КАСПЕР И ЕГО ДРУЗЬЯ»**. Мультсериал
9.15 **, 18.00 «КОСТЯНИКА. ВРЕМЯ ЛЕТА»**. Х/ф
10.50 **«Веселая карусель»**. Мультфильм
11.00 **, 0.05** «Планета Океан». Док. фильм (Канада).
11.50 «История России».
12.50 **, 13.40** Хоккей. Турнир на призы клуба «Золотая шайба». Финал.
14.30 **«Заяц, который любил давать советы»**. Мультфильм
16.30 **«Обезьянки и грабители»**. Мультфильм
17.25 **«Зоопарк. Подвиг»**. Мультфильм
19.55 «Няня Аня».
20.30 «Спокойной ночи, малыши!»

Знание

7.55 **, 15.55, 23.55** Программа передач.
8.00 **, 16.00, 0.00** «Военные мемуары».
8.30 **, 16.30, 0.30** «Путешествие». «Марокко».
9.00 **, 17.00, 1.00 «ЛЕТАЮЩИЙ ДОМ «САМЫЙ ГЛАВНЫЙ»**. Мультсериал
9.45 **, 17.45, 1.45** «Белая смерть». «Героин».
10.00 **, 18.00, 2.00** «История России». «Культура России в начале XX века. Философия. Литература. Театр», ч. 2.
10.15 **, 18.15, 2.15** «Готовим вместе». «Блины с гречневой кашей».
10.30 **, 18.30, 2.30** Сказка **«КАЩЕЙ БЕССМЕРТНЫЙ».**
11.35 **, 19.35, 3.35 «Подсказки голубого щенка»**. Мультфильм
12.00 **, 20.00** 04.00 «На переднем крае». «Один гигантский скачок».
12.30 **, 20.30** 04.30 «Маркиза» (приложение).
13.30: 21.30,05.30 «Экология литературы». «Леонид Зорин».
14.30 **, 22.30, 6.30 «КАК ПОССОРИЛИСЬ ИВАН ИВАНОВИЧ С ИВАНОМ НИКИФОРОВИЧЕМ»**. Х/ф
15.35 **, 23.35, 7.35 «Храбрый Пак»**. Мультфильм

TV-1000

4.00 **, 22.30 «ПУЗЫРЬ»**. Драма (США).
6.00 **«ПОСМОТРИ НА МЕНЯ»**. Комедия (Франция – Италия).
8.00 **«ЛОВИ УДАЧУ, ИЛИ ПОВЕЗЛО ТАК ПОВЕЗЛО»**. Комедия (США).
10.00 **«ШАРЛОТТА ГРЕЙ»**. Драма (Великобритания – Австралия – Германия).
12.00 **«ЕВРОТРИП»**. Комедия (США).
14.00 **«В ШОУ ТОЛЬКО ДЕВУШКИ»**. Комедия (США).
15.50 **«ДЕНЬГИ НА ДВОИХ»**. Драма (США).
18.00 **«ХОЗЯЙКА ДОМА»**. Комедия (США).
20.00 **«ТАЙНАЯ ЖИЗНЬ СЛОВ»**. Драма (Испания).
0.00 **«НЕВИДИМЫЕ ДЕТИ»**. Драма (Франция – Италия).
2.30 **«ЗА ПОКУПКАМИ НА НОЧЬ ГЛЯДЯ»**. Комедия (Великобритания – Германия).

Россия спорт

6.10 Биатлон. Кубок мира. Гонка преследования. Женщины.
7.00 **, 9.00, 12.00, 16.40, 21.55, 0.25** «Вести-Спорт».
7.10 Регби. «Кубок шести наций». Уэльс – Ирландия.
9.10 **, 22.15** «Вести-Спорт. Местное время».
9.15 «Страна спортивная».
9.45 Лотерея «Гослото».
9.55 Хоккей. Турнир на призы клуба «Золотая шайба». Финал.
12.10 Биатлон. Кубок мира. Гонка преследования. Мужчины.
13.00 Профессиональный бокс. В. Кличко (Украина) против Х. Карлоса Гомеса (Куба).
15.10 Биатлон. Кубок мира. Масс-старт. Мужчины.
16.05 Футбол.
16.55 Хоккей. КХЛ. Открытый чемпионат России. 1/2 финала.
19.45 Биатлон. Кубок мира. Масс-старт. Женщины.
20.55 «Самый сильный человек». Арнольд Шварценеггер.
22.25 Футбол. Чемпионат Италии. «Наполи» – «Милан».
0.35 Регби. «Кубок шести наций». Италия – Франция.
2.30 Баскетбол. Чемпионат России. Мужчины. «Химки» (МО) – «Динамо» (Москва).

Euro sport

10.30 Автоспорт. ЧМ в классе Туринг в Мексике.
11.00 **, 11.45** Биатлон. Кубок мира в Норвегии. Мужчины/Женщины. Гонка преследования.
12.15 **, 20.30** Прыжки на лыжах с трамплина. Кубок мира в Словении. HS 215.
14.00 Лыжные гонки. Кубок мира в Швеции (Фалун). Мужчины. 15 км классическим стилем.
15.30 **, 17.15** Биатлон. Кубок мира в Норвегии. Мужчины/Женщины. Масс-старт.
16.00 Лыжные гонки. Кубок мира в Швеции. Женщины. 10 км классическим стилем.
18.00 Зимние виды спорта. Обзор снежного уикэнда.
18.30 Керлинг. ЧМ в Республике Корея. Женщины. Групповой этап. США – Китай.
21.00 Автоспорт. ЧМ в классе Туринг в Мексике.
22.00 Теннис. Турнир WTA в США. Финал.
0.00 Автоспорт. ЧМ в классе Туринг в Мексике.
0.30 Автоспорт. ЧМ в классе Туринг в Мексике (Пуэбла). 2 гонка. Прямая трансляция.
1.30 Бокс.

7 ТВ

5.00 Super-утро.
10.00 **, 23.00, 0.00** 7 новостей.
10.05 Классика: NHL. Ванкувер v Винипег (1993 г., 6 игра).
11.00 Game Sport.
11.10 **, 18.10, 21.10** NBA Live!
11.30 **, 16.10, 20.40** NHL. Ежедневный обзор.
11.40 Киберспорт.
12.00 X-Games.
13.00 Спортивные танцы.
14.00 Предельная глубина.
14.10 Море дайвинга.
14.30 Мир подводной охоты.
14.40 Основной инстинкт.
15.00 Под водой с...
15.10 Экстрим: начало века.
15.40 Wrestling: опасная зона.
16.30 «Клерки на экстриме». Д/ф
17.30 Диалоги о рыбалке.
17.40 Бега и скачки.
18.30 Клуб покорителей пространства.
18.40 Motor World.
19.10 Картинг.
19.30 Off-Road Drive.
19.40 Диагноз: горы.
20.00 Ралли-рейды России.
20.10 Volvo Ocean Race.
21.00 Свободный полет.
21.30 Настольный хоккей.
21.40 Настольный футбол.
22.00 X-treme 99,9.
23.05 Покер.

National Geographic

6.00 Критическая ситуация: Аполлон-13.
7.00 Секреты истории: Высадка на Луне.
8.00 Чарли Бурман: Любыми средствами: От Индии до Непала.
9.00 Хроники живой природы.
11.00 Марафон «Авианосца»: Авианосец: Все наверх! Управляемый хаос. Суперсекреты.
14.00 Марафон «Авианосца»: Авианосец: Боевая готовность. Демонстрация силы. День сурка.
17.00 Марафон «Авианосца»: Авианосец: Обряды посвящения. Правоверные. Возвращение домой.
20.00 Марафон «Авианосца»: Авианосец: Завершение миссии.
21.00 С точки зрения науки: Путешествия во времени.
22.00 **, 1.00, 5.00** Жизнь до рождения: Собаки.
23.00 **, 2.00** Жизнь до рождения: Животные.
0.00 **, 3.00** С точки зрения науки: Мореходы древности.
4.00 Авианосец: Завершение миссии.

Explorer

7.00 **, 13.00** «В поисках чудовища Лох-Несс». Док. фильм (Великобритания).
8.00 **, 14.00, 20.00** «Иян Райт пересекает Америку». Док. сериал (Великобритания).
9.00 **, 15.00** «Пит-команды». Док. сериал (Канада).
10.00 **, 16.00** «Гонки по Америке». Док. фильм (Великобритания).
11.00 **, 17.00, 23.00** «Вторжение преступности». Док. сериал (Великобритания).
11.30 **, 17.30, 23.30** «Супер Максимум». Док. сериал (Австралия).
12.00 **, 18.00** «Побег в Легион». Док. сериал (Великобритания).
19.00 «Опыты над поведением человека». Док. фильм (США).
21.00 «Тачка на прокачку». Док. сериал (США).
21.30 «Спецназ на передовой». Док. фильм (США).
22.00 «Озеро лавы». Док. фильм (США).
0.00 «Убийство Джон Бенет: зловещая развязка». Док. фильм (Великобритания).

Animal Planet

6.00 Разрушители легенд: Паровая пушка конфедератов.
6.55 **, 2.50** Действительно большие вещи.
7.50 **, 15.35, 3.45** Рухлядь? Нет, машина!
8.15 **, 12.50** Настоящие герои.
8.45 **, 13.20** Чудом спасшиеся – крутые съемки.
9.10 Расшифровка катастрофы: Оползни.
10.05 Труднейшие роботы мира: Матрос на авианосце.
11.00 Смертельная зона: Западня в Хавийе.
11.55 Выжить любой ценой: Сьерра-Невада.
13.45 Американский чоппер: Фермерский мотоцикл, ч. 2.
14.40 Из чего это сделано?
16.00 Грязная работенка.
17.00 **, 4.10** Новый мир: Опасности будущего.
18.00 Дорожные монстры.
19.00 Американский чоппер: Фермерский мотоцикл, ч. 2.
20.00 **, 5.05** Разрушители легенд. Росс Кемп в Афганистане.
21.00 **, 1.55** Смертельная зона: Высота 875: Вьетнам.
22.00 Жизнь Натана.
23.00 В тюрьме и на чужбине.
0.00 Выжить любой ценой: Сьерра-невада.
1.00

Кабельное ТВ

/Дом кино/

4.00 «ОСОБЕННОСТИ НАЦИОНАЛЬНОЙ РЫБАЛКИ». Комедия **5.35 «КРАСАВЕЦ-МУЖЧИНА»**. Мюзикл **7.40 «ЗОЛОТЫЕ ЯБЛОКИ»**. Х/ф **8.55 «ТОЛЬКО ВДВОЕМ»**. Мелодрама **10.15 «КУБАНСКИЕ КАЗАКИ»**. Х/ф **12.00 «ВАСИЛИЙ И ВАСИЛИСА»**. Х/ф **13.45 «ДУША»**. Муз. фильм **15.15 «ЛЮБОВЬ ЗЛА...»** Комедия **16.30 «ЕЩЕ РАЗ ПРО ЛЮБОВЬ»**. Х/ф **18.00 «ШТАНЫ»**. Детектив **19.30 «КАЧЕЛИ»**. Х/ф **21.00 «ЛАНДЫШ СЕРЕБРИСТЫЙ»**. Х/ф **22.30 «34-Й СКОРЫЙ»**. Х/ф **23.50** Кинороман **«БОЙ С ТЕНЬЮ»**. **1.10 «ПРИЮТ КОМЕДИАНТОВ»**. Комедия **2.25 «БЕЗ СВИДЕТЕЛЕЙ»**. Драма

/Hallmark/

0.40 «СЛЕДСТВИЕ ВЕДЕТ ДА ВИНЧИ». Сериал, ч. 6. **1.30 «КОТЯРА»**. Х/ф **3.00 «УБИЙСТВО НА УМЕ»**. Х/ф **4.30 «МИСТЕР КИНГДОМ 2»**. Сериал, ч. 5. **5.15 «МИСТЕР КИНГДОМ 2»**. Сериал, ч. 6. **6.00 «КРАЙНЯЯ МЕРА»**. Х/ф **7.45 «ДОЧЕРИ МАКЛЕОДА 7»**. Сериал, ч. 173. **8.35 «ДОЧЕРИ МАКЛЕОДА 7»**. Сериал, ч. 174. **9.30, 14.45 «ДЖЕЙН ДОУ: НЕИЗВЕСТНОЕ ЛИЦО»**. Детектив. **11.15 «ДЖОРДАН РАССЛЕДУЕТ 2»**. Сериал, ч. 2. **12.05 «ДЖОРДАН РАССЛЕДУЕТ 2»**. Сериал, ч. 3. **12.55, 20.00 «ДЖОРДАН РАССЛЕДУЕТ 2»**. Сериал, ч. 4. **13.50, 21.00 «ДЖОРДАН РАССЛЕДУЕТ 2»**. Сериал, ч. 5. **16.30 «УБИЙСТВА В МИДСОМЕРЕ 10»**. Детектив, ч. 7. **18.15 «СТРАЖ БРАТА МОЕГО»**. Х/ф **22.00 «ВОЙНА ФОЙЛА 4»**. Сериал, ч. 2. **23.45 «ДЕТЕКТИВЫ ПОД СУКНОМ 4»**. Детектив, ч. 1.

/TV XXI/

10.00, 18.00, 2.00 «ТЕНЬ ВЕЛИКАНА». Мелодрама **11.40, 19.40, 3.40 «ПУСТЬ ИДЕТ СНЕГ»**. Комедия **13.15, 21.15, 5.15 «НАТЯНУТАЯ ТЕТИВА»**. Драма **14.45, 22.45, 6.45 «ПОДРУЖКА НЕВЕСТЫ»**. Триллер **16.25, 0.25, 8.25 «ЛЖИВАЯ РЕКА»**. Триллер

/Телеклуб/

20.00, 2.00 «КОСВЕННЫЕ УЛИКИ». **21.00, 3.00 «ГОНЧИЕ 2»**. **22.00, 4.00 «ГРАЖДАНИН НАЧАЛЬНИК»**. **23.00, 0.30 «СЕМНАДЦАТЬ МГНОВЕНИЙ ВЕСНЫ»**.

/TDK/

7.00, 10.49, 11.49, 12.49, 13.49, 16.49, 17.49, 18.49, 19.49 «Музыка на канале». **8.05, 15.00** Все лучшее для Вас. **8.35, 11.00, 18.00** Красотка. **9.00** С добрым утром, Любимая! **10.00, 17.00** Истории успеха. **12.00** Наши дети. **13.00, 19.00** Ваш доктор. **14.00, 23.00** Красота и здоровье. **14.31, 23.30 «ГВАДЕЛУПЕ»**. Сериал **16.00** Имею право. **20.00** Зеркало жизни. **21.00** Ваш личный психолог. **22.00** Сексуальная революция.

/Мир/

5.55 Афиша. **6.00, 13.20 «ПРИКЛЮЧЕНИЯ ТОМА СОЙЕРА И ГЕКЛЬБЕРРИ ФИННА»**. Х/ф **8.45, 16.20** «Трудности перевода». **9.15** «Территория KG». **9.30 «ПОВТОРНАЯ ЗАГРУЗКА 1 2»**. Мультсериал **10.00** «АБВГДейка». **10.30 «ЛЭССИ И РЕНДЖЕР КОРРИ»**. Сериал **11.00** «Путеводитель». **11.30** «Тайны забытых побед». Док. сериал **12.00** «Знаем русский». **13.00** Новости Содружества. **13.10** «Любимые актеры». **16.00** «Новости Содружества. Культура». **16.55** «Билет на сегодня». **17.00 «ДРУЖНАЯ СЕМЕЙКА»**. Сериал **18.00** «Личные вещи с Андреем Максимовым». **19.00 «ЖЕНСКИЕ СЛЕЗЫ»**. Х/ф **21.00** «Вместе». **22.00 «ПОДЗЕМЕЛЬЕ»**. Х/ф **23.40** «Полуночники». **0.30** «Последние дни знаменитостей». Док. фильм

/Travel/

6.00 Всемирный путешественник. Турция. **7.00** Всемирный путешественник. **8.00, 17.00** Всемирный путешественник. **9.00, 9.30** По трассе 66. **10.00** По железным дорогам Швейцарии. **11.00** Живописные железные дороги. **11.30** От Пекина до Парижа. **12.00** Секреты древнего Китая. **13.00** Всемирный путешественник. **14.00** О главном. **14.30** Бушующая планета. **15.00** Бывалый путешественник. **15.30** Сафари для бабушек. **16.00** Бесстрашные путешественники. **18.00, 18.30, 19.00 , 19.30, 20.00, 1.30** Круиз на лайнере «Куин Мэри 2». **20.30, 1.00** Путешествуйте сегодня. **21.00** Бесстрашные путешественники. **22.00** О главном. **22.30** Романтики в душе. **23.00** Экологически чистый отдых. **23.30** Вкус Испании. **0.00** Всемирный путешественник.

/Life/

6.05 , 13.10 «Мир вокруг нас». **6.30 , 7.30, 9.25, 11.30, 15.30, 17.25, 19.30, 20.15, 21.30** Музыка. **6.40** Мультфильм. **7.00** «Десятый вал». **7.35 , 9.30, 11.35, 13.35, 15.35, 17.30, 19.35, 21.35, 23.35** «TV-shop». **8.00** «Нетленные ноты». **8.30** Мультфильм. **8.40 «ВСЕ, ЧТО НАДО – ЭТО ЛЮБОВЬ»**. Сериал **10.00** «Зеленая планета». **10.35** «Фридрих Шиллер – романтический бунтарь». Док. фильм **12.00 «МОЯ МАМА – ВЕТЕРИНАР»**. Сериал **12.50** «Повесть временных лет». **12.55** «Богатые и знаменитые». **14.00** «Меценаты России». **14.30** «Дух свободы». **14.35** «Вешки над рекой». Док. фильм **16.00** «Изюминка». **16.35** «60-ые. Десятилетие «Beatles». **17.55** «Небо в алмазах». **18.25** «Voodoo». «Волшебство религии». **18.50** «Заграница». **19.15** «Аты-Баты». **20.00** «Мой живой журнал». **20.20** «Путеводитель». **21.00** «Живая планета». **21.05** «Наш хлеб». **22.00 «КОЕ-ЧТО ИЗ ГУБЕРНСКОЙ ЖИЗНИ»**. Х/ф

/Детский мир/

6.00, 10.00, 14.00 «СИНЯЯ ПТИЦА». Фильм-сказка **7.35, 11.35, 15.35 «Седой медведь»**. Мультфильм **8.00, 12.00, 18.00 «БОЛЬШАЯ ЭНЦИКЛОПЕДИЯ ПРИРОДЫ»**. Мультсериал **9.00, 13.00, 19.00 «ЛЕГЕНДА О ЗОРРО»**. Мультсериал **16.00 «НОВЫЕ ПРИКЛЮЧЕНИЯ КАПИТАНА ВРУНГЕЛЯ»**. Комедия **17.20 «Бибигон»**. Мультфильм

/Euro news/

8.00, 10.00, 12.00, 21.30, 23.00, 23.30 Новости, спорт, Rendez-vous, погода. **8.30, 12.30** Новости, спорт, Европа, обзор, погода. **9.00, 9.30, 21.00, 0.00** Новости, спорт, европейцы, погода. **10.30, 11.00, 0.30** Новости, спорт, flashback, погода, космос, Rendez-vous. **11.30, 22.30** Новости, спорт, бизнес, обзор, погода. **13.00, 13.30, 15.30** Новости, спорт, Rendez-vous. **14.00, 14.30, 15.00** Новости, спорт, бизнес, обзор, Европа, спорт, европейцы. **16.00, 16.30, 17.00, 17.30,18.00, 20.00, 20.30** Новости, flashback, космос, Европа, обзор, Rendez-vous. **18.30, 19.00, 19.30, 22.00** Новости, европейцы, бизнес, обзор, Rendez-vous, спорт, погода.

/РБК/

6.00-5.30 Новости. Каждые 30 минут. **6.05, 11.05, 17.05, 23.05** Рынки. **6.10, 7.10, 10.20, 14.10, 21.35, 23.10** Звездная пыль. **6.15, 11.10, 13.50, 18.20, 19.20, 21.40** Отдых и туризм. **6.20, 8.20, 15.50, 17.10, 21.50, 0.20** Азбука инвестора. **6.35, 12.35, 19.35** Рынки. **7.05, 14.05** Рынки. **7.20** В фокусе. **8.05, 15.35, 0.05** Рынки. **8.35** Диалог. **9.05, 20.35** Сфера интересов. **9.35, 16.35, 0.35** Компании. **10.05** Салон. **10.35, 22.05** Сфера интересов. **11.20** В фокусе. **12.05** Диалог. **13.05** Сфера интересов. **13.35, 19.05** Зарубежный бизнес. **14.20** В фокусе. **15.05** Сфера интересов. **16.05** Диалог. **17.20** В фокусе. **18.05** Салон. **18.35** Сфера интересов. **20.05** Диалог. **21.05** Отдых и туризм. **22.35** Диалог. **23.20** В фокусе.

/MTV/

6.00, 5.00 MTV.ru. **7.00** Стерео_утро. The Best. **9.50** Шоу-рум волшебника Джея. **10.40** Уроки выживания П. Хилтон. **11.05** Звезды на ладони. **11.30** Жееесть! **12.00** «News блок Weekly» с А. Анатольевичем. **12.25** Икона видеоигр. **13.00** Тачку на прокачку. **13.25** «10 фильмов для латентных перевоплощенцев». **14.25 «10 ПРИЧИН МОЕЙ НЕНАВИСТИ»**. Х/ф **16.30** «Правда жизни». **17.10** Уроки соблазна. **17.30** Следующий. **18.00** «13 злобных зрителей». **19.00** Мульт Fiction: «Котопес». **21.10** «Секс» с Текилой. **0.40** Доктор Голливуд. **1.30** Ностальжи-Party.

/Муз-тв/

5.00, 7.30, 2.30 «Муз-ТВ хит». **6.45** «Наше». **7.15, 10.45** Мультфильм. **8.30, 13.45** Smesh.no. **8.45** «Самородки». **9.00, 22.30** «v-PROkate». **9.30, 0.00** «Pro-fashion». **10.00, 19.00** «FAQ». **10.30** «Игого». **11.15** Эго-чарт. **12.00** «Zoom». **12.30** «Самородки недели». **13.00** «Ближе к звездам. Русские файлы». **14.00, 23.00** «PRO-Обзор». **14.30** «Страшно красивые». **15.30** «Стилистика». **16.00** «Сбыча мечт!» **19.30** «Хит-лист». **20.30** Туба-туба. **20.45** «VIP-Zone». **22.15** «Отчаянные домохозяйки в большом городе». **23.30** «ФотоSEXиЯ». **0.30** «Black box».

/Mezzo/

7.00, 16.00, 3.05, 5.15 Интермеццо. **12.00** Классическая музыка. Я. П. Свелинк. Cantiones Sacrae. **12.55** Классическая музыка. А. Капра. «Реквием», Ж.-А. Рамо. Quad Dilecta. **14.30** Классическая музыка. Г. Форе. «Реквием». **15.20** Классическая музыка. М. Дюрюфле. «Реквием». **19.00** Классическая музыка. Г. Малер. Симфония №5. **20.15** Концерт из произведений Густава Малера в зале Pleyel, Париж, 2007. **21.45** Р. Шуман. «Карнавал» (К. Сканави, фортепиано). **22.30** Танец. Балет «Сильвия».