Kõigi maade proletaarlased, ühinege!

RAADIO

5. jaanuar—
11. jaanuar 1987
Nr. 2 (1567)

Raadioleht

E., 5. jaanuaril kell 16.30 VR

Ühepäeva kvaliteet

«Liigne mass, suured gabariidid ja mõõtetäpsuse ebastabiilsus on põhjused, miks meil toodetavad aparaadid jäävad alla maailma parimatele,» arvab A. Veimeri nimelise Võru Gaasianalüsaatorite Tehase direktor Einar Kuuse tehase toodangust. Oma arvamus meie aparaaditööstuse toodangu kvaliteedi kohta on ka Eesti Standardiseerimis- ja Metroloogiakeskuse asedirektoril Raivo Riistopil.
Saate autor on Alar Rästa.

E., 5. jaanuaril kell 20.30 III pr.

(Kordub 6. jaanuaril kell 10.00)

Kristall 87

Geneetika kui tõuaretuse ja kõrgefektiivse põllumajandusliku tootmise alus.
Stuudios on Eesti NSV Riikliku Agrotööstuskomitee esimehe asetäitja põllumajandusdoktor Olev Saveli ja Eesti NSV TA Eksperimentaalbioloogia Instituudi loomageneetika ja loomafüsioloogia osakonna juhataja, põllumajandusdoktor, professor Rein Teinberg.
Saadet juhib Vahur Mägi.

K., 7. jaanuaril kell 10.00

Kongress otsustas

Eesti NSV ametiühingute XIX kongressil kõneldut mõtestavad lahti pedagoogikaprofessor Inge Unt, laste neuroloog Tiina Talvik, revisjonikomisjoni esimees Siim Kallas ja ametiühingutegelane Tiina Niine.
Saate autor on Marianne Mikko.

T., 6. jaanuaril kell 20.40 I pr.

Me kõik vastutame

Missugused võimalused on ühes väikelastekodus kasvaval inimesel saada seda, mida iga laps kasvamiseks vajab! Mis jääb puudu ja miks jääb puudu! Elva Väikelastekodus käis seda küsimas Heidi Tammar.

P., 11. jaanuaril kell 13.00 VR

Eratakso

26. detsembril sõitsid Tallinnas kliente teenindama esimesed nn. erataksod. Teeme kaasa ühe sõidu ja pärime arvamusi sellise teenindusvormi kohta.
Saate koostas Alar Rästa.

N., 8. jaanuaril kell 10.00

Minust meieni

Noorte rahvasaadikute kasvatamisest ja juhendamisest Harju rajoonis. Missuguseid abinõusid ja üritusi selleks korraldatakse. Millest sõltub noore rahvasaadiku autoriteet!
Reporter on Hilda Raudkivi.

L., 10. jaanuaril kell 11.00 I pr. ja VR

Hiiumaa homne päev

Hiidlaste ja mandrimeeste koostöökogemustest ja sellestki, mida annab ühel meelel olles veelgi paremini korraldada.
Saate lindistas Säde Erendi.

P., 11. jaanuaril kell 14.00 I pr. ja VR

NEED AASTAD EI UNUNE

1947. aasta algus. Suund põllumajanduse kollektiviseerimisele (ÜK(b)P KK otsus). Jätkus aktiivne võitlus banditismi vastu, sellega koos väärale teele sattunud inimeste tagasitoomiseks rahuliku töö juurde.

Meenutavad Hendrik Allik, Valter Mürk ja Eugen Samason.
Saate koostas Lembit Siimaste.

Pärnumaa ajalehe «Töörahva Hääl» eriväljaanne juulist 1946 levitamiseks ennast varjavate kodanike hulgas.

E 5. JAANUAR

TÄHELEPANU! Meie I programmi hommikused saated kuni kella 12.00 on täna eetris Vikerraadio ja III programmi laineil.

I PROGRAMM

12.00 ÜR I programm; 12.40—14.00 ER saated vene keeles (198, 225, 247 m, ULL).
12.15 Saade soome keeles.
13.00 Saatekavateade.
13.05 Meeleolumuusikat.
14.00 Päevauudised.
14.05 TEIST JA TEILE.
14.35 Fryderyk Chopini klaverimuusikat mängib Lev Oborin.
15.00 PIIRIST PIIRINI.
15.30 Pärastlõunakontsert.*
16.00 Päevauudised. Saatekavateade.
16.15 Laulab Ardo Juhkov.
16.30 NÄÄRIVAHEAJA KUULDEMÄNGUPÄEVAD: HUGO TREIMUND TAHAKS KOJU.
17.30 Henry Kaufmanni laulutsükkel «Kus elab näärimees?». Esitavad Eesti Raadio laululapsed ja ansambel Tõnis Kõrvitsa juhatusel.
18.00 PÄEVAKAJA (vene keeles).
18.30 MAAILM TÄNA.
19.00 Saade soome keeles.
19.30 Esinevad Tallinna Näidislinnuvabriksovhoosi taidlejad.
20.00 PÄEVAKAJA.
20.30 Nikolai Medtneri vokaalloomingut.
21.00 Sümfooniakontsert eesti muusikast.
22.00 Laulavad Moskva Suure Teatri solistid.
23.00 Päevauudised. Sport.
23.10 Mängib Arturo Benedetti Michelangeli. J. Brahms — Variatsioonid Paganini teemal, M. Ravel — Klaverikontsert G-duur. Londoni Filharmoonia sümfooniaorkestrit juhatab Ettore Gracis.
23.50—24.00 Päevauudised (ÜR).

II PROGRAMM
VIKERRAADIO

5.30—12.00 I programmi saated.
5.30 Hommikune saatekava.
9.00 HOMMIKUKAJA. Teated. Reklaam.
9.30 «Uus aasta Uussadamas».
9.50 «Kuula ja joonista!»
10.00 Soovikontsert.*
11.00 Päevauudised.
11.05 Virgutusvõimlemine.
11.10 Igihaljaid viise.
11.30 M. Tšernjonok — SALAPÄRASTEL ASJAOLUDEL (I).
Jutustus miilitsa tööst kahe raske kuriteo avastamisel.
12.00 VIKERKAJA.
13.00 I programmi saated.
16.30 ÜHEPÄEVA KVALITEET.
16.50 Rõõmsaid viise.
17.00 Saatekavateade. Teateid.
17.05 Muusikat džässisõpradele. Mängib Praha diksiländansambel.
17.30 KREUTZWALDI PÄEVAD TARTUS. Helilõike iga-aastaselt kirjandusteoreetiliselt konverentsilt. Saate pani kokku Maarja Pärl.
17.45 Raimonds Paulsi laule Läti Raadio segakoorilt ja solistidelt autori juhatusel.*
18.00 Vikerviise.*
18.30 MAAILM TÄNA.
19.00 Vikerviise.*
19.30 MAAILM TÄNA.
20.00 PÄEVAKAJA.
20.30 Spordipäevik.
20.40 Väike kontsert.
21.00 HEAD UND, MUDILASED!
21.10 Õhtumeloodiaid.*
21.30 «Salapärastel asjaoludel» (I).
22.00 MUUSIKALINE TUND. Vaeme A. Oidi võistluskontserdi saaki.*
23.00—00.30 KESKÖÖPROGRAMM.
● «Lugu, mis iialgi ei lõpe».. Raadiokompositsioon Jeanne d'Arc'ist, kelle sünnist möödub homme 575 aastat. Saate autor on Tanel Lään.
● Õiseid rütme.*

III PROGRAMM
STEREORAADIO

5.30 I programmi saated.
16.00 Siin Stereoraadio . . . Saatekavateade.
16.04 Eesti muusika klassikat ja nüüdisloomingut.
16.30 NÄÄRIVAHEAJA KUULDEMÄNGUPÄEVAD: HUGO TREIMUND TAHAKS KOJU.
17.30 Kontsert «Helisev viisiketas».
18.30 Antonio Vivaldi orkestrimuusikat.
19.00 «Teist ja teile» (kordus).
19.30 ««Võimsa rühma» läte». Helilooja Mili Balakirev.

20.30 KRISTALL 87.
21.00 Rütmikontsert.
21.50 STEREORAADIO KIRJAVASTUSED.
22.00 MUUSIKALINE TUND. Vaeme A. Oidi võistluskontserdi saaki.
23.00—23.50 I programmi saated.

* — saade on Tallinna ULL-il 4,18 m (71,78 MHz) stereofooniline.

ÜR I PROGRAMM

9.15 «Kirjanik mikrofoni ees». 9.35 «Raadiokuulajatele rahvalaulust». 10.15 Saated lastele. 11.15 Ukraina NSV kunstimeistrite ja muusikakollektiivide kontsert. 12.15 «Aeg, sündmused, inimesed». 12.40 «Lõunatunniks». Soovikontsert. 13.10 Suure Oktoobri 70. aastapäeva eel. «Ustavus» (II). Põimik raadiokuulajate kirjadest. 14.00 «Sõprade hääl». 14.30 N. Medtneri klaveripalu J. Svetlanovi esituses. 15.15 Estraadikontsert. 15.45 Saade sarjast «Tervis». 16.00 Saated koolinoortele. 17.15 «Junost». 18.00 Muusikat K. Zelleri operetist «Linnukaupleja». 18.40 Heliajakiri «Inimene ja seadus». 19.30 Kunstifestivali «Moskva talv» lõppkontsertide ülekanded Moskva kontserdisaalidest ja teatritest. Vaheajal: rahvusvaheliste sündmuste päevik. 22.30 A. Puškini luulet. 23.05 «Junost». 00.03 — 01.00 «Pärast südaööd». Lüürilist muusikat.

T 6. JAANUAR

I PROGRAMM

5.30 Hommikune saatekava.
9.00 HOMMIKUKAJA. Teated. Reklaam.
9.30 MALEMINUTID.
9.40 MEISTRIKSSAAMINE. Noored reporterid Tiiu Taras ja Arvi Soolind tutvustavad õppimisvõimalusi V. Klementi nimelises kutsekeskkoolis.

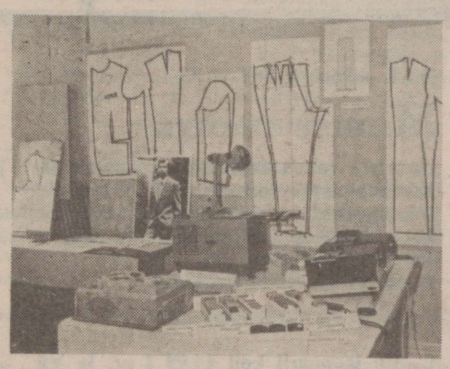

10.00 KRISTALL 87. Geneetika kui tõuaretuse ja kõrgefektiivse põllumajandusliku tootmise alus. Geneetika arenguprobleemid.
10.30 «Võlulaegas» (31. dets. saate kordus).
11.00 Päevauudised.
11.05 Virgutusvõimlemine.
11.10 Põhjamaade rahvalikku muusikat.
11.30 SALAPÄRASTEL ASJAOLUDEL (II).
12.00 Instrumentaalpalu.
12.00 ÜR I programm; 12.40—14.00 ER saated vene keeles (198, 225, 247 m, ULL).
12.15 Saade soome keeles.
13.00 Saatekavateade.
13.05 Meeleolumuusikat.
14.00 Päevauudised.
14.05 VENNASRAHVASTE JUTULOOMINGUT. Armeenia kirjaniku Zorair Halafjani jutustus «Etendus algab».
14.35 Laule noortekooridelt.
15.00 PIIRIST PIIRINI.
15.30 Pärastlõunakontsert.*
16.00 Päevauudised. Saatekavateade.
16.15 Esineb Gruusia ansambel «Kolhida».
16.30 NÄÄRIVAHEAJA KUULDEMÄNGUPÄEVAD: PÕIAL-LIISI.
17.12 «Noorte muusikaminutid».
17.30 Laulab brasiillanna Elis Regina.
18.00 PÄEVAKAJA (vene keeles).
18.30 MAAILM TÄNA.
19.00 Saade soome keeles.
19.30 Valgevene helilooja Lev Abeliovitši loomingut.
20.00 PÄEVAKAJA.
20.30 Harri Otsa koorilaule.
20.40 ME KÕIK VASTUTAME.
21.00 Kontsert meie sajandi klassikast. Francis Poulenci loomingut.
22.00 «Perekond ja kodu» (kordus).
23.00 Päevauudised. Sport.
23.10 «Aleksandr Skrjabinist oma ajas».
23.50—24.00 Päevauudised (ÜR).

II PROGRAMM
VIKERRAADIO

5.30 I programmi saated.
11.00 Muusikaline tund.*
12.00 VIKERKAJA.
13.00 I programmi saated.
16.30 Ajakirjanduse meridiaanilt.
16.40 Rõõmsaid viise.
17.00 Saatekavateade. Teateid.
17.05 Laulab Saksa DV solist Frank Schöbel.
17.30 Muusikat ansamblitelt Lembit Saarsalu juhatusel.
18.00 Vikerviise.*
18.30 MAAILM TÄNA.
19.00 LOODUSE AABITS.* Puukoristaja.

19.05 Vikerviise.*
19.30 MAAILM TÄNA.
20.00 PÄEVAKAJA.
20.30 Spordipäevik.
20.40 Väike kontsert.
21.00 HEAD UND, MUDILASED!
21.10 Õhtumeloodiaid.*
21.30 «Salapärastel asjaoludel» (II).
22.00 SOOVIKONTSERT.*
23.00—00.30 KESKÖÖMOSAIIK.
● Kui tähtsaks pidada ühte või teise tähtkujusse kuulumist?
● Milline on uue aasta märk astroloogilises mõttes?
Saate toimetaja on Lea Veelma.

III PROGRAMM
STEREORAADIO

5.30 I programmi saated.
16.00 Siin Stereoraadio ... Saatekavateade.
16.04 Testsaade.
16.30 NÄÄRIVAHEAJA KUULDEMÄNGUPÄEVAD: PÕIAL-LIISI.
17.12 «Noorte muusikaminutid».
17.30 Esinevad Ray Conniffi koor ja orkester.
18.00 Uusi helisalvestisi vennasrahvaste muusikast. S. Prokofjevi, T. Hrennikovi ja O. Taktakišvili lava- ja filmimuusikat.
18.30 Heinrich Schützi koorimuusikat esitavad Dresdeni «Kreuzchor» ja Riigikapell Rudolf Mauersbergeri juhatusel ning solistid.
19.00 LOODUSE AABITS. Puukoristaja.
19.05 Mängib Alfred Hause orkester.
19.30 Montaaž Sergei Prokofjevi balletist «Tuhkatriinu».
21.30 Rütmimuusikat.
22.00 SOOVIKONTSERT.
23.00—23.50 I programmi saated.

ÜR I PROGRAMM

9.15 «Luulevihik». 9.45 Laulab R. Garejev. 10.15 Saated lastele. 11.15 Kirjanduslik-muusikaline põimik helilooja A. Skrjabinist. 12.15 «Aeg, sündmused, inimesed». 12.40 «Lõunatunniks». 13.10 Lehekülg V. Lipatovi jutustusest ««Smelõi» kapten» (I). 14.00 «Rahvamuusika varasalvest». 14.30 «Sõna on meie väliskülalistel». 14.40 «Kolm aastaaega». B. Kotljarovi luulet. 15.15 Välismaa estraadiartistide kontsert. 15.40 «Talvel farmides». Üleliiduliselt reidilt. 16.00 Saated koolinoortele. 17.15 «Junost». 18.00 Kontsert «Minu kodumaa laulud». 18.40 Saade sarjast «Karskus elunormiks». 19.31 «Teater mikrofoni ees». D. Fonvizin — «Äbarik». NSV Liidu RA Väikese Teatri etendus. Vaheajal: 20.45 Rahvusvaheliste sündmuste päevik. 22.30 Mängib instrumentaalansambel «Eksprompt». 23.05 «Junost». 00.03 — 01.00 «Pärast südaööd». Esinevad teatri-, estraadi- ja filminäitlejad.

K 7. JAANUAR

I PROGRAMM

5.30 Hommikune saatekava.
9.00 HOMMIKUKAJA. Teated. Reklaam.
9.30 HELIKIIR.
9.40 NAERUST, NUKRUSEST JA OSKAR LUTSUST. Kirjanduslik-muusikaline kompositsioon O. Lutsu 100. sünniaastapäevaks.
10.00 KONGRESS OTSUSTAS.
10.20 Veljo Tormise süit filmist «Kevade».
10.30 R. Päts — muusikaline muinasjutt «Maa-alused».
11.00 Päevauudised.
11.05 Virgutusvõimlemine.
11.10 Nüüdisrütme.
11.30 SALAPÄRASTEL ASJAOLUDEL (III).
12.00 Instrumentaalpalu.
12.00 ÜR I programm; 12.40—14.00 ER saated vene keeles (198, 225, 247 m, ULL).
12.15 Saade soome keeles.
13.00 Saatekavateade.
13.05 Meeleolumuusikat.
14.00 Päevauudised.
14.05 KESKÖÖPROGRAMMI VALIKKAVA. «Arvutimuusika interpreet». Juttu tuleb personaalarvutist kui muusikategemise vahendist ning arvutimuusika interpreteerimisest.
15.00 PIIRIST PIIRINI.
15.30 Pärastlõunakontsert.*
16.00 Päevauudised. Saatekavateade.
16.15 Mängib Thorwald Heinzi sekstett.
16.30 NÄÄRIVAHEAJA KUULDEMÄNGUPÄEVAD: MU VÄIKE VÄRVUKE.
17.10 Eino Tamberg — tsükkel «Aastaajad». Esitab lastekoor «Ellerhein» Heino Kaljuste juhatusel.
17.30 Esinevad Sirje ja Väino Puura.
18.00 PÄEVAKAJA (vene keeles).
18.30 MAAILM TÄNA.
19.00 Saade soome keeles.
19.30 Zoltan Kodaly koorimuusikat.
20.00 PÄEVAKAJA.
20.30 Ludwig van Beethoven — Klaverikontsert nr. 2 B-duur. Esitavad Glenn Gould ja New Yorgi Filharmoonia orkester L. Bernsteini juhatusel.
21.00 EESTI MUUSIKAELU.
22.00 Maurice Raveli orkestrimuusikat.
22.30 «Head seaõnne!» (4. jaan. saate kordus).
22.50 Mahedaid viise.
23.00 Päevauudised. Sport.
23.10 Sonaatide õhtu. W. A. Mozarti Klaverisonaat Es-duur (Bruno Lukk), Sonaat viiulile ja klaverile! C-duur (Jüri Gerretz, Bruno Lukk), Sonaat viiulile ja klaverile (Mari Tampere ja Bruno Lukk).
23.50—24.00 Päevauudised (ÜR).

II PROGRAMM
VIKERRAADIO

5.30 I programmi saated.
11.00 Soovikontsert.*
12.00 VIKERKAJA.
13.00 I programmi saated.
16.30 SOTSIALISMIMAADES.
16.40 Puhkpillimuusikat taidlejatelt.
17.00 Saatekavateade. Teateid.
17.05 Kontsert rahvatoonis.
17.30 VAADELDES RÄNDAVAID PILVI. Katkendi O. Lutsu mälestusteraamatust esitab näitleja Jüri Lumiste.
17.50 Mängib ansambel «Mezzoforte».*
18.00 Vikerviise.*
18.30 MAAILM TÄNA.
19.00 Vikerviise.*
19.30 MAAILM TÄNA.
20.00 PÄEVAKAJA.
20.30 Spordipäevik.
20.50 Väike kontsert.
21.00 HEAD UND, MUDILASED!
21.10 Õhtumeloodiaid.*
21.30 «Salapärastel asjaoludel» (III).
22.00 MUUSIKALINE TUND. «Tähemäng» (I). Algab uus muusikaviktoriin.*
23.00—00.30 KESKÖÖPROGRAMM.
● Oskar Lutsu följetone loevad RAT «Vanemuise» näitlejad.
● Eduard Oja heliloomingut.*

III PROGRAMM
STEREORAADIO

5.30 I programmi saated.
16.00 Siin Stereoraadio ... Saatekavateade.
16.04 Vennasrahvaste levimuusikute kontsert. Leningradi diksiländansambel, grusiinlanna Tamara Gverdtsiteli, moldaavia ansambel «Kontemporanul».
16.30 NÄÄRIVAHEAJA KUULDEMÄNGUPÄEVAD: MU VÄIKE VÄRVUKE.
17.10 Esinevad Bulgaaria estraadikunstnikud.
18.00 UUT MEIE FONOTEEGIS. J. B. Lully — Triosonaat F-duur (ansambel «Consortium»), G. P. Telemann — Sonaat kahele viiulile ja basso continuo'le (L. Erendi, J. Sepp, I. Sillamaa, J. Reinaste), J. Link — Sonatiin tuubale ja klaverile (U. Kõiv, I. Mägi), C. Debussy — «Valss» (L. Väinmaa).
18.30 Vladimir Dorohhini orkestrimuusikat. Esitavad Minski kammerorkester ja Valgevene TV-R sümfooniaorkester.
19.00 Mnemoturniir (kordus).
19.10 Meelejahutaja (kordus).
20.30 Avamänge Gioacchino Rossini ooperitele. Mängib Londoni orkester «Philharmonia» Carlo Maria Giulini juhatusel.
21.00 EESTI MUUSIKAELU.
22.00 MUUSIKALINE TUND. «Tähemäng» (I). Algab uus muusikaviktoriin.
23.00—23.50 I programmi saated.

ÜR I PROGRAMM

9.15 «Kirjanik mikrofoni ees». 10.15 Saated lastele. 11.15 Esinevad III ülevenemaalise rahvapillimängijate konkursi laureaadid. 12.15 «Aeg, sündmused, inimesed». 12.40 «Lõunatunniks». Soovikontsert. 13.10 Lehekülg V. Lipatovi jutustusest ««Smelõi» kapten» (II). 14.00 Muusikasaade «Laulud-võitlejad, laulud-veteranid». 14.30 Burjaatia autorite luulet. 15.15 Muusikasaade Bukarestist. 15.45 «Kaadrit maarahvale». 16.00 Saated koolinoortele. 17.15 «Junost». 18.00 A. Filippenko helitöid. 18.40 «Miljonite leninlik ülikool». 19.31 Ooperiaariaid ja romansse J. Nesterenko esituses. 20.15 Heliajakiri «Teadus ja tehniline progress». 20.45 Rahvusvaheliste sündmuste päevik. 21.00 «Näitleja ja tema rollid». N. Sazonova. 22.30 India poeedi Nazrul Islami luulet. 23.05 Kontsert. 00.03—01.00 «Pärast südaööd». Operetiviise.

ER SAATED VENE KEELES

VENEKEELNE «PÄEVAKAJA» TÖÖPÄEVITI KELL 18.00 I PR.

LAINEIL 198, 225, 247 M, ULL:

E., 5. JAANUAR

Saateaeg: 12.40—14.00
○ Päevauudised. ○ PÄEVATEEMADEL. ○ «Noortestuudio» (kordus). ○ TSIVIILKAITSE KÕIGILE! ○ Kontsert tööeesrindlastele. ○ Teated. Reklaam.

T., 6. JAANUAR

Saateaeg: 12.40—14.00
○ Päevauudised. ○ INIMMÕJUR. UUTMINE, VASTUTUS. Ajakirja «Eesti Kommunist» küsimustele vastab Eesti NSV Teaduste Akadeemia korrespondentliige Hans Trass. ○ VALGUSFOOR. ○ Estraadikontsert. ○ Teated. Reklaam.

K., 7. JAANUAR

Saateaeg: 12.40—14.00
○ Päevauudised. ○ «Kreenholm-Budaprint» (kordussaade). ○ NII PIKAAJALINE KEVADE. Põimik ENSV rahvakirjaniku Oskar Lutsu 100. sünniaastapäevaks. ○ Kontsertmõistatus «Kas tunnete eesti muusikat?». ○ Teated. Reklaam.

N., 8. JAANUAR

Saateaeg: 12.40—14.00
○ Päevauudised. ○ KOKKUHOIU STRATEEGIA. Kütuse ja määrdematerjalide säästust vabariigi agrotööstuskoondistes. ○ Klassikalist muusikat. ○ MAJANDUSKOMMENTAAR. ○ Kontsert tööeesrindlastele. ○ KONTSERDIAFISS. ○ Teated. Reklaam.

R., 9. JAANUAR

Saateaeg: 12.40—14.00
○ Päevauudised. ○ VIKERKAAR. ○ MEIE KIRJAKAST. ○ Balletimuusikat eesti interpreetide esituses. ○ Teated. Reklaam.

L., 10. JAANUAR

Saateaeg: 11.00—12.00
○ Heliajakiri MEIE KODU. ○ Soovikontsert. ○ Teated. Reklaam.

P., 11. JAANUAR

Saateaeg: 11.00—12.00
○ NOORTESTUUDIO. ○ Heliajakiri LOOMING. Intervjuu ajakirja «Looming» peatoimetaja Kalle Kurega. ○ Teated. Reklaam.

LASTESAATED

K., 7. jaanuaril kell 9.30

HELIKIIR

Oleme vabariiklikul suusaturiaadil Võrumaal.

R., 9. jaanuaril kell 9.30

ÕUE!

Kuidas sa lähed õue, kui väljas juba külmakraadid! Ikka villased kindad, sokid, mütsi ja sall on need, mis sooja annavad.
Reporter Silvia Karro räägib lastega õueriietusest.

L., 10. jaanuaril kell 10.30 I ja III pr.

MIDRITUND

Lapsed jutustavad sellest, kuidas neil on külas käinud Kõhavanamees, Kurguvalueit ja nende poeg Ats-ihh.
Saate autor on Reet Made.

N 8. JAANUAR

I PROGRAMM

5.30 Hommikune saatekava.
9.00 HOMMIKUKAJA.
Teated. Reklaam.
9.30 SILLER.
Kilde õpilaste koolivaheajast.
9.40 OMA KOOLI RAADIO.
Reporter Aime Napa on külas Ülenurme keskkooli kooliraadio toimetusel.
10.00 MINUST MEIENI.
10.20 Muusikat arhiivilintidelt. Laulab Enrico Caruso.
11.00 Päevauudised.
11.05 Virgutusvõimlemine.
11.10 Ladina-Ameerika rütme.
11.30 SALAPÄRASTEL ASJAOLUDEL (IV).
12.00 Instrumentaalpalu.
12.00 ÜR I programm; 12.40—14.00 ER saated vene keeles (198, 225, 247 m, ULL).
12.15 Saade soome keeles.
13.00 Saatekavateade.
13.05 Meeleolumuusikat.
14.00 Päevauudised.
14.05 ÕPIME VENE KEELT!
14.20 Kerge muusika klassikat.
15.00 PIIRIST PIIRINI.
15.30 Pärastlõunakontsert.*
16.00 Päevauudised. Saatekavateade.
16.15 Wlastimir Nikolowski — «Vanad tantsud». Esitab solistideansambel Aleksandr Kornejevi juhatusel.
16.30 NÄÄRIVAHEAJA KUULDEMÄNGUPÄEVAD: KOERAILMATUUL.
17.12 Eesti heliloojate lastepalade võistluskontsert. Helisalvestis Raadioteatrist.
18.00 PÄEVAKAJA (vene keeles).
18.30 MAAILM TÄNA.
19.00 Saade soome keeles.
19.30 Duette ja stseene Pjotr Tšaikovski ooperitest.
20.00 PÄEVAKAJA.
20.30 Kuuldemäng DE MONDEZI MAJA.
21.40 Els Aarne kammerloomingut.
22.00 Kerget keelpillimuusikat.
23.00 Päevauudised. Sport.
23.10 Õhtukontsert Boriss Parsadanjani loomingust.
23.50—24.00 Päevauudised (ÜR).

II PROGRAMM
VIKERRAADIO

5.30 I programmi saated.
11.00 Muusikaline tund.*
12.00 VIKERKAJA.
13.00 I programmi saated.
16.30 Ajakirjanduse meridiaanilt.
16.40 Ansamblilaule taidlejailt.
17.00 Saatekavateade. Teateid.
17.05 Kantrimuusikat ansamblitelt «The Heartaches» ja «Bluegrass».
17.30 Esinevad Moskva levimuusikud Valeri Leontjev ja orkester Pavel Ovsjannikovi juhatusel.*
18.00 Vikerviise.*
18.30 MAAILM TÄNA.
19.00 Vikerviise.*
19.30 MAAILM TÄNA.
20.00 PÄEVAKAJA.
20.30 Spordipäevik.
20.50 Väike kontsert.
21.00 HEAD UND, MUDILASED!
21.10 Õhtumeloodiaid.*
21.30 «Salapärastel asjaoludel» (IV).
22.00 MUUSIKALINE TUND. Kurt Weilli tundmatud laulud.
23.00—00.30 KESKÖÖPROGRAMM.
● «Austria-elamus». Reisimuljeid jagavad TPI dotsent Gabriel Hazak ja ajakirja «Keel ja Kirjandus» peatoimetaja asetäitja Toivo Tasa.
Reporter on Marje Lenk.
● Õiseid rütme.*

III PROGRAMM
STEREORAADIO

5.30 I programmi saated.
16.00 Siin Stereoraadio ... Saatekavateade.
16.04 Estraadivilse meilt ja mujalt.
16.30 NÄÄRIVAHEAJA KUULDEMÄNGUPÄEVAD: KOERAILMATUUL.
17.12 Eesti heliloojate lastepalade võistluskontsert. Helisalvestis Raadioteatrist.
18.00 Levimuusikat Tartu taidlejailt.
18.30 Arcangelo Corelli Concerto grosso nr. 5, nr. 7 ja nr. 8.
19.15 Mängib Ronald Binge orkester.
19.30 Helisalvestisi kontserdisaalist. Ester Mägi autoriõhtu «Estonia» kontserdisaalis 2. detsembril 1986. a.
21.00 Meloodiaid itaalia ja prantsuse estraadilt.
22.00 MUUSIKALINE TUND. Kurt Weilli tundmatud laulud.
23.00—23.50 I programmi saated.

ÜR I PROGRAMM

9.15 «Kirjanik mikrofoni ees». 10.15 Saated lastele. 11.15 Muusikasaade «Kui laulavad sõdurid». 12.15 «Aeg, sündmused, inimesed». 12.40 «Lõunatunniks». Kontsertmõistatus. 13.10 Lehekülgi V. Lipatovi jutustusest ««Smelõi» kapten» (III). 14.00 F. Tjuttševi luulet. Kirjanduslik-muusikaline põimik. 15.15 Mängib ansambel I. Brili juhatusel. 15.30 «Töölisliikumine. Informatsiooni ja kommentaare». 16.00 Saated koolinoortele. 17.15 «Junost». 18.00 Saade sarjast «L. van Beethoveni kvartette». Kvartett nr. 12. 18.40 Esinevad rahvapilliansamblid. 19.31 Soovikontsert VNFSV Agrotööstuskompleksi töötajate konverentsi delegaatidele. 20.15 «Majake Kolomnas». A. Puškini poeem. 20.45 Rahvusvaheliste sündmuste päevik. 21.00 Mängib Armeenia TV-R estraadiorkester. 21.15 Lehekülgi inglise kirjaniku G. Greene'i dokumentaaljutustusest «Minu tutvus kindraliga». 22.30 Laulab A. Pugatšova. 23.05 «Junost». 00.03 — 01.00 «Pärast südaööd». ● L. Tatjanitševa luulet autori esituses. ● Välismaa estraadimuusikat.

Tähelepanu!

TÄHEMÄNG

Uus viktoriinisari algab 7. jaanuaril «Muusikalises tunnis».
Taas on mänguring 10-vooruline.
Parimaid lahendajaid kutsume suvematkale.

R 9. JAANUAR

I PROGRAMM

5.30 Hommikune saatekava.
9.00 HOMMIKUKAJA.
Teated. Reklaam.
9.30 ÕUE!
9.40 RAALIKLUBI.
5. jaanuaril avati Nõo keskkoolis raaliklubi «Ahhaa!» esimene laager. Kuulete reportaaži selle tegevusest. Reporter on Leho Männiksoo.
10.00 TEATRIEKSPERIMENT.
Stuudios on ENSV kultuuriministri asetäitja Jaak Viller.

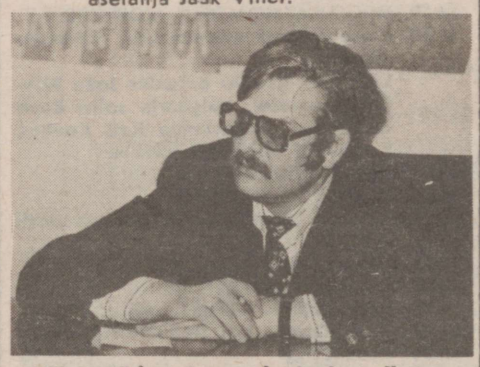

10.30 Möödunud aegade levimuusikat.
11.00 Päevauudised.
11.05 Virgutusvõimlemine.
11.10 Nüüdisrütme.
11.30 SALAPÄRASTEL ASJAOLUDEL (V).
12.00 Instrumentaalpalu.
12.00 ÜR I programm; 12.40—14.00 ER saated vene keeles (198, 225, 247 m, ULL).
12.15 Saade soome keeles.
13.00 Saatekavateade.
13.05 Meeleolumuusikat.
14.00 Päevauudised.
14.05 ÕPPIGEM SÕPRADELT.
«Ungari RV põllumeeste edu on saanud alguse eelkõige vahendite säästlikust ja arukast kasutamisest,» arvas meie Agrotööstuskomitee maaparanduse osakonna juhataja Aadu Püvi pärast Ungari-reisi.
Saate autor on Juhan Lumi.
14.25 Kontsert «Mažooris ja minooris».
15.00 PIIRIST PIIRINI.
15.30 Pärastlõunakontsert.*
16.00 Päevauudised. Saatekavateade.
16.15 Mängib trompetist Georges Jouvin.
16.30 NÄÄRIVAHEAJA KUULDEMÄNGUPÄEVAD: KIVIPOEG.
17.10 Läbilõige R. Rodgersi muusikalist «Helisev muusika». Esitavad lastekoor «Ellerhein» ja Eesti Raadio estraadiorkester.
18.00 PÄEVAKAJA (vene keeles).
18.30 MAAILM TÄNA.
19.00 Saade soome keeles.
19.30 Puhkpillimuusikat Rein Ploomi sulest.
20.00 PÄEVAKAJA.
20.30 KÕNETRAAT 434.
Noorele kuulajale.
Kõneleme:
● Rahva elatustasemest.
● Kõige väiksemast riigist maailmas.
● Miraažidest.
● Silmade värvist.
21.00 XVI sajandi heliloomingut. Tomas Luis de Victoria koorilaule.
21.50 Georg Friedrich Händeli muusikat Kölni kammerorkestrilt August Wenzingeri juhatusel.
23.00 Päevauudised. Sport.
23.10 Õhtukontsert klassikalisest muusikast.
23.50—24.00 Päevauudised (ÜR).

II PROGRAMM
VIKERRAADIO

5.30 I programmi saated.
11.00 Muusikaline tund.
12.00 VIKERKAJA.
13.00 I programmi saated.
16.30 Ajakirjanduse meridiaanilt.
16.40 Kergeid rütme.
17.00 Saatekavateade. Teateid.
17.05 Rahvapillipalu.
17.30 Laulavad Velli Joonas ja Uno Kaupmees.
18.00 Vikerviise.*
18.30 MAAILM TÄNA.
19.00 MIS TEHTUD, MIS TEOKSIL!*
19.30 MAAILM TÄNA.
20.00 PÄEVAKAJA.
20.30 Spordipäevik.
20.50 Väike kontsert.
21.00 HEAD UND, MUDILASED!
21.10 Õhtumeloodiaid.*
21.30 «Salapärastel asjaoludel» (V).
22.00 SOOVIKONTSERT.*
23.00—00.30 KESKÖÖPROGRAMM.
● «Jututuba». D. Pospelovi ajaloolone ulmejutt «Korvamatu kaotus».
● Klarnetimuusikat Hannes Altrovi esituses.*

III PROGRAMM
STEREORAADIO

5.30 I programmi saated.
16.00 Siin Stereoraadio ... Saatekavateade.
16.04 Leningradi «Sügisrütmidel».
16.30 NÄÄRIVAHEAJA KUULDEMÄNGUPÄEVAD: KIVIPOEG.
17.10 Muusikat Giuseppe Verdi ooperitest.
18.00 Laulab Vabariiklik Koorijuhtide Segakoor.
18.30 Pooltund diskorütmis.
19.00 MIS TEHTUD, MIS TEOKSIL!
19.30 Domenico Cimarosa — Oboekontsert C-duur. Esitavad Anatoli Ljubimov ja kammerorkester.
19.50 Christoph Willibald Gluck — Sonaat nr. 6 kahele viiulile, klavessiinile ja tšellole.
20.00 Flöödimuusikat mängib Jaan Õun.
20.30 KÕNETRAAT 434.
Noorele kuulajale.
21.00 Sõprade meloodiaid.
21.30 BABSKI TEDRELIIN.
Kuulete peatükki Ilja Ilfi — Jevgeni Petrovi romaanist «Õilis isik».
Loeb Jüri Krjukov.
22.00 SOOVIKONTSERT.
23.00—23.50 I programmi saated.

ÜR I PROGRAMM

9.15 «Kirjanik mikrofoni ees». 9.45 Järgmise nädala kirjandussaadetest. 11.15 E. Kolmanovski helitöid. 12.15 «Aeg, sündmused, inimesed». 12.40 «Lõunatunniks». Soovikontsert. 13.10 «A. Puškini loomingut». Jutustus «Lask». 14.00 «Sõprade hääl». 14.30 Muusikasaade «Kitarrist ja kitarristidest». 15.15 Esineb vokaal-instrumentaalansambel «Pesnjarõ». 15.30 «Isefinantseerimise rakendamise algus». Majandusteadlase kommentaar. 16.00 Saated koolinoortele. 17.15 «Junost». 18.00 Muusikat N. Strelnikovi operetist «Orjatar». 18.40 Mängib Leedu TV-R kerge muusika orkester. 19.30 M. Dudini luuleõhtu. 20.15 «Rahvusvaheline olukord. Küsimusi ja vastuseid». 21.00 Kammermuusika festivali «Detsembriõhtud» kontsertidelt. 22.30 Huumorisaade. 23.05 «Junost». 00.30 — 01.00 «Junosti» kava jätkub.

SOOVIKONTSERDID

T., 6. JAANUARIL KELL 22.00 VR JA III PR.

Kavas: H. Eller — sümfooniline poeem «Koit» (ERSO), K. A. Hermann/F. Kuhlbars — «Kungla rahvas» (ENSV Riikliku Filharmoonia Kammerkoor T. Kaljuste juh.), L. Auster — Moderato klaverikontserdist G-duur (A. Valdma ja ERSO), vene rahvalaul «Õhtukellad» (RAM K. Arengu juh.), P. Tšaikovski — «Jaanuar. Kamina ees» tsüklist «Aastaajad» (A. Tšerkassov), G. Podelski/H. Karmo — «Talveserenaad» (ans. «Meloodia»), H. Kõrvits — «Kahed jäljed» (K. Tennosaar), S. Adamo/K. Korsen — «Sajab lund» (H. Lääts), A. Oit/H. Karmo — «Siin on see laul» (J. Joala), H. Jõgioja/H. Jõgioja — «Rohelised aasad» (S. ja R. Kurg ja ans. «Suveniir»), A. Tamme/A. Tamme — «Mis on õnn» (I. Linna ja naistrio), R. Laaneorg — «Aastaid lennul läeb» (A. Zeider, P. Vähi, R. Laaneorg, A. Mäe).

R., 9. JAANUARIL KELL 22.00 VR JA III PR.

Kavas: J. Webb — «Wichita liinitööline» (ans. «The Heartaches»), Banks/K. Kikerpuu — «Saanisõit» (T. Jõesaar), B. Andersson, B. Ulvaeus/V. Ojavere — «Ring ümber kahvatu kuu» (M. Länik), A. Valkonen/L. Tungal — «Karnevaliöö» (T. Pihlap), R. Pauls — «Miljon helepunast roosi» (ans. «Vikingarna»), A. Tammeorg/A. Tammeorg — «Vaat, mis juhtus» (K. Madis ja ans. «Karavan»), K. Hawker/H. Karmo — «Sinu juures» (T. Paluoja ja ans. «Proov 583»), J. Karjalainen/Ü. Jõrberg — «Läki-läki blues» (Ü. Jõrberg), S. Regal — «Unelmate reis» (R. Ball ja orkester S. Regali juh.), H. Mirka/H. Mirka, L. Tungal — «Äratundmisrõõm» (I. Linna ja ans. «Rock Hotel»), I. Korneljuk/V. Ojavere — «Leia mind tuhandete seast» (A. Veski ja ans. «Nemo»), A. Oit/L. Tungal — «Süüta küünal» (B. Lehtlaan), M. Siimer/K. Merilaas — «Kindakiri» (H. Lääts), P. Selis/K. Sprenk — «Hõbevalge» (M. Maltis), M. Masser, G. Coffin/L. Tungal — «See öö on armastuse aastapäev» (M. Länik, J. Joala ja ans. «Kontakt»), šoti rahvaviis «Lahkumisvalss» (P. Lagger), F. Schubert — «Ave, Maria» (C. Caravelli orkester).

P., 11. JAANUARIL KELL 22.00 VR

HARJU RAJOONI SANITAARTEENISTUSE TÖÖTAJATELE JA ÜHISKONDLIKELE SANITAARINSPEKTORITELE

Kavas: H. Elleri — Kodumaine viis (ERSO), R. Wagner — Palverändurite koor ooperist «Tannhäuser» (Tartu meeskoor «Gaudeamus» R. Laasmäe juh.), E. Grieg — «Solveigi laul» muusikast Ibseni draamale «Peer Gynt» (NSV Liidu RA Sümfooniaorkester), B. Russell/H. Karmo — «Mälestus» (H. Lääts, R. Tagore teksti loevad M. Mikiver, H. Lääts), A. Oit/A. Siig — «Aknal» (V. Kuslap), H. Rebane/H. Runnel — «Veskimees» (J. Jürisson ja H. Rebane), L. Reed — «Viimne valss» (H. Zacharias ja tema orkester), B. Koch/H. Jõgioja — «Õine serenaad» (O. Vestman ja ans. «Suveniir»), E. Dimitrov — «Hüvasti, Maria» (V. Orumets), B. Kaempfert/K. Kikerpuu — «Hispaanialikud silmad» (Pärnu meestrio), E. Lillepea/E. Are — «Tule, õeke» (E. Lillepea ja S. Känd), R. Whittaker/H. Karmo — «Must kohv» (M. Maltis ja ans. «Vitamiin»), L. van Beethoven — «Elisele» (K. Terasmaa ja E. Laansoo), C. Teike «Vanad sõbrad» (kvartett «RAM-3»).

KUULDEMÄNGUD

NÄÄRIVAHEAJA KUULDEMÄNGUPÄEVAD

E., 5. jaanuaril kell 16.30 I ja III pr.
HUGO TREIMUND TAHAKS KOJU

T., 6. jaanuaril kell 16.30 I ja III pr.
PÕIAL-LIISI

K., 7. jaanuaril kell 16.30 I ja III pr.
MU VÄIKE VÄRVUKE

N., 8. jaanuaril kell 16.30 I ja III pr.
KOERAILMATUUL

R., 9. jaanuaril kell 16.30 I ja III pr.
KIVIPOEG

L., 10. jaanuaril kell 15.00 I ja III pr.
ELEONORA VIIMNE SOOV

P., 11. jaanuaril kell 15.00 I ja III pr.
KASS! KASS! KASS!

N., 8. jaanuaril kell 20.30 I pr.

DE MONDEZI MAJA

Autor — M. Druon.
Tegevus toimub Prantsusmaal. Kerge huumoriga vaatleb autor aegunud tavasid ja eelarvamusi, mis on juurdunud de Mondezi perekonnas.
Osades: Jüri Järvet (Jutustaja), Ants Lauter (Augustin), Lisi Lindau (Aimee), Silvia Laidla (Minnie), Heino Mandri (Vladimir), Tõnu Tamm (Loulou), Milvi Jürgenson (Marie Francoise), Marje Metsur (Teresa), Luule Komissarov (Majahoidja).
Režissöör — Einar Krauf.
Helisalvestis 1970. a.

L 10. JAANUAR

I PROGRAMM

5.30 Saatekava algus.
5.37 Hommikukontsert.
5.45 «Maailm täna». 6.30 Võimlemine. 6.45 «Maailm täna». 7.00 Ülevaade ajalehest «Pravda» (ÜR). 7.20 Sport. 7.30 Väliskommentaatori märkmik. 8.00 «Kuhu minna, mida teha!» 8.20 Soovime õnne! 8.40 Täna raadios. Teateid.
9.00 PEREKOND JA KODU.
10.00 Päevauudised.
10.15 «Laululaste laulurõivul».
10.30 MIDRITUND.
11.00 HIIUMAA HOMSELE MÕELDES.
11.00—12.00 ER saated vene keeles (198, 225, 247 m, ULL).
11.30 Interpretatsioonikunsti kullafondist. Franz Schuberti Kvartett nr. 6 D-duur ja nr. 11 E-duur. Esitab Stuttgardi Melos-kvartett.
12.15 Saade soome keeles.
13.00 Päevauudised.
13.05 Meeleolumuusikat.
14.00 Esinevad eesti kammeransamblid.
15.00 NÄÄRIVAHEAJA KUULDEMÄNGUPÄEVAD: ELEONORA VIIMNE SOOV.
15.35 Eesti muusikat mitmes žanris.
17.00 VALMIS KAITSEKS.
Vastame küsimustele sõjaajaloost ja -tehnikast:
— Mis on jõefank?
— Milline on sõjalaevastiku kõige väiksem alus?
— Millisel lennukil oli kõige suurem «tiraaž»?
● 17.20 Soovikontsert saate «Valmis kaitseks» kuulajaile.
18.00 Päevauudised.
18.05 Kontsert «Nõukogude muusika varasalvest». Reinhold Glieri loomingut.
19.00 Saade soome keeles.
19.30 Kitarrimuusikat.
20.00 PÄEVAKAJA.
20.30 UUT MÖÖDUNÜST. Bruno Walter dirigeerib J. Straussi.
21.00 «Teatrieksperiment» (kordus).
21.30 UUSI SALVESTISI TAIDLEJAILT.
Esinevad ETKVL-i Keskuse Klubi ja tehase «Ilmarine» ühendpuhkpilliorkester Heldur Saade ja Ott Kase juhatusel, Kehtna näidissovhoostehnikumi segakoor Ülle Eeriku juhatusel ja Vabariiklik Orkestrijuhtide Puhkpilliorkester Vello Loogna juhatusel.
22.00 Kontserdistuudio. Laulab ENSV Riikliku Filharmoonia Kammerkoor.
23.00 Päevauudised. Sport.
23.15 Lüürilisi viise muusikaklassikast.
23.50—24.00 Päevauudised (ÜR).

II PROGRAMM
VIKERRAADIO

5.30 I programmi saated.
10.00 Päevauudised.
10.15 Meloodiaid operettidest ja muusikalidest.
11.00 HIIUMAA HOMSELE MÕELDES.
11.30 Esinevad sotsialismimaade levimuusikud.*
Ljubljana Raadio orkester Jože Privšeki juhatusel, bulgaaria solist Boris Godžunov, ungarlanna Kati Kovacs, Saksa DV ansambel «Drei».
12.00 KULTUURIKAJA.*
13.00 RAHVAKONTROLL.
13.30 Kontsertmõistatus «Kas tunnete eesti muusikat!».
14.00 LIIKLUSSAADE.
14.30 Taidlejate kontsert.
15.00 Päevauudised. Täna raadios.
15.10 Pärastlõuna eesti levimuusikutega.*
16.00 Teateid.
16.05 Uusi heliplaate.*
16.30 Pooltund samba- ja bossanovarütmis.
17.00 Päevauudised.
17.05 Laupäevane laulukontsert.*
18.00 TERVIS.
— Suhkurtõbi on üks sagedamini esinev ainevahetushaigus.
— Suhkurtõvest on enam ohustatud tüsedad.
— Suhkurtõbe saab ja peab varakult avastama.
— Õige dieet ja elukorraldus tagavad suhkruhaigele hea töövõime.
18.30 Rahvalikke laule ja pillilugusid.*
19.00 Päevauudised.
19.05 Rütmide karussell.*
20.00 PÄEVAKAJA.
20.30 SPORT JA MUUSIKA.
21.00 HEAD UND, MUDILASED!
21.10 Meloodia, rütm, improvisatsioon.*
22.00 KASIINO.*
Vastamisi on EPT Vändra osakonna ja Vändra keskkooli kolmeliikmeline võistkond.
Külaline on Janno Holsting, kes on töötanud nii kolhoosi esimehena kui C. R. Jakobsoni talumuuseumi direktorina.
23.00—00.30 KESKÖÖPROGRAMM. Laupäevamosaiik.

III PROGRAMM
STEREORAADIO

5.30 I programmi saated.
9.00 Siin Stereoraadio... Testsaade.
9.05 Saatekavateade.
9.10 Muusikat laupäevahommikuks.
9.30 Soovikontsert.
10.30 MIDRITUND.
11.00 Orkestrimuusikat Otar Taktakišvili ooperitest.
11.30 Esinevad sotsialismimaade levimuusikud.
12.00 KULTUURIKAJA.
13.00 Laulab bass Aleksandr Vedernikov.
14.00 Saatekavateade.
14.05 Estraaditähti laiast maailmast.
15.00 NÄÄRIVAHEAJA KUULDEMÄNGUPÄEVAD: ELEONORA VIIMNE SOOV.
15.35 Kontsert «Igaühele midagi».
17.00 ERSO STUUDIOTUND.
Dirigeerib Peeter Lilje. Kavas: B. Parsadanjani IX sümfoonia ja D. Šostakovitši VI sümfoonia.
18.05 Kerget orkestrimuusikat.
18.30 Jaan Räätsa heliloomingut.
19.00 Mängib organist Hugo Lepnurm.
19.30 Kontsert «Meloodialt meloodiale».
21.00 Soome helilooja Einojuhani Rautavaara muusikat.
21.30 PIŠTŠESLAVI LINNA AJALUGU.
Jüri Krjukov loeb teise peatüki Ilja Ilfi—Jevgeni Petrovi romaanist «Õilis Isik».
22.00 Kontserdistuudio. Laulab ENSV Riikliku Filharmoonia Kammerkoor.
23.00—23.50 I programmi saated.

ÜR I PROGRAMM

9.15 «Tervist, seltsimees!» «Junosti» programm. 10.25 «Sotsialismimaades». 10.40 «Meie päevade laulud». Osaleb ÜR-KTV nõukogude laulude ansambel. 11.00 Heliajakiri «Kodumaa loodus». 11.20 «Muusikagloobus». 12.15 «Aeg, sündmused, inimesed». 12.40 Huumorisaade «Me oleme juba kohtunud». 13.15 «Poolt ja vastu». Probleemsaade. 13.45 Esineb ansambel «Kadans». 14.00 Heliajakiri «Teenin Nõukogude Liitu!» 14.30 Soovikontsert sõjaväelastele. 15.15 P. Tšaikovski — Sümfoonia nr. 4. 16.00 Saated koolinoortele. 17.15 «Junost». 18.00 «Satiirimikrofon». 18.20 Muusikasaade «Helilooja ja dirigent N. Kutuzov». 19.31 Laupäevane soovikontsert. 20.45 Rahvusvaheliste sündmuste päevik. Sõna on ÜR korrespondentidel välismaal. 21.00 «Maailma kirjanduse varasalvest». Lehekülgi G. Byroni poeemist «Childe Haroldi palveränn ak». 22.30 Estraadikontsert «Meloodia ja rütm». 23.05 Muusikakava «Tere õhtust!» 00.30 — 01.00 «Pärast südaööd».
● «Puu taga oli päike». I. Rakša jutustus. ● Džässipalu.

P 11. JAANUAR

I PROGRAMM

5.30 Saatekava algus.
5.37 Hommikukontsert.
5.45 «Maailm täna». 6.30 Võimlemine. 6.45 «Maailm täna. 7.00 Ülevaade ajalehest «Pravda» (ÜR). 7.20 Sport. 7.30 Väliskommentaatori märkmik. 8.20 Soovime õnne! 8.40 Täna raadios. Teateid.
9.00 TERE HOMMIKUST, PÕLLUMEHED!
10.00 Päevauudised.
10.15 Mängib ansambel Ants Müüri juhatusel.
10.30 MIKRIVESKI.
● Kirev koolivaheajamosaiik.
● Välispoliitiline viktoriin.
11.00 Saated soome ja rootsi keeles.
11.00—12.00 ER saated vene keeles (198, 225, 247 m, ULL).
12.30 SOOVID, SOOVID, SOOVID...
Soovilaulude ja muusikajutu vahele kõneleme, meie heliplaaditoodangust. Kuulutame soovisaate kuulajate hulgas välja küsitluse, mis puudutab parimat süvamuusika heliplaati aastal 1986 ja muidugi traditsioonilise soovisaate «kuldplaatide» konkursi.
14.00 NEED AASTAD EI UNUNE.
14.30 Kerget klaverimuusikat.
15.00 NÄÄRIVAHEAJA KUULDEMÄNGUPÄEVAD: KASS! KASS! KASS!
16.10 Puhkepäevakontsert eesti interpreetidelt.
17.00 REPORTERITUND. Enn Kreem.
18.00 Päevauudised.
18.05 KOORIDE TÄHTPÄEVI.
Detsembris tähistas Tallinna Haridustööliste Naiskoor oma 55. aastapäeva, EKE Ehitus- ja Montaaživalitsuse segakoor «Olevine» 10. aastapäeva. Saate autor on Vello Rand.
19.00 KUTSUMUS.
Stuudios on Jaan Eilart, et mõtestada oma kiindumust kultuuri ja looduse vastu.
Temaga vestleb Ivar Trikkel.
19.30 Georgi Sviridov — Trio klaverile, viiulile ja tšellole a-moll.
20.00 PÄEVAKAJA.
20.30 Neeme Laanepõllu soololaule.
21.00 MEENUTUSI A. DOVŽENKOST.
Kokkupuudetest tuntud ukraina režissööriga jutustab kirjanik Sergei Antonov.
21.30 George Gershwin — «Kuuba avamäng», fantaasia «Ameeriklane Pariisis».
22.00 Richard Straussi sümfoonilisi poeeme.
23.00 Päevauudised. Sport.
23.10 Õhtuhetki vanamuusikaga.
23.50—24.00 Päevauudised (ÜR).

II PROGRAMM
VIKERRAADIO

5.30 I programmi saated.
10.00 Päevauudised.
10.15 Puhkepäeva muusikahommik.
11.00 MNEMOTURNIIR.*
11.10 MEELEJAHUTAJA.*
12.30 Pooltund Poola orkestriga «Halturnik».
13.00 ERATAKSO.
13.15 Esineb ansambel «Suveniir».*
13.30 Muusikauudised.
14.00 NEED AASTAD EI UNUNE.
14.30 Kerget klaverimuusikat Leonid Tšižiku esituses.
15.00 Päevauudised. Täna raadios.
15.10 Svingiklassikat.
16.00 SEDA LUULETUST TAHAKSIN KUULDA.
Luulet raadiokuulajate soovil.
16.15 Viisiketas keerleb.*
16.30 LAULA, LAULA, SUUKENE!
Anu Vissel tutvustab Kihnu saarelt viimastel aastatel salvestatud rahvalaule.
17.00 Päevauudised. Teateid.
17.10 Muusikat mitmes žanris.*
18.00 NOORTEPROGRAMM «TULIPUNKT».
● Noorteelu nädalasündmusi.
● ELKNÜ XX kongressi eel.
● «Teravnurk» — töödistsipliin.
18.45 Populaarseid soliste ja ansambleid estraadilt.*
19.30 SPORT JA MUUSIKA.
● Löö kaasa!
Eesti Raadio ja ühingu «Kalev» ühissarja 13. hooaega alustame Viljandist. Osaleme suusamatkal, laste talispordipäeval Lossimägedes ja vaatame, mida tehakse võimlates.
20.00 PÄEVAKAJA.
20.30 Spordipäevik.
20.45 Kergeid rütme.
21.00 HEAD UND, MUDILASED!
21.10 Kontsert «Rõõmsa tujuga uude nädalasse».*
22.00 SOOVIKONTSERT.*
23.00—00.30 KESKÖÖPROGRAMM. Hilisõhtusi viise.*

III PROGRAMM
STEREORAADIO

5.30 I programmi saated.
PÜHAPÄEV STEREORAADIOS.
Stuudios on saatejuhid ANNE ERM ja ENN KREEM.

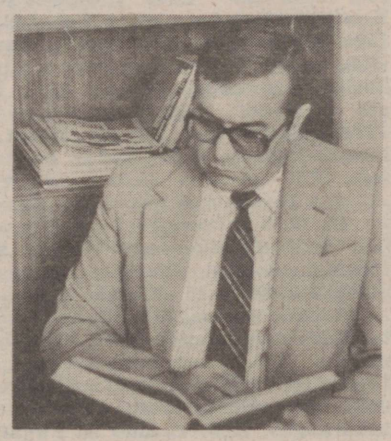

Telefoninumber stuudios on 42 29 93.
9.00 SISSEJUHATUS PÄEVATEEMADESSE.
● Reisid maal ja merel, muusikas ja sõnas.
● Oskus oma elu ja tervist õigel kursil hoida.
● Avaldame usaldustelefoni numbri. Helistada võib kogu päeva!
EESTIST: Retrohõnguline hommikukontsert.
10.00 AJALEHED KIRJUTAVAD. Pilk nädala rajoonilehtedele ja APN Eesti osakonna tööle.
10.20 NORRAST: Kas ansambel «A-HA» on uus «ABBA»!
11.00 MNEMOTURNIIR.
11.10 TELEFONISOOVIKONTSERT VENE KLASSIKALISEST MUUSIKAST.
12.30 STEREOSTUUDIOS ON KÜLALINE — polaaruurija, meremees ja alpinist Vello Park.
75 aastat Lõunapooluse vallutamisest. Talvitumisest Maa külmapoolusel. Tippude vallutamisest merel ja maal.
13.00 PRANTSUSMAALT: Šansooni kuld — laulab Leo Ferré.
13.40 RUMEENIAST: Paaniflöödi virtuoosid rahvamuusikas ja džässis.
14.30 ON KASULIK TEADA... Stuudiokülaline on meditsiinikandidaat Harri Jänes. Tervise kohta saab küsida kõike.
15.00 SOOMEST: Laulab Liisa Tavi.
15.30 HISPAANIAST: Kitarrimuusikat Alhambra võlvidę alt.
16.00 MAAILM MEIE ÜMBER. Stuudiosse tulevad väliskommentaatorid.
16.30 JAAPANIST: Lumi kirsiõitel.
17.00 REPORTERITUND. Enn Kreem.
Maa mere süles — Sõrvemaa. Saates esinevad Prits Liblik, Hans Varris ja teised.
18.00 HEA VANA KUULDEMÄNG. Isaac Asimov — «Piljardikuul». Salvestis 1975. a.
18.30 AMEERIKAST: Kilde bluusiantoloogiast.
19.15 KAPTEN KARL LEEMET MERESÕIDUST LÄBI AEGADE.
19.30 MINU HELIPLAAT.
20.20 KAPTEN ÜLO KOLLO REIJKJAVIKISÕIDUST.
20.30 POOLAST: Ansambel «Noviga» džässimaal.
21.15 KAPTENID EDUARD UNT JA REIN RAUDSALU VANAST JA UUEST SADAMAST TALLINNAS.
21.30 AUSTRIAST: Üks uusaastakontsert Viinis.
22.00 TÄNA...
22.30 ITAALIAST: Vanade meistrite hiilgus.
23.00—23.50 I programmi saated.

ÜR I PROGRAMM

9.15 «Tere hommikust!» 10.15 Saated lastele. 11.00 «Mööda maid ja mandreid». 11.20 «Helilooja J. Krõlatovi autoriõhtu». 12.15 «Aeg, sündmused, inimesed». 12.45 «Sõnade maailmas». 13.10 Filmimuusikat. 13.30 «Peakonstruktor». Dokumentaalne raadiojutustus akadeemik S. Koroljovi 80. sünniaastapäevaks. 14.00 «Kirjad raadiole». 14.30 Soovikontsert. 15.15 Vene rahvalaule. 15.30 Vestlevad väliskommentaatorid. 16.00 Suure Oktoobri 70. aastapäevaks. N. Pogodin — «Inimene relvaga». Vahtangovi-nim. Riikliku Akadeemilise Teatri etendus. 18.00 «Raadio heliarhiivist». F. Chopini klaveripalu S. Neuhausi esituses. 18.30 «Sõna on publitsistil». 18.45 Esineb Karjala ANSV Riiklik Laulu- ja Tantsuansambel «Kantele». 19.31 «Michel Legrand ja prantsuse estraadiartistid». 20.12 «Raadioteater». A. Puškin — «Väikesed tragöödiad». 21.29 P. Tšaikovski ja S. Rahmaninovi romansse T. Sinjavskaja esituses. 22.40 Spordipäevik. 23.05 «Junost». 00.03 — 01.00 «Pärast südaööd». Laule ja kerget instrumentaalmuusikat.

Toimetaja E. REINSBERG

Väljaandja: Eesti NSV Riiklik Televisiooni- ja Raadiokomitee. Toimetus: Tallinn, Lomonossovi 21, tel. 434-288. Üksiknumbri hind 5 kop. Ajaleht ilmub iga neljapäeval.
Газета «Радиолехт». Гор. Таллин. Издатель: Государственный Комитет ЭССР по телевидению и радиовещанию.
ИНДЕКС 78204.
EKP Keskkomitee Kirjastuse trükikoda, Tallinn, Pärnu mnt. 67-a.
MB-09192 1 2 3 4 5 6 7 8 9 0 Tellimise nr. 5066