Щороку кримськими стежками з рюкзаками за плечима мандрують шанувальники дивовижної і багатої природи нашого краю. Останнім часом поряд з пішохідним все активніше набуває розвитку велосипедний туризм. За тисячі кілометрів у будь-яку погоду їдуть до нас витривалі і віддані друзі цього надійного і найдоступнішого виду транспорту, щоб зачудуватися гірськими краєвидами, теплими морськими хвилями Чорного моря, архітектурними пам'ятниками древньої Тавріди.

На світлині Костянтина Дудченка велотуристи біля Лівадійського палацу-музею.

ВІДРОДИМО УКРАЇНУ РАЗОМ

«МОЛОДЬ УКРАЇНИ» — ВАША ГАЗЕТА

Індекс 60980. Ціна на півроку — 300 тис. крб., квартал — 150 тис. крб., місяць — 50 тис. крб.

«Молодь України» — газета державницького, патріотичного спрямування.

Передплативши «Молодь України» собі, не забудьте передплатити її військовій частині, що неподалік від вашого дому.

...А ЛЮДЕЙ БІЛЬШЕ

Населення земної кулі, загальна чисельність якої становить зараз близько 5,7 млрд. чоловік, може збільшитися до 2050 року до 9,8 млрд. Такого висновку дійшли експерти ООН. Найбільше зростання населення передбачається на африканському континенті, де до 2050 року проживатиме 2,1 млрд. чоловік. Потім за темпами приросту йде Азія, населення якої становитиме 5,7 млрд. чоловік, Латинська і Північна Америка — відповідно 839 млн. чоловік і 389 млн. чоловік. На відміну від інших континентів, для Європи не передбачається збільшення числа жителів. Згідно з прогнозами, кількість європейців, що нині становить 727 млн. чоловік, скоротиться до 2050 року до 678 млн.

ДАМНИЦЯ

ВИПУСК 84-й

Білі: дамки 27, 34, прості 20, 22, 28, 39, 42; чорні: дамки 9, 25, проста 14. Заставити просту. Друга варіація така. Білі: дамки 1, 32, 36, прості 27, 28, 31, 38; чорні: дамки 9, 49, прості 11, 12, 14, 18, 24. Заставити просту. Ці мініатюри на одну й ту ж тему пропонуються для самостійного розв'язання.

Білі: дамки 5, 11, 12, 17, 36, прості 6, 7, 8, 18, 42; чорні: дамки 3, 25, прості 9, 10, 14. Заставити свою дамку і просту. 1. 18—13 2. 36:20 25:14 (А) 3. 12—29 4. 29—42 48:37 5. 11—28. А) 2.. 25:9 3. 5:14 4. 17—33 5. 6—1

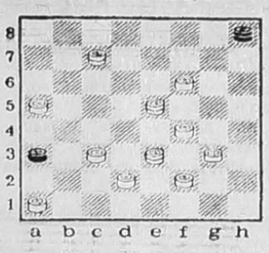

В позиції на діаграмі заставляється своя проста на полях a1 і a7. Розв'язок: 1. ab6 ab2 (А). 2. e5—d4 3. fg5 4. ef4 5. cb4. А) 1... hg7 2. f:h8 3. hg7 4. fg5 5. gh6 6. hg7 7. ab2 8. eh6 9. hg5 10. fe3 11. bc3 12. ba7 bc1 13. de3.

Автор цих задач — Г. РУДНИЦЬКИЙ.

Перевірте розв'язок задачі М. Пустинникова (вип. 83-й). 1. 31—27 2. 47:3 26:48 (А) 3. 11:31 4. 3:12. А) 2... 26:8 3. 3:27 4. 11—7 5. 42—26 6. 6—11 7. 26—21.

УКРАЇНСЬКА ПІСНЯ НА НІМЕЦЬКІЙ ЗЕМЛІ

Не так давно група викладачів та студентів сімферопольського музичного училища імені Чайковського побувала в німецькому містечку Неттеталь, куди їх запросив директор місцевої гімназії доктор Ганс-Якобі Паулі. Групу очолювала викладач з класу фортепіано, член «Просвіти» Валентина Миколаївна Біленко. Разом з викладачем і диригентом симфонічного оркестру Вернер-Ягер-гімназії паном Альберто Моно вона готувала цю зустріч з 1991 року.

До кримчан німецькі друзі поставилися як до рідних. Відбулися зустрічі в гімназії, екскурсії по місту, котрі проводив пан Вольфганг Хенчел, подорожі в Дюссельдорф та Аахен, огляди історичних пам'яток, храмів. Цікаво було побачити багату, розмірену в ритмі свого життя, всю в квітах, незважаючи на холод та дощ, Німеччину, яка, здавалось, не знає ніяких турбот, в той самий час, коли з Криму надходили повідомлення одне гірше за друге.

Сімферопольські музиканти дали два концерти з класичної та народної музики. В німецькій пресі дістали добрі відгуки. Публіка тепло вітала виступи співачки Л. Васильєвої, скрипаля Е. Бекірова, гітариста О. Радковського. Кілька пісень з програми, насиченої українською музикою та піснями, наші дівчата виконували в Сімферополі на засіданні «Просвіти», присвяченому Дню незалежності України.

Жителі Західної Німеччини, які вперше побачили і почули посланців з незнайомої їм раніше незалежної держави, відразу пройнялися красою та силою української пісні. Особливий успіх мала пісня Тараса Петриненка «Господи, помилуй», якою музиканти закінчували свої виступи. В місті Хінзбеку навіть попросили її повторити і приспів співали разом з сімферопольськими студентами.

Ми звернули увагу, що ні в Неттеталі, ні десь інде не чути низькопробної музики, яка брудним потоком плеться з кримського ефіру. Відчувається, що на Заході з повагою ставляться до класики, яку, між іншим, можна послухати і в церквах, де часто виступають відомі органісти, хорові колективи. Про акустику залів та якість фортепіано, на яких приходилось грати там нашим музикантам, і говорити не варто: бездоганні. Сумно про це писати. Але добре, що наша молодь має тепер можливість побачити світ і зробити деякі висновки.

Зараз училище планує нову зустріч з гімназією, цього разу в Сімферополі.

В. КАЛІНІНА.

НАШЕ ЗДОРОВ'Я

БЕРЕЖІТЬ ОДНЕ ОДНОГО!

Онколога Володимира Івановича Гудзя знаю з 1974 року, з того часу, коли почала працювати сьома сімферопольська міська лікарня.

Доля його склалася досить незвичайно для українця. Народився у російській глибинці — на Вологодщині, куди було заслано розкуркулену родину його матері. А мали хазяї лише невеликий хутірець на Полтавщині, де жили і працювали 12 братів і сестер. Звісно, піклуватися звикли про себе самі, бо трудилися на землі залюбки та й не сподівалися на якусь там могутню і справедливу державу, котра буцімто про них подбає. Але ж вона все-таки «подбала»... Тільки під час хрущовської відлиги родину було реабілітовано, а на фронтах Великої Вітчизняної так і проливали кров колишні хуторяни — «заплямовані».

Та поговорити з Володимиром Івановичем я прийшла не про минуле, де вже нічого не виправити.

— Відомо, що поріг середнього віку наших жителів з кожним роком знижується. Більшість чоловіків, за статистикою, вже не доживає до пенсії. А чи зростає кількість захворювань вашого профілю?

— На жаль, так. Ось пропрацював сьогодні всього дві години, а в моєму «активі» вже четверо первинних відвідувачів з задавненою хворобою.

— Які причини ви вважаєте тут визначальними? Не те їмо, п'ємо, не тим дихаємо? Чи, можливо, відлуння Чорнобилю?

— Як не дивно, але з Чорнобилем це навряд чи пов'язано, бо людей з захворюванням щитовидної залози (яка першою реагує на опромінення) в Сімферополі дуже мало. Не кожного року беремо когось на облік. Найімовірнішою причиною виникнення хвороби, за моїми 25-річними спостереженнями, є стреси. Майже в половині випадків до мене небезпідставно звертаються люди, котрі щойно пережили важке випробування чи втрату, мали моральні травми. Отож недарма кажуть, що біда сама не ходить.

— Це досить несподівана інформація, бо вважається, що наслідками стресів здебільшого є серцево-судинні та суто нервові і психічні патології. Але коли лихо вже сталося, як бути?

— По-перше, не втрачати надії. Приміром, рак шкіри, який є найпоширенішим, дає майже стовідсоткове видужування. Щоб запобігти ураженню легень, слід приділяти більшу увагу профілактиці. Серед моїх 42 хворих тільки 5 жінок, це свідчить, що чоловікам не треба забагато палити. До того ж в мене є пацієнти, яких було прооперовано майже сорок років тому — і досі все гаразд. Захворювання молочної залози (яке за кількістю випадків на третьому місці) легко виявити у початковій фазі, досить тільки пильно стежити за собою.

— Чула, що за кордоном від людей не приховують правду про стан їхнього здоров'я. А в нас?

— У нас — інакше. Бо за кордоном, дізнавшись про свою хворобу, людина має змогу якнайактивніше вступити у боротьбу з нею і не забуває про свій шанс на перемогу. А за наших, особливо теперішніх, скрутних умов у хворого значно більше підстав для апатії або відчаю, при такій реакції він стає спільником своєї хвороби. Отож, будьте пильними до свого здоров'я, бережіть одне одного від образливого слова чи дії, бо катувати можна й без вогню та меча.

Розмову вела Т. СОЛОВЕЙ.

ПРОГРАММА ТЕЛЕВИДЕНИЯ

Понедельник, 7 ноября

УТ-1

9.00 УТН.
9.10 Ритмическая гимнастика.
9.30 Худ.фильм "Дичок" /Польша/.
10.40 Казацкие лютни.
11.20 Есть шанс!
11.40 Худ.фильм "Трое в лодке, не считая собаки".
13.50 Таланты и меценаты. Фестиваль в г.Торунь /Польша/. Часть 1.
14.40 Телефан.
15.30 Лицом к столице.
16.00 УТН.
16.10 Деликатес-шоу.
17.00 Юбилейный концерт П.Муравского. 1 отделение.
18.20 Мультфильм.
18.30 "Час рікою пливе". Музыкальная программа.
19.00 Гандбол. "Спартак" - "Автомобилист" /Бровары/.
20.00 УТН.
20.10 Ай Пи Киев.
20.15 "Громада" представляет.
21.10 Версия.
21.35 Спокойной ночи, дети.
21.55 Ай Пи Киев.
22.00 УТН.
22.35 Худ.фильм "Влюблен по собственному желанию".
0.00 "Франс Интернасиональ" представляет: концерт МСМ.
1.30 УТН.

"Останкино"

8.00 Мультфильмы.
8.30 Фильм - детям. "Лети, журавлик".
9.35 На балу у Золушки.
10.35 Гол.
11.05 "Грузия - одна". Часть 3 - "Испытание".
12.30 Играй, гармонь.
13.10 Фильмы нашей памяти. "Алешкина любовь".
14.50 Новости.
15.00 Шире круг.
16.30 Клуб путешественников.
17.20 Док.фильм о Ф.Раскольникове.
18.15 Рискнуть и победить. Телеигра.
19.45 М.Захаров. "Безумный день, или Женитьба Фигаро".
20.40 Спокойной ночи, малыши.
21.00 Новости.
21.40 Юмористическая программа М.Задорнова.
22.30 М.Евдокимов в комедии "Про бизнесмена Фому".
0.00 Новости.
0.05 Концертная симфония В.-А.Моцарта для скрипки и альта с оркестром.
0.50 Новости.
1.00 С полки запрещенных программ ЦТ. 1989 год - праздничный концерт к 7 ноября.

УТ-2, УТ-3, "Россия", Крым-ТВ

8.00 Вести.
8.25 Клип-антракт.
8.30 "Осенние колокола" Худ.фильм.
9.50 Док.фильм "Царь и вождь"
10.40 Студия "Рост".
11.10 Встреча сборных мира и России по вольной борьбе.
11.40 "Дворцы и крепости".
12.10 "Хмурое утро". Худ.фильм.
14.00 Новости.
14.20 "Эдера". 11 серия.
15.15 Спасение 911.
16.10 Поет народный артист Украины А.Горчинский.
17.00 ВЫБОРЫ-94.
19.00 "История Киева. На круги своя".
19.15 Видеотекмт.
19.30 ТНК.
19.50 Мультфильмы.
20.15 Финансовое обозрение.
20.30 СНН.
21.00 САМ себе путешественник.
21.30 Перекресток.
21.55 Окна.
22.00 Визитка.
22.05 "Эркюль Пуаро". 7 серия.
23.05 Сегодня на сегодня.
23.10 Украинская перспектива.
23.30 СИТ-3.
23.40 Телеигра "5 плюс 1".
0.00 Окна.
0.30 "Спрут-6". 3 серия. Часть 2.
1.35 СИТ-3.
1.40 Про-видео.

"ЧЕРНОМОРСКАЯ"

19.00 Мультфильмы.
19.25 Телегазета ТВ-7.
19.35 "Крутые виражи" (4 серия).
20.25 "События недели".
20.35 РОССИЯ. Детектив по понедельникам.
21.35 "Отверженные" (2 серия).

Вторник, 8 ноября

УТ-1

9.00 УТН.
9.10 Перекресток.
9.35 Худ.фильм "Дона Бейжа". 1 серия.
10.25 Мультфильм.
10.35 Класс-юниор-бизнес.
11.30 Доброго вам здоровья.
12.15 Муз.фильм.
13.05 Спектакль "Маугли".
14.10 Худ.фильм "Звезда шерифа".
16.00 УТН.
16.10 Фестиваль в г.Торунь. Часть 2.
17.00 Футбол. "Шахтер" /Донецк/ - "Динамо" /Киев/.
18.45 Юбилейный концерт П.Муравского. 2 отделение.
19.20 Школа поэтики. Л.Талалай.
20.00 УТН.
20.10 Ай Пи Киев.
20.15 Е.Товстуха. К 60-летию со дня рождения.
20.45 Все живое.
21.05 Поет Н.Свобода.
21.15 Фильм "София Киевская".
21.35 Спокойной ночи, дети.
21.55 Ай Пи Киев.
22.00 УТН.
22.35 Блок-Нот.
22.55 Ай Пи Киев.
23.00 Спорткурьер.
23.10 Худ.фильм "Грешник".
0.30 Мультфильмы.
1.00 УТН.

"Останкино"

6.30 "Утро".
8.50 Новости.
9.00 "Война гоботов".
9.25 "Дикая Роза".
9.50 Новости.
10.00 Ты помнишь, товарищ...
10.30 Мультфильм.
10.50 Новости.
11.00 "Сюжет для двух рассказов". Худ.фильм.
12.15 Утренняя почта.
12.52 Новости.
13.00 Я и мой клип.
13.05 "Д'Артаньян и три мушкетера". Худ.фильм. 1 серия.
14.45 Клип.
14.50 Новости.
15.00 "Горячев и другие". 21 серия.
15.25 Хроника деловой жизни.
15.30 Дверь в малый бизнес.
15.45 Дело и право.
15.50 Новости.
16.00 Веселые нотки.
16.30 Волшебный мир, или Синема.
16.50 Новости.
17.00 Джэм.
17.20 "Элен и ребята".
17.50 Мир сегодня.
18.00 Тайны Старой площади.
18.30 Загадка СБ.
18.45 Кто есть кто. XX век. Л.Ландау.
18.52 Новости.
19.00 Час пик.
19.30 "Дикая Роза".
19.55 "Мы". В.Познер.
20.40 Спокойной ночи, малыши.
21.00 Новости.
21.40 Из первых рук.
21.50 Песня-94.
22.35 "По есть непогашенной Луны". Худ.фильм.
0.20 В мире джаза.
0.40 Авто-шоу.
0.50 Пресс-экспресс.

УТ-2, УТ-3, "Россия", Крым-ТВ

7.30 Формула-730.
8.00 Вести.
8.20 Требуются...
8.30 Время деловых людей.
9.00 Новости Эй-Би-Си.
9.25 Торговый дом.
9.40 Без ретуши.
10.35 Клип-антракт.
10.45 "К-2" представляет.
11.35 Телегазета.
11.40 Крестьянский вопрос.
12.00 Вести.
16.00 Вести.
16.20 Новая линия.
16.50 Фильм.
17.00 ВЫБОРЫ-94.
17.45 Видеотекст.
18.00 ТНК.
18.20 "Барев".
19.05 Детский театр "Шоколадка".
19.30 Выборы-94.
19.50 "За что боролись..."
20.15 "Говори!" Лидер коммунистов Крыма Леонид Грач.
20.35 Симферопольский художественный музей.
21.05 Сезон.
21.20 Сегодня на сегодня.
21.30 "ЧИЗ".
23.00 САМ себе путешественник.
23.30 СИТ-3.
23.40 Обратная связь.
23.55 Худ.фильм.
1.25 СИТ-3.
1.30 Про-видео.

"ЧЕРНОМОРСКАЯ"

19.00 "На пороге ночи" (81 часть).
19.30 Мультфильмы.
19.50 Телегазета ТВ-7.
20.00 Уника-ТВ. "Время местное"
20.25 Уника-ТВ. "Европа сегодня"
20.50 Музыкальный микс.
21.00 Худ.фильм "Хики и Боггс".

Среда, 9 ноября

УТ-1

9.00 УТН.
9.10 "Дона Бейжа". 2 серия.
10.00 Уроки французского.
10.20 "Свічадо".
11.05 "Илларион Свенцицкий в походе веков".
11.35 Школьный экран.
12.05 Худ.фильм "Влюблен по собственному желанию".
13.30 УТН.
13.40 "Вертеп-шоу".
15.40 "Все - всем".
17.00 УТН.
17.10 "Танцевальные фантазии".
17.40 Образовательный канал.
18.30 Собственники.
19.00 Мультфильм.
19.10 "Синтез".
19.30 Концерт оркестра народных инструментов.
20.00 УТН.
20.10 Ай Пи Киев.
20.15 "Колокола Чернобыля".
20.45 Спрашивайте - отвечаем.
21.05 Парламентский канал.
21.35 Телерадиореклама.
21.40 Спокойной ночи, дети.
21.55 Ай Пи Киев.
22.00 УТН.
22.35 Телерадиореклама.
22.40 Тираж лотереи "Укрлото". Выпуск 4.
22.50 Мисс Телемодель-94.
23.10 Ай Пи Киев.
23.15 Худ.фильм "Я вас дождусь".
0.20 Путешествие в Испанию. Часть 1.
0.50 УТН.
1.00 Оракул.

"Останкино"

6.30 "Утро".
8.50 Новости.
9.00 "Война гоботов".
9.25 "Дикая Роза".
9.50 Новости.
10.00 Звездный час.
10.35 Мультфильм.
10.50 Новости.
11.00 "На полустанке". Худ.фильм.
11.30 Мультфильм.
11.50 Новости.
12.00 Афиша.
12.40 Я и мой клип.
12.50 Новости.
13.00 "Д'Артаньян и три мушкетера". Худ.фильм. 2 серия.
14.45 Клип.
14.50 Новости.
15.00 "Горячев и другие". 22 серия.
15.25 Хроника деловой жизни.
15.30 Экономика семьи.
15.45 Автосалон.
15.50 Новости.
16.00 Посмотри, послушай.
16.20 "Летающий дом".
16.50 Новости.
17.00 Синяя птица.
17.20 "Элен и ребята".
17.50 Мир сегодня.
18.00 Телерадиокомпания "Мир".
18.30 Человек и закон.
18.45 Кто есть кто. XX век. Д.Вертов.
18.50 Новости.
19.00 Час пик.
19.30 "Дикая Роза".
19.55 "Два дня и вся жизнь". Док.фильм.
20.40 Спокойной ночи, малыши.
21.00 Новости.
21.40 Монолог.
21.50 Худ.фильм "Смерть негодяя".
0.10 Шесть вечеров с Ю. Никулиным. Вечер 5.
0.50 Пресс-экспресс.

УТ-2, "Россия", Крым-ТВ

7.30 Формула-730.
8.00 Вести.
8.20 Требуются...
8.30 Время деловых людей.
9.00 Новости Эй-Би-Си.
9.25 Клип-антракт.
9.30 Торговый дом.
9.45 Депеша.
10.30 Кино в ноябре.
10.45 "Санта-Барбара".
11.35 Телегазета.
11.40 Крестьянский вопрос.
12.00 Вести.
16.00 Вести.
16.20 Там-там новости.
16.35 Праздник каждый день.
16.45 Фильм-концерт.
17.00 ВЫБОРЫ-94.
17.35 Видеотекст.
17.50 "Рідна хата".
18.05 "Два кольори".
18.40 Афта хаберлери.
19.00 Мерабаньыз, балалар!
19.20 Ана Юрт.
19.40 Концерт.
20.35 "Санта-Барбара".
21.30 О семье Рерихов.
22.10 "Хиапа" предлагает.
22.20 "Фест-конкон". Новые звезды старого рока.
23.00 Сессия ВС Украины.
0.00 На "Таврических играх". Саманта Фокс.

"ЧЕРНОМОРСКАЯ"

19.00 "На пороге ночи" (82 часть).
19.30 Мультфильмы.
19.50 Телегазета ТВ-7.
20.00 Уника-ТВ. "Рынок".
20.30 Авторская программа ЧТРК.
21.00 Худ.фильм "Любовь по большому счету".

Четверг, 10 ноября

УТ-1

9.00 УТН.
9.10 "Дона Бейжа". 3 серия.
10.00 Спрашивайте - отвечаем.
10.20 Худ.фильм "Я вас дождусь".
11.25 "Нон-стоп-рандеву".
12.30 "Украинская архитектура Львова".
13.00 УТН.
13.10 Художник Михаил Гапонов.
15.40 "Все - всем".
17.00 УТН.
17.10 "Д".
17.55 Образовательный канал.
18.45 Хозяином на земле.
19.15 Чемпионат Европы по кикбоксингу.
19.45 Фильм "Пока зима еще далеко".
20.00 УТН.
20.10 Ай Пи Киев.
20.15 Финансовое обозрение.
20.30 Кадровая политика аппарата Президента Украины.
21.00 Играет семья Зубицких.
21.35 Телерадиореклама.
21.40 Спокойной ночи, дети.
21.55 Ай Пи Киев.
22.00 УТН.
22.35 Телерадиореклама.
22.40 Д.Сахаров в Киеве.
23.00 Ай Пи Киев.
23.05 "Дона Бейжа". 9 серия.
23.55 Спорткурьер.
0.05 Театр "Романс"
0.55 УТН.
1.05 "Новая генерация".

"Останкино"

6.30 "Утро".
8.50 Новости.
9.00 "Война гоботов".
9.25 "Дикая Роза".
9.50 Новости.
10.00 В мире животных.
10.40 Мультфильм.
10.50 Новости.
11.00 "Детство Никиты" Худ.фильм.
12.20 "Паломники". Док.фильм.
12.50 Новости.
13.00 Я и мой клип.
13.05 "Д'Артаньян и три мушкетера". 3 серия.
14.30 Кинотрек.
14.45 Клип.
14.50 Новости.
15.00 "Горячев и другие". 23 серия.
15.25 Хроника деловой жизни.
15.30 Россия на мировом рынке.
15.45 Разрешите представиться.
15.50 Новости.
16.00 Что интересного?
16.20 Мультитроллия.
16.50 Новости.
17.00 Тет-а-тет.
17.20 "Элен и ребята".
17.50 Мир сегодня.
18.00 ...До 16 и старше.
18.30 Миниатюра.
18.45 Кто есть кто. XX век. Э.Хоннеккер.
18.50 Новости.
19.00 Час пик.
19.30 "Дикая Роза".
19.55 "Грем Грин". Авторская программа Г.Боровика.
20.40 Спокойной ночи, малыши.
21.00 Новости.
21.40 Москва - Кремль.
22.00 Лотто "Миллион".
22.30 Концерт, посвященный Дню милиции.
0.50 Пресс-экспресс.

УТ-2, "Россия", Крым-ТВ

7.30 Формула-730.
8.00 Вести.
8.20 Требуются...
8.30 Время деловых людей.
9.00 Новости Эй-Би-Си.
9.25 Клип-антракт.
9.30 Поехали.
9.40 Военный курьер.
9.55 Совершенно секретно.
10.45 "Санта-Барбара".
11.30 Телегазета.
11.40 Крестьянский вопрос.
12.00 Вести.
12.10 Милицейский репортаж.
16.00 Вести.
16.20 Студия "Рост".
16.50 Мультфильм.
17.00 ВЫБОРЫ-94.
17.40 Видеотекст.
18.00 ТНК.
18.20 Программа греческой редакции.
18.55 ТВ-канал -- президент Республики Крым.
19.25 "Разговор по душам".
19.40 Легкоатлетический марафон.
19.55 Встреча в прямом эфире.
20.35 "Санта-Барбара".
21.30 Стиль жизни.
22.00 "Светоч".
22.30 Муз.фильм.
23.00 Сессия ВС Украины.
0.00 Док.фильм "Ламбада для хилеров".

"ЧЕРНОМОРСКАЯ"

19.00 "На пороге ночи" (83 часть).
19.30 Мультфильмы.
19.50 Телегазета ТВ-7.
20.00 Уника-ТВ. "Намедни".
20.45 Музыкальный микс.
21.00 Худ.фильм "Выпьем за здоровье, выпьем за упокой".

Пятница, 11 ноября

УТ-1

9.00 УТН.
9.10 Финансовое обозрение.
9.25 "Дона Бейжа". 4 серия.
10.15 Д.Сахаров в Киеве.
10.35 Фант-лото "Надежда".
11.25 Памяти Полины Нятко.
12.25 Мультфильм.
12.40 Школьный экран.
13.10 УТН.
13.20 "Вервиця".
15.40 "Все - всем".
17.00 УТН.
17.10 "Анфас".
17.55 "Мистер Х".
18.25 Науч.-поп.фильм "Гражданин верноподданный".
19.00 Студия "Основа".
19.45 Деловые ведомости.
20.00 УТН.
20.10 Ай Пи Киев.
20.15 "Франс Интернасиональ" представляет: "Все о спорте", "Специальный корреспондент".
21.15 Вечерний концерт.
21.35 Телерадиореклама.
21.40 Спокойной ночи, дети.
21.55 Ай Пи Киев.
22.00 УТН.
22.35 Телерадиореклама.
22.40 Общественное мнение.
23.00 Ай Пи Киев.
23.05 "Дона Бейжа". 10 серия.
23.55 Артмайдан.
0.55 УТН.

"Останкино"

6.30 "Утро".
8.50 Новости.
9.00 "Сорока".
9.20 "Дикая Роза".
9.50 Новости.
10.00 Огород круглый год.
10.30 Китай. Взгляд из провинции.
10.50 Новости.
11.00 "Графиня Шереметьева". Худ.фильм. 1 серия.
11.50 Новости.
12.00 "Графиня Шереметьева". 2 серия.
12.40 Мультфильм.
12.50 Новости.
13.00 Я и мой клип.
13.05 "Наша Чукоккала". Фильм-спектакль Театра кукол им. С.Образцова.
14.15 Цирковая программа.
14.45 Клип.
14.50 Новости.
15.00 "Горячев и другие". 24 серия.
15.25 Хроника деловой жизни.
15.30 Власть и реформы.
15.45 Наш прогноз.
15.52 Новости.
16.00 "Питер Пен". Худ.фильм 1 серия.
17.30 Рок-урок.
17.50 Мир сегодня.
18.00 Человек и закон.
18.30 Поет С.Дружинин.
18.45 Кто есть кто. XX век. П.Карден.
18.50 Новости.
19.00 Бомонд.
19.25 "Дикая Роза"
19.50 Поле чудес.
20.40 Спокойной ночи, малыши.
21.00 Новости.
21.40 Человек недели.
22.00 "Улицы Сан-Франциско" 10 серия.
23.00 Единственный дубль
23.50 Новости.
0.05 "Пинк Флойд" - мировое турне.

УТ-2, УТ-3, "Россия" Крым-ТВ

7.30 Формула-730.
8.00 Вести.
8.20 Требуются..
8.30 Время деловых людей.
9.00 Новости Эй-Би-Си.
9.25 "Постскриптум".
9.45 "Восковые персоны".
10.45 "Санта-Барбара".
11.35 Телегазета.
11.40 Крестьянский вопрос.
12.00 Вести.
16.00 Вести.
16.20 Студия "Рост".
16.35 Там-там новости.
16.50 Праздник каждый день.
17.00 ВЫБОРЫ-94.
17.40 Видеотекст.
18.00 ТНК.
18.20 "Хоффнунг".
18.50 Мультфильм.
19.00 Парламентский час.
20.00 Крымский вопрос.
20.35 "Санта-Барбара".
21.30 "Прямая речь".
22.00 Худ.фильм.
0.40 Футбол как футбол.
1.40 СИТ-3.
1.45 Про-видео.

"ЧЕРНОМОРСКАЯ"

19.00 "На пороге ночи" (84 часть).
19.30 "Барбар" (7 часть).
19.55 Телегазета ТВ-7.
20.00 Уника-ТВ. "Европейский калейдоскоп".
20.35 ЧТРК. "Как дела?".
20.55 Музыкальный микс.
21.00 Худ.фильм "Ночь охотника".
22.40 Худ.фильм "Тихий Дон" (3 серия).

Суббота, 12 ноября

УТ-1

9.00 УТН.
9.10 Ритмическая гимнастика.
9.30 Мисс Телемодель-94.
9.50 Родная речь.
10.05 Ужгородский дворец школьников.
10.40 Доброго вам здоровья.
11.20 "Украина сегодня".
12.10 К 175-летию со дня рождения Пантелеймона Кулиша.
14.15 Телемост Вашингтон - Киев.
14.30 "Вервиця".
15.00 Обозрение "Жиллетт".
15.30 Благая весть с Риком Реннером.
16.00 УТН.
16.10 Старинная музыка.
16.40 Наш круг.
17.00 "Плеяда".
17.55 Футбол. Чемпионат Европы. Молодежные сборные Украины и Эстонии.
19.45 Мультфильм.
20.00 УТН.
20.10 Ай Пи Киев.
20.15 Хроника МВД.
20.30 "Останки", "Маски-шоу".
21.30 Романсы украинских композиторов.
21.40 Спокойной ночи, дети.
21.55 Ай Пи Киев.
22.00 УТН.
22.35 Окно в Америку.
23.05 Ай Пи Киев.
23.10 "Дона Бейжа". 11 серия.
0.00 "И снова вместе" в Дубно.
0.35 УТН.
0.45 Фестиваль "Тарас Бульба".

"Останкино"

7.30 Субботнее утро делового человека.
8.15 Спорт-шанс.
8.45 Слово пастыря.
9.00 "Марафон-15" - малышам.
9.30 Телерадиокомпания "Мир".
11.00 Утренняя почта.
11.30 Я - женщина.
12.00 Без паузы.
12.15 Смак.
12.30 Худ.фильм "Афоня".
14.20 Книжный двор.
14.50 Новости.
15.00 Диалог в прямом эфире.
15.40 "Постижение демократии". Фильм 6 - "Последние новые граждане".
16.40 Охранная грамота.
17.15 В мире животных.
17.55 Брейн-ринг.
18.45 До и после...
19.40 "Команда в шляпах". 5 серия.
20.40 Спокойной ночи, малыши.
21.00 Новости плюс.
21.35 Погода.
21.45 "Хозяин Баллантре". 2 серия.
22.45 Оба-на.
23.30 Новости.
23.40 Матадор.
0.30 Хит-парад "Останкино".

УТ-2, УТ-3, "Россия", Крым-ТВ

8.00 Вести.
8.25 Мульти-пульти.
8.35 Студия "Рост".
9.05 "Пилигрим".
9.50 "Соотечественники".
10.20 Парламентская неделя.
11.05 Телеэрудит.
11.10 Обратный адрес.
11.55 Киномарафон. Аниматограф.
13.25 Де факто.
13.40 Теннис. Кубок Кремля.
14.00 Вести.
15.50 "Музыка на десерт".
16.05 Футбол без границ.
16.50 Телеэрудит.
16.55 "Эдера". 12 серия.
17.50 Видеотекст.
18.05 Встреча с прессой.
19.10 "Господин Великий Новгород". Худ.фильм.
20.50 Телегазета.
21.00 "Джокер".
23.30 СИТ-3.
23.40 Фэшн-клаб.
0.05 Худ.фильм "Миллион остается".
1.35 СИТ-3.
1.40 Про-видео.

"ЧЕРНОМОРСКАЯ"

9.00 Сборник мультфильмов.
10.00 Худ.фильм "Пташка".
12.00 ЧТРК. "Скворечник".
19.00 "Барбар" (8 часть).
19.30 Телегазета ТВ-7.
19.40 Худ.фильм из рубрики "Бестселлер".
21.30 Уника-ТВ. "Развлечение сегодня".
22.00 "Тропическая жара"

Воскресенье, 13 ноября

УТ-1

9.00 УТН.
9.10 Ритмическая гимнастика
9.30 В воскресенье утром
10.30 "Останки", "Маски-шоу"
11.30 Спужу народу Украины
12.15 "Менора"
13.00 "Солнечные кларнеты"
14.15 Канал "Д".
15.15 Желаем счастья
16.00 УТН.
16.10 Село и люди.
16.55 Гандбол. Женщины. "Мотор" /Запорожье/ - "Ференцварош" /Будапешт/.
17.55 Футбол. Сборная Украины - сборная Эстонии.
19.45 "Улыбка".
20.00 УТН.
20.20 Ай Пи Киев.
20.25 "Свічадо".
21.10 Концерт С.Пенкина.
21.25 Мультфильм "Сокровища небесные".
21.55 Ай Пи Киев.
22.00 "Послесловие".
23.00 Ай Пи Киев.
23.05 "Дона Бейжа". 12 серия.
23.55 Спорткурьер.
0.05 "Подиум".
0.35 Гандбол. "Спартак" /Киев/ - "Сатурн" /Гаага/.
1.15 УТН.

"Останкино"

8.15 Олимпийское утро.
8.50 Спортлото.
9.00 Марафон-15.
9.30 С утра пораньше.
10.00 Полигон.
10.30 Пока все дома.
11.00 Утренняя звезда.
11.50 Под знаком "Пи".
12.35 Фестиваль телепрограмм народного творчества.
13.15 Экономика и реформы.
13.40 "Шпаргалка" с подарком.
14.00 "Подводная одиссея команды Кусто".
14.50 Новости.
15.00 "Стратегия Победы". Фильм 7 - "Дороги жизни".
15.50 Живое дерево ремесел.
16.00 Клуб путешественников.
16.50 Современники о Леониде Когане.
17.30 Америка с М.Таратутой.
18.00 Новости.
18.10 Телелоция.
18.25 "Баскетбольная лихорадка", "Настоящие охотники за привидениями".
19.20 Вся Россия.
20.00 КВН-94.
22.00 Воскресенье.
22.50 Спортивный уик-энд.
23.05 "Вокзал мечты". Ю.Башмет.
23.50 Новости.
0.05 Любовь с первого взгляда.
0.50 Новости.
1.00 Музобоз.

УТ-2, УТ-3, "Россия", Крым-ТВ

8.00 Вести.
8.25 Студия "Рост".
8.55 Лучшие игры НБА.
9.50 Шесть соток.
10.10 Доброе утро, Европа.
10.40 Аты-баты...
11.10 Русское лото.
11.55 "Радуга". Худ. фильм.
13.40 Теннис. Кубок Кремля.
14.00 Вести.
15.50 Не вырубить...
16.05 "Эдера". 13 серия.
17.00 Худ.фильм "Дорогая Елена Сергеевна".
18.55 Клуб "Неаполис".
19.30 "Джокер".
22.00 "Сеньорита".
23.00 "Трамвай желаний" /телекомпания "Гравис"/.
23.30 СИТ-3.
23.40 "Моторола" в Украине.
0.00 "Формула-1". Гран-при Австралии.

"ЧЕРНОМОРСКАЯ"

9.00 Повтор.
19.00 "Барбар" (9 часть).
19.30 Мультфильмы.
20.35 Телегазета ТВ-7.
20.45 Музыкальный микс.
21.00 Худ.фильм "Последний зов любви".

Засновники: Всеукраїнське товариство «Просвіта» імені Тараса Шевченка, Кримська організація Спілки письменників України, трудовий колектив редакції.

Наш розрахунковий рахунок № 609217 у Сімферопольському філіалі Укрбанку «Відродження», МФО 324861.

Редакція не завжди поділяє думки авторів публікацій, відповідальність за достовірність фактів, цифрових та статистичних даних несуть автори.
Рукописи не рецензуються і не повертаються.
Редакція застерігає собі право скорочувати статті і виправляти мову.

Газета зареєстрована Державним Комітетом України по пресі. Реєстраційне свідоцтво КВ № 803. Індекс 30553.

Телефони редакції: головний редактор 29-86-59; відповідальний секретар 24-61-26; відділи 29-85-59. Факс 29-86-59.

Адреса редакції: м. Сімферополь, вул. Київська, 76, 4-й поверх, кімн. 410.
Листи просимо надсилати за адресою: 333034, м. Сімферополь-34, пошт. скринька № 972.

Головний редактор Олександр КУЛИК.