Літа юнацтво чекає з радістю. Їдуть у гори, їдуть до моря. Студенти Кримського інституту природоохоронного та курортного будівництва, учні Сімферопольської художньої школи та училища імені М. Самокиша вийшли з етюдниками на літню практику робити пейзажні замальовки, а також ескізи цікавих архітектурних споруд міста. Ірина Петрова, Мілена Ягудіна та Валерій Лазаренко виконують обміри фасадів будинку художньої школи, інші знайшли мальовничі куточки у Салгирці.

На знімках: Катерина Блошкіна, Юлія Стелюкова, Ганна Соловйова та Олександра Гольдберг на етюдах; місток через Салгир.

Фото Миколи ЛІСОВОГО.

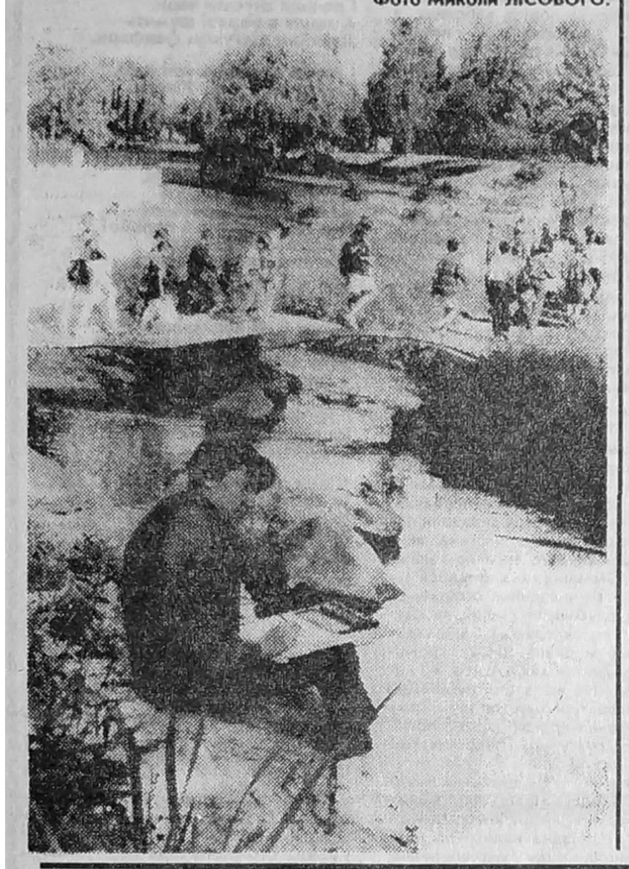

ДАМНИЦЯ

Випуск 69-й

Родоначальником детективної літератури вважається американський письменник Едгар Аллан По (1809—1849) — автор повісті «Убивство на вулиці Морг», яка розпочинається досить цікавими думками про аналітичне мислення. Посилаючись на такі ігри, як шашки і шахи, повістяр запевняє, що перша з них вимагає більшого вміння міркувати. «Уявімо собі, — говориться у творі, — партію в шашки, де залишилося всього по чотири дамки і, отже, ні про який недогляд не може бути й мови. Вочевидь, тут (при рівних силах) перемога залежить від вдалого ходу, від несподіваного й дотепного задуму». Треба додати, що в повісті йдеться про американські шашки, в яких проста не б'є назад, а дамка ходить лиш на сусідні поля. Тому згадане Едгаром По дамкове закінчення може бути в чекерсі, як називають американці свої шашки, виграшним.

Цей різновид гри згадується також у новелі «Чия провина?», яку написав видатний майстер короткого оповідання О. Генрі.

Розгляньте дві задачі однофамільців.

Л. Шульга (Новошахтинськ Ростовської області). Білі: дамки c1, d2, e1, f2, f8, g7, проста e 3; чорні: дамки a3, b6, прості a7, c7, h6. Заставити просту. g1, c5 (e7 A), d8, e7, e5, a5, a5, b4, eb2. A (d6), b6, g5, g3, d4, g1.

В. Шульга (Мінськ). Білі: дамки a1, d6, e1, f2, f8, прості d2, e5, e7; чорні: прості a3, h8. Заставити просту. dc3 (g7 A), h6, b6, dc7, d6, c1, a5, b4, ab2. A (b2), d2, fe7, g7, g5, dg3.

Розв'язок позиції з 68-го випуску. b2 (b2 A), c1, a3 (Б), b4, f4, c5, hg3. b(c3), b4, e5—d6, gf6, cg5... A(d2), c1, db4, ed6, ac5, g5, hg3.

ДЕ ПОМЕР І ПОХОВАНИЙ
М. І. ТУГАН-БАРАНОВСЬКИЙ?

На це запитання годі шукати відповідь у наявних енциклопедіях, словниках, біографічних довідниках. У кращому разі довідаєтеся, що життя видатного вченого-економіста й громадського діяча періоду боротьби за першу Українську державу, академіка УАН з 1918 року Михайла Івановича Туган-Барановського урвалося 21 січня 1919 року «поблизу Одеси». Про місце поховання його і стан могили досі взагалі ніде не говорилося.

Воно й зрозуміло. Біографія Михайла Івановича, якщо довіритися пріснопам'ятній «Радянській енциклопедії історії України», посліпь складається з гріхів. «один з ідеологів «легального марксизму» виступав з критикою К. Маркса», «з «критиків Маркса» перетворився на звичайного буржуазного економіста», «вступив у партію кадетів», нарешті — «був активним діячем контрреволюції на Україні» Те, що цивілізований світ уважно вивчав праці Тугана-Барановського й дослухався до його голосу, прокладаючи містки в майбутнє, для ідеологів комуністичного пришестя було тільки ще одним чинником зненависті до Михайла Івановича.

Але хто усе-таки скаже, де помер і похований учений?

«Позавчора у вагоні поїзда, по дорозі з Києва в Одесу, на станції Жмеринка нагло помер проф. М. І. Туган-Барановський, який рушив у складі посольства від української Директорії у Париж», — читаємо сумну оповістку, підписану літерами Г. М., на другій сторінці дев'ятнадцятого номера газети «Одеський вестник» за четвер, 23 січня 1919 року. І далі: «Небіжчика до Одеси супроводжувала його родина. Тіло М. І. Тугана-Барановського доставлено на одеський вокзал. Михайло Іванович останнім часом зазнавав нападів грудної жаби. Сьогодні о 12 год. 30 хв. дня і о 6 год. вечора у кафедральному соборі відбудуться панахиди над небіжчиком». Завершує оповістку невеличкий, на двадцять дев'ять рядків, життєпис померлого.

Отже, М. І. Туган-Барановський, справді, відійшов 21 січня 1919 року. Місце його смерті — станція Жмеринка. Похований же Михайло Іванович в Одесі.

Тіло Тугана-Барановського лежало в місцевому кафедральному соборі з середи до суботи, 25 січня 1919 року. В тому самісінькому соборі, який речники наукового атеїзму знесли за часів «великого перелому». Панахиду над небіжчиком відбув отець Василь Флоровський — батько двох учених зі світовими іменнями: Георгія — уславленого богослова й Антонія — визначного історика, яких наступного, 1922 року за розпорядженням В. І. Леніна було депортовано за кордон.

Напередодні панахид професори Новоросійського університету С. І. Солнцев та Г. Г. Шпіттау звернулися до одеситів «з настійним проханням бути присутніми» в соборі. На їхній заклик зважив багато хто з жителів міста, в тому числі міський голова, відомий меценат Михайло Брайкевич.

«Український народний кооперативний банк, — сповістила преса, — замість вінка... пожертував 1000 карбованців для улаштування кооперативного відділу імені професора М. І. Тугана-Барановського при Одеській українській національній книгозбірні й читальні». Ця бібліотека тоді вже існувала, заснована заходами історика, майбутнього дійсного члена Всеукраїнської академії наук Михайла Слабченка, педагога й літератора Богдана Комарова (сина знаменитого бібліографа й книгознавця), протоієрея Микити (Кожина) та кількох інших ентузіастів.

Опівдні 25 січня 1919 року домовину на руках винесли із собору. Траурна процесія повільно рушила Преображенською вулицею в бік Старого християнського цвинтаря, який було закладено водночас із заснуванням Одеси. Там Михайла Івановича Тугана-Барановського й опустили в землю.

Того-таки року, коли було знесено собор, щез і цвинтар — своєрідний некрополь чорноморського міста. На його місці згодом відкрили парк культури й відпочинку імені Ілліча і звіринець. Над прахом Льва Пушкіна, Віри Холодної, Михайла Тугана-Барановського та сотень інших славетних людей стали гецати молодики в ритмах джазу й вити гієни та шакали.

Могила М. І. Тугана-Барановського відтоді не існує. Відшукати її практично неможливо.

Григорій ЗЛЕНКО,
письменник.

м. Одеса.

ФІРМА «ПРОФІТ» ПРОПОНУЄ

— ДСП ЛАМІНОВАНА, ШЛІФОВАНА І НЕШЛІФОВАНА. Розмір 1830 х 3660, товщина 16 мм; 1830 х 2750, товщина 18 мм.
У вагоні 51 — 52 кубометри.
— ДВП РЯДОВА, 1700 х 2770. У вагоні 15000 — 18000 кв. м.
— ПАРКЕТ дубовий, ясеновий, березовий, грабовий. Розмір 400 х 45. У вагоні 3000 кв. м.
Поставка вагонів з матеріалами згідно з оплатою.
Адреса «Профіту»: 274029, м. Чернівці, проспект Незалежності, 96, к. 506.
Тел. (03722) 4-46-33; 6-15-84.
Р/р 1467083 в Промінвестбанку м. Чернівці, МФО 356163.

ПРОГРАММА ТЕЛЕВИДЕНИЯ

ВОСКРЕСЕНЬЕ, 17

"ОСТАНКИНО"

8.15 Олимпийское утро.
8.50 Спортлото.
9.00 Марафон-15.
9.30 С утра пораньше.
10.00 Полигон.
10.30 Пока все дома.
11.00 Утренняя звезда.
11.25 Экспресс-почта гарантирует.
11.55 Под знаком "пи".
12.40 "Контрольная для взрослых". Фильм 7.
13.25 Малые города России.
13.55 Шпаргалка.
14.00 "Пиф и Геркулес".
14.10 "Подводная одиссея команды Кусто".
15.00, 18.15 Новости.
15.20 Диалог в прямом эфире.
16.00 Живое дерево ремесел.
16.05 Окно в Европу.
16.35 Большой театр. Дни и вечера.
17.20 Клуб путешественников.
18.25 Телелоция.
18.40 Мультфильмы.
19.30 Бомонд.
19.45 Погода.
19.50 Жан Поль Бельмондо в худ. фильме "Страх над городом" (Франция).
22.00 "Воскресенье".
22.50 Спортивный уик-энд.
23.10 "Вестники". В. Шукшин.
23.50 Авто-шоу.
0.05 Новости.
0.15 Мгновения большого футбола.
0.30 Футбол. Чемпионат мира. Финал. 2 тайм.

УТ-2, УТ-3, "РОССИЯ"

8.00, 14.00 Вести.
8.25 Чемпионат мира по футболу. Матч за третье место. 2 тайм.
9.35 Сигнальный экземпляр.
9.45 Соотечественники. "Пасынки России".
10.15 "Завтрак для чемпионов".
10.45 Лучшие игры НБА.
11.45 Аты-баты...
12.15 Худ. фильм "Криминальный квартет".
13.40 Крестьянский вопрос.
14.20 Не вырубить...
14.45 Золотая ветвь. Художник А. Белкин.
15.05 Белая ворона.
15.50 Худ. фильм "Строгий юноша".
16.40 Видеотекст.
16.55 "Ваш уют".
19.25 Реклама.
19.30 "Джокер".
21.55 "Сеньорита". 123, 124 серии.
22.55 Эксклюзив. В. Мирошник.
23.25 Чемпионат мира по футболу. Финал. 1 тайм.
0.20, 1.45 СИТ-3.
0.30 Про-видео.

УТ-1

9.00 УТН.
9.10 Ритмическая гимнастика.
9.30 В воскресенье утром.
10.30 Телефильм.
11.00 Служу народу Украины.
11.45 Фестиваль "Киевская весна" - детям Чернобыля".
13.35 К 200-летию Одессы. Архитектурные памятники города.
14.05 Улыбка.
14.20 Украинское хоровое пение. Выпуск 5.
15.00 Желаем счастья.
16.00 УТН.
16.10 Село и люди.
16.55 "Семнадцать мгновений весны". 7 серия.
18.10 Канал "Д".
19.15 "Свічадо".
20.00, 22.00 УТН.
20.20, 21.55, 22.50 Ай Пи Киев рекламирует.
20.25 Кинопроба.
21.25 "Суперкнига-2". 18 серия.
22.20 "Шекспириада". "Макбет".
23.00 "Без протокола".
23.30 Худ. фильм "Дама с собачкой".
0.55 УТН.
1.05 Море друзей. Концерт Международного фестиваля эстрадной песни в Ялте.

"ЧЕРНОМОРСКАЯ"

19.05 Мультфильм "Бой под водой".
20.20 Программа для абитуриентов.
20.45 Музыкальный микс.
20.55 Худ.фильм "Кто и как". 1 серия.
22.00 "Россия".

ПОНЕДЕЛЬНИК, 18

"ОСТАНКИНО"

16.00, 21.00, 0.00 Новости.
16.25 Новые имена.
17.00 Звездный час.
17.40 "Мир".
18.25 Мир сегодня.
18.40 Азбука собственника.
19.00 Час пик.
19.25 "Дикая Роза".
19.50 "Мы".
20.40 Спокойной ночи, малыши.
20.55, 21,40. Реклама.
21.35 Погода.
21.45 Спортивное обозрение.
22.20 Рассказывает В.Вульф.
23.05 Творческий вечер Симона Оснашвили.
0.10 "Белое и черное".
0.55 Пресс-экспресс.

УТ-1

9.00, 13.00, 17.00, 20.00, 22.00, 1.35 УТН.
9.10 Концерт.
10.05 Радиационная гигиена.
10.35 Злато и булат.
10.55 Поют драм. актеры.
11.35 Худ. фильм "Допинг для ангелов".
13.10 "Как в старинном водевиле". Спектакль.
14.40 — 15.40 Видеоинформация и реклама.
17.10 Для детей.
17.40 От "А" до "Я".
18.20 Без протокола.
19.05 Георг Шолти.
20.10, 21.55 Ай Пи Киев.
20.15 Версия.
20.30 "Громада" представляет.
21.25 Маленький концерт.
21.35, 22.35 Советы телерадиорекламы.
21.40 ТНК.
22.40 Фильм-балет.
23.05 Худ. фильм "Воры в законе".
0.36 Танцклуб Донецка.

УТ-2, УТ-3, "РОССИЯ", Крым-ТВ

17.00 Выборы-94.
18.00 ТНК.
19.20 Студия "Деловой мир".
19.20 "Заботы крестьянские".
19.35 Человек и медицина.
19.50 Новое в торговле.
20.05 "Леди".
20.35 Размышления о вечном.
20.50 Производственный репортаж.
21.05 "Болгарские встречи".
21.25 Котировка ценных бумаг.
21.40 Концерт.
22.00 "Д'Артаньян и три мушкетера". 3 серия.
23.10 Бескиды культуры.
23.30 СИТ-3.
23.40 Телеигра "5 плюс 1".
0.00 Окна.
0.30 Про-видео.
1.05 СИТ-3.

"ЧЕРНОМОРСКАЯ".

Профилактика.

ВТОРНИК, 19

"ОСТАНКИНО"

6.30 "Утро"
9.00 Рынок недвижимости.
9.15 Домисолька.
9.35 "Дикая Роза".
10.30 Мультфильм.
10.45 Дело.
11.00, 16.00, 18,00, 21.00, 0.00 Новости.
16.25 Мультфильм.
16.50 Между нами, девочками.
17.05 Рок-урок.
17.40 За кулисами.
18.20, 20.55, 21.40 Реклама.
18.25 Документы и судьбы.
18.40 Знак вопроса.
18.50, 21.35 Погода.
19.00 Час пик.
19.25 "Дикая Роза".
19.55 Тема.
20.40 Спокойной ночи, малыши.
21.45 Из первых рук.
21.55 Худ. фильм "Великий перелом".
0.10 Гала-концерт.
1.25 Пресс-экспресс.

УТ-1

9.00, 13.00, 17.00, 20.00, 23.00 УТН.
9.10 Телефильм.
9.40 Хоровое пение.
10.10 Доброго вам здоровья.
10.40 Инструментальная музыка.
11.00 Мультфильм.
11.30 Худ. фильм "Воры в законе".
13.10 Телефильм.
14.00 Молодежная студия.
15.40-16.40 Видеоинформация и реклама.
17.10 Для детей.
17.30 Науч.-поп.фильм.
18.05 Телеочерк.
18.35 Док. фильм.
19.40 Музыкальная программа.
20.10, 21.55, 22.55 Ай Пи Киев.
20.15 Финансовое обозрение.
20.35 Таланты и меценаты.
21.35 Советы телерадиорекламы.
21.40 ТНК.
22.00, 23.35 "Славянский базар-94".
0.40 "Останки".

УТ-2, УТ-3, "РОССИЯ", КРЫМ-ТВ

7.00, 12.00 Вести.
7.20 Требуются...
7.25, 12.05 Программа передач.
7.30 Формула-730.
8.00 Время деловых людей.
8.30 Док. фильм.
9.00 Новости Эй-Би-Си.
9.30 Утренний концерт.
9.45 Без ретуши.
10.40 "Южная Африка — край благих надежд..."
11.00 Театральный разъезд.
11.40 Крестьянский вопрос.
12.05. Программа передач.
17.00 Выборы-94.
18.00 ТНК.
18.20 Программа армянской редакции.
19.05 "Игра стоит свеч!". Финальная встреча в Симферопольском клубе интеллектуальной молодежи.
19.30 Представляем кандидатов в депутаты ВС Украины.
19.50 Лотерея АО "Елена".
20.10 Представляем кандидатов в депутаты ВС Украины.
20.50 В гостях у студенческого ТЮЗа из Хайдельберга.
21.00 Представляем кандидатов в депутаты ВС Украины.
21.20 "Приват ТВ".
22.40 Обратная связь.
22.50 Сегодня на сегодня.
23.00 1 сессия ВС Украины. По окончании худ. фильм "Идиот".

"ЧЕРНОМОРСКАЯ"

19.05 "На пороге ночи" (21 часть).
19.30 Мультфильмы.
19.50 Телегазета ТВ-7.
20.00 УНИка-ТВ. "Портрет на фоне". В.Белов.
20.40 Авторская программа "Киев-кино".
21.00 Худ.фильм "Без злого умысла".
23.00 РОССИЯ.

СРЕДА, 20

"ОСТАНКИНО"

6.30 "Утро".
9.00 Российский дайджест.
9.15 Мультфильмы.
9.25 "Дикая Роза".
9.55 Клуб путешественников.
10.45 Деловой вестник.
11.00, 16.00, 18.00, 21.00, 0.00 Новости.
16.20, 18.20, 20.55, 21.40 Реклама.
16.25 Мультфильмы.
16.50 Детский кинофестиваль
17.10 "Летающий дом".
17.40 "Мир".
18.25 Мир сегодня.
18.40 Технодром.
18.50, 21.35 Погода.
19.00 "Час пик".
19.25 "Дикая Роза".
19.55 Кинопанорама.
20.40 Спокойной ночи, малыши.
21.45 Жеребьевка лиги чемпионов по футболу.
22.10 Монолог.
22.20 "Шоу-бой". Худ. фильм
0.15 Арт-курьер.
0.45 Окно в ночи.
1.15 Пресс-экспресс.

УТ-1

9.00, 13.00, 17.00, 20.00, 22.00, 1.45 УТН.
9.10 Финансовое обозрение.
9.25 "Свічадо".
10.10 Телеоочерк.
10.25 Худ. фильм "Гений".
13.10 Телефильм.
14.00 Спрашивайте — отвечаем.
15.40-16.40 Видеоинформация и реклама.
17.10 Для детей.
17.40 Муз. студия представляет.
18.05 Телефильм.
18.25 Поет А. Соловьяненко.
18.40 Канал "Д".
19.40 Синтез.
20.10, 21.55, 23.00 Ай Пи Киев.
20.15 Колокола Чернобыля.
20.40 "Ракеты и судьбы".
21.20, 22.35 Советы телерадиорекламы.
21.25 Мультфильм.
22.40 Экономическое обозрение.
23.05 Худ. фильм "Миллион в брачной корзине".
0.35 Спорткурьер.
0.45 Молодежная студия.

УТ-2, "РОССИЯ", КРЫМ-ТВ

7.00, 12.00 Вести.
7.20 Требуются...
7.25, 12.05 Программа передач.
7.30 Формула-730.
8.00 Время деловых людей.
8.30 Док. фильм.
9.00 Новости Эй-Би-Си.
9.30 Утренний концерт.
9.50 "Санта-Барбара".
10.40. Телегазета.
10.50 КАВС представляет.
11.40 Крестьянский вопрос.
17.00 Выборы-94.
18.15 "Кримський промінь".
18.45 ТНК (на крымскотатарском).
19.10 Мерабаньыз, балапар!
19.30 Ана Юрт.
20.00 Художественная программа.
20.15 Встреча с кандидатами в депутаты ВС Украины.
20.35 "Санта-Барбара".
21.15 "Укртелефильм".
22.15 Фильм-концерт.
22.50 "Хиала" предлагает.
23.00 1 сессия ВС Украины.

"ЧЕРНОМОРСКАЯ"

19.05 "На пороге ночи" (22 часть).
19.30 Мультфильмы.
19.50 Телегазета ТВ-7.
20.00 УНИка -- ТВ. "Время местное".
20.20 Видеокомиксы.
20.35 Музыкальный микс.
20.45 Авторская программа "ЮКТ". Арт-салон.
21.00 Экранизация романа А.Хейли "Аэропорт".
23.20 РОССИЯ.

ЧЕТВЕРГ, 21

"ОСТАНКИНО"

6.30 "Утро".
9.00 Рынок недвижимости.
9.15 Мультфильм.
9.35 "Дикая Роза".
10.05 В мире животных.
10.45 Предприниматель.
10.55, 18.20, 20.55, 21.35 Реклама.
11.00, 16.00, 18.00, 21.00, 0.25 Новости.
16.20 Мультфильмы.
16.55 Мультитроллия.
17.10 ...до 16 и старше.
17.40 Планета.
18.20, 20.55, 21.35 Реклама.
18.25 Документы и судьбы.
18.40 Загадка СБ.
18.50, 21.30 Погода.
19.00 Час пик.
19.25 "Дикая Роза".
19.55 "Частная жизнь А. Ширвиндта".
20.40 Спокойной ночи, малыши.
21.40 Москва — Кремль.
22.00 Лотто "Миллион".
22.30 "Прямо в сердце". Худ. фильм.
0.40 Поет Е. Казанцева.
1.10 Пресс-экспресс.

УТ-1

9.00, 13.00, 17.00, 20.00, 22.00, 1.35 УТН.
9.10 Таланты и меценаты.
10.10 Кинопроба.
11.10 Фильм-концерт.
11.35 Худ. фильм "Дама с собачкой".
13.10 Молодежная студия.
15.40-16.40 Видеоинформация и реклама.
17.10 Для детей.
17 30 Для маленькой компании.
18.15 Док. фильм.
18.45 Хозяином на земле.
19.15 Док. телефильм.
19.45 Муз. фильм.
20.10, 23.05 Ай Пи Киев.
20.15 Финансовое обозрение.
20.30 Из первых уст.
21.05 Померанцевая альтернатива.
21.35, 22.35 Советы телерадиорекламы.
21.40 ТНК.
22.40 Док. фильм.
23.10 Худ. фильм "Ашик-Кериб".
0.25 Спорткурьер.
0.35 Молодежная студия.

УТ-2, "РОССИЯ", КРЫМ-ТВ

7.00, 12.00 Вести.
7.20 Требуются...
7.25, 12.05 Программа передач.
7.30 Формула-730.
8.00 Время деловых людей.
8.30 Доброе утро.
9.00 Новости Эй-Би-Си.
9.30 Телегазета.
9.35 Поехали.
9.45 "Санта-Барбара".
10.35 Волшебный сундучок.
10.45 "Славянский базар-94".
10.50 Совершенно секретно.
11.40 Крестьянский вопрос.
17.00 Выборы-94.
18.00 ТНК.
18.20 Встреча с членами правительства Республики Крым.
19.10 Программа греческой редакции.
19.40 Выборы в ВС Украины.
19.55 "Стратегия выживания".
20.35 "Санта-Барбара".
21.25 Послесловие к "Звездному прибою" в Севастополе.
22.20 Концерт.
22.50 "Хиала" предлагает.
23.00 1 сессия ВС Украины.

"ЧЕРНОМОРСКАЯ"

19.05 "На пороге ночи" (23 часть).
19.30 Мультфильмы.
19.50 Телегазета ТВ-7.
20.00 Музыка и хлам.
20.30 УНИка -- ТВ. "Европейский калейдоскоп".
21.00 Худ.фильм "Птицы".
23.05 РОССИЯ.

ПЯТНИЦА, 22

"ОСТАНКИНО"

6.30 "Утро".
9.00 Новый старт.
9.15 "Сорока".
9.40 Мультфильмы.
9.45 "Горячев и другие". 35 серия.
10.15 Помоги себе сам.
10.45 Бизнес-класс.
10.55, 16.20, 20.55 Реклама.
11.00, 16.00, 18.00, 21.00, 0.00 Новости.
16.25 "Приключения Буратино". 1 серия.
17.45 Мультфильм.
17.50 Азбука собственника.
18.25 Миниатюра.
18.35 Знак вопроса.
18.50 Человек и закон.
19.20 "Горячев и другие". 35 серия.
19.50 Поле чудес.
20.40 Спокойной ночи, малыши.
21.35 Погода.
21.45 Человек недели.
22.05 "Ден Огаст". 12 серия.
23.10 "Взгляд".
0.10 Музобоз.
0.55 Пресс-экспресс.

УТ-1

9.00, 13.00, 17.00, 20.00, 22.00, 1.40 УТН.
9.10 Финансовое обозрение.
9.25 Благо.
10.00 Концерт.
11.30 "Ретро". Спектакль.
13.10 "Гарт".
13.40-16.40 Видеоинформация и реклама.
17.10 Мультфильм.
17.20 Телефильм.
17.40 Приватизация.
18.10 Анатолий Горчинский.
19.00 Студия "Основа".
19.45 Деловые ведомости.
20.10, 21.55, 23.05 Ай Пи Киев.
20.15 Поет Л. Забиляста.
20.25 Спрашивайте — отвечаем.
20.55, 22.35 Советы телерадиорекламы.
21.00 Футбол.
21.45 ТНК.
22.40 Док. фильм.
23.10 "Пять примет одинокой птицы". Телеспектакль.
23.40 Мультфильмы.
0.00 Концерт.

УТ-2, УТ-3, "РОССИЯ", КРЫМ-ТВ

7.00 Вести.
7.20 Требуются...
7.25, 12.05 Программа передач.
7.30 Формула-730.
8.00 Время деловых людей.
8.30 Сам себе режиссер.
9.00 Новости Эй-Би-Си.
9.30 Телегазета.
9.35 Поехали.
9.45 "Санта-Барбара".
10.35 "Капитан Немо". 3 серия.
11.40 Крестьянский вопрос.
12.00 Вести.
17.00 Выборы-94.
18.00 ТНК.
18.20 Программа немецкой редакции.
18.50 Парламентский час.
19.50 "Прямая речь".
20.35 "Санта-Барбара".
21.25 Худ.фильм.
23.00 1 сессия ВС Украины. По окончании худ. фильм "Сладкая жизнь".

"ЧЕРНОМОРСКАЯ"

19.00 "На пороге ночи" (24 часть).
19.30 Мультфильмы.
20.00 Телегазета ТВ-7.
20.10 Док.фильм "Альбом".
20.40 Худ.фильм "Черный флаг".
22.00 РОССИЯ.

Засновники: Всеукраїнське товариство «Просвіта» імені Тараса Шевченка, Кримська організація Спілки письменників України, трудовий колектив редакції.

Наш розрахунковий рахунок № 609217 у Сімферопольському філіалі Укрбанку «Відродження», МФО 324861.

Редакція не завжди поділяє думки авторів публікацій, відповідальність за достовірність фактів, цифрових та статистичних даних несуть автори.
Рукописи не рецензуються і не повертаються.
Редакція застерігає собі право скорочувати статті і виправляти мову.

Реєстраційне свідоцтво КП № 844, видане Держкомпресси України 7.10.92 р. індекс 30553.
Тел. редакції: 29-86-59 (факс), 29-85-59, 24-61-26.

Адреса редакції: м. Сімферополь, вул. Київська, 76, 4-й поверх, кімн. 410.
Листи просимо надсилати за адресою: 333034, м. Сімферополь-34, поштт. скринька № 972.

Головний редактор Олександр КУЛИК.