TV program

NAŠ IZBOR

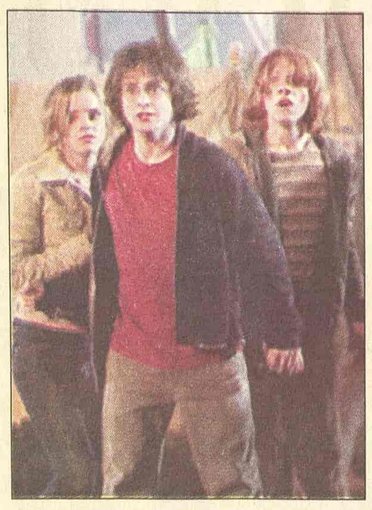

Junaci filma "Hari Poter i vatreni pehar"

Suviše nasilja u novom filmu o Hariju Poteru

London - Britanski odbor za klasifikaciju filmova (BBFC) ocenio je četvrtu filmsku epizodu serijala o Hariju Poteru, kao suviše nasilnu za decu mlađu od 12 godina. Obožavaoci mladog čarobnjaka tog uzrasta moći će da vide film naslovljen "Hari Poter i vatreni pehar" samo ako budu u pratnji odrasle osobe, preneo je AFP.

Tri prethodne epizode odobrene su za gledanje bez ikakvog ograničenja vezanog za uzrast.

Pravdajući svoju odluku BBFC je naveo da film sadrži scene "umerenog nasilja, strave i užasa" i da se u njemu može čuti rečenica "j... se".

Loreta Jang

RTS 2 14.00

Stranac

Profesor Čarls Rankin (Orson Vels) živi u živopisnom gradiću u Konektikatu. Srećno je oženjen sa Mari (Loreta Jang) i radi na lokalnom koledžu. Jednog popodneva u gradić stiže Nemac, gospodin Menke (Konstantin Šejn) koji deluje izuzetno nervozno. Ispostavlja se da je dobroćudni profesor Rankin, zapravo, nacista i ratni zločinac Frank Kindler, Menkeov bivši pretpostavljeni. Uplašen da bi njegova prošlost mogla biti otkrivena, Kindler ga hladnokrvno ubija. Međutim, Menke nije jedina osoba koja je tragala za njim...

Režija: Orson Vels.

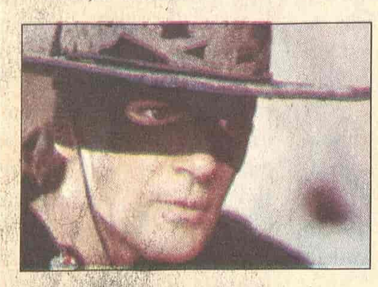

Antonio Banderas

B 92 20.00

Maska Zoroa

Ostareli Zoro beži iz zatvora sa željom da se osveti čoveku koji mu je pre dvadeset godina ubio ženu i odveo sa sobom njegovu kćerkicu Elenu. On odlučuje da skine masku i da uzme mladog učenika, bandita Aleksandra Murijetu...

Režija: Martin Kembel. Igraju: Antonio Banderas, Ketrin Zita Džons, Entoni Hopkins...

Ponovo među gorilama

Vašington. - Američka glumica Sigurni Viver vratila se u planine Ruande da bi snimila dokumentarac o životu biologa Dajan Fosi čiji je lik, pre gotovo dvadeset godina, tumačila u nezaboravnom filmu "Gorile u magli" (1988).

Američki biolog Dajan Fosi ubijena je 1985. posle dugogodišnje borbe za zaštitu ugroženih gorila.

Jednočasovni dokumentarac "Sigurni Viver opet među gorilama" (Gorillas Revisited With Sigourney Weaver) će snimiti ekipa BBC, a biće prikazan 25. juna 2006. na američkom kanalu Animal Planet.

"Veoma mi je stalo do ovog projekta", izjavila je glumica na konferenciji za štampu u četvrtak u Vašingtonu, preneo je AFP.

"Poslednji put sam bila u Ruandi pre 18 godina, a od tada se puno toga promenilo", rekla je Viver.

Kao počasna predsednica Međunarodnog fonda za gorile - Dajan Fosi, Sigurni Viver je organizovala prikupljanje 30 miliona dolara za nastavak rada ove organizacije koja sprovodi operacije zaštite okoline u Ruandi i u Demokratskoj Republici Kongo.

Sigurni Viver

RTS 1

06.00 Vesti (svakog sata) **06.05** Jutarnji program **08.00** Jutarnji dnevnik **08.15** Jutarnji program **09.05** U zdravom telu **09.20** Kuvati srcem **09.35** Slagalica **10.05 SERIJA:** Zanimljiva istorija **11.05 SERIJA:** Niko nije savršen **11.30 SERIJA:** Mitski konjanici **12.00** Dnevnik 1 **12.30** Kuvati srcem **12.45 SERIJA:** Jača od sudbine **13.35** Ključ **14.35** Kvadratura kruga **15.10** Jedna pesma - jedna želja **16.03 SERIJA:** Policajac sa Petlovog brda **17.00** Dnevnik TV NS **17.25** Šta radite, bre **17.40** Beogradska hronika **18.00** Svečano otvaranje Sajma knjiga, prenos **18.30** Ju-Gi-O **18.55** Slagalica **19.30** Dnevnik 2 **20.00 SERIJA:** Policajac s Petlovog brda **21.00** 48 sati - svadba **22.05** Upitnik **23.00** Dnevnik 3 **23.30 SERIJA:** Red i zakon: Posebne žrtve **00.00** Dnevnik **00.20 FILM:** Ukus trešnje

RTS 2

06.00 Robi Lakatoš, 2. **06.45** Koncert Šabana Bajramovića **07.15** Kuvati srcem **07.30** Ju-Gi-O **08.00 SERIJA:** Bej Blejd **09.00** Trezor **10.00** Sazvežđe belog duda **10.30** Čuvari osmeha: Slušanje i neslušanje **10.53** Enciklopedija za radoznale: Resavica **11.12** Obrazovno ogledalo: U srcu tame **12.00** Pavel Giljilov **12.30** Trag **14.00 FILM:** Stranac **16.00** Ovo je Srbija **17.00** Igra reči **17.30** Superheroji sa ostrva snova **18.00** Zdravo Evropo **18.55 SERIJA:** Bej Blejd **19.23** Dobro veče, deco **19.30** Dnevnik **20.05** TV mreža **20.30** Milenijum šou **21.05 SERIJA:** Manovi - Roman jednog veka **23.00** Emisija iz kulture **23.30** Naučni program **00.00 SERIJA:** Dosije X **00.45 FILM:** Stranac

3K

09.00 Zdravo je pravo **09.45** To sam ja **10.00** Koncertni podijum **11.00** Najtraženiji **12.00** Dodatno ubrzanje **13.00 SERIJA:** Crna hronika **14.00** Mozaik **15.00 SERIJA:** Odred **16.00 SERIJA:** Ljubavna priča **17.00** Čitač **17.30** Sveže **18.00** Džet ski **19.00** Jeka **19.30** Triki **20.00 SERIJA:** Ljubavna priča **21.00** Kaži ako smeš **22.00 SERIJA:** Crna hronika **23.00** Ugao **23.30 SERIJA:** Odred **00.30** 3K SMS čet

18.00 SERIJA: Prijatelji **18.30 SERIJA:** Ljubav u ofsajdu **19.15** Da se naježiš **19.30** Nacionalni dnevnik **20.00 SERIJA:** Maćeha **20.55** Loto **21.00 SERIJA:** Očajne domaćice **22.00 FILM:** Svemirski kauboji **23.30 SERIJA:** Prijatelji **00.00 FILM:** Krici tišine

BK

Naslovi od 05.55 svakog sata **05.55** Budilnik **10.10** Bau bau **10.10** Crtani film **10.30** Vreme je za decu **12.00 SERIJA:** Prijatelji i suparnici **13.00** Femili razglednica **13.30** Takvi kakvi smo **13.00** Vesti **13.30 FILM:** Salon, 12. deo **15.00** Vesti **15.30 SERIJA:** Vetrovi rata **17.00** Kao kod kuće **18.00 SERIJA:** Darma i Greg **18.30** Vesti **19.00** Poligraf **19.30** Sunđer Bob Kockalone **20.00 FILM:** Maska **23.00** Vesti **23.30 SERIJA:** Darma i Greg **00.00 FILM:** Salon

POLITIKA

07.00 Politikino jutro **08.15** Putujmo zajedno **08.50** Bioklinika **09.00** Zdravo je pravo **09.30 SERIJA:** Katalina i Sebastijan **10.30** Bioklinika **12.00** Zdravo je **16.10** Beograde, dobar dan **17.15 SERIJA:** Pod suncem Sen Tropea **18.10** Korak do zdravlja **18.40** Recepti Laure Ravaioli **18.50** 5 puta 3 **19.05** Vesti u 7 i 5 **19.33** Gradski dnevnik **19.52** Vesti iz sveta **20.05** Direktno **21.05 SERIJA:** Općinjeni **22.00** 5 puta 3 **22.05** Vesti u 10 i 5 **22.35** TV mreža **23.00 SERIJA:** Pod suncem Sen Tropea

ART KANAL

09.30 Ordinacija Centar **11.00** Telemegamarket **11.30** Dokaz stvaranja **13.30 FILM:** U zemlji divljine **15.15** Ordinacija Centar **16.00** Popodne na Artu **17.30** Kultura stanovanja **18.00** Gde na odmor **18.30 SERIJA:** Mladi advokati **20.00** Art fantazija **21.00** Kompanjerosi **21.30 SERIJA:** Draga upropastio sam kuću **22.00 SERIJA:** Zet u kući **22.30 SERIJA:** Hotel Grand

TV MOST

07.00 Oglasnik **08.00** Crtani film **09.15** Oglasnik **09.20** Crtani film **10.30** Kviz **12.00** Oglasnik **12.15** Zdravlje **14.15** Pismo-glava **16.10** Oglasnik **16.30** Dokumentarni film **18.00** Sat info **19.00** Aktuelno **20.10** Pun glas **21.00** Negde oko devet **22.20** Astro noć **01.00** Erotski film

TV KOŠAVA

09.00 Bioklinika **10.00** Hepi aur **10.25** Astrologos **11.00** SMS džuboks **12.00 SERIJA:** Sumnja **13.00** SMS džuboks **16.00** Šou tajm **17.00** Hepi aur **17.25** Astrologos **18.05** SMS oglasi **19.05** SMS džuboks **20.05** Idemo **21.05 SERIJA:** Sumnja **22.05** Neodoljiva **23.05** SMS džuboks **24.00** Fantastik erotika **00.45** Seksi najt

TV NOVI SAD

07.00 Jutarnji program **08.30 SERIJA:** Izlog strasti **10.05** Vojvođanske zlatne žice **13.02** Put vina **14.05** Školski program **15.02 FILM:** Za sva vremena **16.30 SERIJA:** Bolnica **17.00** Dnevnik **17.30 SERIJA:** Izlog strasti **18.00** Razglednice **19.30** Dnevnik **20.00** Put vina **21.00** Signali **22.00** Vojvođanski dnevnik **22.20** U prolazu **24.00** Ponoćni dnevnik **00.15 SERIJA:** Bolnica **00.40 FILM:** Ne plači draga

TV CRNA GORA 1

07.00 Jutarnji program **09.10** Mali koncert **09.35 SERIJA:** Tin Tin **10.00** Vijesti (12.00, 14.00) **10.05** Obrazovni program **12.10 SERIJA:** Eliza **13.00 SERIJA:** Tuluz **14.05** Agrosaznanje **15.10** Meridijani **15.30** Dnevnik 1 **15.45** Obrazovni program **17.15** Lajmet **17.30 SERIJA:** Eliza **18.30** Globus **19.00** Crtani film **19.10** Ispeci pa reci **19.30** Dnevnik 2 **20.00** Loto 7 od 33 **20.15 SERIJA:** Tuluz **21.05** Intervju **22.00** Art **22.30** Meridijani **22.45** Dnevnik 3 **23.15 FILM:** Beskućnica

Televizije zadržavaju pravo izmene programa na dan emitovanja

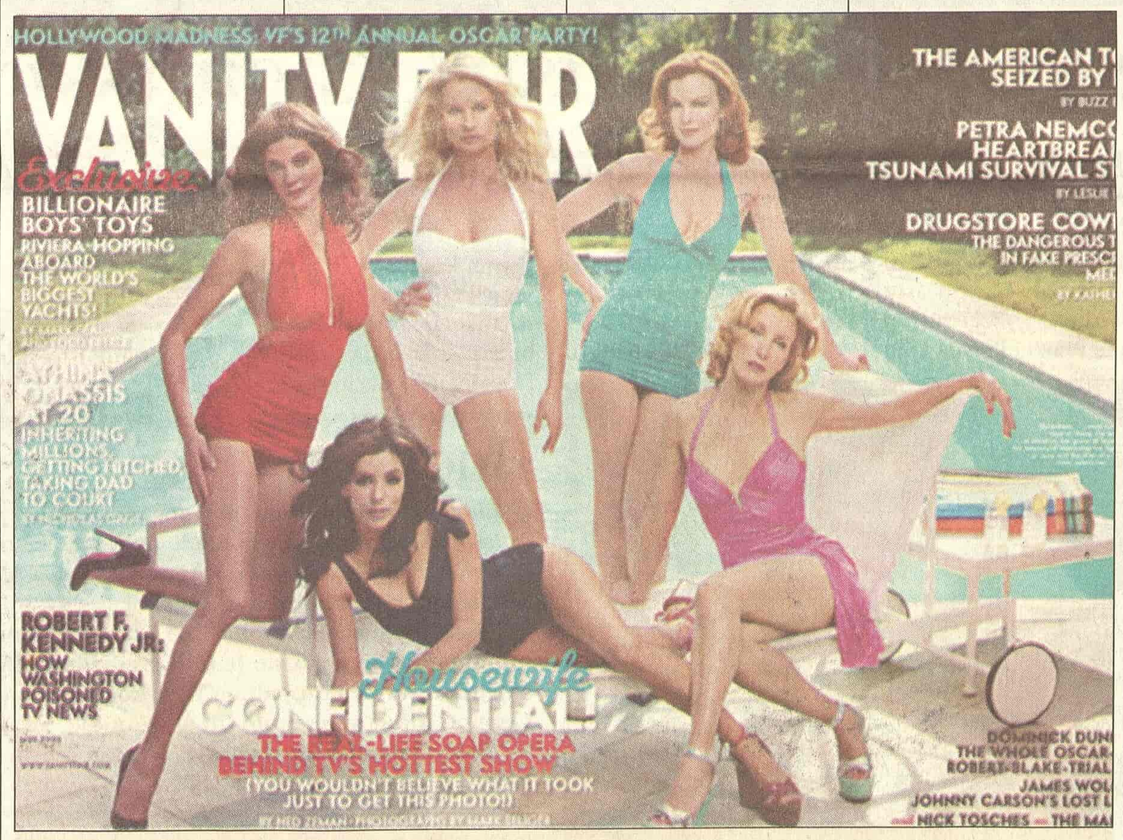

"Očajne domaćice" (PINK, 21.00)

TV PINK

05.30 SERIJA: Pozorište Reja Bredberija **06.00 SERIJA:** Čari **07.00** Nindža kornjače **08.00 SERIJA:** Uprkos svemu **09.00 SERIJA:** Ljubav u ofsajdu **10.00** Ženska priča **11.00 SERIJA:** Srce u plamenu **12.15 FILM:** **15.00 SERIJA:** Čari **16.00 SERIJA:** Srce u plamenu **17.00 SERIJA:** Uprkos svemu **15.00 FILM:** Nikola Tesla **15.55** Telefakt **17.00 FILM:** Alijas **18.00 SERIJA:** Zavodnici **18.55** Telefakt **19.30** Konan **20.05** Kviz: Zlatna žica **20.15** Najslabija karika **21.15 FILM:** Dozvola za ubijanje **23.55** Telefakt

TV B 92

06.00 Kao kod kuće **07.00** Sunđer Bob **08.06 SERIJA:** Vetrovi rata **09.00** Poligraf **09.33** Proces TV pravo **13.00** Ikar **14.00** Presing **15.00 SERIJA:** Katalina i Sebastijan **16.00** Putujmo zajedno **16.45** Ordinacija **18.00** Lex medika **18.30** Auto market **19.00** Dan **20.00 SERIJA:** Katalina i Sebastijan **21.00** Ekonomiks **23.00** Dan **23.30 FILM**

TV STUDIO B

(Vesti na sat i pet minuta) **07.30** Beograde, dobro jutro **10.10 SERIJA:** Općinjeni **11.10** Nivo 23 **12.10 SERIJA:** **13.10** Selektor **14.10** Otvorite atlas **15.30** Nedelja na hipodromu Holivud bez šminke **21.30 SERIJA:** Mladi advokati **22.30 FILM:** Nikad ne pričaj sa strancem **00.15** Svećice i sveće

STANKOM

08.30 Neustrašivi **09.00** Stankovanje **10.00** Gong **11.00** Srećan prag **12.00 SERIJA:** Džemini **13.00 SERIJA:** Kompanjerosi **14.15** Za bolji kvalitet života **15.00 SERIJA:** Hotel Grand **16.00** Stankovanje **17.00** Gong **18.00** Psihologija danas **19.00 SERIJA:** Džemini **20.00 SERIJA:**

BK 21.15

Dozvola za ubijanje

Bondovog prijatelja Amerikanca, Feliksa Lajtera, agenta službe za borbu protiv narkotika, teško je ranio jedan diler droge i 007 želi krv. Ovo je jedan od najuzbudljivijih filmova o Džemsu Bondu.

Režija: Džon Glen. Igraju: Timoti Dalton, Keri Lovel, Robert Davil, Talisa Soto, Entoni Zerbe...

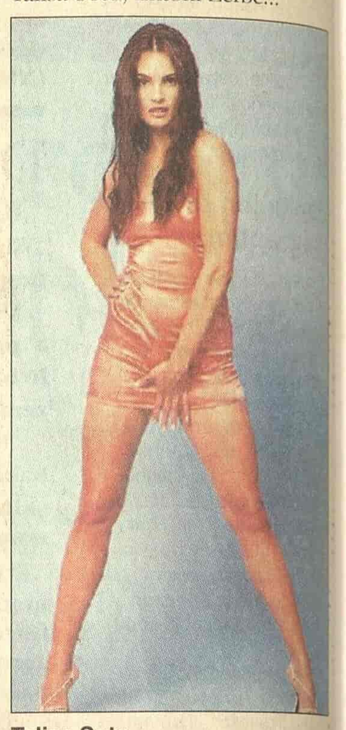

Talisa Soto

Pink 22.00

Svemirski kauboji

Penzionisanog inženjera pozivaju da pomogne oko problema sa satelitom koji preti da udari u Zemlju. On pristaje, ali samo pod uslovom da u njegovoj ekipi budu ljudi s kojima je radio mnogo godina ranije...

Režija: Klint Istvud. Igraju: Klint Istvud, Tomi Li Džons, Donald Saterlend...

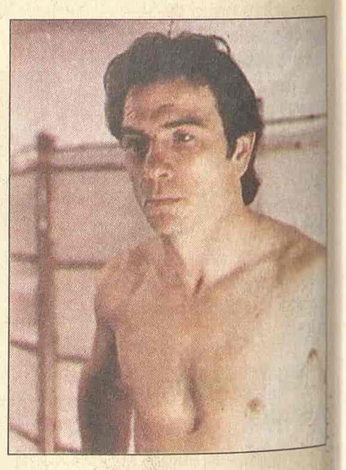

Tomi Li Džons

Art 22.30

Nikad ne pričaj sa strancem

Sara Tejlor je psihijatar policije. Briljantnog uma, ona je sposobna da raskrinka masovnog ubicu, koji pokušava da izbegne suđenje pretvarajući se da je lud. Sticaj okolnosti je navodi na poznanstvo sa jednim šarmantnim ali zagonetnim strancem, koji uspeva da poruši njene emocionalne barijere.

U filmu Pitera Hala, glavne uloge tumače Antonio Banderas, Rebeka de Mornaj i Hari Den Stenton.

Rebeka de Mornaj

KABLOVSKA

HRT 1

12.30 SERIJA: Ljubav nema cenu **13.20** Maja, tok šou **14.15 SERIJA:** Sestre **17.50** Kviz: Najslabija karika **18.40 SERIJA:** Ljubav u zaleđu **20.10** Globalno selo **00.20 FILM:** Sve ili ništa

HRT 2

14.35 FILM: Oluja i tuga **16.25 SERIJA:** Svet slavnih **17.15 SERIJA:** Gilmorice **19.15 SERIJA:** Niko nije savršen **20.10** TV igra **20.40 FILM:** Psihijatrov kauč **22.30 SERIJA:** Bez traga **23.20 SERIJA:** Stažista **23.40 SERIJA:** Pravda za sve

NOVA TV

10.20 SERIJA: Naslednica **11.10 SERIJA:** Izlog strasti **11.50 SERIJA:** Putevi ljubavi **12.55 FILM:** Zavera **14.25** Šaljivi kućni video **15.05 SERIJA:** Kralj Kvinsa **15.35 SERIJA:** Svi vole Rejmonda **16.05 SERIJA:** Ciganke **17.05 SERIJA:** Naslednica **18.00 SERIJA:** Jelena **20.10 SERIJA:** Medijum **21.00 SERIJA:** Naša mala klinika **22.00 SERIJA:** Tanka plava linija **22.30 SERIJA:** Vil i Grejs **23.00 SERIJA:** DŽ. E. G, vojni advokati **23.55 FILM:** Prezir **01.30 SERIJA:** Bafi, ubica vampira

HALLMARK

09.30 FILM: Drvo želja **11.15 FILM:** Drugari **13.00 SERIJA:** Meklaudove ćerke **13.45 MINI-SERIJA:** U početku **15.30 MINI-SERIJA:** Putovanje jednoroga **17.15 FILM:** Drvo želja **19.00 SERIJA:** Meklaudove ćerke **20.00 MINI-SERIJA:** Džesika **21.45 SERIJA:** Divizija **22.45 MINI-SERIJA:** Beg iz zamka Koldic **00.30 FILM:** Prekršeni zaveti **02.15 SERIJA:** Divizija **03.00 MINI-SERIJA:** Džesika **04.30 FILM:** Prekršeni zaveti **06.00 MINI-SERIJA:** U početku

Van Heflin (TCM, 23.05)

TCM

21.00 The Three Musketeers Ul: Gene Kelly **23.05** Act of Violence Ul: Van Heflin **00.25** The Road Builder Ul: Patricia Neal **02.05** Song of Love Ul: Katharine Hepburn **04.00** Humoresque Ul: Joan Crawford