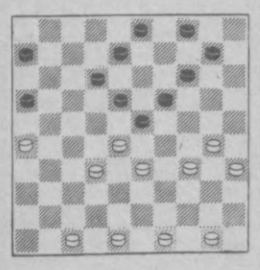
БЛИЗОК ФИНИШ

Задание седьмого тура

Конкурс «Шашки-85» приближается к завершению. И как это часто бывает, на финише борьба за путевку в Киев резко обострилась. После шестого тура на нее претендуют только 48 участников. Меньше стало претендентов и на победу в отдельных разделах конкурса.

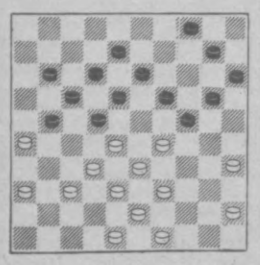
А теперь познакомьтесь с заданием очередного, седьмого тура.

● КОНКУРС «100»
Диаграмма № 25



Белые начинают и выигрывают.

Диаграмма № 26



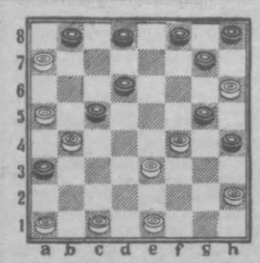
Белые начинают и выигрывают.

● КОНКУРС «64»
Диаграмма № 27



Белые начинают и выигрывают.

Диаграмма № 28



Белые начинают и выигрывают.

● КОНКУРС ЭРУДИТОВ

13. Назовите первую чемпионку Узбекистана по русским шашкам. Когда она завоевала это звание?

14. В каком году был проведен первый чемпионат Ташкента по русским шашкам среди мужчин? Кто стал его победителем?

Б. КАНИЩИКЕР,
Главный судья конкурса, международный арбитр.

СПОРТИВНЫЙ МЕРИДИАН

С УБЕДИТЕЛЬНЫМ ПРЕИМУЩЕСТВОМ

Хоккеисты ЦСКА в первом матче розыгрыша Кубка европейских чемпионов с убедительным преимуществом победили итальянскую команду «Больцано» — 11:1.

ПОСЛЕ ТРЕХ ТУРОВ

Ни одной из участниц продолжающегося в шведском городе Мальме турнира претенденток на первенство мира по шахматам не удалось догнать в ходе доигрывания отложенных партий лидера — М. Литинскую. С максимально возможным результатом — 3 очка — она продолжает возглавлять турнирную таблицу после трех первых туров. Следом за ней идет Е. Ахмыловская, у которой на очко меньше. Впереди еще 11 туров (турнир проходит в два круга).

НА КАННСКОМ ЧЕМПИОНАТЕ

Неоднократная чемпионка мира Е. Альтшуль и З. Садовская лидируют после 4 туров на проходящем во французском городе Канне чемпионате мира по международным шашкам. У них по 7 очков из 8 возможных.

И ОПЯТЬ РЕКОРД

22-летний Г. Умарас из Клайпеды на зимнем чемпионате страны по велоспорту в Крылатском установил новый мировой рекорд в индивидуальной гонке на 4.000 метров — 4 мин. 34,103 сек. Прежнее достижение, показанное здесь же в 1983 году, принадлежало экс-чемпиону мира ростовчанину В. Куповцу — 4.37,60.

● ЧЕЛОВЕК И ПРИРОДА

НУЖДАЕТСЯ В ОХРАНЕ

Вопросы охраны животного мира — в центре внимания нашего государства.

В нашей республике в этом направлении делается немало. В заповедниках Узбекистана больше стало джейранов и бухарских оленей, занесенных в Красную книгу СССР и Узбекской ССР, а численность животного мира в целом стабильна. Ежегодно расходуется более 450 тысяч рублей на биотехнические и воспроизводственные цели.

Основная площадь наших охотничьих угодий закреплена за «Узбекохотрыболовсоюзом», в котором объединено около 40 тысяч членов общества. Однако эта организация мало что делает, чтобы увеличить численность диких животных, создать благоприятные условия для их жизнедеятельности, усовершенствовать охрану охотугодий. В зимнее время, например, стационарных кормушек почти нет, подкормка дичи по существу не проводится. Егеря не только не охраняют приписные охотничьи угодья, но бывает, что и сами занимаются браконьерством. Так, Госохотинспекция у егерей в Арнасайском хозяйстве обнаружила шкурки ондатры, егерь Ю. Абрамов по иску заплатил 350 рублей штрафа за ущерб, нанесенный госфонду. А начальник охотхозяйства А. Сергиенко заявляет, будто бы не знал, чем занимаются егеря. Буквально через несколько дней обнаружены еще 46 шкурок ондатры, и опять начальник хозяйства «ничего не знал».

За последние годы резко сократились площадь охотугодий и количество дичи в Хорезмской области. Крошечный участок имелся лишь на острове Амударьинского охотхозяйства. На этом острове гнездились утки и фазаны. Но вместо того, чтобы охранять их, председатель общества К. Дурдыев вспахал землю и посеял на двух гектарах рис.

Председатель Джизакского облохотобщества Е. Заимкин занимался незаконным отловом ондатры, используя служебный автотранспорт. Решением президиума «Узбекохотрыболовсоюза» он освобожден от должности.

Руководству «Узбекохотрыболовсоюза» необходимо в корне перестроить работу областных обществ, повысить требовательность к их руководителям и работникам.

Недавно в Бостанлыкском районе у задержанного Т. Сабирова обнаружена шкура медведя, животного, занесенного в Красную книгу Узбекской ССР. Он уплатил 1.000 рублей штрафа. В Папском районе Наманганской области задержан А. Серкибаев. Не имея разрешения органов внутренних дел, он пользовался охотничьим ружьем. У него обнаружили три шкурки сурка Мензбира, занесенного в Красную книгу Узбекской ССР. Браконьер выплатил 800 рублей штрафа, у него конфисковано ружье. Там же был задержан А. Анарбаев, у которого конфисковано шесть шкурок сурка Мензбира. За браконьерство с него взыскано 1.550 рублей.

Главохота Министерства лесного хозяйства республики и его подведомственные организации будут и впредь бороться за то, чтобы строго соблюдались законы, направленные на охрану животного мира.

А. АТАДЖАНОВ.
Начальник Главохоты Министерства лесного хозяйства УзССР.

Редактор
Г. Г. НЕКЛЕССА.

НЕДЕЛЯ ГОЛУБОГО ЭКРАНА 10—16 ФЕВРАЛЯ

ПОНЕДЕЛЬНИК

10 ФЕВРАЛЯ

ЦТ I

9.00 «Время». 9.50 «Куклы играют и танцуют». 10.15 «Вокруг Арала». Документальный телефильм. 10.40 «Жуковский». Художественный фильм. 12.05 А. Николаев. «Трио». 12.25 Новости. 15.00 Новости. 15.20 Документальные фильмы. 16.10 Концерт. 16.35 «Мамина школа». 17.10 Премьера документального фильма «Гадкий утенок — дитя человеческое». 17.30 «Знание — сила». Тележурнал. 18.00 Концерт. 18.15 «Отзовитесь, горнисты!» 18.45 «Ускорение». 19.15 «Сегодня в мире». 19.30 Премьера мультипликационного фильма «КОАПП. Сонное царство». 19.40 Политический театр. Премьера фильма-спектакля Московского театра им. М. Ермоловой «Этот странный русский». 21.30 «Время». 22.05 «Страницы советского искусства. Литература и театр». Фильм 4-й. 23.10 «Сегодня в мире».

ЦТ II

9.00 Утренняя гимнастика. 9.15 «Артельное дело». Документальный телефильм. 10.05 «Наука и жизнь». 12.05 «Русская речь». 14.00 «А. С. Макаренко — педагог, писатель, гражданин». 14.50 «Электроника и мы». 15.20 М. А. Шолохов. «Тихий Дон». 16.05 Новости. 18.30 Новости. 18.45 «Служу Советскому Союзу!» 19.45 «Международная панорама». 20.30 «Спокойной ночи, малыши». 20.45 «Наука и техника». Киножурнал. 20.55 Чемпионат мира по конькобежному спорту. Женщины. 21.30 «Время». 22.05 «Экран приключенческого фильма». «Прощальная гастроль «Артиста». 23.25 «Анна Герман. Судьба и песни».

УзТВ I

7.30 Ритмическая гимнастика. 7.50 «С добрым утром, малыши!» 8.00 «Утренние мелодии». 8.10 «Родителям о детях». Из цикла «Семья и общество». 8.20 «Славлю свое Отечество». 8.30 «Ахборот». 8.50 «Тридцать шесть радостей» Телефильм. 18.00 Новости. 18.10 «В стране Пионерии». 18.40 Показывает студия «Ёшлик». «И в памяти, и в сердце навсегда» (рус.). 19.10 «Идущие впереди». Телеочерк о делегате XXVII съезда КПСС ткачихе Ташкентского текстильного комбината Е. А. Губиной. 19.20 «Воробышек». Мультфильм. 19.30 «Ахборот» (рус.). 19.45 «Литературные герои — наши современники». Из цикла «Писатель и время». 20.30 «Ахборот». 20.50 Концерт камерной музыки. 21.30 «Время». 22.05 «В семье единой...» Телевизионный фестиваль ККАССР и областей республики, посвященный XXVII съезду КПСС. Концерт художественных коллективов Ташкентской области. 23.05 Международный дневник.

УзТВ II

9.00—16.10 ЦТ II 18.20 Программа. 19.00 «Трудовое право». Из цикла «Основы Советского государства и права». 19.30 «Ахборот» (рус.). 19.45 Ритмическая гимнастика. 20.05 «Содружество». Телефильм. 20.30 «Ахборот». 21.30 ЦТ II

ВТОРНИК

11 ФЕВРАЛЯ

ЦТ I

9.00 «Время». 9.45 Спорт за неделю. 10.15 Концерт. 10.50 «Этот странный ... русский». Фильм-спектакль. 12.35 Новости. 15.00 Новости. 15.20 «Человек и природа». Документальные фильмы. 16.15 «На земле, в небесах и на море». 16.50 Образ В. И. Ленина в советской драматургии. 17.40 «Чудеса без чудес». 18.10 «Испытание достатком». О проблеме нравственного воспитания. 18.45 Спорт за неделю. 19.15 «Сегодня в мире». 19.30 «Почта этих дней». 20.00 Навстречу XXVII съезду КПСС. Программа телевидения Белорусской ССР. 21.30 «Время». 22.05 «По просьбам телезрителей». Художественный фильм «Любовь земная». 23.35 «Сегодня в мире».

ЦТ II

9.00 Утренняя гимнастика. 9.15 «Жизнь прожить... не поле перейти...» Документальный фильм. 9.55 «Удивительный мир бабочек». Научно-популярный фильм. 10.55 Научно-популярный фильм. 12.05 «Шахматная школа». 14.15 «Рассказы о партии». 15.00 Премьера телевизионного художественного фильма «Начни с себя». 1-я серия. 16.05 Новости. 18.30 Новости. 18.45 Ритмическая гимнастика. 19.15 «Музыкальный киоск». 19.45 «...До 16 и старше». 20.30 «Спокойной ночи, малыши». 20.45 «Здоровье». 21.30 «Время». 22.05 VI зимняя Спартакиада народов СССР. Бобслей. 22.35 «Если хочешь быть здоров». 22.50 Международный турнир по борьбе дзюдо. 23.35 «Ты промчи меня, зима». Поет заслуженная артистка РСФСР Л. Рюмина.

УзТВ I

7.30 Ритмическая гимнастика. 7.50 «С добрым утром, малыши!» 8.00 «Утренние мелодии». 8.10 Показывает студия «Ёшлик». «Смена растет». 8.30 «Ахборот». 8.50 «Оленька». Художественный телефильм (рус.). 18.00 Новости. 18.15 Фильм—детям. «Я рисую красный лес». 18.30 «Нэз-нэмат бунедкорлэр». 19.00 Для школьников. «Рассказы о Ленине». 19.10 Навстречу Всесоюзному субботнику в честь XXVII съезда КПСС. 19.30 «Ахборот» (рус.). 19.45 «Спрашивайте — отвечаем». Встреча политических обозревателей УзТВ с коллективом Ташкентского швейного производственного объединения им. 50-летия УзССР и Компартии Узбекистана. 20.30 «Ахборот». 20.50 «Вечер маков». 21.30 «Время». 22.05 «В семье единой...» Телефестиваль ККАССР и областей республики, посвященный XXVII съезду КПСС. Концерт художественных коллективов Хорезмской области. 23.20 «Новоселье». Документальный фильм. 23.40 Программа.

УзТВ II

9.00—16.05 ЦТ II, 18.05 Программа. 18.40 «Жил на земле художник» Телефильм. 19.30 «Ахборот» (рус.). 19.45 Ритмическая гимнастика. 20.30 «Ахборот». 20.50 «Заботы и проблемы города». «Ташкентское кафе. Каким ему быть?» (рус.). 21.30 ЦТ II

СРЕДА

12 ФЕВРАЛЯ

ЦТ I

9.00 «Время». 9.45 «Отзовитесь, горнисты!» 10.15 «Клуб путешественников». 11.15 «Любовь земная». Художественный фильм. 12.45 Новости. 15.00 Новости. 15.20 «Для советского человека». Документальные телефильмы. 16.10 Концерт. 16.35 «Рассказывают наши корреспонденты». 17.05 «Экологический дневник». 17.25 Очерк о делегате XXVII съезда КПСС, управляющем трестом «Мособлстрой» № 18 Н. И. Травкине. 17.40 Концерт. 18.00 «Наука и жизнь». 18.30 В концертном зале школьники. 19.15 «Сегодня в мире». 19.30 Мультипликационные фильмы для взрослых. 19.45 Ежемесячное приложение к передаче «Мир и молодежь». 21.30 «Время». 22.05 «По просьбам зрителей». Художественный фильм «Судьба». 1-я серия. 23.40 «Сегодня в мире».

ЦТ II

9.00 Утренняя гимнастика. 9.15 «Интенсификация-90». Научно-популярный фильм. 12.05 «Простые — сложные истины». Телевизионный журнал для родителей. 14.55 «Начни с себя». 2-я серия. 16.00 Новости. 18.30 Новости. 18.45 «Содружество». Телевизионный журнал. 19.15 Концерт. 19.30 «Сельский час». 20.30 «Спокойной ночи, малыши». 20.50 «Принцип несовместимости». Научно-популярный фильм. 21.10 «Вечерние мелодии». 21.30 «Время». 22.05 «Из сокровищницы мировой музыкальной культуры». 22.30 «Слово Андроникова».

УзТВ I

7.30 Ритмическая гимнастика. 7.50 «Утренние мелодии». 8.00 Для студенческой молодежи. «Творчество и поиск». 8.20 «Поговорим по-русски». Из цикла «Решения партии — в жизнь!» 8.30 «Ахборот». 8.50 Кинопрограмма из цикла «Земля и люди». 9.40 «Советский воин». Тележурнал (повтор.). 18.00 Новости. 18.15 «Одуванчик». Мультфильм. 18.35 «Экран любознательных» (повтор.). 19.05 «Сферу услуг — на уровень требований дня» (рус.). 19.30 «Ахборот» (рус.). 19.45 Из почты программы «Человек и закон». 20.10 «Рисуют мальчишки войну...» Телефильм. 20.30 «Ахборот». 20.50 «О балете Узбекистана». На сцене ГАБТа им. А. Навои. Балет Адана «Жизель». 21.30 «Время». 22.05 «В семье единой...» Телевизионный фестиваль ККАССР и областей республики, посвященный XXVII съезду КПСС. Концерт художественных коллективов Ферганской области. 23.20 Документальные фильмы. 24.00 Программа.

УзТВ II

9.00—16.05 ЦТ II, 18.05 Программа. 18.30 «Бустон». Тележурнал (повтор.). 19.30 «Ахборот» (рус.). 19.45 «На стадионах и спортивных площадках». Спортивное обозрение. 20.30 «Ахборот». 20.50 «Табун в горах». Телефильм. 21.00 «Ваше свободное время». 21.30 ЦТ II

ЧЕТВЕРГ

13 ФЕВРАЛЯ

ЦТ I

9.00 «Время». 9.45 Мультипликационные фильмы. 10.15 «Очевидное-невероятное». 11.15 «Судьба». Художественный фильм. 1-я серия. 12.50 Новости. 15.00 Новости. 15.20 Документальные фильмы. 16.00 «Шахматная школа». 16.35 «Твоя ленинская библиотека». В. И. Ленин «Великий почин». 17.15 Народные мелодии. 17.30 «Наука и жизнь». Академия наук Узбекской ССР. 18.00 «...До 16 и старше». 18.45 «За словом — дело». 19.15 «Сегодня в мире». 19.30 Авторский вечер Героя Социалистического Труда, лауреата Ленинской и Государственной премий, народного артиста СССР композитора Г. Свиридова. 21.30 «Время». 22.05 «Судьба». 2-я серия. 23.15 «Сегодня в мире».

ЦТ II

9.00 Утренняя гимнастика. 9.15 «Город в золотой пыли». Документальный телефильм. 11.05 «Взлет». Документальный телефильм. 12.00 «Так просто?» Научно-популярный фильм. 12.10 «Мамина школа». 14.35 «Портрет жены художника». Художественный фильм. 16.00 Новости. 18.30 Новости. 18.50 Премьера фильма-концерта «Поют сестры Касимовы». 19.15 «Для всех и для каждого». О работе медицинских учреждений г. Казани. 19.45 «Это вы можете». 20.30 «Спокойной ночи, малыши». 21.20 «Дербент». Документальный телефильм. 21.30 «Время». 22.05 «Литературный альманах». 23.10 «Вас приглашает оперетта». Вечер в концертной студии Останкино.

УзТВ I

7.30 Ритмическая гимнастика. 7.50 «С добрым утром, малыши!» 8.00 «Утренние мелодии». 8.10 «Родителям о детях». Из цикла «Семья и общество». 8.20 «Славлю свое Отечество». 8.30 «Ахборот». 8.50 «Тридцать шесть радостей» Телефильм. 18.00 Новости. 18.10 «В стране Пионерии». 18.40 Показывает студия «Ёшлик». «Твой современник». 18.45 «Лесные сказки». Мультфильм. 19.00 «Антисоветизм под маской религии». Беседа на атеистические темы. 19.30 «Ахборот» (рус.). 19.45 «Сила любви». Афганская повесть о А. Навои. 20.30 «Ахборот». 20.50 Концерт узбекской музыки. 21.30 «Время». 22.05 Навстречу XXVII съезду КПСС. «В мире кино». 23.05 «Рассказы из истории советской науки». «Мечтатели». Фильм 1-й. 23.50 Программа.

УзТВ II

9.00—16.05 ЦТ II 18.05 Программа. 18.10 Художественный фильм. 19.30 «Ахборот» (рус.). 19.45 «Служба хорошего настроения». 20.15 «Моя профессия — цветовод». Телефильм. 20.30 «Ахборот». 20.50 Реклама. 21.00 «Интенсификация — девяностые». Репортаж из Ташкентского дома техники (рус.). 21.30 ЦТ II

ПЯТНИЦА

14 ФЕВРАЛЯ

ЦТ I

9.00 «Время». 9.45 В концертном зале — школьники. 10.30 «Строительство и архитектура». Киножурнал. 10.40 «Играй, гармонь сибирская». 11.30 «Судьба». 2-я серия. 12.40 Новости. 15.00 Новости. 15.20 «Коммунисты восьмидесятых». Документальные телефильмы. 16.10 «Русская речь». 16.45 «Эрмитаж. Искусство итальянского Возрождения». Передача 4-я. 17.15 Концерт. 17.45 Фильм — детям. «Слон и веревочка». 18.30 «Решается на месте». Передача 1-я. 19.15 «Сегодня в мире». 19.30 Концерт артистов балета. 20.40 «Версии». Передача 1-я. Ведущий — писатель Ю. Семенов. 21.30 «Время». 22.05 «Версии». Передача 2-я. 23.15 «Сегодня в мире». 23.30 Вечерние мелодии.

ЦТ II

9.00 Утренняя гимнастика. 9.15 «И мы вместе будем бороться». Документальный фильм. 12.05 «Поэзия». Н. Тихонова. 14.30 Р. Брэдбери. По страницам произведений. 15.15 «Их имена забыться не должны...» Жены декабристов. 16.00 Новости. 18.30 Новости. 18.45 Встреча с композитором Г. Мовсесяном. 19.30 «Особый счет». Документальный фильм. 19.40 Реклама. 19.45 «После уроков». Тележурнал. 20.30 «Спокойной ночи, малыши». 20.45 «Движение без опасности». 21.15 «Тренажеры». Научно-популярный фильм. 21.30 «Время». 22.05 Танцевальные ритмы в симфонической музыке. 22.50 «Театр и время».

УзТВ I

7.30 Ритмическая гимнастика. 7.50 «С добрым утром, малыши!» 8.00 «Утренние мелодии». 8.10 Показывает студия «Ёшлик». «Смена растет». 8.30 «Ахборот». 8.50 «Оленька». Художественный телефильм (рус.). 18.00 Новости. 18.15 Фильм—детям. «Я рисую красный лес». 18.30 «Нэз-нэмат бунедкорлэр». 19.00 Для школьников. «Рассказы о Ленине». 19.10 Навстречу Всесоюзному субботнику в честь XXVII съезда КПСС. 19.30 «Ахборот» (рус.). 19.45 «Спрашивайте — отвечаем». Встреча политических обозревателей УзТВ с коллективом Ташкентского швейного производственного объединения им. 50-летия УзССР и Компартии Узбекистана. 20.30 «Ахборот». 20.50 «Вечер маков». 21.30 «Время». 22.05 «В семье единой...» Телефестиваль ККАССР и областей республики, посвященный XXVII съезду КПСС. Концерт художественных коллективов Хорезмской области. 23.20 «Новоселье». Документальный фильм. 23.40 Программа.

УзТВ II

9.00—16.05 ЦТ II, 18.05 Программа. 18.40 «Жил на земле художник» Телефильм. 19.30 «Ахборот» (рус.). 19.45 Ритмическая гимнастика. 20.30 «Ахборот». 20.50 «Заботы и проблемы города». «Ташкентское кафе. Каким ему быть?» (рус.). 21.30 ЦТ II

СУББОТА

15 ФЕВРАЛЯ

ЦТ I

9.00 «Время». 9.45 «Простые—сложные истины». Тележурнал для родителей. 10.15 «АВВГДейка». 10.45 «Академия здоровья». 11.45 «Советское изобразительное искусство». Е. А. Кибрик. 12.30 «Для всех и для каждого». 13.00 «Народное творчество». Телеобозрение. 13.45 «Крылатое имя». Телеочерк. 14.15 Н. Штраус. Вальс на темы из оперетты «Цыганский барон». 14.25 «Город и подросток». Передача 2-я. 15.00 «Сегодня в мире». 15.15 «О времени и о себе». Поэтическая антология. Демьян Бедный. 15.30 «Содружество». Тележурнал. 16.00 Фотоконкурс. «В объективе — Родина». 16.05 Дневник субботника. 16.15 «В мире животных». 17.15 Премьера телевизионного документального фильма «Красное Сормово». 18.10 «Говорит и показывает Москва». Концерт. 19.55 «Временские музыканты». Мультфильм. 20.15 «Впервые на экране ЦТ». Художественный фильм «Смотри в оба». 21.30 «Время». 22.05 В субботу вечером. «Однажды зимой». 23.35 Новости.

ЦТ II

9.00 Утренняя гимнастика. 9.15 Ритмическая гимнастика. 9.45 «Утренняя почта». 10.15 «Наш сад». 10.45 Концерт. 11.05 Программа Литовского телевидения. 12.30 Т. Минуллин. «У совести вариантов нет». Фильм-спектакль. 14.10 «Клуб путешественников». 15.10 «Наука агропрома». Научно-популярный фильм. 16.10 «В гостях у сказки». 17.15 «Кинопанорама». 18.30 «Цирк зажигает огни». Художественный телефильм. 19.45 «Гиссарский заповедник». Документальный телефильм. 20.00 Концерт старинной музыки. 20.30 «Спокойной ночи, малыши». 20.45 Народные мелодии. 21.00 VI зимняя Спартакиада народов СССР. Бобслей. 21.30 «Время». 22.05 «Восточная Сибирь». Киножурнал. 22.15 Чемпионат СССР по хоккею. ЦСКА — «Динамо» (Рига). 24.00 Чемпионат мира по конькобежному спорту. Мужчины.

УзТВ I

7.30 Ритмическая гимнастика. 7.50 «С добрым утром, малыши!» 8.00 «Утренние мелодии». 8.10 Для школьников. «Рассказы о Ленине» (повтор.). 8.20 «На Верхнем Дону». Телефильм. 8.30 «Ахборот». 8.50 «Лед—снег—спорт». Телефильм. 9.00 «Время». 9.40 «Стадионы под окнами». 10.10 «Из почты киноредакции». 10.55 «Идущие впереди». Телеочерк о делегате XXVII съезда КПСС, овощеводе колхоза им. 50-летия УзССР И. Ирисбековой. 11.05 «Подарок судьбы». Кинокомедия. 12.30 «Сегодня — Всесоюзный субботник в честь XXVII съезда КПСС». Репортаж с завода «Ташсельмаш». 12.55 «Пой, пляши от души». Телефестиваль коллективов детской художественной самодеятельности ККАССР и областей республики. На экране — юность Ташкентской области. 13.55 «Замандас». Передача для работников сельского хозяйства (каз.). 14.55 «Отчего тускнеет бирюза...» Документальный фильм. 18.00 Программа. 18.05 Для детей. «Санъат гунчалари». 18.35 «Идущие впереди». Телеочерк о делегате XXVII съезда КПСС, бригадире строительного управления «Каршистрой» М. Хашимове. 18.45 «Добрый лес». Мультфильм. 19.00 «Горизонты науки». 19.30 «Ахборот» (рус.). 19.45 Концерт для участников субботника. 20.30 «Ахборот». 20.50 «Танцует Маъмура Эргашева». Фильм-концерт. 21.30 Москва. «Время». 22.05 Спектакль телетеатра миниатюр. 23.05 «...И углами изба красна». Телефильм. 23.35 Программа. 18.05 ПРОГРАММА ТАДЖИКСКОГО ТЕЛЕВИДЕНИЯ.

УзТВ II

9.00—16.05 ЦТ II, 18.05 Программа. 18.30 «Бустон». Тележурнал (повтор.). 19.30 «Ахборот» (рус.). 19.45 «На стадионах и спортивных площадках». Спортивное обозрение. 20.30 «Ахборот». 20.50 «Табун в горах». Телефильм. 21.00 «Ваше свободное время». 21.30 ЦТ II

ВОСКРЕСЕНЬЕ

16 ФЕВРАЛЯ

ЦТ I

9.00 «Время». 9.45 Ритмическая гимнастика. 10.15 7-й тираж «Спортлото». 10.25 «Будильник». 10.55 «Служу Советскому Союзу!» 11.55 «Утренняя почта». 12.25 «Клуб путешественников». 13.25 «Музыкальный киоск». 13.55 «Сельский час». 14.55 Чемпионат мира по конькобежному спорту. Мужчины. 15.25 «Как мы отдыхаем». 15.50 «Обломок империи». Художественный фильм. 17.20 «По следам Бременских музыкантов». Мультфильм. 18.45 «Международная панорама». 19.30 «От всей души». 21.30 «Время». 22.05 «Зеркало сцены». Театральное обозрение. 23.25 Новости.

ЦТ II

9.00 «На зарядку становись!» 9.20 «Я землю эту люблю». Телефильм. 9.50 Концерт. 10.20 Программа Грузинского телевидения. 12.05 «Русская речь». 12.35 Концерт. 12.55 «Наследники». 5-я серия. 14.15 Международный турнир по фехтованию. «Таллинский меч». 14.45 Ежемесячное приложение к передаче «Мир и молодежь». 16.30 «Рассказывают наши корреспонденты». 17.00 «Песня, роман, вальс». 17.40 «Очевидное-невероятное». 18.40 «Из сокровищницы мировой музыкальной культуры». И. С. Бах. 19.40 «Чудеса». Мультфильм. 19.50 «Спасибо, музыка, спасибо». Киноконцерт. 20.30 «Спокойной ночи, малыши». 20.45 «Советский спорт». Киножурнал. 20.55 «С песней по Болгарии». 21.30 «Время». 22.05 «Вратарь». Художественный фильм. 23.20 Чемпионат мира по конькобежному спорту. Мужчины.

УзТВ I

7.30 Ритмическая гимнастика. 7.50 «С добрым утром, малыши!» 8.00 «Утренние мелодии». 8.10 Для школьников. «Рассказы о Ленине» (повтор.). 8.20 «На Верхнем Дону». Телефильм. 8.30 «Ахборот». 8.50 «Лед—снег—спорт». Телефильм. 9.00 «Время». 9.40 «Стадионы под окнами». 10.10 «Из почты киноредакции». 10.55 «Идущие впереди». Телеочерк о делегате XXVII съезда КПСС, бригадире строительного управления «Каршистрой» М. Хашимове. 18.45 «Добрый лес». Мультфильм. 19.00 «Горизонты науки». 19.30 «Ахборот» (рус.). 19.45 Концерт для участников субботника. 20.30 «Ахборот». 20.50 «Танцует Маъмура Эргашева». Фильм-концерт. 21.30 Москва. «Время». 22.05 Спектакль телетеатра миниатюр. 23.05 «...И углами изба красна». Телефильм. 23.35 Программа. 18.05 ПРОГРАММА ТАДЖИКСКОГО ТЕЛЕВИДЕНИЯ.

УзТВ II

9.00—16.05 ЦТ II 18.05 Программа. 18.10 Художественный фильм. 19.30 «Ахборот» (рус.). 19.45 «Служба хорошего настроения». 20.15 «Моя профессия — цветовод». Телефильм. 20.30 «Ахборот». 20.50 Реклама. 21.00 «Интенсификация — девяностые». Репортаж из Ташкентского дома техники (рус.). 21.30 ЦТ II

ТВ

9 ФЕВРАЛЯ
ДЕНЬ АЭРОФЛОТА

ЦТ I

9.00 «Время». 9.45 Ритмическая гимнастика. 10.15 6-й тираж «Спортлото». 10.25 «Будильник». 10.55 «Служу Советскому Союзу!» 11.55 Музыкальная передача «Утренняя почта». 12.25 «Клуб путешественников». 13.25 «Музыкальный киоск». 13.55 «Сельский час». 14.55 Концерт. 15.20 Документальные фильмы. 16.05 Концерт. 16.50 «В гостях у сказки». 17.55 «Для вас, ветераны». 18.35 «Международная панорама». 19.20 Мультфильм. 19.45 «Мир растений». 20.30 «Новогоднее представление». 21.30 «Время». 22.05 Продолжение «Новогоднего представления». 23.20 Новости.

ЦТ II

9.00 «На зарядку становись!» 9.15 «Поворот». Художественный фильм. 10.50 Концерт. 11.30 «Мамина школа». 12.00 Чемпионат мира по конькобежному спорту. Женщины. 12.35 Документальный телефильм. 12.45 Программа Львовской студии телевидения. 13.40 «Русская речь». 14.10 «Наследники». 4-я серия. 15.20 «Рассказывают наши корреспонденты». 15.50 «Кинофиниша». Ведущий — народный артист РСФСР Р. Нахапетов. 16.50 Чемпионат СССР по легкой атлетике. 17.35 «Поиск». 17.55 «В мире животных». 18.55 «Из сокровищницы мировой музыкальной культуры». 19.55 «Мир и молодежь». 20.30 «Спокойной ночи, малыши». 20.45 Чемпионат мира по конькобежному спорту. Женщины. 21.30 «Время». 22.05 «Жуковский». Художественный фильм. 23.30 Чемпионат СССР по баскетболу. Мужчины. «Жальгирис» — ЦСКА.

УзТВ I

7.30 Ритмическая гимнастика. 7.50 «Утренние мелодии». 8.00 Беседа врача. 8.10 Цирковая программа. 8.30 «Ахборот». 8.50 Научно-популярный фильм. 9.00 Москва. «Время». 9.40 «Споем вместе». 10.00 «Шахматная школа». 10.40 «Истэъдод». 11.00 Документальный фильм. 11.50 Фильм-концерт. 12.40 «Веселые старты». 13.40 «Нормандия-Неман». Художественный фильм. 15.35 Реклама. 18.00 Реклама. 18.05 Фильм — детям. 18.20 Телеконкурс юных чемпионов. 19.10 Мультфильм. 19.30 «Ахборот» (рус.). 19.45 «Сегодня — День Аэрофлота». 20.15 Телефильм. 20.30 «Ахборот». 20.50 «Цирк! Цирк! Цирк!» 21.30 Москва. «Время». 22.05 Лирика Навои. 23.30 Программа.

15.05 ПРОГРАММА КИРГИЗСКОГО ТЕЛЕВИДЕНИЯ

РАДИО

I программа

8.30 «Новые музыкальные записи». 9.15 Радиожурнал «Табассум». 10.15 Москва. «С добрым утром!» 11.30 «Из фондов нашей фонотеки». Песни в исполнении Н. Ахмедовой. 12.10 «Ишчинома». 13.00 «Чорбадор». Радиопрограмма. 13.30 «Для вас, работники Аэрофлота». Музыкальная программа (рус.). 14.00 Передача для тружеников села. 15.40 Монтаж музыкальной драмы «Навои в Астрабаде». 17.25 Оркестровые мелодии. 18.15 «Горизонты науки». «Природа и люди». Беседа с начальником станции защиты растений Наманганской области Н. М. Еремьянцем. 18.30 Эстрада друзей. 19.25 Дискуссионный клуб радиостанции «Ёшлик». 21.00 «Международный дневник». 21.10 Радиожурнал «Табассум» (повторение). 22.30 Концерт для работников Аэрофлота. 23.30 Концерт-отдых.

СПРАВКИ·ИЗВЕЩЕНИЯ·РЕКЛАМА

ОБЪЯВЛЯЮТ КОНКУРСЫ

НА ЗАМЕЩЕНИЕ ВАКАНТНЫХ ДОЛЖНОСТЕЙ

ТАШКЕНТСКИЙ НАУЧНО-ИССЛЕДОВАТЕЛЬСКИЙ ИНСТИТУТ ВАКЦИН И СЫВОРОТОК
Министерства здравоохранения СССР
по лабораториям:

биохимии (2) **бактерийных препаратов** — младших научных сотрудников;

иммунологии — заведующего (доктор, кандидат медицинских наук), младших научных сотрудников (2);

экспериментальной технологии и организации внедрения — заведующего (кандидат биологических наук), старших научных сотрудников (3), младших научных сотрудников (4);

препаратов крови, биотехнологии — старших и младших научных сотрудников.

Обращаться: 700015, г. Ташкент, ул. Кафанова, 93.

НАУЧНО-ИССЛЕДОВАТЕЛЬСКИЙ ИНСТИТУТ ХИМИИ И ТЕХНОЛОГИИ ХЛОПКОВОЙ ЦЕЛЛЮЛОЗЫ (НИИХТЦ)
ПО ЛАБОРАТОРИЯМ И СЕКТОРАМ:

заведующих: химии и технологии целлюлозы, технологии растворов и подготовки ацетатов (диацетаты, триацетаты, поверхностно активные вещества и текстильно-вспомогательные вещества), Среднеазиатским центром координации научно-исследовательских работ, конструирования нового оборудования, технико-экономических исследований и нормирования сырья.

В конкурсе могут участвовать доктора наук, кандидаты наук, имеющие научно-производственный стаж по указанным специальностям.

Документы направлять на имя директора института по адресу: 700170, г. Ташкент, проспект М. Горького, 1«а».

СЫРДАРЬИНСКИЙ ГОСУДАРСТВЕННЫЙ ПЕДАГОГИЧЕСКИЙ ИНСТИТУТ имени ГАФУРА ГУЛЯМА
Министерства просвещения Узбекской ССР
ПРОФЕССОРСКО-ПРЕПОДАВАТЕЛЬСКОГО СОСТАВА
по кафедрам:

заведующего научного коммунизма (доктор или кандидат наук);

доцентов: марксистско-ленинской философии, русского и общего языкознания;

старших преподавателей: истории КПСС, научного коммунизма (кандидаты наук);

преподавателей: педагогики и психологии, марксистско-ленинской философии.

Обращаться по адресу: 708400, г. Сырдарья, ул. Ленина, 86.

УЗБЕКСКИЙ ФИЛИАЛ Всесоюзного научно-исследовательского института по изучению спроса населения на товары народного потребления и конъюнктуры торговли (ВНИИКС)
Министерства торговли СССР
по отделам:

старшего научного сотрудника целевых товарно-рыночных исследований;

младших научных сотрудников: конъюнктуры торговли и организационно-методических разработок (2), прогнозирования спроса, целевых рыночных исследований.

Документы направлять по адресу: 700061, г. Ташкент, ул. Пролетарская, 16«а».

Срок конкурсов — месяц со дня опубликования объявлений.

ИНСТИТУТ БОТАНИКИ
Академии наук Узбекской ССР

младшего научного сотрудника лаборатории палеоботаники по специальности ботаника.

Обращаться по адресу: г. Ташкент, п/о 125, ул. Ф. Ходжаева, 32. Академгородок.

ИНСТИТУТ ГЕОЛОГИИ И ГЕОФИЗИКИ
им. Х. М. АБДУЛЛАЕВА
Академии наук Узбекской ССР

старшего научного сотрудника лаборатории осадочного рудогенеза по специальности геолог-геохимик (кандидат наук) по хоздоговору.

Адрес: г. Ташкент-17, ул. академика Сулаймановой, 33.

Срок конкурсов — 15 дней со дня опубликования объявлений.

УЧЕБНЫЙ ПУНКТ ТРЕСТА «УЗПРОМВЕНТИЛЯЦИЯ»
ОБЪЯВЛЯЕТ ПРИЕМ УЧАЩИХСЯ

НА 3-МЕСЯЧНЫЕ КУРСЫ
по подготовке

слесарей - вентиляционников по монтажу вентиляции и кондиционированию воздуха, слесарей-вентиляционников по изготовлению деталей вентиляционных систем.

Принимаются лица в возрасте от 17,5 до 40 лет с 8—10-классным образованием.

Прием без вступительных экзаменов.

Принятым на курсы выплачивается стипендия в размере 76 руб. в месяц. Время обучения засчитывается в трудовой стаж.

Лица, окончившие курсы, направляются на работу в организ