ТЕЛЕСЕНСАЦІЯ

№21, СЕРЕДА, 25 ТРАВНЯ 2011 р.

Сенсації, програма та реклама

Дженніфер Аністон

секс-символ десятиліття

"Пірати Карибського моря": бюджет – 250 млн дол.

с. 5

Зірка "Таксі" показав сідниці в Каннах

с. 11

Lady Gaga присвятила пісню колишньому бойфренду

с. 11

УТ-1

09.00 ПідбгмЄЁ вЁжнп
09.40, 10.55, 12.20, 15.30, 20.15, 22.45, 23.50 Погода
09.45, 18.15 "агга бмгга
09.50 ТоЄ-иог "ЛегЄо бгвЁ жінЄоо"
11.00 Шед-Єгеаа ЄаахнЁ
12.00 НовЁнЁ
12.10, 18.45, 21.30 "іловЁй бвів
12.25 Пааво на заеЁбв
12.45 Ааміп
12.55, 04.00 Х/б "Слідбвво ведгвм ЗнаТоКЁ". СІаава ь11
14.50, 19.50 Слово аегіонам
15.00, 18.20 НовЁнЁ (із бгадоЇеаеЄладом)
15.15 Euronews
15.25, 05.50 "іловЁй бвів. АгаобеЄвоа
15.40 Шгбвеа-Live
17.45 ВіЄно в АмеаЁЄг
19.00 "/д "ТЁван. Елеменв XXI бвоаіззп"
19.25 Пао головне
20.25 Сілмаада
20.40 На добааніз, дівЁ
20.55 Одіжійна еаоніЄа
21.00, 01.20 ПідбгмЄЁ днп
21.25 Свів бІоавг
21.45 "гвболмнЁй Єод
22.55 ТаійЄа, Кено
23.00, 00.00 ПідбгмЄЁ
23.10 Еаа Їам'пві
23.15 Від Їеаиох обобЁ
00.10 СІоав
00.15 ВеавЁЄалм владЁ - 1 забвЁна
00.30 ПідбгмЄЁ дайджебв
00.35 ВеавЁЄалм владЁ - 2 забвЁна
00.50 КоаЁбні ІоаадЁ
01.45 ТелеАЄадеміп
02.45 Х/д ""ва дагга"

УТ-2

06.00 - 14.00 ПРОФІЛАКТИКА
14.00, 17.15 "Шість кадрів"
14.10 "Розкішне життя"
15.05 **Х/ф "Люди Х"**
17.00, 19.30, 00.10 ТСН
17.35 "Сімейні драми"
18.30 "Суперняня"
20.10 "Велика різниця по-українському"
21.25 **Х/ф "Москва не Москва"**
23.20 "Tkachenko.ua"
00.25 **Х/ф "Люди Х - 2"**
02.40 **Х/ф "Гігант"**
04.05 Т/с "Принцеса цирку"

Інтер

14.00 Т/с "Вулиці розбитих ліхтарів 7"
16.15 "Жди меня"
18.00 Новини
18.10 Т/с "Дихай зі мною"
19.00 Т/с "Обручка"
20.00, 03.10 "Подробиці"
20.30 Т/с "А щастя десь поряд"
21.30 Т/с Прем'єра. "Об'єкт №11"
00.00 "2 кінські сили"
00.30 Д/ф "Вічний Шурик - О. Дем'яненко"
01.25 **Х/ф "Вбити Смучі"**
03.40 Т/с "В'язниця ОЗ"

ICTV

05.25 Служба розшуку дітей
05.30, 06.30, 01.25, 03.30 Погода
05.35, 06.40 Світанок
06.25, 07.35 Ділові факти
06.35, 09.25, 12.55, 19.10, 01.20 Спорт
07.40 Факти тижня з Оксаною Соколовою
08.45 Факти. Ранок
09.30 **Х/ф "Місце зустрічі змінити не можна", 1-3 с.**
12.45 Факти. День
13.00 **Х/ф "Місце зустрічі змінити не можна", 4 с.**
15.00 **Х/ф "Таксі-2"**
16.50 **Х/ф "Таксі-3"**
18.45 Факти. Вечір
19.15, 02.15 Надзвичайні новини з Костянтином Стогнієм
20.10 "Російський дубль". Прем'єра детективного телесеріалу
22.35 Факти. Підсумок дня
22.50, 03.35 Свобода слова з Андрієм Куликовим
01.00, 03.05 Факти
01.30 Покер після опівночі

П'ятий канал

14.00 Програма передач
14.05, 16.10, 17.50 "Погода в Україні"
14.10 "Своїми очима"
14.20 "5 елемент"
15.00, 16.00, 17.00, 18.00, 20.30 "Час новин"
15.20, 16.20 "Час інтерв'ю"
17.15, 18.55, 23.50 "Погода на курортах"
17.25, 04.40 "Територія закону"
18.20, 00.25 "Погода у світі"
18.30, 23.40, 04.30 "Київський час"
18.45, 23.15, 00.20, 04.20 "Час спорту"
19.00, 00.00, 04.00, 05.00 "Час новин" (рос.)
19.25, 02.15, 05.15 "Час: важливо"
21.00, 03.00 "Час"
21.30, 01.00 Ток-шоу "Українські пристрасті"
23.00 "Час-Тайм"
23.30, 03.24, 04.15 "Бізнес-час"
23.55, 04.25 "Огляд преси"
00.30, 03.30 "Автопілот-новини"
03.40 "Велика політика"

СТБ

14.00 "Битва екстрасенсів"
15.00 "Давай одружимося"
17.00 "Паралельний світ"
18.00, 22.00 "Вікна-Новини"
18.10 "Неймовірна правда про зірок"
19.10, 22.40 "Національне талант-шоу "Танцюють всі!-3"
23.05 "Очна ставка. Краса - страшна сила"
00.10 Т/с "Доктор Хаус"(1)
01.15 Т/с "Клініка"(2)
02.05 "Вікна-Спорт"
02.15 "Бізнес+"
02.20 **Х/ф "По головній вулиці з оркестром"(1)**
03.45 Нічний ефір

Новий канал

14.00 Т/с "Татусеві дочки"
14.50, 15.50 Teen Time
14.55 Т/с "Дрейк і Джош"
15.55 Т/с "Друзі"
16.55, 23.40 Т/с "Іствик"
17.55, 20.35 Т/с "Вороніни"
19.00, 00.40 Репортер
19.15, 01.00 Спортрепортер
19.20, 01.05 Погода
19.35 Батьки і діти
22.40, 01.15 Новий погляд
01.10 Служба розшуку дітей
02.00 **Х/ф "Руді"**

ТЕТ

14.00 Т/с "Інститут шляхетних панянок"
14.50 "Теорія зради"
15.45 "Твою маму!"
16.15, 23.30 "Дом-2"
17.10, 20.30 Т/с "Універ"
18.05 Т/с "Хто у домі господар"
19.00 Т/с "Моя прекрасна няня"
21.30, 23.00 Т/с "Реальні пацани"
22.00 Т/с "Школа"
00.30 "Дом-2".Спецвипуск
01.00 "Зірки проти караоке"
01.50 "До світанку"

НТН

06.00 ПРОФІЛАКТИКА
14.00 "Правда життя". Убивці за законом
14.30, 00.00 Т/с "Детективи"
15.05, 19.20 Т/с "Кріт - 2"
16.05 **Х/ф "Гу-га"**
18.30 "Агенти впливу"
19.00, 21.30, 00.30, 02.25, 04.15 "Свідок"
20.20 Т/с "CSI: Лас-Вегас"
22.00 Т/с "NCIS: полювання на вбивцю"
23.00 Т/с "Закон і порядок"
01.00 **Х/ф "Комодо"**
02.50 "Речовий доказ"
03.50 "Правда життя"
04.35 "Легенди бандитської Одеси"

Тоніс

14.00 Погляд у майбутнє
15.00 24 години Світ
16.15 Жива енциклопедія
17.10 Садхус
18.30, 20.30, 23.15, 02.55 "24 години"
18.40, 23.25 24 години Бізнес
18.45, 20.50, 23.30 "Життя"
18.55 На перехрестях планети Земля
20.15, 05.45 Сильні світу сього
21.10 Хіт-парад дикої природи
22.15 Генеза здоров'я
00.00 Таємниці долі
02.25 Твій хіт
03.05, 05.10 Диваки
03.35 Невідома окупація

ТВІ

14.00 Жизнь
15.00 Древние пришельцы
17.00 Знак восклицания!
18.00, 20.30, 05.00 Сегодня
18.30 Д/ф "Красный туман"
19.00 Т/с "Робин Гуд"
20.00 Очевидец катастроф
21.00 Криминальная Россия
22.00 Битва 360
23.00 Авиакатастрофы
00.00 **Х/ф "Голливудская сексуальная фантазия"**
01.30 КлубНички
03.30 **Х/ф "Грешный Голливуд"**
05.30 Комедийный квартет

ТРК Україна

05.35 - 12.00 Профілактика передавального устаткування
12.00 Т/с "Зрадник", 1, 2 с.
13.10, 04.30 Ток-шоу "Нехай говорять"
14.00 Т/с "Слід"
15.35, 02.15 Щиросерде зізнання
16.00 Федеральний суддя
17.00, 19.00, 03.30 Події
17.15, 03.50 Критична точка
18.00 Т/с "Єфросинія. Продовження", 68 с.
19.20 Т/с "Маруся. Повернення", 86 с.
20.15 Т/с "Гра", 13, 14 с.
22.15 **Х/ф "Форсаж"**
00.20 Т/с "Ви замовляли вбивство", 7, 8 с.
02.40 Т/с "Безмовний свідок"
05.15 Т/с "Мамо, я кілера люблю", 5 с.

М-1

14.00, 15.30, 17.00, 18.00, 20.00, 22.00, 23.00, 01.00 eMOneNews
14.10, 17.10, 19.00, 20.10, 22.10, 23.40, 01.10 Хіти Non-Stop
15.00 Вершки. Все про великих зірок
15.40 Флінстоуни
16.10 web-парад
18.10 UK TOP 10
20.30 Star Magazine
21.00 Go Girls
23.10 Дівчата в маєтку Плейбоя

Мегаспорт

06.00 Гаджет шоу
06.50, 15.10 Руїнівники міфів
07.40, 16.00 Top Gear
08.30 Поховані секрети Біблії
09.20, 17.40 Історія зброї
10.10 Великі битви Богів. Зевс
11.00, 19.20 Шукачі
11.50, 20.10 Теорія неймовірності
12.40, 21.00 Кремль-9
13.30, 21.50 Таємниці століття
14.20 Повітряні бої
16.50 Ураган Катріна
18.30 Великі битви Богів. Одіссей: прокляття моря
22.40 Зброя людини
23.30 Божевільні
01.00 Покер Дуель
02.00 NUTS
02.40 Монстромобілі
03.20, 05.00 Ігри патріотів
04.30 БУМ. Вся правда
04.40 МЕГА - А.Р.М.І.Я

м. Тернопіль ТВ-4

06.00 10.00 18.00 Т.с.«Чужі гріхи»
06.45 09.15 10.45 Ранковий фітнес
07.00 Провінційні вісті. Тиждень
07.30 18.50 21.25 22.30 00.55 Оголошення. Бюро знахідок
07.35 Знати більше
08.30 Переможний голос віруючого
09.00 00.15 Час-Тайм
09.30 Програма «Справжня ціна»
09.45 Програма «Незвідана країна»
11.00 16.10 Дитяча година
12.10 02.30 Хіт-парад
13.00 20.30 Програма «Гра долі»
13.15 «Таїна сузір'їв», гороскоп Івана Круп'яка
13.30 Вікно в Америку
14.00 Х.ф. «Змова»
16.00 19.00 22.00 00.30 03.30 Провінційні вісті
17.00 Програма «Живе багатство України»
17.30 Музична програма «Гал-кліп»
19.30 21.00 Наші вітання
20.00 01.00 Програма «Погляд зблизька»
20.20 ТНЕУ – калейдоскоп подій
20.50 Поради експерта
21.30 01.30 Програма «Великі»
22.35 04.00 Х.ф. «Король Мідас»
02.00 Програма «Велика планета»

ІНТБ

07.00, 07.45, 08.45, 16.00 Мультсалон
07.15, 08.15, 10.00, 13.00, 15.00, 17.00, 18.30, 20.30, 22.00, 23.30 Новини
07.35, 08.35 Новини з павутини. Погода. Гороскоп. Хронограф
09.00, 11.00, 11.50, 13.30, 14.30, 15.30, 17.50, 19.20, 19.50, 20.20, 21.00, 23.20 Український хіт
09.30, 14.00 Тижневик INTV
10.20, 18.50, 20.50, 22.20, 23.50 Новини з павутини. Погода. Гороскоп. Хронограф. Телебіржа
10.30 Арт-Терія
11.20 "Україна. Позитив"
12.00 Влада відповість
13.20, 15.20, 17.20 Новини з павутини. Хронограф. Телебіржа
17.30 "Сад. Город. Квітник"
18.00 Життя-буття
19.00 "За і проти"
19.30 Д/с "Феєрія мандрів"
20.00 Срібний струмок
21.50 101 інформує
22.30 Профі за день
23.00 День в Україні
00.00 До півночі далеко
01.00 Електростанція
02.00 Рок-н-рол до рання
05.00 Кімната відпочинку

м. Тернопіль ТТБ

07.30, 13.10, 21.50, 23.15 Погода
07.35 Д/Ф "Таємниці Межигір'я"
07.55, 14.20, 21.25 "Пісні нашого краю"
10.00 "Відверті діалоги"
10.30, 12.15 "Телеекскурсія. Львівська картинна галерея"
10.40 "Долі людські"
11.00 М/ф
11.20 "Мамина школа"
11.35 "На музичній хвилі"
11.40 "Галицький гумор"
12.00 Муз.фільм "І тільки музика"
12.25 "Край, в якому я живу"
12.30 "Скарби роду"
12.50 "Забуті пісні"
12.55 Телезамальовка
13.00, 19.00, 21.30 "Вісті ТТБ"
13.15 Монологи майстра. Мирослав Вантух, 2 ч
14.10 "Зупинись і дивуйся"
14.30 Мульткалейдоскоп
15.00 "Портрети дикої природи"
15.30 "Дзвенить піснями рідний край"
17.00 "Пульс України"
17.10 Україна: час місцевий. Мовлення територіальних громад
18.10 "На гостину до Івана Поповича". (С.Галябарда, С. Гіга)
18.30 "Хранитель". (М. Сікорський)
19.20 "Тема пік"
19.30 Програма для іменинників "Пісня в дарунок"
19.40 "В об'єктиві ТТБ"
19.45 "Євроінтеграція - шлях у завтра"
20.00 "Україна невідома". (Міста збирають сили)
20.15 "Гра долі". (Геній сміху)
20.30 "Час країни"
21.00 "Вечірня казка"
21.15 "Я хочу сказати"
21.55 "Магнолія-ТВ. Служба розшуку дітей"
22.00 "Крізь призму часу"
22.15 "Західний експрес"
22.30 "Велети духу і слави. Українська місія"
22.35 "Літопис". ("Джерело моїх пісень".М. Гаденко, ч.1)

ОРТ международное

05.00, 09.00, 12.00, 15.00, 18.00, 04.00 Новости
05.05 Телеканал "Доброе утро"
09.15 "Контрольная закупка"
09.40 "Жить здорово!"
10.55 "ЖКХ"
12.15, 02.15 "Модный приговор"
13.15, 01.30 "Детективы"
14.00 Другие новости
14.20 "Понять. Простить"
15.20 "Хочу знать"
15.55 "Вкус жизни"
16.55 "Федеральный судья"
18.15, 00.55 "След"
19.00, 04.05 "Давай поженимся!"
20.00, 03.10 "Пусть говорят"
21.00 "Время"
21.30 Т/с "Группа счастья"
22.40 "План "Кавказ-2": Метастазы"
23.45 Ночные новости
00.05 "На ночь глядя"

ОРТ 1 канал

07.00, 10.00, 13.00, 16.00, 19.00, 06.00 Новости
07.05, 10.15 Телеканал "Доброе утро"
11.05, 02.35 "Жить здорово!"
12.05 "ЖКХ"
13.15 "Контрольная закупка"
13.40, 06.05 "Модный приговор"
14.35, 02.00 "Детективы"
15.00 Другие новости
15.30 "Понять. Простить"
16.20 "Хочу знать"
16.45 Смак
17.20, 05.10 Т/с "Обручальное кольцо"
18.05 "Федеральный судья"
19.20, 01.25 "След"
20.00, 04.20 "Давай поженимся!"
21.00, 03.30 "Пусть говорят"
22.00 "Время"
22.30 Т/с "Группа счастья"
23.30 "План "Кавказ-2": Метастазы"
00.20 Ночные новости
00.40 "На ночь глядя"

РТР

04.00 "Утро России"
08.05 "С новым домом!". Ток-шоу
09.00 "О самом главном". Ток-шоу
10.00, 13.00, 15.00, 19.00 Вести
10.30, 13.30, 15.30 Местное время. Вести-Москва
10.50 "Я - киборг. Человек будущего. Какими мы будем"
11.50 "Кулагин и партнеры"
13.50, 03.45 Вести. Дежурная часть
14.05 Т/с "Ефросинья. Продолжение"
15.50 Т/с "Все к лучшему"
16.55 Т/с "Институт благородных девиц"
17.55 "Прямой эфир"
19.30 Местное время. Вести
19.50 "Спокойной ночи, малыши!"
20.00 Т/с "Бригада"
23.10 "Вести+"
23.30 "Андрей и Зоя". ф. 1
00.20 "Профилактика"
01.35 **Х/ф "Смертельные преследователи"**

РТР планета

05.00 "Утро России"
09.05 "Я - киборг. Человек будущего. Какими мы будем"
10.00, 13.00, 15.00, 19.00 Вести
10.30, 04.05 Т/с "Ефросинья"
11.20 "С новым домом!". Ток-шоу
12.05 "О самом главном". Ток-шоу
13.35 "Комната смеха"
14.25, 22.40 "Кулагин и партнеры"
15.30 **Х/ф "Влюблен по собственному желанию"**
17.10, 03.20 Т/с "Слово женщине"
18.05 "Прямой эфир"
19.50 Т/с "Семейный очаг"
21.40 Т/с "Бригада"
23.10 Вести.ru
23.25 "Березка". Капитализм из-под полы"
00.15 "Вести+"
00.30 Т/с "Крем"
01.15 "Профилактика"
02.05 **Х/ф "Карнавал", 1 с.**

НТВ

03.55 "НТВ утром"
07.30 Следствие вели..
08.30, 14.30, 17.30 Обзор. Чрезвычайное происшествие
09.00, 12.00, 15.00, 18.00, 22.15 Сегодня
09.20 Обзор. Чрезвычайное происшествие. Обзор за неделю
09.55, 01.45 "До суда"
11.00, 00.45 Суд присяжных
12.25, 02.45 "Прокурорская проверка"
13.40 "Давайте мириться!"
15.30 Т/с "Возвращение Мухтара"
18.30 Т/с "Москва. Центральный округ"
22.35 Честный понедельник
23.25 "Школа злословия". Ток-шоу
00.10 Главная дорога

НТВ мир

03.55 "НТВ утром"
07.40 Ты не поверишь!
08.35, 14.35, 17.35, 02.20 Обзор. Чрезвычайное происшествие
09.00, 12.00, 15.00, 18.00, 22.15 Сегодня
09.25 Их нравы
10.00 "До суда"
11.00 Суд присяжных
12.35 "Прокурорская проверка"
13.40, 00.35 "Давайте мириться!"
15.30 "Обзор. Чрезвычайное происшествие". Обзор за неделю
16.05 "Тайны разведки"
16.35 Т/с "Возвращение Мухтара-2". "На кончике ампулы"
18.35 Час суда
19.20 Т/с "Гончие". "Покер на четырёх тузах"
20.20 Т/с "Новая жизнь сыщика Гурова. Продолжение". "Афера"
22.40 Т/с "Супруги". "Повод для убийства"
23.40 Честный понедельник
01.30 Следствие вели..

НТВ Наше кино

05.00 "Блуждающие звезды"
07.30 "Холостяки"
08.05 "Печки-лавочки"
09.50 "Из жизни начальника уголовного розыска"
11.30 "Божья тварь"
13.00, 21.00 "Абориген"
15.15, 23.15 "Центровой из поднебесья"
16.55, 00.55 М/ф "Зеленый змий"
17.10, 01.10 "Депутат Балтики"
18.55, 02.55 "Младший научный сотрудник"
19.25, 03.25 "Пани Мария"

RTVI

06.00 "Германия за неделю"
07.00 М/ф
08.00 "Цена победы"
09.00 Т/с "Досье детектива Дубровского", 8 с.
10.00 Т/с "Дорогой мой человек", 16 с. (закл.)
11.00 "Грани недели"
12.00 "Осторожно, история!"
13.00 **Х/ф "Последнее дело Варёного", х/ф "Родительский день"**
15.00, 02.00 Т/с "Досье детектива Дубровского", 9 с.
16.00, 18.00, 01.00 "Особое мнение"
17.00, 05.00 Т/с "Улицы разбитых фонарей - 8. Минздрав предупреждает"
19.00, 04.00 "Обложка"
20.00 "Сканер"
21.00, 03.00 Т/с "Москва. Три вокзала - 2. Кораблик"
22.00 "Сейчас в мире"
23.00 **Х/ф "Путешествие миссис Шелтон"**

REN-TV

04.00 "Неизвестная планета": "Таиланд: путь Дао", 1 ч.
04.30 "Громкое дело": "Музыка на костях"
05.00 "Неизвестная планета": "Первобытные охотники", 1 ч.
05.30, 12.00 "Званый ужин"
06.30 "Чистая работа"
07.30, 19.00 Т/с "Дальнобойщики"
08.30, 11.30, 15.30, 18.30, 22.00 "Новости 24"
09.00 "Не ври мне!"
10.00 "Час суда"
11.00, 18.00 "Экстренный вызов"
13.00 "Зеленый огурец. Полезная передача"
13.30 **Х/ф "Ослепленный желаниями"**
16.00 Т/с "По закону"
17.00 "Честно": "Дачные воры"
20.00 Т/с "NEXT-2"
21.00 "Дело особой важности": "Русская рулетка"
22.30 **Х/ф "Патруль времени"**
00.25 Т/с "Сверхъестественное"
02.00 "Покер после полуночи"
03.00 Т/с "Студенты"

TVCI

06.00 "Настроение"
08.10 "Постскриптум"
09.20, 16.45, 23.00 Т/с "Черная богиня"
10.05 "Фактор жизни"
10.30, 01.55 "Врачи". Ток-шоу
11.20, 15.25, 16.35 Телемагазин
11.30, 14.30, 17.30, 20.30 События
11.50, 17.55, 00.30 Т/с "Огонь любви"
12.35, 01.15 Д/с "Конструктор Глушко и его время"
13.00 "В центре событий"
13.55, 21.50 Д/с "Собаки от А до Я"
14.45 Д/ф "Небесный столб"
15.35 Детективные истории. "Выстрел в затылок"
16.05 "Деловая Москва"
16.25 "Энциклопедия". Веллингтон
18.40, 02.45 Д/ф "Олимпиада-80: нерассказанная история", 1 ч.
19.20, 04.50 Т/с "Сердцу не прикажешь"
20.05 М/ф "Чудесный колокольчик"
20.55 "Народ хочет знать". Ток-шоу
22.20 Д/ф "Анатолий Карпов. Ход конём"
23.40, 01.40 "Петровка, 38"
00.00 События. 25-й час
03.25 Т/с "Место преступления - Кельн"

ТНТ

05.00 "Необъяснимо, но факт" - "Чудо-звери"
06.00, 06.25 М/с "Эй, Арнольд!"
06.55, 11.30, 12.00, 12.30 М/с "Приключения Джимми Нейтрона, мальчика-гения"
07.30, 07.55 М/с "Тасманский дьявол"
08.25, 09.00, 17.00, 17.30 "Универ"
09.30, 10.00, 13.00, 18.30 "Счастливы вместе"
10.40, 11.00 М/с "Скуби-Ду и Шэгги ключ найдут!"
13.30 "Дом-2. Live"
14.55 **Х/ф "Иллюзионист"**
18.00 "Реальные пацаны" Комедия
19.00 "Интерны"
19.30 "Зайцев + 1"
20.00 **Х/ф "Мальчик в девочке"**
22.00, 02.40 "Дом-2. Город любви"
23.00 "Дом-2. После заката". Спецвключение
23.30 "Секс с Анфисой Чеховой"
00.00 **Х/ф "Магазин "Империя"**
01.45 "Комеди Клаб"
03.40 "Школа ремонта" - "Подкова на счастье"
04.45 "Комедианты" Шоу

МУЗ-ТВ

04.00, 00.55 "Муз-ТВ хит"
05.30 "Муз-заряд: музыка, звезды, мульты, новости"
07.30 "Наше"
08.25 "PRO-обзор"
08.55 "Сексуальные звездные леди"
09.55 "Выпускной карнавал"
11.25 "Конвейер любви"
12.25 "Стилистика"
13.00, 18.15 "Косметический ремонт. Русская версия"
13.25, 18.45 "Топ модель по-американски"
15.15 "Муз-ТВ Чарт"
16.20 "vPROkate"
16.50 "Секс-битва по-русски"
17.15, 21.25 Т/с "Кто в доме хозяин?"
20.30 Т/с "Дочки-матери"
22.25 "PRO-новости"
22.55 "Самые модные звезды"
23.55 "Русский чарт"

OTV

07.00 Мультисвіт
07.40, 08.15, 10.15, 13.15, 16.15, 19.15, 20.40, 21.15, 22.15, 02.15, 05.15 Interactive
08.00, 10.00, 13.00, 16.00, 19.00, 22.00, 02.00, 05.00 O-TV Every Day
20.00 O 20
21.00 Модна правда
00.00 OTV-ЧАТ

К-1

06.30 "Спеція"
07.00 "Далекі родичі"
07.45 "КВН"
08.40 "Ілюзії сучасності"
09.10 "Бійцівський клуб"
10.00 "Солдати й офіцери"
11.00 "Солдати"
13.50 "Зоряна брама"
16.30 "Галілео"
17.00 Т/с "Людина-невидимка"
18.50 Т/с "Мисливці за нечистю"
20.40 Т/с "Два з половиною чоловіки"
22.00, 01.10 Т/с "Надприродне"
23.45 "15 хвилин до завтра"
00.10 "Таємні знаки. Апокаліпсис"
02.30 Т/с "Полтергейст"
03.10 Т/с "Солдати"

04.00 "Нічне життя"

РЕТРО

05.10 Х/ф "Убийственное лето"
07.30 Д/с "Выдающийся XX век"
08.40, 14.10, 00.40 Повторный сеанс
09.10, 01.20 Голубой огонек
09.50 Х/ф "Любить"
11.10 Х/ф "Зеркало для героя"
13.30 Эта неделя в истории
14.50 Кинопанорама
16.50, 17.10, 19.30, 22.55, 01.10, 04.50 Ретроспектива
17.20 Х/ф "Настоящая любовь"
21.20 Х/ф "Захочу-полюблю"
23.10 Игра в детектив
02.00 Х/ф "Отвратительные, грязные, злые"
03.55 Лучшее из программ Битклуб и Мюзикладен

Enter-фільм

06.00, 03.45 СагндваеЄЁ
06.10 М/д СССР
11.45 ТелемагазЁн
12.10 Х/д "По Єом воамма Їлазев"
13.25 Х/д "Шлпїа"
15.05 Х/д "Ппвм везеаов"
16.55 Х/д "В одЁн Їаеєаабнлй денм"
18.35 Х/д "В лебае Їод Ковелем"
22.20 Х/д "Рожденнап аеволожЁей"
23.55 Х/д "Золовап жеїм"
01.25 Х/д "БебЇоЄойное еозпйбвво"
02.45 КЁнолпїл
04.45 КЁноваейлеал

КІНО

14.00, 15.00 Т/с "Звездный крейсер "Галактика-4"
16.00, 17.00 Т/с "Белый воротничок"
18.00 "Собиратели долгов"
18.30 Час Пик
19.00 Х/ф "Детонатор"
21.00 "Real comedy"
21.30 "Comedy club"
22.30 "Властелин тьмы"
23.20 Х/ф "Куб-2. Гиперкуб"
01.00 "Секс с Анфисой Чеховой"
01.25 Х/ф "Контрабандисты"
03.15 Киногод
03.20 Х/ф "Буйная"
04.30 Х/ф "Евреи, будьмо!"

Телеклуб

19.00 Т/с "Пером и шпагой", 3 с.
20.00 Т/с "Основная версия. Тихое место"
21.00 Т/с "Угро. Простые парни. Сокровища мадам Борейко", 2 с.
22.00 Х/ф "Узник замка Иф. Аз воздам"
23.30 Х/ф "Юркины рассветы", 1 с.
01.00 Т/с "Пером и шпагой", 4 с.
02.00 Т/с "Основная версия. Скрытая угроза"
03.00 Т/с "Угро. Простые парни. Сокровища мадам Борейко", 3 с.

СТС

05.00 М/с "Космические спасатели лейтенанта Марша"
05.55 М/с "Смешарики"
06.00 М/с "Приключения мультяшек"
06.30 М/с "Приключения Вуди и его друзей"
07.00 Т/с "Светофор"
07.30 Т/с "Даешь молодежь!"
08.00, 19.00 Т/с "Воронины"
08.30, 22.50 Т/с "6 кадров"
09.30 Х/ф "Хатико. Самый верный друг"
11.15, 17.30 "Ералаш"
12.30 М/с "Настоящие охотники за привидениями"
13.00 М/с "Мумия"
13.30 М/с "Пинки и Брейн"
14.00 М/с "Скуби и Скрэппи"
14.30, 18.00 Т/с "Папины дочки"
16.30 "Галилео"
20.00 Т/с "Метод Лавровой"
21.00 Х/ф "Изо всех сил"
23.00 Шоу "Уральских пельменей". Лучшее
23.30 "Кино в деталях"
00.30 Т/с "Касл"
02.10 Т/с "Ранетки"
04.05 Т/с "Ханна Монтана"
04.50 Музыка на СТС

Hallmark

05.00 Х/ф "Загадка острова теней"
06.40, 10.05, 10.50, 23.15 Т/с "Джордан расследует"
07.25, 12.30, 18.20 Т/с "Дамы семьи Гилмор"
08.10 Х/ф "Анна Каренина"
11.40 Т/с "Настоящие домохозяйки Нью-Йорка"
13.20 Х/ф "Слепое доверие"
14.50, 15.45 Т/с "Секс в большом Париже"
16.40, 17.30 Т/с "Быть Эрикой"
19.10 Т/с "Настоящие домохозяйки Нью-Джерси"
20.00 Х/ф "Блондинка в законе 2"
21.35 Х/ф "Сплетня"
00.10, 01.40 Т/с "Виновные сердца"
03.20 Х/ф "Блондинка"

zone reality

07.00, 11.10, 16.40, 19.10, 21.40 Отдел поиска без вести пропавших США
07.50, 12.25 Женщины в белых халатах
08.40 Моя профессия - моя жизнь
09.30, 15.00, 20.00 Пожарные
09.55, 15.25, 20.25 Истинные герои
10.20, 15.50, 20.50 Быстрое реагирование
10.45, 16.15, 21.15 Полиция
11.35, 17.05, 22.05 Пограничный контроль
13.15, 13.40, 17.55, 18.20 Неизлечимые
14.05, 02.45 Это чудо с Ромой Дауни
18.45 Спасение младенцев
22.55, 03.35 Нераскрытые тайны
23.40, 00.05, 04.25, 04.50 Вещественное доказательство
00.30, 05.15 Криминальные истории
01.25 Криминалисты
01.50, 06.05 Преступление и наказание. Австралия

Discovery

07.00, 20.20, 20.45 Джон, Кейт и восемь детей
07.25, 15.20, 04.00 Жить непросто людям маленького роста!
07.55, 18.40 Коронованные детки
08.50, 15.45, 22.00 Оденься к свадьбе
09.15, 13.15, 19.55, 23.20, 03.35 Король кондитеров
09.45, 17.00 Битва невест
10.40, 14.30 Кейт плюс 8 детей
11.30, 16.10, 21.10, 01.50 Это лучше не носить
12.25, 17.50, 22.30, 23.45, 06.10 Запредельные торты
13.40 Повар на дому
14.05, 02.45 Мастер на все руки
19.30 Моя греческая кухня
00.35 Осторожно
01.25 Я не знала, что беременна
03.10 Отремонтируй и продай
04.30 Энтони Бурден
05.20 Дома на пляжах Австралии

NATIONAL GEOGRAPHIC

05.00 Расследования авиакатастроф: Аварийное приводнение
06.00 Талантливые животные: Умные голуби
07.00, 12.00 Путешествие на корабле Синдбада-морехода
08.00, 13.00 Потерянные корабли Древнего Рима
09.00 Талантливые животные: Умные собаки
10.00 Злоключения за границей: Ирак Саддама
11.00 Тайны истории: Робин Гуд
11.30 Зона строительства: Крупнейшая тюрьма Америки
14.00 В объективе: необычное поведение животных: Дайвинг с акулами
15.00 В объективе: необычное поведение животных: Звериные причуды
16.00 Злоключения за границей: Неудавшийся контрабандист
17.00 Расследования авиакатастроф: Майамская загадка
18.00 Инженерные идеи: Авианосец "Илластриас"
19.00, 04.00 Тайны истории: Билли Кид
19.30, 04.30 Зона строительства: Подводная лодка ВМС США "Вирджиния"
20.00, 23.00, 02.00 Граница: Конец картеля
21.00, 00.00, 03.00 Полицейские на Аляске: Облава в Анкоридже
22.00 Запреты: Ожирение
01.00 Суперсооружения древности: Собор Св. Павла

Discovery

05.00, 12.45 Пятая передача
05.25, 10.00, 16.00 Гигантские стройки
06.20, 17.00, 03.10 Как это устроено?
06.50, 17.30, 03.40 Как это работает
07.15, 13.15, 01.50 Разрушители легенд
08.10, 08.40, 00.55, 01.20, 04.05, 04.35 Искривление времени
09.05 Выжить любой ценой
10.55, 18.00, 23.00 Top Gear
11.50 Крутой тюнинг
14.10, 22.00 Грязная работенка
15.05 Смертельный улов
19.00, 00.00 Золотая лихорадка
20.00 Рыба-меч
21.00 В поисках газа
02.45 Молниеносные катастрофы

Discovery - science

07.00, 11.50 Супер-войны на свалке
07.55, 16.00 Сумасброды
07.58, 16.03 Научная нефантастика
08.25, 16.30, 20.20 Странные связи
08.55 Недружелюбная Вселенная
09.45, 10.10, 15.35, 21.10, 21.35, 00.30 Круче не придумаешь
10.35 Интересно обо всем
11.25 Зеленые колеса
12.40, 05.40 За гранью
13.05 Дела инженерные
13.55, 06.10 Новый мир
14.45, 00.55 Короли строек
17.00 Головоломы
17.50 Сквозь кроличью нору с Морганом Фрименом
18.40, 22.00, 01.45 Гигантские корабли
19.30, 22.50, 02.35 Машина будущего
20.45 Требуется сборка
23.40 Колония
03.25 Как это работает?
03.50 Необыкновенные гонки
04.45 Как все это устроено?

Animal Planet

05.00 Поместье сурикатов
05.25, 14.00 Самое дикое шоу
05.50 Как стать..
06.40 Все о собаках
07.10, 23.40, 04.10 Собаки, кошки и другие любимцы - начальный курс
08.05, 17.15 Зоотур Микаэлы
09.00 Территория животных
09.55, 10.20 SOS дикой природы
09.55, 10.20 SOS Дикой природы
10.50, 03.20 Отдел защиты животных - Южная Африка
11.45 Отдел по защите животных
12.10 Ветеринар на марше
12.40, 18.10 Переводчик с собачьего
13.30 Поля звериных сражений
14.30 Прирожденные охотники
15.00 Самые забавные животные планеты
15.25, 15.50 Разрушители стереотипов
16.20, 16.45 Карина
19.05, 00.35 Жизнь в стае
20.00, 01.30 Планета мутантов
20.55, 02.25 Твари в твоем кошмаре
21.50 Последние слоны Китая
22.45 Дикие и опасные

Охота и Рыбалка

05.00, 20.00 Рыбалка в открытом море
05.30, 20.30 От нашего шефа
05.45, 20.45 Следопыт
06.25 Календарь рыболова
07.00, 22.00 Дневники большой охоты
08.00, 23.00 Гордон в засаде
08.40, 23.40 Подводные репортажи Гая Харви
09.15, 14.40, 00.15 Охота без границ
10.15, 01.15 Экстремальная рыбалка с Робсоном Грином
11.00, 02.00 Дичь и Охотник
11.40 Спортивная рыбалка на Андаманских островах
12.45, 03.45 Особенности охоты на Руси
13.00, 04.00 Снасти и снаряжения
13.15, 04.15 Охота и рыбалка с Джеффом Томасом
13.45, 04.45 Мир подводной охоты
14.00 Клевое место
15.55 Альманах странствий
16.35 С удочкой в открытом океане
17.00 Под водой с ружьем
17.40 Охота на оленя в Аргентине
19.05 Основной инстинкт
19.30 Планета рыбака
21.25 Африканская охота с Сергеем Ястржембским
02.40 Спортивная рыбалка в Амазонии

DRIVE

05.00 Городские джунгли Азии
05.30, 19.30 4x4
05.55, 08.25, 10.55, 03.00 Мотодизайн
06.00 Вторые руки
06.30, 02.30 Pro moto
07.00 Встречное движение
07.30 Мотофристайл без правил
08.30 Английские мотоциклы от А до Я
09.00 По дорогам Второй мировой
09.30, 01.30 Байки от байкеров
10.00, 18.05, 23.00 Автоклассика
10.25, 19.55 Лучшие машины мира
10.40, 16.25 Снимая на ходу
11.00 50 машин, которые стоит попробовать
11.15 Форсаж
11.45, 20.10 Автозвук
12.00 День Ягуара
12.30, 03.35 Горячая десятка
13.00, 21.55 Тюнинг
13.30 Зелёный транспорт
14.00, 18.30, 22.30 Мотодрайв
14.30 Ретро авто
15.00 Внедорожники
15.30 Контрольная поездка
16.10 Автошкол
16.40, 04.05 Суперкросс 2009
17.35 Городские джунгли. Москва
19.00 Кругосветка по бездорожью
20.25 Автоособенности
20.55 Тест драйв в Нью-Йорке
21.25 Группа разбора
23.25 Персона
23.55 Герои автострады
00.50 Рулевая тяга
02.00 Мой гараж
03.05 Это вы можете

EXTREME

01.05 Gumball 3000 - 2008
01.30, 01.55, 12.35, 20.30, 23.50, 13.00, 20.55, 00.15 Фабрика фантазий
02.20, 02.45, 03.10, 03.35, 04.00, 04.25 Учись всю жизнь
04.50, 05.40 Чемпионат по мотокроссу Lucas Oil AMA 2009
06.30 Райд-гайд маунтинбайк шоу 2008
08.00, 16.45 Открытый чемпионат Европы по фристайлу Orange Freeski 2009
08.25, 09.15, 10.05, 17.10, 18.00, 18.50 Зимний Дью-тур 09/10
10.55, 15.05, 11.20, 15.30 Герои Икс-геймз
11.45, 12.10, 15.55, 16.20 Кулинарный экстрим
13.25, 19.40, 00.40 Следопыт
14.15, 22.10 Всемирная бойцовская лига
21.20, 21.45 Гонка Саре Epic
23.00, 23.25 Мужская работа

Euro Sport

09.30 Мотоспорт. Журнал. Обзор событий недели
09.45 Лёгкая атлетика. Марафон. Стокгольм
10.45 Теннис. Открытый чемпионат Франции. День 8-й
11.30, 21.30, 02.15 Теннис. Гейм. Сет. Матс
12.00 Теннис. Открытый чемпионат Франции. День 9-й
21.45 Вот это да!!! WATTS!
22.00 Про рестлинг. Обзор WWE (World Wrestling Entertainment)
22.35 Про рестлинг. Vintage Collection. США
23.30 Футбол. Клуб чемпионов. Журнал
00.00 Супербайк. Чемпионат мира. США. 1-й этап
00.30 Супербайк. Чемпионат мира. США. 2-й этап
01.30 Суперспорт. Чемпионат мира. США

Здоровье ТВ

05.00, 20.00 Здоровье от звезды с Татьяной Пушкиной
05.50, 20.50 Тело человека
06.30, 21.30 Издержки производства
07.10, 22.10 Диалоги о питании
08.00, 23.00 Практика здоровья
08.40 Завтра все будут жить по сто лет
09.50, 17.50, 00.50 Я расту
10.30, 01.30 Панацея
11.00, 02.00 Правила здоровья
11.25, 15.45, 02.25 Азбука здоровья
11.30, 02.30 Я победил эту боль
12.00, 03.00 Кабинет красоты
12.40, 03.40 Элемент здоровья
13.10, 04.10 Вкус к жизни
14.00 Познай себя
14.40 Будем здоровы
15.20 Чувства человека 2. Зрение
15.50 Новейшие достижения в медицине
16.30 Нетрадиционная медицина
17.00 Секреты здоровья
17.25 Энциклопедия заблуждений
18.30 Внимание, еда!
18.55 Зеленая аптека
19.35 Детская медицина
23.40 Когда еда убивает

НТВ Детский Мир

05.00, 09.00, 13.00 Х/ф "Когда я стану великаном"
06.25, 10.25, 14.25 М/с "Приключения капитана Врунгеля", 7 с. "Сказка о попе и о работнике его Балде"
07.00, 11.00 М/ф "Кошка, которая гуляла сама по себе"
08.10, 12.10 М/ф "Три связки соломы", "Проделкин в школе", "Легенда о злом великане", "Пустомеля"
15.00 Х/ф "Приключения Электроника", 1 с. "Побег"
16.15 М/с "Приключения капитана Врунгеля", 8 с. "Последние волшебники", "Стадион шиворот-навыворот", "Веселая карусель"
17.00 М/с "Волк Альберто", 16-18 с. "Чудесный колодец", "Горшочек каши"
18.00 "Мудрые сказки тетушки Совы", 1 с. "Грязнуля", 2 с. "Гусеница", 3 с. "Кем быть", 4 с. "Обещания", "Незнайка учится"

Jetix

05.00, 14.30, 21.55, 00.25 "Американский дракон"
05.25, 14.55, 21.30 "Новая школа императора"
05.50 "Лило и Стич"
06.15, 12.25, 15.45, 18.30, 03.45 "Финес и Ферб"
06.40, 15.20, 21.00, 02.30, 04.35 "Кид vs Кэт"
07.00, 09.05 "Клуб Микки Мауса"
07.25 "Умелец Мэнни"
07.50 "Мои друзья Тигруля и Винни"
08.15 "Маленькие Эйнштейны"
08.40 "Спецагент Осо"
09.30 "Команда Гуфи"
09.55 "Легенда о Тарзане"
10.20 "Тимон и Пумба"
10.45, 23.35 "Монстер Бастер Клаб"
11.10, 22.45, 02.05 "На замену"
11.35, 00.00 "Ким пять-с-плюсом"
12.00, 23.10, 01.40 "Тоталли Спайс"
12.50, 22.20, 04.10 "Jimmy Cool"
13.15, 16.10, 01.15, 03.20 "Все тип-топ, или Жизнь Зака и Коди"
13.40, 17.30, 20.00 "Ханна Монтана"
14.05, 18.00 "Зик и Лютер"
16.35 "Дайте Санни шанс"
17.00, 19.30 "Волшебники из Вэйверли Плэйс"
19.00 "Jonas"
20.30, 00.50, 02.55 "H2O: Просто добавь воды"

НОВИНИ КІНО

Дженніфер Аністон – секс-символ 10-річчя

Актрису нагородили титулом "Секс-символ 10-річчя".

Свій приз за сексуальність як у житті, так і в кіно, Дженніфер отримає 10 червня під час церемонії The Spike Guys 'Choice Awards-2011.

Премію запровадили в 2007 р. як щорічний чоловічий погляд на досягнення тих чи інших жінок і чоловіків серед зірок спорту, кіно, телебачення і музики. Її вручають знаменитостям жіночої статі, яка не перестає радувати своєю сексуальністю чоловіків протягом 10 років поспіль, причому не тільки на сцені або в кіно, але і в житті.

Вимоги до претенденток досить жорсткі. По-перше, дама має втілювати в собі сексуальний образ, по-друге – виглядати бездоганно не лише у фільмах, на сцені чи ТБ, але і в журналах, на червоних доріжках і головне – поза ними.

Раніше премії удостоювалися Камерон Діаз (2008), Холлі Беррі (2009) і Шарліз Терон (2010).

– Ми вручаємо нашу нагороду тільки бездоганно сексуальним жінкам, дивлячись на яких ми, чоловіки, не натішимося з року в рік, – каже виконавчий директор телеканалу Spike TV Кейсі Паттерсон.

НОВИНИ КІНО

Джейсон Стетхем мріє зіграти Джеймса Бонда

Британський актор Джейсон Стетхем сподівається стати наступним Джеймсом Бондом, називаючи цю партію "роллю своєї мрії".

Зірка "Нестримних" завоював славу і популярність, граючи здебільшого небезпечних, грубих хлопців у стрічках "Великий куш", "Адреналін", "Пограбування по-італійськи". Тепер Стетхем має намір стати суперагентом замість Деніела Крейга.

– Якщо ви скажете, що не мріяли про цю роль, ви збрешете. У Бонда є всі найсучасніші пристрої. Поруч із ним завжди найсексуальніші і гарячі жінки. Він рятує світ. Це мрія кожного! Я завжди мріяв про це, як дитина. А може. Бонду пора змінити імідж, – обгрунтовує своє бажання стати суперагентом Стетхем.

УТ-1

06.00 ""обаого аанЄг, УЄаахно!"
06.00 РанЄова молЁвва
06.05, 06.30, 07.00, 07.30, 08.00, 12.00 НовЁнЁ
06.10, 07.05, 08.05, 00.05 СЇоав
06.15, 07.10, 08.10, 12.20, 12.50, 15.30, 19.35, 21.45, 22.45, 00.10 Погода
06.20, 00.15 ВеавЁЄалм владЁ - 1 забвЁна
06.35, 00.35 ВеавЁЄалм владЁ - 2 забвЁна
06.45 ПаавоблавнЁй Єалендаа
07.15 Еаа бізнебго
07.45 М/д
07.55, 23.30 Еаа Їам'пві
08.15 Оглпд Їаебё
08.35 ЗнайдЁ бебе
08.40, 00.50 КоаЁбні Їоаадё
09.00 Оголоиеннп завданм деажавнох ЇідбгмЄовох авебважіх з гЄаахнбм-Єох мовЁ (дЁЄванв)
09.05, 21.00, 01.20 ПідбгмЄЁ днп
09.30 "/д "Азов. Той, йо годгу земло"
09.55, 18.15 "агга бмгга
10.00 ТоЄ-иог "ЛегЄо бгвЁ жінЄоо"
11.00 В гобвпе г ". Гоадона
12.10, 18.45, 21.30 "іловЁй бвів
12.30 Хай йабвЁвм
12.55, 03.55 Х/б "Слідбвво ведгвм ЗнаТоКЁ". СІаава ь12
15.00, 18.20 НовЁнЁ (із бгадоЇеаеЄладом)
15.15 Euronews
15.25, 05.50 "іловЁй бвів. АгаобеЄвоа
15.35 Конжеавна Іаогаама Яна ТабазнЁЄа
19.00 Пао головне
19.40 ЧоловізЁй Єлгб
20.40 На добааніз, дівЁ
20.55 Одіжійна еаоніЄа
21.25 Свів бІоавг
21.50 "о "нп заеЁбвг дівей. Конжеавна Іаогаама "Хай завждЁ бгде бонже..."
22.55 ТаійЄа, Кено, МаЄбЁма
23.20 ПідбгмЄЁ
23.35 Від Іеаиох обоЁ
00.30 ПідбгмЄЁ дайджебв
01.45 ТелеАЄадеміп
02.50 "/д "ВЁбоЁе мЁбвеввво. Лгбіан "аойд"
03.25 "/д "ОлеЁбанда Богомолежм. В оІозЁжіх до бмеаві"

УТ-2

06.00 "Служба розшуку дітей"
06.05 Т/с "Тільки кохання"
06.55, 07.10, 07.40, 08.05, 09.10 "Сніданок з 1+1"
07.00, 08.00, 09.00, 17.00, 19.30, 23.40 ТСН
07.25 М/ф "Смурфи"
09.55, 17.45 "Сімейні драми"
10.50 "Особиста справа. Від кохання - до ненависті..."
11.50 **Х/ф "Москва не Москва"**
13.40, 04.10 Т/с "Тисяча і одна ніч"
15.05, 16.00, 02.35, 03.25 Т/с "Алібі на двох"
17.15 "Шість кадрів"
18.40 "Не бреши мені"
20.10 "Міняю жінку - 3"
21.35, 22.15 Т/с "Інтерни"
22.40 "Ілюзія безпеки. Сир чи не сир"
00.00 **Х/ф "Трава"**
01.45 Т/с "Одружені. З дітьми"
05.25 Т/с "Принцеса цирку"

Інтер

04.45 Т/с "Вулиці розбитих ліхтарів 7"
06.30, 07.10, 08.10 "З новим ранком"
07.00, 08.00, 09.00, 12.00, 18.00 Новини
09.10 Т/с "Повернення Мухтара-2"
10.10 Т/с "Це було у Гаврилівці 2"
12.15 "Знак якості"
12.55 "Здоровенькі були"
13.55 "Судові справи"
14.50 Т/с "Вулиці розбитих ліхтарів 8"
17.00 Т/с "Нотатки експедитора таємної канцелярії"
18.10 Т/с "Дихай зі мною"
19.00 Т/с "Обручка"
20.00, 02.45 "Подробиці"
20.30 Т/с "А щастя десь поряд"
21.30 Т/с "Об'єкт №11"
23.45 "Моя країна"
00.15 Д/ф "2012 Апокаліпсис"
01.00 **Х/ф "Дар"**
03.15 Телевізійна служба розшуку дітей
03.20 Т/с "В'язниця ОЗ"
04.15 Д/с "Стівен Сігал: Законник"

ICTV

05.15, 06.30, 01.15, 03.20 Погода
05.20, 00.50, 02.55 Факти
05.35, 06.40 Світанок
06.25 Ділові факти
06.35, 09.25, 13.00, 19.10, 01.05 Спорт
07.25 Під прицілом
08.45 Факти. Ранок
09.30, 19.15 Чрезвычайные новости с Константином Стогнием
10.30 **Х/ф "Місце зустрічі змінити не можна", 5 с.**
12.45 Факти. День
13.05 Т/с "Таємниці слідства"
14.05, 20.10 Т/с "Російський дубль"
16.30 Т/с "Убивча сила"
18.45 Факты. Вечер
22.30 Факти. Підсумок дня
22.45, 03.30 Т/с "Десант є десант"
01.25 Покер після опівночі
02.10 Надзвичайні новини з Костянтином Стогнієм

П'ятий канал

06.00 Програма передач
06.01, 22.30 "Час-Тайм"
06.15, 10.15, 13.10, 17.05, 23.50 "Погода на курортах"
06.20, 18.50, 23.15, 00.20, 02.50, 04.20 "Час спорту"
06.30 "Ранок на 5-му"
09.10, 22.15, 23.30, 02.40, 04.15 "Бізнес-час"
09.20, 11.20, 12.20, 14.10, 16.05, 17.55, 22.45 "Погода в Україні"
09.25, 00.30, 03.30 "Автопілот-новини"
09.35, 13.20, 14.20 "5 елемент"
10.00, 11.00, 12.00, 13.00, 14.00, 15.00, 16.00, 17.00, 18.00, 20.30, 03.00 "Час новин"
10.30, 11.30, 12.30 "Прес-конференції у прямому ефірі"
10.55, 18.10, 00.25 "Погода у світі"
15.20 "Мотор-ТБ"
16.15, 17.15 Ток-шоу "Українські пристрасті"
18.15, 04.40 "Агроконтроль"
18.45, 23.40, 04.30 "Київський час"
19.00, 23.00, 00.00, 01.00, 04.00, 05.00 "Час новин" (рос.)
19.25, 01.15, 05.15 "Час: важливо"
21.00, 02.00 "Час"
21.50, 03.40 "Народний контроль"
23.55, 02.55, 04.25 "Огляд преси"

СТБ

05.55 Т/с "Кулагін та Партнери"(1)
06.20, 01.45 "Бізнес+"
06.25 Т/с "Комісар Рекс"(1)
07.20 **Х/ф "Снігове кохання, або Сон у зимову ніч"(1)**
09.45 **Х/ф "Ніколи не забуду тебе"(1)**
11.50 "Битва екстрасенсів. Боротьба континентів"
13.55 "Очна ставка. Краса - страшна сила"
15.00 "Давай одружимося"
17.00 "Паралельний світ"
18.00, 22.00 "Вікна-Новини"
18.10 "Неймовірна правда про зірок"
20.00 "Правила життя. Вся правда про хліб"
22.25 "Очна ставка. Б'є - значить любить?"
23.25 Т/с "Доктор Хаус"(1)
00.30 Т/с "Клініка"(2)
01.35 "Вікна-Спорт"
01.50 **Х/ф "Щиро Ваш..."(1)**
03.15 Нічний ефір

Новий канал

03.55 Руйнівники міфів
04.45 Т/с "Ранетки"
05.25, 06.40 Kids" Time
05.30 М/с "Назад у майбутнє"
06.45, 07.05, 07.40 "Підйом"
06.50 М/с "Стюарт Литл"
07.30, 09.00, 19.00, 00.35 Репортер
07.35, 09.05, 19.20, 01.00 Погода
09.10 **Х/ф "У шоу тільки дівчини"**
11.25 Т/с "Стройбатя"
13.30 Т/с "Татусеві дочки"
14.50, 15.55 Teen Time
14.55 Т/с "Дрейк і Джош"
16.00 Т/с "Друзі"
16.55, 23.40 Т/с "Іствик"
17.55, 20.40 Т/с "Вороніни"
19.15, 00.55 Спортрепортер
19.35 Знову разом
21.45 Хочеш? Співай!
22.45 Т/с "Щасливі разом"
01.05 **Х/ф "Лімб"**
03.05, 03.55 Зона ночі
03.10 Українці Віра

ТЕТ

06.30, 15.45 "Твою маму!"
07.00, 08.05 "Телепузики"
07.30, 08.30 "Мультик з Лунтіком"
09.00, 18.05 Т/с "Хто у домі господар"
09.55, 19.00 Т/с "Моя прекрасна няня"
11.20 "Звана вечеря"
13.00 "Давай одружимося"
13.55 Т/с "Інститут шляхетних панянок"
14.50 "Теорія зради"
16.15, 23.30 "Дом-2"
17.10, 20.30 Т/с "Універ"
21.30, 23.00 Т/с "Реальні пацани"
22.00 Т/с "Школа"
00.30 "Дом-2". Спецвипуск
01.00 "Зірки проти караоке"
01.50 "До світанку"

НТН

05.00 **Х/ф "Гонки по вертикалі"**
08.30 "Легальний дохід"
08.40, 19.00, 21.30, 00.30, 02.35, 04.45 "Свідок"
09.00, 22.00 Т/с "NCIS: полювання на вбивцю"
10.00, 23.00 Т/с "Закон і порядок"
11.00, 20.20 Т/с "CSI: Лас-Вегас"
12.00, 00.00 Т/с "Детективи"
12.30, 19.20 Т/с "Кріт - 2"
13.30, 01.00 Т/с "Суто англійські вбивства"
15.30 **Х/ф "На кого Бог пошле"**
16.50 **Х/ф "Над Тисою"**
18.30 "Речовий доказ". Заборонені розваги
03.00 "Правда життя"
03.50 "Агенти впливу"
05.05 "Легенди бандитської Одеси"

Тоніс

06.00, 18.45, 23.30 "Життя"
06.15 Служба розшуку дітей
06.20, 07.50 М/ф
06.30 Переможний голос віруючого
07.00, 18.30, 20.30, 23.15, 02.55 "24 години"
07.10, 18.40, 23.25 24 години Бізнес
07.15 Створи себе
07.20 "Життя зі знаком +"
08.00 Генеза здоров'я
09.00, 21.10 Хіт-парад дикої природи
10.10, 15.45, 02.25 Твій хіт
11.10, 18.55 На перехрестях планети Земля
12.15 Погляд у майбутнє
16.30 **Х/ф "Чорний пірат"**
20.15, 05.45 Сильні світу сього
20.50 Головне питання
22.10 Вода - лінія життя
22.50 Світські хроніки
00.00 Таємниці долі
03.10, 05.15 Диваки
03.40 Невідома окупація
04.25 УПА. Третя сила

ТВІ

06.00 Классная реклама
07.00, 18.00, 20.30, 05.00 Сегодня
07.30 Любимая работа
08.00 Схема Смеха
09.45 Ретромания
12.00, 17.00 Т/с "Молодой Волкодав"
13.00 Последний бой 300 спартанцев
14.00 Авиакатастрофы
15.00 Древние пришельцы
18.30, 21.00 Криминальная Россия
19.00 Т/с "Робин Гуд"
20.00 Очевидец катастроф
22.00 Битва 360
23.00 Земля - мощь планеты
00.00 **Х/ф "Грешный Голливуд"**
01.30 КлубНички
03.30 **Х/ф "Скрытые жизни Голливуда"**
05.30 Комедийный квартет

ТРК Україна

06.00 Срібний апельсин
06.50, 17.00, 19.00, 03.30 Події
07.10 Т/с "Єфросинія. Продовження", 68 с.
08.20, 14.00, 22.15 Т/с "Слід"
09.00, 00.45 Т/с "Ви замовляли вбивство", 9, 10 с.
11.00 Т/с "Маруся. Повернення", 86 с.
12.00 Т/с "Зрадник", 3 с.
13.00, 04.30 Ток-шоу "Нехай говорять"
15.35, 02.20 Щиросерде зізнання
16.00 Федеральний суддя
17.15, 03.50 Критична точка
18.00 Т/с "Єфросинія. Продовження", 69 с.
19.20 Т/с "Маруся. Повернення", 87 с.
20.15 Т/с "Гра", 15, 16 с.
23.50 Т/с "Травма" (закл. с.)
02.45 Т/с "Безмовний свідок"
05.15 Т/с "Мамо, я кілера люблю", 6 с.

М-1

07.00, 08.00 Guten Morgen!
07.30 Blond 007
09.00, 09.40, 12.10, 13.10, 14.10, 17.10, 18.10, 22.40, 23.40, 01.10 Хіти Non-Stop
09.30, 12.00, 13.00, 14.00, 15.30, 17.00, 18.00, 20.00, 22.00, 23.00, 01.00 eMOneNews
14.30 Kita Club
15.00 Вершки. Все про великих зірок
15.40 Флінстоуни
16.10 web-парад
20.10 USA TOP 10
21.00 Go Girls
22.10 Behind the Scenes weekly
23.10 Дівчата в маєтку Плейбоя

Мегаспорт

06.00 Гаджет шоу
06.50, 15.10 Руйнівники міфів
07.40, 16.00 Top Gear
08.30 Поховані секрети Біблії
09.20 Історія зброї
10.10 Великі битви Богів. Одіссей: прокляття моря
11.00, 19.20 Шукачі
11.50, 20.10 Теорія неймовірності
12.40, 21.00 Кремль-9
13.30, 21.50 Таємниці століття
14.20 Зброя людини
16.50 Хіросіма
18.30 Великі битви Богів. Одіссей: помста воїна
22.40 Бойові сили
23.30 Божевільні
01.00 Покер Дуель
02.00 NUTS
02.40 Монстромобілі
03.20, 05.00 Ігри патріотів
04.30 БУМ. Вся правда
04.40 МЕГА - А.Р.М.І.Я

м. Тернопіль ТВ-4

06.00 10.00 18.00 Т.с. «Чужі гріхи»
06.45 09.15 10.45 Ранковий фітнес
07.00 16.00 19.00 22.00 00.30 03.30 Провінційні вісті
07.30 18.50 21.25 22.30 00.55 Оголошення. Бюро знахідок
07.35 Програма «Погляд зблизька»
08.00 Програма «Слід»
08.20 ТНЕУ – калейдоскоп подій
08.30 Переможний голос віруючого
09.00 00.15 Час-Тайм
09.30 17.00 01.00 Програма «Живе багатство України»
09.55 Поради експерта
11.00 16.10 Дитяча година
11.50 Дитяча програма «Чарівний ключик»
12.10 02.30 Хіт-парад
13.00 Програма «Музичні делікатеси»
13.30 02.00 Програма «Велика планета»
14.00 «TV-торія»
16.50 Дитяча програма «Пригоди Крапусі та Водознайка»
17.30 01.30 Програма «Великі»
19.30 21.00 Наші вітання
20.00 Програма «Соло»
20.45 Дім книги
21.30 Програма «Мій комфортний дім»
22.35 04.00 Х.ф. «Гіпноз»

ІНТБ

07.00, 07.45, 08.45, 16.30 Мультсалон
07.15, 08.15, 10.00, 13.00, 15.00, 17.00, 18.30, 20.30, 22.00, 23.30 Новини
07.35, 08.35 Новини з павутини. Погода. Гороскоп. Хронограф
09.00 Гаряча лінія
09.30, 12.00, 17.30, 23.00 День в Україні
09.50, 11.00, 11.40, 12.20, 13.30, 14.20, 15.50, 17.50, 18.20, 19.00, 19.50, 20.20, 21.50, 22.30, 23.20 Український хіт
10.20, 18.50, 20.50, 22.20, 23.50 Новини з павутини. Погода. Гороскоп. Хронограф. Телебіржа
10.30, 16.00 Дитяча програма "Капітошка"
11.20 "Сад. Город. Квітник"
12.30 Профі за день
13.20, 15.20, 17.20 Новини з павутини. Хронограф. Телебіржа
14.00 "День в Україні"
15.30, 19.30 Д/с "Феєрія мандрів"
18.00 Українські традиції
20.00 За і проти
21.00 Арт-Терія
21.30 "Україна. Позитив"
00.00 Подих 80-тих
01.00 До півночі далеко
02.00 Саркофаг
03.00 Електростанція
05.00 Кімната відпочинку

м. Тернопіль ТТБ

07.30, 13.10, 19.20, 21.50, 23.20 Погода
07.35, 13.00, 19.00, 21.30 "Вісті ТТБ"
07.55, 10.15, 14.20, 19.55 "Пісні нашого краю"
10.00 "Україна невідома". (Міста збирають сили)
10.20 "Я хочу сказати"
10.30 "Євроінтеграція -шлях у завтра"
10.45 "Гра долі". (Геній сміху)
11.00 М/ф
11.20, 19.25 "В об'єктиві ТТБ"
11.25 "На музичній хвилі"
11.30, 16.00 "Хранитель". (М. Сікорський)
12.00 "Літопис". ("Джерело моїх пісень".М. Гаденко, ч.1)
12.40 Телезамальовка
12.45, 15.15 "Крізь призму часу"
13.15 "Магнолія-ТВ. Служба розшуку дітей"
13.20 "Тема пік"
13.30 "Реальність творчості". ("Жити на землі")
14.00 "На гостину до Івана Поповича". (С.Галябарда, С. Гіга)
14.30 Мультькалейдоскоп
15.00 "Мамина школа"
15.30 "Гра долі"
16.30, 20.00 "Консультує лікар"
17.00 "Пульс України"
17.10 Передачі ДТРК ""
18.10 Д/ф "Давидовський парк"
18.35 Д/ф "Степан Ковнір"
18.55 Телезамальовка. ("Вечір")
19.30 Програма для іменинників "Пісня в дарунок"
19.40 "Україна невідома". (За волю)
20.30 "Час країни"
21.00 "Вечірня казка"
21.15 "Гра долі". (Перетворення)
22.00 "Мандат довір'я"
22.20 Д/ф "Акбар"
22.30 "Велети духу і слави. Українська місія"
22.35 "Літопис". ("Джерело моїх пісень".М. Гаденко, ч.2)

ОРТ международное

05.00, 09.00, 12.00, 15.00, 18.00, 04.00 Новости
05.05 Телеканал "Доброе утро"
09.15 "Контрольная закупка"
09.40 "Жить здорово!"
10.55 "ЖКХ"
12.15, 02.15 "Модный приговор"
13.15, 01.30 "Детективы"
14.00 Другие новости
14.20 "Понять. Простить"
15.20 "Хочу знать"
15.55, 21.30 Т/с "Группа счастья"
16.55 "Федеральный судья"
18.15, 00.55 "След"
19.00, 04.05 "Давай поженимся!"
20.00, 03.10 "Пусть говорят"
21.00 "Время"
22.40 "Свидетели"
23.45 Ночные новости
00.05 "На ночь глядя"

ОРТ 1 канал

07.00, 10.00, 13.00, 16.00, 19.00, 06.00 Новости
07.05, 10.15 Телеканал "Доброе утро"
11.05, 02.35 "Жить здорово!"
12.05 "ЖКХ"
13.15 "Контрольная закупка"
13.40, 06.05 "Модный приговор"
14.35, 02.00 "Детективы"
15.00 Другие новости
15.30 "Понять. Простить"
16.20 "Хочу знать"
16.45 Смак
17.20, 05.10 Т/с "Обручальное кольцо"
18.05 "Федеральный судья"
19.20, 01.25 "След"
20.00, 04.20 "Давай поженимся!"
21.00, 03.30 "Пусть говорят"
22.00 "Время"
22.30 Т/с "Группа счастья"
23.30 "Свидетели"
00.20 Ночные новости
00.40 "На ночь глядя"

РТР

04.00 "Утро России"
08.05 "С новым домом!". Ток-шоу
09.00 "О самом главном". Ток-шоу
10.00, 13.00, 15.00, 19.00 Вести
10.30, 13.30, 15.30 Местное время. Вести-Москва
10.50, 02.25 "Не спорь с Богом. Анатолий Ромашин"
11.50 "Кулагин и партнеры"
13.50 Вести. Дежурная часть
14.05 Т/с "Ефросинья. Продолжение"
15.50 Т/с "Все к лучшему"
16.55 Т/с "Институт благородных девиц"
17.55 "Прямой эфир"
19.30 Местное время. Вести
19.50 "Спокойной ночи, малыши!"
20.00 Т/с "Бригада"
22.05 "Русская Аляска. Продано! Тайна сделки"
23.00 "Вести+"
23.20 "Андрей и Зоя". ф. 2
00.20 "Профилактика"
01.30 Т/с "Закон и порядок"
03.25 "Городок". Дайджест

РТР планета

05.00 "Утро России"
09.05 "Не спорь с Богом. Анатолий Ромашин"
10.00, 13.00, 15.00, 19.00 Вести
10.30, 04.05 Т/с "Ефросинья"
11.20 "С новым домом!". Ток-шоу
12.05 "О самом главном". Ток-шоу
13.35 Т/с "Золото скифов"
14.25, 22.40 "Кулагин и партнеры"
15.30 Т/с "За все тебя благодарю-2"
17.10, 03.20 Т/с "Слово женщине"
18.05 "Прямой эфир"
19.50 Т/с "Семейный очаг"
21.40 Т/с "Бригада"
23.10 Вести.ru
23.25 "Русская Аляска. Продано! Тайна сделки"
00.15 "Вести+"
00.30 Т/с "Крем"
01.15 "Профилактика"
02.05 **Х/ф "Карнавал", 2 с.**

НТВ

03.55 "НТВ утром"
07.30 Очная ставка
08.30, 14.30, 17.30 Обзор. Чрезвычайное происшествие
09.00, 12.00, 15.00, 18.00, 22.15 Сегодня
09.20 Чрезвычайное происшествие. Расследование
09.55, 02.20 "До суда"
11.00, 01.20 Суд присяжных
12.25 "Прокурорская проверка"
13.40 "Давайте мириться!"
15.30 Т/с "Возвращение Мухтара"
18.30 Т/с "Москва. Центральный округ"
22.35 "Дело темное". "ТУ-144: восемь секунд до смерти..."
23.25 Кулинарный поединок
00.25 Т/с "Без следа"
03.20 Особо опасен!

НТВ мир

03.55 "НТВ утром"
07.40 "Кулинарный поединок"
08.35, 14.35, 17.35, 02.25 Обзор. Чрезвычайное происшествие
09.00, 12.00, 15.00, 18.00, 22.15 Сегодня
09.25 Едим дома!
10.00 "До суда"
11.00 Суд присяжных
12.35 "Прокурорская проверка"
13.40, 00.35 "Давайте мириться!"
15.30 Главная дорога
16.05 "Тайны разведки"
16.35 Т/с "Возвращение Мухтара-2". "Огонь и пепел"
18.30 "Дела семейные"
19.20 Т/с "Гончие". "Покер на четырёх тузах"
20.20 Т/с "Новая жизнь сыщика Гурова. Продолжение". "Афера"
22.40 Т/с "Супруги". "Любовь зла"
23.40 "Дело темное"
01.30 "Очная ставка"

НТВ Наше кино

05.00 "Абориген"
07.15 "Центровой из поднебесья"
08.55 М/ф "Зеленый змий"
09.10 "Депутат Балтики"
10.55 "Младший научный сотрудник"
11.25 "Пани Мария"
13.00, 21.00 "Седая легенда"
14.55, 22.55 "Куда исчез Фоменко?"
16.20, 00.20 М/ф "Балерина на корабле"
16.35, 00.35 "Кроткая"
17.55, 01.55 "Лидер"
19.25, 03.25 "Трижды о любви"

RTVI

06.00, 18.00 "Особое мнение", "Экономические новости"
07.00 М/ф
08.00 "Вечерние новости из Америки"
09.00 Т/с "Досье детектива Дубровского", 9 с.
10.00 Т/с "Москва. Три вокзала - 2. Кораблик"
11.00 "Арт-навигатор"
11.30 "Американский ликбез. Политика. Демократия отвечает на вызов"
12.00 "Сканер"
13.00 **Х/ф "Путешествие миссис Шелтон"**
15.00, 02.00 Т/с "Досье детектива Дубровского",10 с.
16.00, 01.00 "Особое мнение"
17.00, 05.00 Т/с "Улицы разбитых фонарей - 8. Собачья работа"
19.00, 04.00 "Клинч"
20.00 "Большой дозор"
21.00, 03.00 Т/с "Москва. Три вокзала - 2. Друзья до смерти"
22.00 "Сейчас в мире"
23.00 **Х/ф "Всё вокруг засыпало снегом", м/ф для взрослых**

REN-TV

04.00 "Неизвестная планета": "Таиланд: путь Дао", 2 ч.
04.30 "Громкое дело": "Комната страха"
05.00 "Неизвестная планета": "Первобытные охотники", 2 ч.
05.30, 12.00 "Званый ужин"
06.30 Т/с "Солдаты-7"
07.30, 19.00 Т/с "Дальнобойщики"
08.30, 11.30, 15.30, 18.30, 22.00 "Новости 24"
09.00 "Не ври мне!"
10.00 "Час суда"
11.00, 18.00 "Экстренный вызов"
13.00 "Зеленый огурец. Полезная передача"
13.30 **Х/ф "Патруль времени"**
16.00 Т/с "По закону"
17.00 "Честно": "Любовь напрокат"
20.00 Т/с "NEXT-2"
21.00 "Жадность": "Недетские последствия"
22.30 **Х/ф "Под прицелом"**
00.15 **Х/ф "Паства"**
02.00 "Покер после полуночи"
03.00 Т/с "Студенты"

TVCI

06.00 "Настроение"
08.10 "Народ хочет знать". Ток-шоу
09.10, 13.40 "1001 рассказ о кино". Д/ц
09.20, 16.45, 23.00 Т/с "Черная богиня"
10.05 "Православная энциклопедия"
10.30, 01.55 "Врачи". Ток-шоу
11.20, 15.25, 16.35 Телемагазин
11.30, 14.30, 17.30, 20.30 События
11.50, 17.55, 00.30 Т/с "Огонь любви"
12.35, 01.15 Д/с "Конструктор Глушко и его время"
13.00 Д/ф "След Зверя"
13.55, 21.50 Д/с "Собаки от А до Я"
14.45 "Сто вопросов взрослому"
15.35 Порядок действий. "Чай, соки, газировка"
16.05 "Деловая Москва"
16.25 "Энциклопедия". Авиценна
18.40, 02.45 Д/ф "Олимпиада-80: нерассказанная история", 2 ч.
19.20, 04.50 Т/с "Сердцу не прикажешь"
20.05 М/ф "Гуси-лебеди"
21.10 Д/ф "Киносказочник Александр Роу"
22.20 "Линия защиты"
23.40, 01.40 "Петровка, 38"
00.00 События. 25-й час
03.25 Т/с "Место преступления - Кельн"

ТНТ

05.00 "Необъяснимо, но факт" - "Кошмары Чернобыля"
06.00, 06.25 М/с "Эй, Арнольд!"
06.55, 11.30, 12.00, 12.30 М/с "Приключения Джимми Нейтрона, мальчика-гения"
07.30, 07.55 М/с "Тасманский дьявол"
08.25, 09.00 "Универ"
09.30, 10.00, 13.00, 18.30 "Счастливы вместе"
10.40, 11.00 М/с "Скуби-Ду и Шэгги ключ найдут!"
13.30 "Дом-2. Live"
15.15 **Х/ф "Мальчик в девочке"**
17.00, 19.00 "Интерны"
17.30, 19.30 "Зайцев + 1"
18.00 "Реальные пацаны" Комедия
20.00 **Х/ф "Крутая Джорджия"**
22.05, 02.50 "Дом-2. Город любви"
23.05 "Дом-2. После заката". Спецвключение
23.35 "Секс с Анфисой Чеховой"
00.05 "Комеди Клаб"
01.00 **Х/ф "Разведка 2020"**
03.50 "Школа ремонта" - "Оранжевое на сером"

МУЗ-ТВ

04.00, 05.00, 09.00, 22.25 "PRO-новости"
04.05, 05.05, 00.55 "Муз-ТВ хит"
05.30 "Муз-заряд: музыка, звезды, мульты, новости"
07.30 "Наше"
08.25 М/ф
09.30 "Русский чарт"
10.30 "10 самых звездных рекордсменов Премии Муз-Тв"
11.00, 16.20 "Реальная любовь"
11.25 "Конвейер любви"
12.25, 16.50 "Секс-битва по-русски"
13.00, 18.15 "Косметический ремонт. Русская версия"
13.25, 18.45 "Топ модель по-американски"
15.20 "Звезды со стажем"
17.15, 21.25 Т/с "Кто в доме хозяин?"
20.30 Т/с "Дочки-матери"
22.55 "100 самых сексуальных женщин по версии журнала "MAXIM"
23.55 "TopHit чарт"

OTV

07.00 Мультисвіт
07.40, 08.15, 10.15, 11.20, 13.15, 16.15, 18.30, 19.15, 22.15, 02.15, 05.15 Interactive
08.00, 10.00, 13.00, 16.00, 19.00, 22.00, 02.00, 05.00 O-TV Every Day
11.00 Bon Appetit!
18.00 Клипоманія
00.00 OTV-ЧАТ

К-1

06.30 "Ілюзії сучасності"
07.00 "Кохання у великому домі"
07.30, 18.50 Т/с "Мисливці за нечистю"
09.15, 16.30 "Галілео"

09.50, 17.00 Т/с "Людина-невидимка"
11.40, 20.40 Т/с "Два з половиною чоловіки"
12.50, 03.10 Т/с "Солдати"
13.50 Т/с "Зоряна брама"
22.00, 01.10 Т/с "Надприродне"
23.45 "15 хвилин до завтра"
00.10 "Таємні знаки. Апокаліпсис"
02.30 Д/п "Шукачі"
04.00 "Нічне життя"

РЕТРО

05.10 Х/ф "Зеркало для героя"
07.30, 00.15 Эта неделя в истории
08.10, 18.40, 00.55 Повторный сеанс
08.50 Кинопанорама
10.50, 11.10, 13.30, 16.55, 19.10, 22.50, 01.25 Ретроспектива
11.20 Х/ф "Настоящая любовь"
15.20 Х/ф "Захочу-полюблю"
17.10, 23.10 Игра в детектив
19.20, 01.30 Голубой огонек
20.00 Х/ф "Отвратительные, грязные, злые"
21.55 Лучшее из программ Битклуб и Мюзикладен
02.10 Х/ф "Гленгарри Глен Росс (Американцы)"
04.00 Beatclub и Musikladen

Enter-фільм

06.00, 04.00 СагндваеЄЁ
06.10 М/д СССР
10.45 ТелемагазЁн
11.10 Х/д "Шлпla"
12.50 Х/д "Пвм вєзеаов"
14.35 Х/д "В одЁн їаєєаабнлй денм"
16.10 Х/д "У вЁеой їаЁбванЁ"
17.35 Х/д "Раба лобвЁ"
19.15 Х/д "Холодное лево - 53"
21.05 Х/д "Рожденнап аевложЁей"
00.20 Х/д "Гоаод б гваа до їолгнозЁ"
02.00 Х/д "Золовап жеїм"
03.25 КЁнолпїл
05.00 КЁноваейлеал

КІНО

06.00 М/ф(1)
06.20 М/с "Ура, мультики"
06.45 М/с "Жизнь робота подростка-2"
07.10 М/с "Эй, Арнольд-5"
07.40 М/с "Каппа Майки-2"
08.00, 11.55 Т/с "Охотники за древностями"
09.00 Телемагазин
11.00 Т/с "Горец"
12.50, 18.30 Час Пик
13.10, 18.00 "Собиратели долгов"
13.30 "Лучшие нокауты мира"
14.00 Т/с "Один против всех"
15.00 Т/с "Спецгруппа"
16.00 Х/ф "Опасная зона"
19.00 Х/ф "Цунами: нет выхода"
21.10 М/с "Симпсоны"
21.30 Х/ф "Инстинкт хищника"
23.20 "Comedy club"
00.15 Суперлига. Финал. Матч№ 7. БК Донецк - БК Будивельник
02.00 Х/ф "Интимное расследование"
03.35 Киногод
03.40, 04.50 Х/ф "Буйная"

Телеклуб

19.00 Т/с "Пером и шпагой", 4 с.
20.00 Т/с "Основная версия. Скрытая угроза"
21.00 Т/с "Угро. Простые парни. Сокровища мадам Борейко", 3 с.
22.00 Х/ф "Юркины рассветы", 1-2 с.
01.00 Т/с "Пером и шпагой", 5 с.
02.00 Т/с "Основная версия. Рыночные отношения"
03.00 Т/с "Угро. Простые парни. Сокровища мадам Борейко", 4 с.

СТС

05.00 М/с "Космические спасатели лейтенанта Марша"
05.30 Т/с "Как я встретил вашу маму"
05.55 М/с "Смешарики"
06.00 М/с "Приключения мультяшек"
06.30 М/с "Приключения Вуди и его друзей"
07.00 Т/с "Светофор"
07.30 Т/с "Даешь молодежь!"
08.00, 19.00 Т/с "Воронины"
08.30, 20.00 Т/с "Метод Лавровой"
09.30 Х/ф "Изо всех сил"
11.20, 17.30 "Ералаш"
12.30 М/с "Настоящие охотники за привидениями"
13.00 М/с "Мумия"
13.30 М/с "Пинки и Брейн"
14.00 М/с "Что новенького, Скуби Ду?"
14.30, 18.00 Т/с "Папины дочки"
16.30 "Галилео"
21.00 Х/ф "Вокруг света за 80 дней"
23.00 Шоу "Уральских пельменей". Лучшее
23.30 "Инфомания"
00.00 Т/с "Теория большого взрыва"
00.30 Т/с "Касл"
02.10 Т/с "Ранетки"
04.05 Т/с "Ханна Монтана"
04.50 Музыка на СТС

Hallmark

05.00 Х/ф "Загадка острова теней"
06.40, 10.00, 10.50 Т/с "Джордан расследует"
07.25, 12.30, 18.20 Т/с "Дамы семьи Гилмор"
08.10 Х/ф "Анна Каренина"
11.40, 19.10 Т/с "Настоящие домохозяйки Нью-Джерси"
13.25 Х/ф "Калифорнийцы"
15.05 Х/ф "Сплетня"
16.40, 17.30 Т/с "Хорошая жена"
20.00 Х/ф "Жестяной кубок"
22.20 Х/ф "Сэйв-Харбор"
00.00, 01.40 Х/ф "Жанна д'Арк"
03.20 Х/ф "Блондинка"

zone reality

07.00, 11.10, 16.40, 19.10, 21.40 Отдел поиска без вести пропавших США
07.50, 12.25 Женщины в белых халатах
08.40 Моя профессия - моя жизнь
09.30, 15.00, 20.00 Спасатели
09.55, 15.25, 20.25 Истинные герои
10.20, 15.50, 20.50 Быстрое реагирование
10.45, 16.15, 21.15 Полиция
11.35, 17.05, 22.05 Пограничный контроль
13.15, 13.40, 17.55, 18.20 Неизлечимые
14.05, 02.45 Это чудо с Ромой Дауни
18.45 Спасение младенцев
22.55, 03.35 Нераскрытые тайны
23.40, 00.05, 04.25, 04.50 Вещественное доказательство
00.30, 05.15 Криминальные истории
01.25 Криминалисты
01.50, 06.05 Преступление и наказание. Австралия

Discovery

07.00, 14.30, 14.55, 20.20 Джон, Кейт и восемь детей
07.25, 15.20, 04.00 Жить непросто людям маленького роста!
07.55, 18.40 Коронованные детки
08.50, 15.45, 22.00 Оденься к свадьбе
09.15, 13.15, 19.55, 23.20, 03.35 Король кондитеров
09.45 Битва невест
10.40 Кейт плюс 8 детей
11.30, 16.10, 21.10, 01.50 Это лучше не носить
12.25, 17.00, 17.50, 22.30, 23.45, 06.10 Запредельные торты
13.40 Повар на дому
14.05, 02.45 Мастер на все руки
19.30 Моя греческая кухня
00.35 Осторожно
01.25 Я не знала, что беременна
03.10 Отремонтируй и продай
04.30 Энтони Бурден
05.20 Дома на пляжах Австралии

NATIONAL GEOGRAPHIC

05.00 Расследования авиакатастроф: Исчезнувший самолет
06.00 Всё о змеях
07.00, 12.00 Граница: Конец картеля
08.00, 13.00 Полицейские на Аляске: Облава в Анкоридже
09.00 Голодное нападение!
10.00 Злоключения за границей: Неудавшийся контрабандист
11.00 Тайны истории: Король Артур
11.30 Зона строительства: Шахта черного золота
14.00 Следствие по делам хищников: Кит, который взорвался
15.00 В поисках синего кита
16.00 Злоключения за границей: Зачистка в Токио
17.00 Расследования авиакатастроф: Паника на взлетной полосе
18.00 Инженерные идеи: Музей Гуггенхайма в Бильбао
19.00, 04.00 Тайны истории: Авраам Линкольн
19.30, 04.30 Зона строительства: Берлинский вокзал
20.00, 23.00, 02.00 Суперсооружения: Экстремальная железная дорога
21.00, 00.00, 03.00 Мегазаводы: Джек Дэниэлс
22.00 Запреты: Наркотики
01.00 Суперсооружения древности: Айя-София в Стамбуле

Discovery

05.00, 12.45 Пятая передача
05.25, 10.00, 16.00 Гигантские стройки
06.20, 17.00, 03.10 Как это устроено?
06.50 Как это работает
07.15, 13.15, 01.50 Разрушители легенд
08.10, 08.40, 00.55, 01.20, 04.05, 04.35 Искривление времени
09.05 Выжить любой ценой
10.55, 18.00, 23.00 Top Gear
11.50 Крутой тюнинг
14.10, 22.00 Грязная работенка
15.05 Смертельный улов
17.30, 03.40 Из чего это сделано?
19.00, 19.30, 00.00, 00.25 Демонтаж
20.00 Грандиозные переезды
21.00 Гигантские корабли
02.45 Молниеносные катастрофы

Discovery - science

07.00, 11.50 Супер-войны на свалке
07.55, 16.00 Сумасброды
07.58, 16.03 Научная нефантастика
08.25, 16.30, 20.20 Странные связи
08.55, 19.30, 22.50, 02.35 Сквозь кроличью нору с Морганом Фрименом
09.45, 10.10, 15.35, 21.10, 21.35, 00.30 Круче не придумаешь
10.35 Популярная наука
11.25 Зеленые колеса
12.40, 05.40 За гранью
13.05 Гигантские корабли
13.55, 14.20 Сенсационное опровержение
14.45 Короли строек
17.00 Головоломы
17.50 Марс
18.40, 22.00, 01.45 Космические первопроходцы
20.45 Требуется сборка
23.40 Колония
00.55 Нью-Йорк
03.25 Как это работает?
03.50 Необыкновенные гонки
04.45 Как все это устроено?
06.10 Суперкорабли

Animal Planet

05.00 Поместье сурикатов
05.25, 14.00 Самое дикое шоу
05.50, 14.30 Прирожденные охотники
06.15, 15.00 Самые забавные животные планеты
06.40 Все о собаках
07.10, 07.35, 04.10, 04.35 Разрушители стереотипов
08.05, 17.15 Зоотур Микаэлы
09.00 Скорая помощь для животных
09.55, 10.20 SOS Дикой природы
10.50, 03.20 Отдел защиты животных - Южная Африка
11.45 Отдел по защите животных
12.10 Ветеринар на марше
12.40, 18.10 Переводчик с собачьего
13.30 Поля звериных сражений
15.25 Кошек не любить нельзя
16.20 Жизнь в стае
19.05, 00.35 Жизнь млекопитающих
20.00, 01.30 Последний шанс
20.55, 02.25 Нападение тигров
21.50 Землетрясение
22.45 Дикие и опасные
23.40 Собаки, кошки и другие любимцы - начальный курс

Охота и Рыбалка

05.00, 20.00 Клевое место
05.45, 11.25, 20.45, 02.25 Охота без границ
06.40 Охотминимум
06.55, 21.55 Альманах странствий
07.35, 22.35 С удочкой в открытом океане
08.00, 23.00 Рыбалка в открытом море
08.35, 23.35 История охоты
09.05, 12.25, 00.05, 03.25 Диалоги о рыбалке. Народный проект
09.20, 00.20 Календарь охотника
10.00, 01.00 Американская рыбалка
10.40, 01.40 Секреты рыбалки с Бейбом Винкельманом
11.00, 02.00 На крючке
12.40, 03.40 Нахлыст
13.10, 04.10 Секреты охоты с Бейбом Винкельманом
13.30, 04.30 Планета охотника
14.00 Под водой с ружьем
14.40 Охота на островах Бретани
15.45 Мастер-класс
16.05 Основной инстинкт
16.30 Планета рыбака
17.00 Большая охота
17.40 Серфкастинг - настоящая страсть
18.45 Особенности охоты на Руси
19.00 Снасти и снаряжения
19.15 Охота и рыбалка с Джеффом Томасом
19.45 Мир подводной охоты

DRIVE

05.00 Кругосветка по бездорожью
05.30, 09.00 4x4
05.55, 13.55 Лучшие машины мира
06.10, 15.15 Автозвук
06.25 Автоособенности
06.55 Тест драйв в Нью-Йорке
07.25 Группа разбора
07.55, 16.30 Тюнинг
08.30 Городские джунгли Азии
09.25, 11.55, 14.25 Мотодизайн
09.30 Вторые руки
10.00, 19.30 Pro moto
10.30 Встречное движение
11.00 Мотофристайл без правил
12.00 Английские мотоциклы от А до Я
12.30 По дорогам Второй мировой
13.00 Байки от байкеров
13.30, 01.05, 02.30 Автоклассика
14.10, 23.25 Снимая на ходу
14.30 50 машин, которые стоит попробовать
14.45 Форсаж
15.30 День Ягуара
16.00 Горячая десятка
17.00 Зелёный транспорт
17.30, 01.30, 02.00 Мотодрайв
18.00 Ретро авто
18.30, 21.05 Внедорожники
19.00 Мой гараж
20.05 Это вы можете
20.35 Автомобили будущего
21.35, 23.40 Суперкросс 2009
22.30 Контрольная поездка
23.10 Автошкол
00.35 Городские джунгли. Москва
02.55 Персона
03.25 Герои автострады
04.20 Рулевая тяга

EXTREME

01.30, 05.40, 14.15, 22.10 Всемирная бойцовская лига
02.20 Фабрика фантазий
03.10, 03.35, 23.00, 23.25 Мужская работа
04.00, 04.25, 21.20, 21.45 Гонка Cape Epic
04.50, 13.25, 19.40, 00.40, 13.50, 20.05 Следопыт
06.30 Райд-гайд маунтинбайк шоу 2008
08.00, 16.45 Red Bull: 1000 следов и Linecatcher
08.25, 17.10 Pumptrack 2010
09.15, 09.40, 18.00, 18.25 Чемпионат мира по мотофристайлу 2010
10.05, 10.30, 18.50, 19.15 Чемпионат по маунтинбайкингу Nissan UCI 2008
10.55, 15.05, 11.20, 15.30 Герои Икс-геймз
11.45, 12.10, 15.55, 16.20 Кулинарный экстрим
12.35, 13.00, 20.30, 20.55, 23.50, 00.15 Неуловимые

Euro Sport

09.30, 14.45, 20.30, 02.00 Теннис. Гейм. Сет. Матс
09.45 Велоспорт. Джиро д-Италия. 21-й этап. Милан - Милан
10.45 Велоспорт. "За кулисами". Журнал
11.15 Футбол. Кубок четырёх наций. Ирландия - Шотландия
12.30 Футбол. Клуб чемпионов. Журнал
13.00 Теннис. Открытый чемпионат Франции. День 9-й
15.00, 00.45 Теннис. Открытый чемпионат Франции. 1/4 Финала
21.00 Лёгкая атлетика. "Гран-при" ИААФ. Острава (Чехия)
22.30 Бокс. Международный турнир. Тяжёлый вес. Томаш Адамек (Польша) - МкБрайд (Ирландия)
00.00 Автогонки. Мировая серия Рено. Монако. Обзор
00.30 Мотоспорт. Журнал. Обзор событий недели

Здоровье ТВ

05.00, 20.00 Познай себя
05.40, 20.40 Будем здоровы
06.20 Чувства человека 3. Вкус
06.45, 09.20, 17.25, 21.45, 00.20 Азбука здоровья
06.50, 21.50 Новейшие достижения в медицине
07.30, 22.30 Нетрадиционная медицина
08.00, 23.00 История болезней
08.40, 23.40 Курс лечения
09.25, 17.00, 00.25 Правила здоровья
09.50, 00.50 Школа разума
10.30, 01.30 О диетах и не только
11.00, 02.00 Как не потерять здоровье
11.40, 02.40 Клинический гипноз
12.20, 03.20 Новейшие достижения
12.50, 03.50 Путь к здоровью
13.30, 04.30 Ребенок родился
14.00 Секреты здоровья
14.25 Энциклопедия заблуждений
14.50 Я расту
15.30 Внимание, еда!
15.55 Зеленая аптека
16.35 Детская медицина
17.30 Большая пробежка
18.00 Кабинет красоты
18.40 Элемент здоровья
19.10 Вкус к жизни
21.20 Чувства человека 4. Осязание

НТВ Детский Мир

05.00, 09.00 Х/ф "Рассказы о Кешке и его друзьях", 1 с.
06.15, 10.15, 14.15 М/с "Приключения капитана Врунгеля", 8 с. "Последние волшебники", "Стадион широрот-навыворот", "Веселая карусель"
07.00, 11.00 М/с "Волк Альберто", 16-18 с. "Чудесный колодец", "Горшочек каши"
08.00, 12.00 "Мудрые сказки тетушки Совы", 1 с. "Грязнуля", 2 с. "Гусеница", 3 с. "Кем быть", 4 с. "Обещания", "Незнайка учится", "Он попался!"
13.00 Х/ф "Приключения Электроника", 1 с. "Побег"
15.00 Х/ф "Приключения Электроника", 2 с. "Тайна шестого "Б"
16.05 М/с "Приключения капитана Врунгеля", 9 с. "Недодел и Передел", "Детский альбом", "Песенка мышонка"
17.00 М/с "Волк Альберто", 19-21 с. "Мальчик-с-пальчик", "Верлиока"
18.00 "Мудрые сказки тетушки Совы", 5 с. "Польза мёда", 6 с. "Про грибы", 7 с. "Твердолобик", 8 с. "Зайчонок и роса", "Переменка", "Счастливый Григорий"

Jetix

05.00, 14.30, 21.55, 00.25 "Американский дракон"
05.25, 14.55, 21.30 "Новая школа императора"
05.50 "Лило и Стич"
06.15, 12.25, 15.45, 18.30, 03.45 "Финес и Ферб"
06.40, 15.20, 21.00, 02.30, 04.35 "Кид vs Кэт"
07.00, 09.05 "Клуб Микки Мауса"
07.25 "Умелец Мэнни"
07.50 "Мои друзья Тигруля и Винни"
08.15 "Маленькие Эйнштейны"
08.40 "Спецагент Осо"
09.30 "Команда Гуфи"
09.55 "Легенда о Тарзане"
10.20 "Тимон и Пумба"
10.45, 23.35 "Монстер Бастер Клаб"
11.10, 22.45, 02.05 "На замену"
11.35, 00.00 "Ким пять-с-плюсом"
12.00, 23.10, 01.40 "Тоталли Спайс"
12.50, 22.20, 04.10 "Jimmy Cool"
13.15, 16.10, 01.15, 03.20 "Все тип-топ, или Жизнь Зака и Коди"
13.40, 17.30, 20.00 "Ханна Монтана"
14.05, 18.00 "Зик и Лютер"
16.35 "Дайте Санни шанс"
17.00, 19.30 "Волшебники из Вэйверли Плэйс"
19.00 "Jonas"
20.30, 00.50, 02.55 "H2O: Просто добавь воды"

МОЄ КІНО

Ештон Катчер зіграє роль Чарлі Шина

Ештон Катчер, який замінить Чарлі Шина в серіалі "2,5 людини", буде отримувати по 750 тисяч доларів за кожен епізод нового сезону. Про це повідомляє видання The Wall Street Journal з посиланням на свої джерела в компанії CBS Corp.

Таким чином, за весь сезон, який може складатися з 22-26 частин, Катчер заробить близько 20 мільйонів доларів. Актор підписав річний контракт, проте CBS і Warner Bros. розраховують, що оновлений серіал зацікавить глядачів настільки, що вони знімуть додаткові сезони, а отже, Катчеру надалі запропонують нові умови.

Сума гонорару, найімовірніше, є рекордною для самого Ештона Катчера, але не рекордною для телешоу. Раніше Чарлі Шин заробляв по два і більше мільйонів доларів за один епізод.

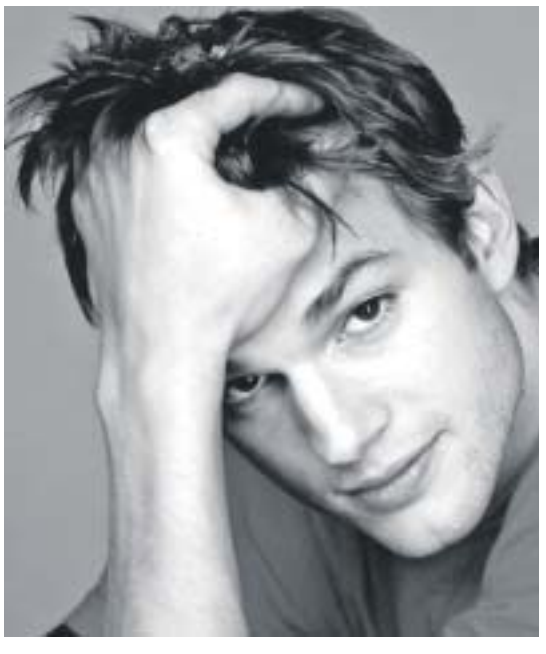

МОЄ КІНО

Бюджет "Піратів" — 250 мільйонів

Бюджет фільму "Пірати Карибського моря 4: На дивних берегах" складає 250 млн дол. Таку цифру наводить ресурс Boxofficemojo, що є головним джерелом інформації про вартість зйомок і касові збори голлівудських фільмів.

Таким чином, за вартістю виробництва стрічка Роба Маршалла поступається лише третій серії, бюджет якої склав 300 млн дол. "Прокляття Чорної перлини" обійшлося компанії Walt Disney в 140 млн дол., а "Скриня мерця" — у 225 млн.

Витрати на просування четвертої серії поки невідомі, але навряд чи реклама фільму коштувала менше 100 млн дол. А це означає, що тільки для самоокупності "Пірати Карибського

моря-4" повинні заробити у прокаті не менше 700 млн дол.

Вже зараз можна говорити про провал фільму на батьківщині. Після перших вихідних касові збори в Північній Америці склали лише 90 млн дол. Світові касові збори сягнули 346 млн дол.

Нагадаємо, що раніше говорили про прагнення Walt Disney істотно урізати бюджет 4-ї частини. Скоротили кількість знімальних днів, кількість епізодів на морі і насиченість спецефектами. На що ж у такому випадку витратили 250 млн дол., залишається загадкою.

УТ-1

06.00 ""обаого аанЄг, УЄаахно!"
06.00 РанЄова молЁвва
06.05, 06.30, 07.00, 07.30, 08.00, 12.00 НовЁнЁ
06.10, 07.05, 08.05, 00.10 СЇоав
06.15, 07.10, 08.10, 09.55, 12.15, 15.30, 18.10, 19.10, 22.40, 23.50 Погода
06.20, 00.15 ВеавЁЄалм владЁ - 1 забвЁна
06.35, 00.35 ВеавЁЄалм владЁ - 2 забвЁна
06.45 ПаавоблавнЁй Єалендаа
07.15 Еаа бізнебг
07.45 М/д
07.55, 23.10 Еаа Їам'пві
08.15 Оглпд Їаебё
08.35 ЗнайдЁ бебе
08.40, 00.50 КоаЁбні ЇоаадЁ
09.00, 21.00, 01.20 ПідбгмЄЁ днп
09.25 На зв'пзЄг з Уапдом
09.45, 18.15 "агга бмгга
10.00 ТоЄ-иог "ЛегЄо бгвЁ жінЄоо"
11.00 В гобвпе г ". Гоадона
12.10, 18.45, 21.30 "іловЁй бвів
12.20 ТемнЁй бЁлгев
12.30 КаоЄ до зіаоЄ. тваобазеннп
13.20 Х/б "Слідбвво ведгвм ЗнаТоКЁ" СІаава ь13 (16.)(1)
15.00, 18.20 НовЁнЁ (із бгадоЇеаеЄладом)
15.15 Euronews
15.25, 05.50 "іловЁй бвів. АгаобеЄвоа
15.35 Ндиа Їібнп
16.10 СІеЖІаоеЄв до "нп заеЁбвг дівей. Телемааадон
19.15 Золове Їеао. Цеаемоніп нагоаод-женнп
20.55 Одіжійна еаоніЄа
21.25 Свів бІоавг
21.45 "обвід
22.45 Мєгалов
22.50 СгІеалово, ТаійЄа, Кено
23.00, 00.00 ПідбгмЄЁ
23.15 Від Їеаиох обобЁ
00.30 ПідбгмЄЁ дайджебв
01.45 ТелеАЄадеміп
02.45 Х/д "Ван Гог не вЁнен"
04.15 Х/б "Слідбвво ведгвм ЗнаТоКЁ" СІаава ь13 (16.)

УТ-2

06.00 "Служба розшуку дітей"
06.05 Т/с "Тільки кохання"
06.55, 07.10, 07.40, 08.05, 09.10 "Сніданок з 1+1"
07.00, 08.00, 09.00, 17.00, 19.30, 23.40, 03.00 ТСН
07.25 М/ф "Смурфи"
09.55, 17.45 "Сімейні драми"
10.50, 18.40 "Не бреши мені"
11.50 "Ілюзія безпеки. Сир чи не сир"
12.50 "Ілюзія безпеки. Загибель планети"
13.40, 04.05 Т/с "Тисяча і одна ніч"
15.05, 16.00 Т/с "Алібі на двох"
17.15 "Шість кадрів"
20.00 "Пекельна кухня"
21.15, 21.55, 22.20 Т/с "Інтерни"
22.45 "Ілюзія безпеки. Рецепти виживання"
00.00 Х/ф "Мавпячий король"
03.15 Т/с "Одружені. З дітьми"
05.20 Т/с "Принцеса цирку"

Інтер

04.45, 14.50 Т/с "Вулиці розбитих ліхтарів 8"
06.30, 07.10, 08.10 "З новим ранком"
07.00, 08.00, 09.00, 12.00, 18.00 Новини
09.10 Т/с "Повернення Мухтара-2"
10.10 Т/с "Це було у Гаврилівці 2"
12.15 "Знак якості"
12.55 "Здоровенькі були"
13.55 "Судові справи"
17.00 Т/с "Нотатки експедитора таємної канцелярії"
18.10 "Дихай зі мною"
19.00 Т/с "Обручка"
20.00 "Подробиці"
20.45 Футбол. Збірна України - Збірна Узбекистану
23.00 Д/ф "Кращий футболіст Європи"
00.05 Х/ф "Лава запасних"
01.35 Подробиці
02.10 Телевізійна служба розшуку дітей
02.15 Т/с "В'язниця ОЗ"
03.10 Д/ф "Таємниця Єгипетських пірамід"
03.55 Д/ф "Знайти скарб і вмерти"

ICTV

05.10 Служба розшуку дітей
05.15, 06.30, 01.15, 03.20 Погода
05.20, 00.50, 02.55 Факти
05.35, 06.40 Світанок
06.25 Ділові факти
06.35, 09.25, 13.00, 19.10, 01.05 Спорт
07.25 Провокатор
08.45 Факти. Ранок
09.30, 19.15, 02.05 Надзвичайні новини з Костянтином Стогнієм
10.30, 16.30 Т/с "Убивча сила"
12.45 Факти. День
13.05 Т/с "Таємниці слідства"
14.10, 20.10 Т/с "Російський дубль"
18.45 Факти. Вечір
22.35 Факти. Підсумок дня
22.50, 03.25 Т/с "Десант є десант"
01.20 Покер після опівночі

П'ятий канал

06.00 Програма передач
06.01, 22.30 "Час-Тайм"
06.15, 10.15, 13.10, 17.15, 23.50 "Погода на курортах"
06.20, 18.50, 23.15, 00.20, 02.50, 04.20 "Час спорту"
06.30 "Ранок на 5-му"
09.10, 22.15, 23.30, 02.40, 04.15 "Бізнес-час"
09.20, 11.20, 12.10, 14.10, 16.10, 17.50, 22.45 "Погода в Україні"
09.25, 00.30, 03.30 "Автопілот-новини"
09.35, 13.20, 14.20 "5 елемент"
10.00, 11.00, 12.00, 13.00, 13.00, 14.00, 15.00, 16.00, 17.00, 18.00, 20.30, 03.00 "Час новин"
10.30, 11.30 "Прес-конференції у прямому ефірі"
10.55, 18.10, 00.25 "Погода у світі"
12.15 "Сканер"
15.20 "Здорові історії"
16.20 "Арсенал"
17.25, 04.40 "Вільна гавань"
18.15 "Українська незалежність"
18.45, 23.40, 04.30 "Київський час"
19.00, 23.00, 00.00, 01.00, 04.00, 05.00 "Час новин" (рос.)
19.25, 01.15, 05.15 "Час: важливо"
21.00, 02.00 "Час"
21.50, 03.40 "Акцент"
23.55, 02.55, 04.25 "Огляд преси"

СТБ

05.35 Т/с "Кулагін та Партнери"(1)
06.05, 01.35 "Бізнес+"
06.10 Т/с "Комісар Рекс"(1)
08.55, 01.40 Х/ф "Той самий Мюнхгаузен"(1)
11.55 "Правила життя. Вся правда про хліб"
13.55 "Очна ставка. Б'є - значить любить?"
15.00 "Давай одружимося"
17.00 "Паралельний світ"
18.00, 22.00 "Вікна-Новини"
18.10 "Неймовірна правда про зірок"
19.05 "Зіркове життя. Б'є значить любить?"
20.10 "Російські сенсації. Касир Примадонни"
21.05 "Російські сенсації. Багаті теж пляшуть"
22.25 "Очна ставка. Кровна помста"
23.20 Т/с "Доктор Хаус"(1)
00.20 Т/с "Клініка"(2)
01.25 "Вікна-Спорт"
03.55 Нічний ефір

Новий канал

03.55 Руйнівники міфів
04.45 Т/с "Ранетки"
05.25, 06.40 Kids" Time
05.30 М/с "Назад у майбутнє"
06.45, 07.05, 07.40 "Підйом"
06.50 М/с "Стюарт Литл"
07.30, 09.00, 19.00, 00.20 Репортер
07.35, 09.05, 19.20, 00.45 Погода
09.10 Х/ф "Джинси-талісман"
11.55 Т/с "Стройбатя"
14.00 Т/с "Татусеві дочки"
14.50, 15.55 Teen Time
14.55 Т/с "Дрейк і Джош"
16.00 Т/с "Друзі"
16.55, 23.15 Т/с "Іствик"
17.55, 20.30 Т/с "Вороніни"
19.15, 00.40 Спортрепортер
19.35 Здрастуйте, я - ваша мама!
21.35 Зроби мені смішно
22.30 Т/с "Щасливі разом"
00.50 Служба розшуку дітей
00.55 Х/ф "Якщо Люсі впаде"
02.20 Зона ночі Культура
02.25 Тася
02.40 POETA MAXIMUS
02.50, 03.55 Зона ночі
02.55 Українці Надія

ТЕТ

06.30, 15.45 "Твою маму!"
07.00, 08.05 "Телепузики"
07.30, 08.30 "Мультик з Лунтіком"
09.00, 18.05 Т/с "Хто у домі господар"
09.55, 19.00 Т/с "Моя прекрасна няня"
11.20 "Домашній ресторан"
12.05 "Звана вечеря"
13.00 "Давай одружимося"
13.55 Т/с "Інститут шляхетних панянок"
14.50 "Теорія зради"
16.15, 23.30 "Дом-2"
17.10, 20.30, 23.00 Т/с "Універ"
22.00 Т/с "Школа"
00.30 "Дом-2". Спецвипуск
01.00 "Зірки проти караоке"
01.50 "До світанку"

НТН

05.30 Х/ф "Над Тисою"
06.55 Х/ф "На кого Бог пошле"
08.30 "Легальний дохід"
08.40, 19.00, 21.30, 01.25, 03.30, 05.15 "Свідок"
09.00, 22.00 Т/с "NCIS: полювання на вбивцю"
10.00, 23.00 Т/с "Закон і порядок"
11.00, 20.20 Т/с "CSI: Лас-Вегас"
12.00, 00.00 Т/с "Детективи"
12.35, 19.20 Т/с "Кріт - 2"
13.30, 01.45 Т/с "Суто англійські вбивства"
15.35 Х/ф "Школа мужності"
17.25 Х/ф "Нічний пасажир"
18.30 "Правда життя". Екстрим мимоволі
00.30 "Покер Дуель"
03.55 "Правда життя"
04.20 "Агенти впливу"
05.35 "Легенди бандитської Одеси"

Тоніс

06.00, 18.45, 20.50, 23.30 "Життя"
06.15 Служба розшуку дітей
06.20 М/ф
06.30 Переможний голос віруючого
07.00, 18.30, 20.30, 23.15, 02.55 "24 години"
07.10, 18.40, 23.25 24 години Бізнес
07.15 Створи себе
07.20 "Життя зі знаком +"
07.50 Практичний порадник екстремального туриста
08.35 Скромна чарівність сучасних технологій
09.00, 21.10 Хіт-парад дикої природи
10.10, 15.50, 02.25 Твій хіт
11.10, 18.55 На перехрестях планети Земля
12.15 Погляд у майбутнє
16.45 Вода - лінія життя
17.25 Природні дива Європи
20.15, 05.45 Сильні світу сього
22.15 Генеза здоров'я
00.00 Таємниці долі
03.10, 05.20 Диваки
03.35 УПА. Третя сила
04.25 Партизани

ТВІ

06.00 Классная реклама
07.00, 18.00, 20.30, 05.00 Сегодня
07.30 Деловая кухня
08.00 Схема Смеха
09.45 Ретромания
12.00, 17.00 Т/с "Молодой Волкодав"
13.00, 22.00 Битва 360
14.00 Земля - мощь планеты
15.00 Древние пришельцы
18.30, 21.00 Криминальная Россия
19.00 Т/с "Робин Гуд"
20.00 Очевидец катастроф
23.00 Мегаперевозки
00.00 Х/ф "Скрытые жизни Голливуда"
01.30 КлубНички
03.30 Х/ф "Жаркий клуб "Калифорния""
05.30 Комедийный квартет

ТРК Україна

06.00 Срібний апельсин
06.50, 17.00, 19.00, 03.30 Події
07.10 Т/с "Єфросинія. Продовження", 69 с.
08.20, 14.00, 22.15 Т/с "Слід"
09.00, 00.45 Т/с "Ви замовляли вбивство", 11, 12 с.
11.00 Т/с "Маруся. Повернення", 87 с.
12.00 Т/с "Зрадник", 4 с.
13.00, 04.30 Ток-шоу "Нехай говорять"
15.35, 02.20 Щиросерде зізнання
16.00 Федеральний суддя
17.15, 03.50 Критична точка
18.00 Т/с "Єфросинія. Продовження", 70 с.
19.20 Т/с "Маруся. Повернення", 88 с.
20.15 Т/с "Гра", 17, 18 с.
23.50 Т/с "Милосердя", 1 с.
02.45 Т/с "Безмовний свідок"
05.15 Т/с "Мамо, я кілера люблю", 7 с.

М-1

07.00, 08.00 Guten Morgen!
07.30, 22.10 Star Magazine
09.00, 09.40, 12.10, 14.10, 17.00, 18.10, 20.10, 22.40, 23.40, 01.10 Хіти Non-Stop
09.30, 12.00, 13.00, 14.00, 15.30, 18.00, 20.00, 22.00, 23.00, 01.00 eMOneNews
13.10 UA TOP 10
14.30 Blond 007
15.00 Вершки. Все про великих зірок
15.40 Флінстоуни
16.10 web-парад
20.30 Ікра
21.00 Go Girls
23.10 Дівчата в маєтку Плейбоя

Мегаспорт

06.00, 01.00 Гаджет шоу
06.50, 15.10 Руйнівники міфів
07.40, 16.00 Top Gear
08.30 Ураган Катріна
09.20, 17.40 Історія зброї
10.10 Великі битви Богів. Одіссей: помста воїна
11.00, 19.20 Шукачі
11.50, 20.10 Теорія неймовірності
12.40, 21.00 Кремль-9
13.30, 21.50 Таємниці століття
14.20 Зброя людини
16.50 Останній день Помпеїв
18.30 Великі битви Богів. Монстри Толкієна
22.40 Невідомі битви
23.30 Божевільні
02.00 NUTS
02.40 Монстромобілі
03.20, 05.00 Ігри патріотів
04.30 БУМ. Вся правда
04.40 МЕГА - А.Р.М.І.Я

м. Тернопіль ТВ-4

06.00 10.00 18.00 Т.с. «Чужі гріхи»
06.45 09.15 10.45 Ранковий фітнес
07.00 16.00 19.00 22.00 00.30 03.30 Провінційні вісті
07.30 18.50 21.25 22.30 00.55 Оголошення. Бюро знахідок
07.35 Телевізійна служба «Милосердя»
08.00 Програма «Гра долі»
08.15 Незвідана країна
08.30 Переможний голос віруючого
09.00 00.15 Час-Тайм
09.30 Програма «Живе багатство України»
11.00 16.10 Дитяча година
12.10 02.30 Концерт О.Пекун , 1ч.
13.00 Музична програма «Гал-кліп»
13.30 02.00 Програма «Велика планета»
14.00 Х.ф. «Божі корівки»
15.45 Поради експерта
16.40 Дитяча програма «Чарівний ключик»
17.00 Клуб англійської мови
17.30 Програма «Великі»
19.30 21.00 Наші вітання
20.00 01.00 Формула здоров'я
21.30 Програма «Музичні делікатеси»
22.35 04.00 Х.ф. «Гомер»

ІНТБ

07.00, 07.45, 08.45, 16.00 Мультсалон
07.15, 08.15, 10.00, 13.00, 15.00, 17.00, 18.30, 20.30, 22.00, 23.30 Новини
07.35, 08.35 Новини з павутини. Погода. Гороскоп. Хронограф
09.00, 11.40, 12.20, 13.50, 14.20, 14.50, 15.50, 17.50, 19.20, 19.50, 20.20, 22.30, 23.20 Український хіт
09.30, 12.00, 14.00, 17.30, 23.00 День в Україні
10.20, 18.50, 20.50, 22.20, 23.50 Новини з павутини. Погода. Гороскоп. Хронограф. Телебіржа
10.30 Арт-Терія
11.00 За і проти
11.20, 20.00 "Сад. Город. Квітник"
13.20, 15.20, 17.20 Новини з павутини. Хронограф. Телебіржа
13.30, 19.30 Українські традиції
14.30 Д/с "Феєрія мандрів"
15.30 Срібний струмок
18.00 Гаряча лінія
19.00 "Україна. Позитив"
21.00 Відверто про політику
00.00 До півночі далеко
01.00 Електростанція
02.00 Рок-н-рол до рання
05.00 Кімната відпочинку

м. Тернопіль ТТБ

07.30, 21.50, 23.15 Погода
07.35, 13.00, 19.00, 21.30 "Вісті ТТБ"
07.55, 19.55, 23.10 "Пісні нашого краю"
10.00 "Україна невідома". (За волю)
10.15 "Юна зірка"
10.30 "Консультує лікар"
11.00 М/ф
11.30 "Літопис". ("Джерело моїх пісень". М. Гаденко, ч.2)
12.15 "В об'єктиві ТТБ"
12.20 "Гра долі". (Перетворення)
12.35, 22.15 "На музичній хвилі"
12.40 "Мандат довір'я"
13.10 Х/ф Фільм-дітям. "Садко"
14.35 Мультклейдоскоп
15.00 "Портрети дикої природи"
15.30 Д/ф "Давидовський парк"
16.00 "Запрошує Оксана"
16.30 "Земне тяжіння"
17.00 "Пульс України"
17.10 Передачі ДТРК ""
18.10 "Музика серця". Український романс
18.40 "Право на захист"
19.20 "Тема пік"
19.30 Програма для іменинників "Пісня в дарунок"
19.40 "Україна невідома". (У пошуках союзників)
20.00 "Актуальне інтерв'ю"
20.30 "Час країни"
21.00 "Вечірня казка"
21.15 "Гра долі". (Незнайомка)
21.55 "Магнолія-ТВ. Служба розшуку дітей"
22.00 "Контрасти"
22.20 "Спортивні меридіани"
22.30 "Велети духу і слави. Українська місія"
22.35 "Літопис". ("Будинок Івана Гончара")

ОРТ международное

05.00, 09.00, 12.00, 15.00, 18.00, 04.00 Новости
05.05 Телеканал "Доброе утро"
09.15 "Контрольная закупка"
09.40 "Жить здорово!"
10.55 "ЖКХ"
12.15, 02.15 "Модный приговор"
13.15, 01.30 "Детективы"
14.00 Другие новости
14.20 "Понять. Простить"
15.20 "Хочу знать"
15.55, 21.30 Т/с "Группа счастья"
16.55 "Федеральный судья"
18.15, 00.55 "След"
19.00, 04.05 "Давай поженимся!"
20.00, 03.10 "Пусть говорят"
21.00 "Время"
22.40 Среда обитания. "Всех на счетчик"
23.45 Ночные новости
00.05 "На ночь глядя"

ОРТ 1 канал

07.00, 10.00, 13.00, 16.00, 19.00, 06.00 Новости
07.05, 10.15 Телеканал "Доброе утро"
11.05, 02.35 "Жить здорово!"
12.05 "ЖКХ"
13.15 "Контрольная закупка"
13.40, 06.05 "Модный приговор"
14.30, 02.00 "Детективы"
15.00 Другие новости
15.30 "Понять. Простить"
16.20 "Хочу знать"
16.45 Смак
17.20, 05.10 Т/с "Обручальное кольцо"
18.05 "Федеральный судья"
19.20, 01.25 "След"
20.00, 04.20 "Давай поженимся!"
21.00, 03.30 "Пусть говорят"
22.00 "Время"
22.30 Т/с "Группа счастья"
23.30 Среда обитания. "Всех на счетчик"
00.20 Ночные новости
00.40 "На ночь глядя"

РТР

04.00 "Утро России"
08.05 "С новым домом!". Ток-шоу
09.00 "О самом главном". Ток-шоу
10.00, 13.00, 15.00, 19.00 Вести
10.30, 13.30, 15.30 Местное время. Вести-Москва
10.50, 02.25 "Сережа Парамонов. Советский Робертино Лоретти"
11.50 "Кулагин и партнеры"
13.50 Вести. Дежурная часть
14.05 Т/с "Ефросинья. Продолжение"
15.50 Т/с "Все к лучшему"
16.55 Т/с "Институт благородных девиц"
17.55 "Прямой эфир"
19.30 Местное время. Вести
19.50 "Спокойной ночи, малыши!"
20.00 Т/с "Бригада"
22.05 "Завещание Леонардо. История одного ограбления"
23.00 "Вести+"
23.20 "Андрей и Зоя". ф. 3
00.20 "Профилактика"
01.30 Т/с "Закон и порядок"
03.25 "Городок". Дайджест

РТР планета

05.00 "Утро России"
09.05 "Сережа Парамонов. Советский Робертино Лоретти"
10.00, 13.00, 15.00, 19.00 Вести
10.30, 04.05 Т/с "Ефросинья"
11.20 "С новым домом!". Ток-шоу
12.05 "О самом главном". Ток-шоу
13.35 Т/с "Золото скифов"
14.25, 22.40 "Кулагин и партнеры"
15.30 Т/с "За все тебя благодарю-2"
17.10, 03.20 Т/с "Слово женщине"
18.05 "Прямой эфир"
19.50 Т/с "Семейный очаг"
21.40 Т/с "Бригада"
23.10 Вести.ru
23.25 "Завещание Леонардо. История одного ограбления"
00.15 "Вести+"
00.30 Т/с "Крем"
01.15 "Профилактика"
02.05 Х/ф "Двойной капкан", 1 с.

НТВ

03.55 "НТВ утром"
07.30 И снова здравствуйте!
08.30, 14.30, 17.30 Обзор. Чрезвычайное происшествие
09.00, 12.00, 15.00, 18.00, 22.15 Сегодня
09.20 "Живут же люди!"
09.55, 02.25 "До суда"
11.00, 01.20 Суд присяжных
12.25 "Прокурорская проверка"
13.40 "Давайте мириться!"
15.30 Т/с "Возвращение Мухтара"
18.30 Т/с "Москва. Центральный округ"
22.35 Д/ф "Настоящий итальянец". Ф 7 "Настоящий Берлускони"
23.25 Квартирный вопрос
00.30 Т/с "Без следа"
03.20 Особо опасен!

НТВ мир

03.55 "НТВ утром"
07.40 Квартирный вопрос
08.35, 14.35, 17.35, 02.25 Обзор. Чрезвычайное происшествие
09.00, 12.00, 15.00, 18.00, 22.15 Сегодня
09.25 Русская начинка
10.00 "До суда"
11.00 Суд присяжных
12.35 "Прокурорская проверка"
13.40, 00.35 "Давайте мириться!"
15.30 "Живут же люди!"
16.05 "Тайны разведки"
16.35 Т/с "Возвращение Мухтара-2". "Кто твой друг"
18.35 Час суда
19.20 Т/с "Гончие". "Покер на четырёх тузах"
20.20 Т/с "Новая жизнь сыщика Гурова. Продолжение". "Бриллиантовая нить"
22.40 Т/с "Супруги". "Журналистское расследование"
23.40 "Настоящий итальянец". "Настоящий Берлускони"
01.30 И снова здравствуйте!

НТВ Наше кино

05.00 "Седая легенда"
06.55 "Куда исчез Фоменко?"
08.20 М/ф "Балерина на корабле"
08.35 "Кроткая"
09.55 "Лидер"
11.25 "Трижды о любви"
13.00, 21.00 "Пробуждение"
14.30, 22.30 "Левша"
16.10, 00.10 "Обломок империи"
17.35, 01.35 "Дело Румянцева"
19.25, 03.25 "Подземелье ведьм"

RTVI

06.00, 18.00 "Особое мнение", "Экономические новости"
07.00 М/ф
08.00 "Вечерние новости из Америки"
09.00 Т/с "Досье детектива Дубровского", 10 с.
10.00 Т/с "Москва. Три вокзала - 2. Друзья до смерти"
11.00 "Израиль за неделю"
12.00 "Большой дозор"
13.00 Х/ф "Всё вокруг засыпало снегом", м/ф
15.00, 02.00 Т/с "Досье детектива Дубровского",11 с.
16.00, 01.00 "Особое мнение"
17.00, 05.00 Т/с "Улицы разбитых фонарей - 8. Варя выходит замуж"
19.00, 04.00 "Народ против"
20.00 "В круге света"
21.00, 03.00 Т/с "Москва. Три вокзала - 2. Улыбайся только своим"
22.00 "Сейчас в мире"
23.00 Х/ф "В русском стиле", м/ф для взрослых

REN-TV

04.00 "Неизвестная планета": "Израиль в поисках своего неба", 1 ч.
04.30 "Громкое дело": "Полномочия без предела"
05.00 "Неизвестная планета": "Тайны индийских йогов", 1 ч.
05.30, 12.00 "Званый ужин"
06.30 Т/с "Солдаты-7"
07.30, 19.00 Т/с "Дальнобойщики"
08.30, 11.30, 15.30, 18.30, 22.00 "Новости 24"
09.00 "Не ври мне!"
10.00 "Час суда"
11.00, 18.00 "Экстренный вызов"
13.00 "Зеленый огурец. Полезная передача"
13.30 Х/ф "Под прицелом"
16.00 Т/с "По закону"
17.00 "Честно": "Курортный роман"
20.00 Т/с "NEXT-2"
21.00 "Секретные территории": "Космический переезд. Атака на Марс"
22.30 Х/ф "Таинственный лес"
00.30 Х/ф "Контакт"
02.00 "Покер после полуночи"
02.50 Т/с "Студенты"

TVCI

06.00 "Настроение"
08.10 Временно доступен. Дима Билан
09.10, 13.40 "1001 рассказ о кино". Д/ц
09.20, 16.45, 23.00 Т/с "Черная богиня"
10.05 "Наши любимые животные"
10.30, 01.55 "Врачи". Ток-шоу
11.20, 15.25, 16.35 Телемагазин
11.30, 14.30, 17.30, 20.30 События
11.50, 17.55, 00.30 Т/с "Огонь любви"
12.35, 01.15 Д/с "Конструктор Глушко и его время"
13.00 "Линия защиты"
13.55 Д/с "Собаки от А до Я"
14.45, 03.40 Д/ф "Тибет и Россия: тайное притяжение"
15.35 "Барышня и кулинар"
16.05 "Деловая Москва"
16.25 "Энциклопедия". Карл Линней
18.40, 02.45 Д/ф "В.И.Ленин. Что скрывали мифы",1 ч.
19.20, 04.50 Т/с "Сердцу не прикажешь"
20.05 М/ф "Подарёнка"
20.55 Д/ф "Рассекреченная жизнь. Степан Бандера"
22.20 "ТВ Цех"
23.40, 01.40 "Петровка, 38"
00.00 События. 25-й час
04.15 Порядок действий. "Чай, соки, газировка"

ТНТ

05.00 "Необъяснимо, но факт" - "Сила звука"
06.00, 06.25 М/с "Эй, Арнольд!"
06.55, 11.30, 12.00, 12.30 М/с "Приключения Джимми Нейтрона, мальчика-гения"
07.30, 07.55 М/с "Тасманский дьявол"
08.25, 09.00 "Универ"
09.30, 10.00, 13.00, 18.30 "Счастливы вместе"
10.40, 11.00 М/с "Скуби-Ду и Шэгги ключ найдут!"
13.30 "Дом-2. Live"
14.55 Х/ф "Крутая Джорджия"
17.00, 19.00 "Интерны"
17.30, 19.30 "Зайцев + 1"
18.00 "Реальные пацаны" Комедия
20.00 Х/ф "Соседка"
22.00, 03.50 "Дом-2. Город любви"
23.00 "Дом-2. После заката". Спецвключение
23.30 "Секс с Анфисой Чеховой"
00.00 "Комеди Клаб"
01.00, 01.30 Т/с "Друзья"
01.55 Х/ф "Гнев женщины"

МУЗ-ТВ

04.00, 05.00, 09.00, 22.25 "PRO-новости"
04.05, 05.05, 00.55 "Муз-ТВ хит"
05.30 "Муз-заряд: музыка, звезды, мульты, новости"
07.30 "Наше"
08.25 М/ф
09.30 "TopHit чарт"
10.30 "10 самых ярких дуэтов на Премии Муз-Тв"
11.00, 16.20 "Реальная любовь"
11.25 "Конвейер любви"
12.25, 16.50 "Секс-битва по-русски"
13.00, 18.15 "Косметический ремонт. Русская версия"
13.25, 18.45 "Топ модель по-американски"
15.20 "Звездные упсы"
17.15, 21.25 Т/с "Кто в доме хозяин?"
20.30 Т/с "Дочки-матери"
22.55 "Звездные авторы собственных хитов"
23.55 "Муз-ТВ Чарт"

OTV

07.00 Мультисвіт
07.40, 08.15, 10.15, 11.40, 13.15, 14.30, 16.15, 19.15, 20.15, 21.20, 22.15, 02.15, 05.15 Interactive
08.00, 10.00, 13.00, 16.00, 19.00, 22.00, 02.00, 05.00 O-TV Every Day

11.00 О 20
14.00 Хіт-парад FM-TV
20.00 Модна правда
21.00 Калейдоскоп мандрів
00.00 ОТV-ЧАТ

К-1

06.30, 09.15, 16.30 "Галілео"
07.00 "Кохання у великому домі"
07.30, 18.50 Т/с "Мисливці за нечистю"
09.50, 17.00 Т/с "Людина-невидимка"
11.40, 20.40 Т/с "Два з половиною чоловіки"
12.50, 03.10 Т/с "Солдати"
13.50 Т/с "Зоряна брама"
22.00, 01.10 Т/с "Надприродне"
23.45 "15 хвилин до завтра"
00.10 "Таємні знаки. Апокаліпсис"
02.30 Д/п "Шукачі"
04.00 "Нічне життя"

РЕТРО

05.10, 07.30, 10.55, 13.10, 16.50, 19.25 Ретроспектива
05.20 Х/ф "Настоящая любовь"
09.20 Х/ф "Захочу-полюблю"
11.10, 17.10 Игра в детектив
12.40, 18.55, 01.00 Повторный сеанс
13.20, 19.30, 01.30 Голубой огонек
14.00 Х/ф "Отвратительные, грязные, злые"
15.55, 04.00 Лучшее из программ Битклуб и Мюзикладен
18.15 Эта неделя в истории
20.10 Х/ф "Гленгарри Глен Росс (Американцы)"
22.00 Beatclub и Musikladen
23.10 Театральные встречи
02.10 Х/ф "Брак по-итальянски"

Enter-фільм

06.00, 04.00 СагндваеЄЁ
06.10 М/д СССР
10.50 ТелемагазЁн
11.15 Х/д "У вЁеой їаЁбванЁ"
12.35 Х/д "Раба лобвЁ"
14.20 Х/д "РежеІв ее молодобвЁ"
15.55 Х/д "Холодное лево - 53"
17.40 Х/д "ИнБогнЁво Ёз Певеабгага"
19.25 Х/д "ЧеловеЄ б бглмваaа КаІгжЁнов"
21.15 Х/д "Рожденнап аеволожЁей"
00.30 Х/д ""айве нам мгжзЁн"
01.50 Х/д "Гоаод б гваа до ЇолгнозЁ"
03.20 КЁноллІл
05.00 КЁноваейлеал

КІНО

06.00 М/ф(1)
06.20 М/с "Ура, мультики"
06.45 М/с "Жизнь робота подростка-2"
07.10 М/с "Эй, Арнольд-5"
07.40 М/с "Каппа Майки-2"
08.00, 11.55 Т/с "Охотники за древностями"
09.00 Телемагазин
11.00, 02.45 Т/с "Горец"
12.50, 18.30 Час Пик
13.10, 18.00 "Собиратели долгов"
13.30 "Лучшие нокауты мира"
14.00 Т/с "Один против всех"
15.00 Т/с "Попытка к бегству"
16.00 Х/ф "Пчелы-убийцы"
19.00 Х/ф "Девушка на танке"
20.50, 21.10 М/с "Симпсоны"
21.30 Х/ф "Пришельцы-2"
23.50, 00.25 Т/с "Секс и Калифорния"
00.55 Х/ф "Карты, деньги и два ствола"
03.35 Киногод
03.45 Х/ф "Украденное счастье"
04.50 Х/ф "Буйная"

Телеклуб

19.00 Т/с "Пером и шпагой", 5 с.
20.00 Т/с "Основная версия. Рыночные отношения"
21.00 Т/с "Угро. Простые парни. Сокровища мадам Борейко", 4 с.
22.00 Х/ф "Юркины рассветы", 2-3 с.
01.00 Т/с "Пером и шпагой", 6 с.
02.00 Т/с "Основная версия. Квартирный вопрос"
03.00 Т/с "Угро. Простые парни-2. Выбор", 1 с.

СТС

05.00 Т/с "Как я встретил вашу маму"
05.55 М/с "Смешарики"
06.00 М/с "Приключения мультяшек"
06.30 М/с "Приключения Вуди и его друзей"
07.00, 23.30 Т/с "Светофор"
07.30 Т/с "Даешь молодежь!"
08.00, 19.00 Т/с "Воронины"
08.30, 20.00 Т/с "Метод Лавровой"
09.30 Х/ф "Вокруг света за 80 дней"
11.30, 17.30 "Ералаш"
12.30 М/с "Настоящие охотники за привидениями"
13.00 М/с "Мумия"
13.30 М/с "Пинки и Брейн"
14.00 М/с "Что новенького, Скуби Ду?"
14.30, 18.00 Т/с "Папины дочки"
16.30 "Галилео"
21.00 Х/ф "Параллельный мир"
23.00 Шоу "Уральских пельменей". Лучшее
00.00 Т/с "Теория большого взрыва"
00.30 Т/с "Касл"
02.10 Т/с "Ранетки"
04.05 Т/с "Ханна Монтана"
04.50 Музыка на СТС

Hallmark

05.00 Х/ф "Калифорнийцы"
06.40, 10.00, 10.50, 23.15 Т/с "Джордан расследует"
07.30, 12.30, 18.20 Т/с "Дамы семьи Гилмор"
08.25 Х/ф "Блондинка"
11.40, 19.10 Т/с "Настоящие домохозяйки Нью-Джерси"
13.25 Х/ф "Запах смерти"
15.00 Х/ф "Квартира номер 12"
16.40, 17.30 Т/с "Милосердие"
20.00, 20.50 Т/с "Ищейка"
21.40 Х/ф "Огнепоклонники"
00.10 Х/ф "В погоне за судьбой"
01.50 Х/ф "Слепое доверие"
03.20 Т/с "Виновные сердца"

zone reality

07.00, 11.10, 16.40, 19.10, 21.40 Отдел поиска без вести пропавших США
07.50, 12.25 Женщины в белых халатах
08.40 Моя профессия - моя жизнь
09.30, 15.00, 20.00 Спасатели
09.55, 15.25, 20.25 Истинные герои
10.20, 15.50, 20.50 Быстрое реагирование
10.45, 16.15, 21.15 Полиция
11.35, 17.05, 22.05 Пограничный контроль
13.15, 13.40, 17.55, 18.20 Неизлечимые
14.05, 02.45 Это чудо с Ромой Дауни
18.45 Спасение младенцев
22.55, 03.35 Нераскрытые тайны
23.40, 00.05, 04.25, 04.50 Вещественное доказательство
00.30, 05.15 Криминальные истории
01.25 Криминалисты
01.50, 06.05 Преступление и наказание. Австралия

Discovery

07.00, 14.30, 20.20, 20.45 Джон, Кейт и восемь детей
07.25, 15.20, 04.00 Жить непросто людям маленького роста!
07.55, 18.40 Коронованные детки
08.50, 15.45, 22.00 Оденься к свадьбе
09.15, 13.15, 19.55, 23.20, 03.35 Король кондитеров
09.45, 12.25, 17.00, 17.50, 22.30, 23.45, 06.10 Запредельные торты
10.40 Кейт плюс 8 детей
11.30, 16.10, 21.10, 01.50 Это лучше не носить
13.40 Повар на дому
14.05, 02.45 Мастер на все руки
19.30 Моя греческая кухня
00.35 Осторожно
01.25 Я не знала, что беременна
03.10 Отремонтируй и продай
04.30 Энтони Бурден
05.20 Дома на пляжах Австралии

NATIONAL GEOGRAPHIC

05.00 Расследования авиакатастроф: Обледенение в воздухе
06.00 Знакомьтесь - динозавры
07.00, 12.00 Суперсооружения: Экстремальная железная дорога
08.00, 13.00 Мегазаводы: Джек Дэниэлс
09.00 Чудо-юдо динозавры
10.00 Злоключения за границей: Зачистка в Токио
11.00 Тайны истории: Романовы
11.30 Зона строительства: Морской космодром
14.00 Анаконда: королева змей
15.00 Гигантские челюсти Амазонии
16.00 Злоключения за границей: Настоящий "Полуночный экспресс"
17.00 Расследования авиакатастроф: Хаос в кабине
18.00, 01.00 Инженерные идеи: Супертанкер
19.00, 04.00 Тайны истории: Клеопатра
19.30, 04.30 Зона строительства: Самая крупная металлодробилка в мире
20.00, 23.00, 02.00 Вторжение пришельцев
22.00 Запреты: Странная любовь

Discovery

05.00, 12.45 Пятая передача
05.25, 10.00 Гигантские стройки
06.20, 17.00, 03.10 Как это устроено?
06.50, 17.30, 03.40 Из чего это сделано?
07.15, 16.00, 22.00, 01.50 Разрушители легенд
08.10, 08.40, 00.55, 01.20, 04.05, 04.35 Искривление времени
09.05, 20.00, 21.00 Выжить любой ценой
10.55, 18.00, 23.00 Top Gear
11.50 Крутой тюнинг
13.15 Создавая будущее
14.10 Грязная работенка
15.05 Смертельный улов
19.00, 00.00 В погоне за ураганом
02.45 Молниеносные катастрофы

Discovery - science

07.00, 11.50 Супер-войны на свалке
07.55, 16.00 Сумасброды
07.58, 13.05, 13.30, 16.03 Научная нефантастика
08.25, 16.30, 20.20 Странные связи
08.55 Марс
09.45, 10.10, 15.35, 21.10, 21.35, 00.30 Круче не придумаешь
10.35, 06.10 Дела инженерные
11.25 Зеленые колеса
12.40, 05.40 За гранью
13.55, 17.50 Космические первопроходцы
14.45, 00.55 Нью-Йорк
17.00 Головоломы
18.40, 19.05, 22.00, 22.25, 01.45, 02.10 Как это работает
19.30, 22.50, 02.35 Интересно обо всем
20.45 Требуется сборка
23.40 Колония
03.25 Как это работает?
03.50 Необыкновенные гонки
04.45 Как все это устроено?

Animal Planet

05.00 Поместье сурикатов
05.25, 14.00 Самое дикое шоу
05.50 Прирожденные охотники
06.15 Самые забавные животные планеты
06.40 Все о собаках
07.10, 04.10 Кошек не любить нельзя
08.05, 17.15 Зоотур Микаэлы
09.00 Территория животных
09.55, 10.20 SOS Дикой природы
10.50, 03.20 Последний шанс
11.45 Отдел по защите животных
12.10 Ветеринар на марше
12.40, 18.10 Переводчик с собачьего
13.30 Поля звериных сражений
14.30 Планета малышей
15.25 Необыкновенные собаки
15.50 Проект "Щенки"
16.20 Жизнь млекопитающих
19.05, 00.35 Приключения Остина Стивенса
20.00, 01.30 Королевы саванны
20.55, 02.25 Рууд и его жуки
21.50 Мир природы
22.45 Дикие и опасные
23.40 Введение в собаководение

Охота и Рыбалка

05.00, 20.00 Под водой с ружьем
05.40 Охота на оленя по-французски
06.45 Мастер-класс
07.05, 22.05 Основной инстинкт
07.30, 22.30 Планета рыбака
08.00, 23.00 Рыбалка в открытом море
08.30, 23.30 От нашего шефа
08.45, 23.45 Следопыт
09.25 Календарь рыболова
10.00, 17.25, 01.00 Дневники большой охоты
11.00, 02.00 Гордон в засаде
11.40, 02.40 Подводные репортажи Гая Харви
12.15, 03.15 Охота без границ
13.15, 04.15 Экстремальная рыбалка с Робсоном Грином
14.00 Дичь и Охотник
14.40 Спортивная рыбалка на Андаманских островах
15.45 Особенности охоты на Руси
16.00 Снасти и снаряжения
16.15 Охота и рыбалка с Джеффом Томасом
16.45 Мир подводной охоты
17.00 На крючке
18.25 Диалоги о рыбалке. Народный проект
18.40 Нахлыст
19.10 Секреты охоты с Бейбом Винкельманом
19.30 Планета охотника
20.40 Охота на оленя в Аргентине
00.25 Африканская охота с Сергеем Ястржембским

DRIVE

05.00 Мой гараж
05.30, 13.30 Pro moto
06.05 Это вы можете
06.35 Автомобили будущего
07.05, 01.30 Внедорожники
07.35, 03.10 Суперкросс 2009
08.30 Кругосветка по бездорожью
09.00, 12.30 4х4
09.25, 17.25 Лучшие машины мира
09.40, 18.45 Автозвук
09.55 Автоособенности
10.25 Тест драйв в Нью-Йорке
10.55 Группа разбора
11.25, 23.30 Тюнинг
12.00 Городские джунгли Азии
12.55, 15.25, 17.55 Мотодизайн
13.00 Вторые руки
14.00 Встречное движение
14.30 Мотофристайл без правил
15.30 Английские мотоциклы от А до Я
16.00 По дорогам Второй мировой
16.30, 22.00 Байки от байкеров
17.00, 19.30, 04.35 Автоклассика
17.40, 02.55 Снимая на ходу
18.00 50 машин, которые стоит попробовать
18.15 Форсаж
19.00, 00.30 Мотодрайв
20.00 Персона
20.30 Герои автострады
21.20 Рулевая тяга
22.30 День Ягуара
23.00 Горячая десятка
00.00 Зелёный транспорт
01.00 Ретро авто
02.00 Контрольная поездка
02.40 Автошкол
04.05 Городские джунгли. Москва

EXTREME

01.05, 05.15, 04.50, 13.25, 19.40, 00.40, 13.50, 20.05 Следопыт
01.30, 05.40, 14.15, 22.10 Всемирная бойцовская лига
02.20, 02.45, 12.35, 13.00, 20.30, 20.55, 23.50, 00.15 Неуловимые
03.10, 03.35, 23.00, 23.25 Мужская работа
04.00, 04.25 Гонка Cape Epic
06.30 Райд-гайд маунтинбайк шоу
08.00, 16.45 Экспедиция в Антарктику. Альпинисты в вечных льдах
08.25, 17.10 Летний Дью Тур 2010
09.15, 10.05, 18.00, 18.50 Чемпионат по мотокроссу Lucas Oil 2009
10.55, 11.20, 15.05, 15.30 Герои Икс-геймз
11.45, 12.10, 15.55, 16.20 Кулинарный экстрим
21.20 На ринге только девушки

Euro Sport

09.30 Лёгкая атлетика. Марафон. Бег по песку
10.30 Лёгкая атлетика. Гран-при ИААФ. Острава (Чехия)
11.00 Футбол. Клуб чемпионов. Журнал
11.30, 12.30, 20.30, 01.30 Теннис. Гейм. Сет. Матс
12.00, 15.00, 00.45 Теннис. Открытый чемпионат Франции. 1/4 Финала
21.00 Вот это да!!! WATTS!
21.10 Конный спорт. Рим
22.10 Riders club. Журнал
23.15 Гольф. Европейский турнир. Чемпионат BMW
23.45 Гольф. Европейский турнир. Женщины
00.00 Гольф клуб. Журнал
00.05 Яхт клуб. Новости парусного спорта
00.10 Избранное по средам
00.15 Олимпийский журнал
02.00 Лёгкая атлетика. Марафон по песку

Здоровье ТВ

05.00, 20.00 Секреты здоровья
05.25, 20.25 Энциклопедия заблуждений
05.50, 12.50, 20.50, 03.50 Я расту
06.30, 21.30 Внимание, еда!
06.55, 21.55 Зеленая аптека
07.35, 22.35 Детская медицина
08.00, 23.00 Здоровье от звезды с Татьяной Пушкиной
08.50, 23.50 Тело человека
09.30, 00.30 Издержки производства
10.10, 01.10 Диалоги о питании
11.00, 02.00 Практика здоровья
11.40 Завтра все будут жить по сто лет
13.30, 04.30 Панацея
14.00 Правила здоровья
14.25 Азбука здоровья
14.30 Я победил эту боль
15.00 Кабинет красоты
15.40 Элемент здоровья
16.10 Вкус к жизни
17.00 Как не потерять здоровье
17.40 Клинический гипноз
18.20 Новейшие достижения
18.50 Путь к здоровью
19.30 Ребенок родился
02.40 Когда еда убивает

НТВ Детский Мир

05.00, 09.00 Х/ф "Рассказы о Кешке и его друзьях", 2 с.
06.15, 10.15, 14.05 М/с "Приключения капитана Врунгеля", 9 с. "Недодел и Передел", "Детский альбом"
07.00, 11.00 М/с "Волк Альберто", 19-21 с. "Мальчик-с-пальчик", "Верлиока"
08.00, 12.00 "Мудрые сказки тетушки Совы", 5 с. "Польза мёда", 6 с. "Про грибы", 7 с. "Твердолобик", 8 с. "Зайчонок и роса", "Переменка №4", "Счастливый Григорий", "Я жду тебя, кит"
13.00 Х/ф "Приключения Электроника", 2 с. "Тайна шестого "Б"
15.00 Х/ф "Приключения Электроника", 3 с. "Мальчик с собакой"
16.05 М/с "Приключения капитана Врунгеля", 10 с. "Храбрый оленёнок", "Догони-ветер"
17.00 М/с "Волк Альберто", 22-24 с. "Последняя невеста Змея Горыныча", "Маленький Шего"
18.00 "Мудрые сказки тетушки Совы", 9 с. "Белочка и краски", 10 с. "Галчонок и одиночество", 11 с. "Кто чихал в шкафу", 12 с. "Лужа", "Похитители красок"

Jetix

05.00, 14.30, 21.55, 00.25 "Американский дракон"
05.25, 14.55, 21.30 "Новая школа императора"
05.50 "Лило и Стич"
06.15, 12.25, 15.45, 18.30, 03.45 "Финес и Ферб"
06.40, 15.20, 21.00, 02.30, 04.35 "Кид vs Кэт"
07.00, 09.05 "Клуб Микки Мауса"
07.25 "Умелец Мэнни"
07.50 "Мои друзья Тигруля и Винни"
08.15 "Маленькие Эйнштейны"
08.40 "Спецагент Осо"
09.30 "Команда Гуфи"
09.55 "Легенда о Тарзане"
10.20 "Тимон и Пумба"
10.45, 23.35 "Монстер Бастер Клаб"
11.10, 22.45, 02.05 "На замену"
11.35, 00.00 "Ким пять-с-плюсом"
12.00, 23.10, 01.40 "Тоталли Спайс"
12.50, 22.20, 04.10 "Jimmy Cool"
13.15, 16.10, 01.15, 03.20 "Все тип-топ, или Жизнь Зака и Коди"
13.40, 17.30, 20.00 "Ханна Монтана"
14.05, 18.00 "Зик и Лютер"
16.35 "Дайте Санни шанс"
17.00, 19.30 "Волшебники из Вэйверли Плэйс"
19.00 "Jonas"
20.30, 00.50, 02.55 "H2O: Просто добавь воды"

НОВИНИ КІНО НОВИНИ КІНО НОВИНИ КІНО

Джонні Депп ніколи не одружиться

Найближчим часом шанувальникам акторів Джонні Деппа та Ванесси Параді не вдасться порадіти з приводу їхнього весілля.

Зірка "Піратів Карибського моря" не збирається кликати заміж матір двох своїх дітей, бо гадає, що їхні стосунки вже й так досконалі.

Про це пише Contact Music із посиланням на журнал "OK!".

– Ми ніколи не були одружені, і так це й залишиться – на цю мить, – повідомив 47-річний актор. – Ми навіть не влаштовували гучних обітниць на публіку. Нам це здається непотрібним. Інші можуть прямувати цією дорогою – ми не будемо.

Те, що він свого часу зустрівся та створив сім'ю з Параді, Депп називає найбільшим досягненням свого життя.

– Це сталося у потрібну мить. Ми обоє були готові завести дітей, і вона подарувала мені Лілі Роуз, якій зараз 11 років, та Джека, якому 9. Я побачив Ванессу в іншому боці кімнати – і спершу я побачив її лише зі спини! Але я одразу ж подумав: "Ця жінка для мене". Це сталося близько 12 років тому, – пригадав Джонні.

Кейт Хадсон народить із нареченим

Британський музикант Метт Белламі заявив про намір бути поряд із 32-річною актрисою Кейт Хадсон під час народження їхнього спільного малюка. Обмежитися моральною підтримкою майбутній тато, схоже, не збирається – про всяк випадок надягне гумові рукавички, пише The Showbiz Spy.

– Я буду поряд, коли вона народжуватиме, – поділився рокер. – Це буде щось особливе – найграндіозніша річ, що зі мною колись траплялася.

Маля з'явиться на світ у Лос-Анджелесі та одержить подвійне громадянство – американське та британське.

Нагадаємо, наприкінці квітня стало відомо, що Хадсон та Белламі заручилися. Утім, називати Метта своїм нареченим Кейт навідріз відмовляється, пише US Magazine.

– Для мене якось дивно казати "наречений". Він буде "татком мого малюка", доки не стане (моїм) чоловіком, – сказала вона.

УТ-1

06.00 “”обаого аанЄг, УЄаахно!”
06.00 РанЄова молЁвва
06.05, 06.30, 07.00, 07.30, 08.00, 12.00 НовЁнЁ
06.10, 07.05, 08.05, 00.10 СЇоав
06.15, 07.10, 08.10, 12.20, 15.30, 19.35, 22.45, 23.50 Погода
06.20, 00.15 ВеавЁЄалм владЁ - 1 забвЁна
06.35, 00.35 ВеавЁЄалм владЁ - 2 забвЁна
06.45 ПаавоблавнЁй Єалендаа
07.15 Еаа бізнебг
07.45 М/д
07.55, 23.10 Еаа Їам’пві
08.15 Оглпд Їаебё
08.35 ЗнайдЁ бебе
08.40, 00.50 КоаЁбні ЇоаадЁ
09.00, 21.00, 01.20 ПідбгмЄЁ днп
09.25 КнЁга.ua
09.45 “агга бмгга
09.50 ToЄ-иог “ЛегЄо бгвЁ жінЄоо”
11.00 Здоаов’п
12.10, 18.45, 21.30 “іловЁй бвів
12.25 Агдіунжіп. КаахнЁ від А до Я
13.00 Слово аегіонам
13.20, 04.20 Х/б “Слідбвво ведгвм ЗнаТоКЁ” СІаава ь13 (2б.)
15.00, 18.20 НовЁнЁ (із бгадоїеаеЄладом)
15.15 Euronews
15.25, 05.50 “іловЁй бвів. АгаобеЄвоа
15.35 ЧоловізЁй Єлгб. БогавЁабмЄі ігаЁ
16.30 Ялва-аалі. Цеаемоніп відЄаЁввп
19.00 Без Єоадонів
19.40 На добааніз, дівЁ
20.00 Ялва-аалі. Цеаемоніп відЄаЁввп (Їаодовженнп)
21.25 Свів бІоавг
21.45 After Live (За лаивгнЄамЁ Шгбвеа-Live)
22.05 ГлЁбЁнне бгаіннп
22.55 ТаійЄа, Кено, МаЄбЁма
23.00, 00.00 ПідбгмЄЁ
23.15 Від Іеаиох обобЁ
00.30 ПідбгмЄЁ дайджебв
01.45 ТелеАЄадеміп
02.45 Х/д “МібмЄЁй Їейзаж”

УТ-2

06.00 “Служба розшуку дітей”
06.05 Т/с “Тільки кохання”
06.55, 07.10, 07.40, 08.05, 09.10 “Сніданок з 1+1”
07.00, 08.00, 09.00, 17.00, 19.30, 23.20 ТСН
07.25 М/ф “Смурфи”
09.55, 17.45 “Сімейні драми”
10.50, 18.40 “Не бреши мені”
11.50 “Ілюзія безпеки. Рецепти виживання”
12.50 “Ілюзія безпеки. Цвяхи з майбутнього”
13.40, 03.55 Т/с “Тисяча і одна ніч”
15.05, 16.00, 02.15, 03.05 Т/с “Алібі на двох”
17.15 “Шість кадрів”
20.10 Х/ф “Кохання.ru”
22.00 Т/с “Інтерни”
22.25 “Ілюзія безпеки. Розплата за зв’язок”
23.45 Х/ф “Злі прибульці”
01.25 Т/с “Одружені. З дітьми”
05.10 Т/с “Принцеса цирку”

Інтер

04.45, 14.50 Т/с “Вулиці розбитих ліхтарів 8”
06.30, 07.10, 08.10 “З новим ранком”
07.00, 08.00, 09.00, 12.00, 18.00 Новини
09.10 Т/с “Повернення Мухтара-2”
10.10 Т/с “Кобра. Антитерор”
12.15 “Знак якості”
12.55 “Здоровенькі були”
13.55 “Судові справи”
17.00 Т/с “Нотатки експедитора таємної канцелярії” Заключна с.
18.10 Т/с “Дихай зі мною”
19.00 Т/с “Обручка”
20.00 “Подробиці”
20.30 Т/с “А щастя десь поряд”
21.30 Т/с “Об’єкт №11”
00.40 Х/ф “Ідентифікація”
02.15 Подробиці
02.45 Телевізійна служба розшуку дітей
02.50 Т/с “В’язниця ОЗ”
03.50 Д/с “Стівен Сігал: Законник”

ICTV

05.15, 06.30, 01.15, 03.20 Погода
05.20, 00.50, 02.55 Факти
05.35, 06.40 Світанок
06.25 Ділові факти
06.35, 09.25, 13.00, 19.10, 01.05 Спорт
07.25 Максимум в Україні
08.45 Факти. Ранок
09.30, 19.15, 02.05 Надзвичайні новини з Костянтином Стогнієм
10.05, 16.25 Т/с “Убивча сила”
12.45 Факти. День
13.05 Т/с “Таємниці слідства”
14.05, 20.10 Т/с “Російський дубль”
18.45 Факти. Вечір
22.35 Факти. Підсумок дня
22.50, 03.25 Т/с “Кодекс честі”
23.50, 04.20 Т/с “Десант є десант”. Фінал
01.20 Покер після опівночі

П’ятий канал

06.00 Програма передач
06.01, 23.00 “Час-Тайм”
06.15, 10.15, 13.10, 17.15, 18.55, 23.50 “Погода на курортах”
06.20, 18.45, 23.15, 00.20, 04.20 “Час спорту”
06.30 “Ранок на 5-му”
09.10, 23.30, 03.24, 04.15 “Бізнес-час”
09.20, 11.20, 12.20, 14.10, 16.10, 17.50 “Погода в Україні”
09.25, 00.30, 03.30 “Автопілот-новини”
09.35, 13.20, 14.20 “5 елемент”
10.00, 11.00, 12.00, 13.00, 14.00, 15.00, 16.00, 17.00, 18.00, 20.30 “Час новин”
10.30, 11.30, 12.30 “Прес-конференції у прямому ефірі”
10.55, 18.20, 00.25 “Погода у світі”
15.20 “Життя в задоволення”
16.20 “Драйв”
16.40 “Трансмісія”
17.25, 04.40 “Акцент”
18.30, 23.40, 04.30 “Київський час”
19.00, 00.00, 04.00, 05.00 “Час новин” (рос.)
19.25, 02.15, 05.15 “Час: важливо”
21.00, 03.00 “Час”
21.30, 01.00 Ток-шоу “РесПубліка з Анною Безулик”
23.55, 04.25 “Огляд преси”
03.40 “Машина часу”

СТБ

06.05, 02.25 “Бізнес+”
06.10 “Документальний детектив”
06.35 Т/с “Кулагін та Партнери”(1)
07.05 Т/с “Комісар Рекс”(1)
10.05, 02.30 Х/ф “Аеліто, не приставай до чоловіків!”(1)
12.00 “Нез’ясовно, але факт”
13.00 “Битва екстрасенсів”
14.05 “Очна ставка. Кровна помста”
15.00 “Давай одружимося”
17.00 “Паралельний світ”
18.00, 22.00 “Вікна-Новини”
18.10 “Неймовірна правда про зірок”
19.05 “Моя правда. Надія Бабкіна. Приборкання норовливої”
20.10, 22.35 “Холостяк”
23.35 “Холостяк. Як вийти заміж”
00.20 Т/с “Доктор Хаус”(1)
01.25 Т/с “Клініка”(2)
02.15 “Вікна-Спорт”
03.55 Нічний ефір

Новий канал

03.55 Руйнівники міфів
04.45 Т/с “Ранетки”
05.25, 06.40 Kids” Time
05.30 М/с “Назад у майбутнє”
06.45, 07.05, 07.40 “Підйом”
06.50 М/с “Стюарт Литл”
07.30, 09.00, 19.00, 00.25 Репортер
07.35, 09.05, 19.20, 00.50 Погода
09.10 Х/ф “Бумеранг”
11.55 Т/с “Стройбатя”
14.05 Т/с “Татуєві дочки”
14.55, 15.55 Teen Time
15.00 Т/с “Дрейк і Джош”
16.00 Т/с “Друзі”
16.55, 23.30 Т/с “Іствик”
17.55, 20.35 Т/с “Вороніни”
19.15, 00.45 Спортрепортер
19.35 Смішно, до болю
21.40 Мрії збуваються
22.35 Т/с “Щасливі разом”
00.55 Служба розшуку дітей
01.00 Х/ф “Занадто багато сонця”
02.30 Зона ночі Культура
02.35 Невгамовний Пантелеймон
03.05, 03.50 Зона ночі
03.10 Під знаком біди

ТЕТ

06.30, 15.45 “Твою маму!”
07.00, 08.05 “Телепузики”
07.30, 08.30 “Мультик з Лунтіком”
09.00, 18.05 Т/с “Хто у домі господар”
09.55, 19.00 Т/с “Моя прекрасна няня”
11.20 “Домашній ресторан”
12.05 “Звана вечеря”
13.00 “Давай одружимося”
13.55 Т/с “Інститут шляхетних панянок”
14.50 “Теорія зради”
16.15, 23.30 “Дом-2”
17.10, 20.30, 23.00 Т/с “Універ”
22.00 Т/с “Школа”
00.30 “Дом-2”. Спецвипуск
01.00 “Зірки проти караоке”
01.50 “До світанку”

НТН

06.00 Х/ф “Нічний пасажир”
06.40 Х/ф “Школа мужності”
08.30 “Легальний дохід”
08.40, 19.00, 21.30, 01.20, 03.20, 05.00 “Свідок”
09.00, 22.00 Т/с “NCIS: полювання на вбивцю”
10.00, 23.00 Т/с “Закон і порядок”
11.00, 20.20 Т/с “CSI: Лас-Вегас”
12.00, 00.00 Т/с “Детективи”
12.35, 19.20 Т/с “Кріт - 2”
13.30, 01.40 Т/с “Суто англійські вбивства”
15.35 Х/ф “Процес”
18.30 “Легенди карного розшуку”. Відплата
00.30 “Покер Дуель”
03.40 “Правда життя”
04.10 “Агенти впливу”
05.20 “Легенди бандитської Одеси”

Тоніс

06.00, 18.45, 23.30 “Життя”
06.15 Служба розшуку дітей
06.20, 07.50 М/ф
06.30 Переможний голос віруючого
07.00, 18.30, 20.30, 23.15, 02.55 “24 години”
07.10, 18.40, 23.25 24 години Бізнес
07.15 Створи себе
07.20 “Життя зі знаком +”
08.00, 22.15 Генеза здоров’я
09.00, 21.10 Хіт-парад дикої природи
10.10, 15.50, 02.25 Твій хіт
11.10, 18.55 На перехрестях планети Земля
12.15 Погляд у майбутнє
16.45 Вода - лінія життя
17.25 Природні дива Європи
20.15, 05.45 Сильні світу сього
20.50 Головне питання
00.00 Таємниці долі
03.10, 05.15 Диваки
03.35 Партизани
04.25 Остарбайтери

ТВІ

06.00 Классная реклама
07.00, 18.00, 20.30, 05.00 Сегодня
07.30 Медицина
07.40 Деловая кухня
08.00 Схема Смеха
09.45 Ретромания
12.00, 17.00 Т/с “Молодой Волкодав”
13.00 Битва 360
14.00 Мегаперевозки
15.00 Древние пришельцы
18.30 Криминальная Россия
19.00 Т/с “Робин Гуд”
20.00 Очевидец катастроф
21.00 Вечер с Николаем Княжицким
23.00 Удивительные парки развлечений
00.00 Х/ф “Жаркий клуб “Калифорния””
01.30 КлубНички
03.30 Х/ф “Дом любви”
05.30 Комедийный квартет

ТРК Україна

06.00 Срібний апельсин
06.50, 17.00, 19.00, 03.30 Події
07.10 Т/с “Єфросинія. Продовження”, 70 с.
08.20, 14.00, 22.15 Т/с “Слід”
09.00, 00.45 Т/с “Ви замовляли вбивство”, 13, 14 с.
11.00 Т/с “Маруся. Повернення”, 88 с.
12.00 Т/с “Зрадник”, 5 с.
13.00, 04.30 Ток-шоу “Нехай говорять”
15.35, 02.20 Щиросерде зізнання
16.00 Федеральний суддя
17.15, 03.50 Критична точка
18.00 Т/с “Єфросинія. Продовження”, 71 с.
19.20 Т/с “Маруся. Повернення”, 89 с.
20.15 Т/с “Гра” (закл. с.)
23.50 Т/с “Милосердя”, 2 с.
02.45 Т/с “Безмовний свідок”
05.15 Т/с “Мамо, я кілера люблю”, 8 с.

М-1

07.00, 08.00 Guten Morgen!
07.30 Behind the Scenes weekly
09.00, 09.40, 12.10, 13.10, 14.10, 17.00, 18.10, 20.10, 22.40, 23.40, 01.10 Хіти Non-Stop
09.30, 12.00, 13.00, 14.00, 15.30, 18.00, 20.00, 22.00, 23.00, 01.00 eMOneNews
15.00 Вершки. Все про великих зірок
15.40 Флінстоуни
16.10 web-парад
19.00 RU TOP 10
20.30 Blond 007
21.00 Go Girls
22.10 Хроніки моди
23.10 Дівчата в маєтку Плейбоя

Мегаспорт

06.00, 01.00 Гаджет шоу
06.50, 15.10 Руйнівники міфів
07.40, 16.00 Top Gear
08.30 Хіросіма
10.10 Великі битви Богів. Монстри Толкієна
11.00, 19.20 Шукачі
11.50, 20.10 Теорія неймовірності
12.40, 21.00 Кремль-9
13.30, 21.50 Таємниці століття
14.20 Бойові сили
16.50 Погляд у майбутнє
17.40 Історія зброї
18.30 Великі битви Богів. Аїд
22.40 Війни гелікоптерів
23.30 Божевільні
02.00 NUTS
02.40 Монстромобілі
03.20, 05.00 Ігри патріотів
04.30 БУМ. Вся правда
04.40 МЕГА - А.Р.М.І.Я

м. Тернопіль ТВ-4

06.00 10.00 18.00 Т.с. «Чужі гріхи»
06.45 09.15 10.45 Ранковий фітнес
07.00 16.00 19.00 22.00 00.30 03.30 Провінційні вісті
07.30 18.50 21.25 22.30 00.55 Оголошення. Бюро знахідок
07.35 Формула здоров’я
08.30 Переможний голос віруючого
09.00 00.15 Час-Тайм
09.30 17.00 Клуб англійської мови
11.00 16.10 Дитяча година
12.00 Дитяча програма «Пригоди Крапусі та Водознайка»
12.10 02.30 Концерт О.Пекун, 2ч.
13.00 Програма «Коліжанка»
13.30 02.00 Програма «Велика планета»
14.00 Х.ф. «Прорив»
17.30 Музичні делікатеси
19.30 21.00 Наші вітання
20.00 01.00 Знати більше
21.30 Програма «Автобench»
22.35 Поради експерта
22.40 04.00 Х.ф. «Серця чоловіків»

ІНТБ

07.00, 07.45, 08.45, 16.30 Мультсалон
07.15, 08.15, 10.00, 13.00, 15.00, 17.00, 18.30, 20.30, 22.00, 23.30 Новини
07.35, 08.35 Новини з павутини. Погода. Гороскоп. Хронограф
09.00 Відверто про політику
10.20, 18.50, 20.50, 22.20, 23.50 Новини з павутини. Погода. Гороскоп. Хронограф. Телебіржа
10.30, 16.00 Дитяча програма “Капітошка”
11.00 “День в Україні”
11.20, 11.50, 12.20, 13.30, 14.20, 15.50, 17.50, 18.20, 19.00, 20.20, 22.30, 23.20 Український хіт
11.30 Д/с “Феєрія мандрів”
12.00, 14.00, 17.30, 23.00 День в Україні
13.20, 15.20, 17.20 Новини з павутини. Хронограф. Телебіржа
14.30 Гаряча лінія
15.30 “Сад. Город. Квітник”
18.00 Срібний струмок
19.30 Профі за день
20.00 Українські традиції
21.00 Влада відповість
00.00 Електростанція
01.00 Саркофаг
02.00 До півночі далеко
04.00 Подих 80-тих
05.00 Кімната відпочинку

м. Тернопіль ТТБ

07.30, 19.20, 21.50, 23.10 Погода
07.35, 13.00, 19.00, 21.30 “Вісті ТТБ”
07.55, 22.10, 23.05 “Пісні нашого краю”
10.00 “Контрасти”
10.15 “Україна невідома”. (У пошуках союзників)
10.30 “Актуальне інтерв’ю”
11.00 М/ф
11.20 “Спортивні меридіани”
11.30 “Музика серця”. Український романс
12.00, 16.00 “Літопис”. (“Будинок Івана Гончара”)
12.35 Д/ф “Акбар”
12.45 “Гра долі”. (Незнайомка)
13.10 “Магнолія-ТВ. Служба розшуку дітей”
13.15 “Тема пік”
13.25 “Золотий глобус”. (Рим)
14.30 Мультикалейдоскоп
15.00 “Дитячі забави”
15.30 “Літературна вітальня”
16.35 “Своїми очима”
17.00 “Пульс України”
17.10 Передачі ДТРК “”
18.10 Фільм-концерт “Вечірня пісня”
18.40 Д/Ф “За покликом гір”
18.55 “На музичній хвилі”
19.25 “В об’єктиві ТТБ”
19.30 Програма для іменинників “Пісня в дарунок”
19.45 “Вони прославили наш край”
20.00 “Усім миром”
20.30 “Час країни”
21.00 “Вечірня казка”
21.15 “Гра долі”. (Янгол-демон)
22.00 “Я хочу сказати”
22.15 “Україна невідома”. (Останній злет)
22.30 Телезамальовка
22.35 “Велети духу і слави. Українська місія”
22.40 “Літопис”. (“Козацькі землі України”)

ОРТ международное

05.00, 09.00, 12.00, 15.00, 18.00, 04.00 Новости
05.05 Телеканал “Доброе утро”
09.15 “Контрольная закупка”
09.40 “Жить здорово!”
10.55 “ЖКХ”
12.15, 02.15 “Модный приговор”
13.15, 01.30 “Детективы”
14.00 Другие новости
14.20 “Понять. Простить”
15.20 “Хочу знать”
15.55, 21.30 Т/с “Группа счастья”
16.55 “Федеральный судья”
18.15, 00.55 “След”
19.00, 04.05 “Давай поженимся!”
20.00, 03.10 “Пусть говорят”
21.00 “Время”
22.40 “Человек и закон”
23.45 Ночные новости
00.05 “Судите сами”

ОРТ 1 канал

07.00, 10.00, 13.00, 16.00, 19.00, 06.00 Новости
07.05, 10.15 Телеканал “Доброе утро”
11.05, 02.35 “Жить здорово!”
12.05 “ЖКХ”
13.15 “Контрольная закупка”
13.40, 06.05 “Модный приговор”
14.35, 02.00 “Детективы”
15.00 Другие новости
15.30 “Понять. Простить”
16.20 “Хочу знать”
16.45 Смак
17.20, 05.10 Т/с “Обручальное кольцо”
18.05 “Федеральный судья”
19.20, 01.25 “След”
20.00, 04.20 “Давай поженимся!”
21.00, 03.30 “Пусть говорят”
22.00 “Время”
22.30 Т/с “Группа счастья”
23.30 “Человек и закон”
00.20 Ночные новости
00.40 “Судите сами”

РТР

04.00 “Утро России”
08.05 “С новым домом!”. Ток-шоу
09.00 “О самом главном”. Ток-шоу
10.00, 13.00, 15.00, 19.00 Вести
10.30, 13.30, 15.30 Местное время. Вести-Москва
10.50 Д/ф “Приди и виждь...”
11.50 “Кулагин и партнеры”
13.50 Вести. Дежурная часть
14.05 Т/с “Ефросинья. Продолжение”
15.50 Т/с “Все к лучшему”
16.55 Т/с “Институт благородных девиц”
17.55 “Прямой эфир”
19.30 Местное время. Вести
19.50 “Спокойной ночи, малыши!”
20.00 Т/с “Бригада”
22.05 “Поединок”
23.05 “Вести+”
23.25 “Андрей и Зоя”. Ф 4
00.20 “Профилактика”
01.30 “Честный детектив”
02.05 “Горячая десятка”
03.10 “Комната смеха”

РТР планета

05.00 “Утро России”
09.05 Д/ф “Приди и виждь...”
10.00, 13.00, 15.00, 19.00 Вести
10.30, 04.05 Т/с “Ефросинья”
11.20 “С новым домом!”. Ток-шоу
12.05 “О самом главном”. Ток-шоу
13.35 Т/с “Золото скифов”
14.25, 22.40 “Кулагин и партнеры”
15.30 Т/с “За все тебя благодарю-2”
17.10, 03.20 Т/с “Слово женщине”
18.05 “Прямой эфир”
19.50 Т/с “Семейный очаг”
21.40 Т/с “Бригада”
23.10 Вести.ru
23.25 “Поединок”
00.15 “Вести+”
00.30 Т/с “Крем”
01.15 “Профилактика”
02.05 Х/ф “Двойной капкан”, 2 с.

НТВ

03.55 “НТВ утром”
07.30 “Развод по-русски”
08.30, 14.30, 17.30 Обзор. Чрезвычайное происшествие
09.00, 12.00, 15.00, 18.00, 22.15 Сегодня
09.20 “Внимание: розыск!”
09.55, 02.20 “До суда”
11.00, 01.15 Суд присяжных
12.25 “Прокурорская проверка”
13.40 “Давайте мириться!”
15.30 Т/с “Возвращение Мухтара”
18.30 Т/с “Москва. Центральный округ”
22.35 “Женский взгляд”. Олег Чернов
23.20 Дачный ответ
00.25 Т/с “Без следа”
03.20 Особо опасен!

НТВ мир

03.55 “НТВ утром”
07.40 Дачный ответ
08.35, 14.35, 17.35, 02.10 Обзор. Чрезвычайное происшествие
09.00, 12.00, 15.00, 18.00, 22.15 Сегодня
09.25 Золотая пыль
10.00 “До суда”
11.00 Суд присяжных
12.35 “Прокурорская проверка”
13.40, 00.25 “Давайте мириться!”
15.30 “Внимание: розыск!” с Ириной Волк
16.05 “Тайны разведки”
16.35 Т/с “Возвращение Мухтара-2”. “Именины у Кристины”
18.35 “Дела семейные”
19.25 Т/с “Гончие”. “Покер на четырёх тузах”
20.25 Т/с “Новая жизнь сыщика Гурова. Продолжение”. “Бриллиантовая нить”
22.40 Т/с “Супруги”. “Побег”
23.40 “Женский взгляд”
01.20 “Развод по-русски”

НТВ Наше кино

05.00 “Пробуждение”
06.30 “Левша”
08.10 “Обломок империи”
09.35 “Дело Румянцева”
11.25 “Подземелье ведьм”
13.00, 21.00 “Заговор скурлатаев”
14.20, 22.20 “В старых ритмах”
15.55, 23.55 “Строгий юноша”
17.45, 01.45 “Каин XVIII”
19.25, 03.25 “Мальчики”

RTVI

06.00, 18.00 “Особое мнение”, “Экономические новости”
07.00 М/ф
08.00 “Вечерние новости из Америки”
09.00 Т/с “Досье детектива Дубровского”, 11 с.
10.00 Т/с “Москва. Три вокзала - 2. Улыбайся только своим”
11.00 “Германия за неделю”
12.00 “В круге света”
13.00 Х/ф “В русском стиле”, м/ф
15.00, 02.00 Т/с “Досье детектива Дубровского”, 12 с.
16.00, 01.00 “Особое мнение”
17.00, 05.00 Т/с “Улицы разбитых фонарей - 8. Третий лишний”
19.00, 04.00 “Кейс”
20.00 “Полный альбац”
21.00, 03.00 Т/с “Москва. Три вокзала - 2. Каталы”
22.00 “Сейчас в мире”
23.00 Х/ф “Кооператив “Политбюро”, или Будет долгим прощание”, х/ф “Где ты, Любовь Дунышова”

REN-TV

04.00 “Неизвестная планета”: “Израиль в поисках своего неба”, 2 ч.
04.30 “Громкое дело”: “Чужие”
05.00 “Неизвестная планета”: “Тайны индийских йогов”, 2 ч.
05.30, 12.00 “Званый ужин”
06.30 Т/с “Солдаты-7”
07.30, 19.00 Т/с “Дальнобойщики”
08.30, 11.30, 15.30, 18.30, 22.00 “Новости 24”
09.00 “Не ври мне!”
10.00 “Час суда”
11.00, 18.00 “Экстренный вызов”
13.00 “Зеленый огурец. Полезная передача”
13.30 Х/ф “Таинственный лес”
16.00 Т/с “По закону”
17.00 “Честно”: “Жизнь после Чикатило”
20.00 Т/с “NEXT-2”
21.00 “Тайны мира”: “Вещие сны”
22.30 Х/ф “Человек дождя”
01.00 “Военная тайна”
02.00 “Покер после полуночи”
03.00 Т/с “Студенты”

TVCI

06.00 “Настроение”
08.25 Д/ф “Киносказочник Александр Роу”
09.10, 13.40 “1001 рассказ о кино”. Д/ц
09.20, 16.45, 23.00 Т/с “Черная богиня”
10.05 “Приглашает Борис Ноткин”
10.30, 01.55 “Врачи”. Ток-шоу
11.20, 15.25, 16.35 Телемагазин
11.30, 14.30, 17.30, 20.30 События
11.50, 17.55, 00.30 Т/с “Огонь любви”
12.35, 01.15 Д/с “Конструктор Глушко и его время”
13.00 “ТВ Цех”
13.55, 21.50 Д/с “Собаки от А до Я”
14.45, 03.40 “Pro жизнь”. Ток-шоу
15.35, 04.15 “Музыкальная история”. Ирина Отиева
16.05 “Деловая Москва”
16.25 “Энциклопедия”. “Впечатление. Восход солнца” Клода Моне

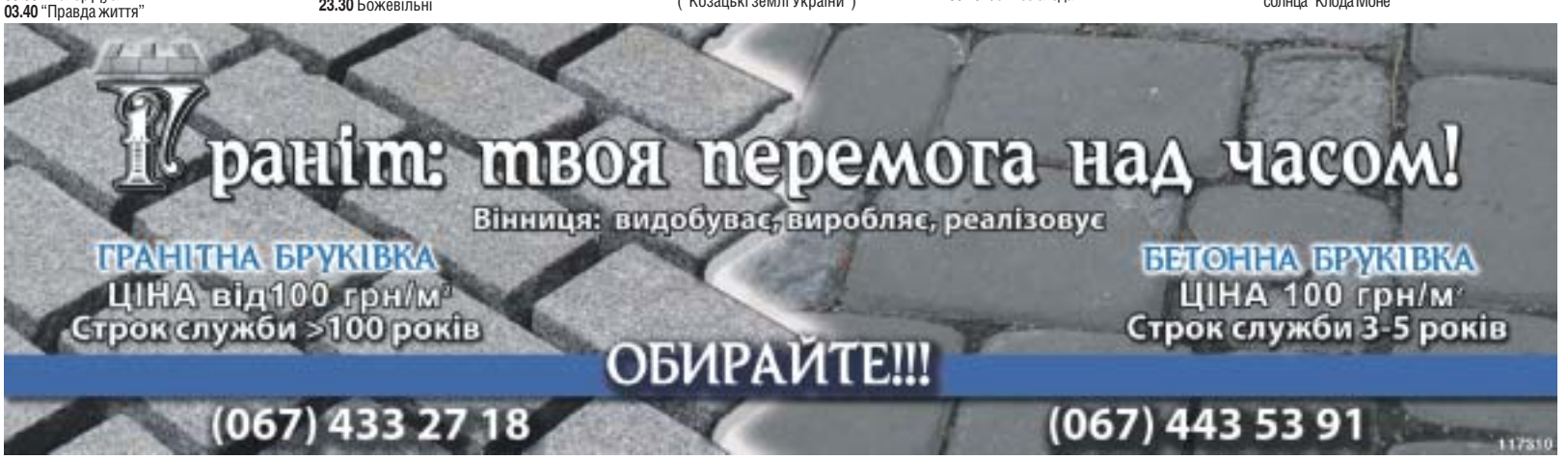

18.40, 02.45 Д/ф "В.И.Ленин. Что скрывали мифы", 2 ч.
19.20, 04.50 Т/с "Сердцу не прикажешь"
20.05 М/ф "Синюшкин колодец"
20.55 "Выжить в мегаполисе. Дома и домушники"
22.20 "Хроники московского быта. Жил-был пёс"
23.40, 01.40 "Петровка, 38"
00.00 События. 25-й час

ТНТ

05.00 "Необъяснимо, но факт" - "Легенды Байкала"
06.00, 06.25 М/с "Эй, Арнольд!"
06.55, 11.30, 12.00, 12.30 М/с "Приключения Джимми Нейтрона, мальчика-гения"
07.30, 07.55 М/с "Тасманский дьявол"
08.25, 09.00 "Универ"
09.30, 10.00, 13.00, 18.30 "Счастливы вместе"
10.40, 11.00 М/с "Скуби-Ду и Шэггги ключ найдут!"
13.30 "Дом-2. Live"
15.05 Х/ф "Сорванцы из Тимпельбаха"
17.00, 19.00 "Интерны"
17.30, 19.30 "Зайцев + 1"
18.00 "Реальные пацаны" Комедия
20.00 Х/ф "Мистер Крутой"
21.35 "Комеди клаб. Лучшее"
22.00, 03.50 "Дом-2. Город любви"
23.00 "Дом-2. После заката". Спецвключение
23.30 "Секс с Анфисой Чеховой"
00.00 "Комеди Клаб"
01.00, 01.30 Т/с "Друзья"
01.55 Х/ф "Обрученные убийством"

МУЗ-ТВ

04.00, 05.00, 09.00, 15.50, 22.25 "PRO-новости"
04.05, 05.05, 00.55 "Муз-ТВ хит"
05.30 "Муз-заряд: музыка, звезды, мульты, новости"
07.30 "Наше"
08.25 М/ф
09.30 "Муз-ТВ Чарт"
10.30 "10 самых. Казусы на Премии Муз-ТВ"
11.00, 16.20 "Реальная любовь"
11.25 "Конвейер любви"
12.25, 16.50 "Секс-битва по-русски"
13.00, 18.15 "Косметический ремонт. Русская версия"
13.25, 18.45 "Топ модель по-американски"
15.20 "10 самых эпатажных нарядов Премии Муз-Тв"
17.15, 21.25 Т/с "Кто в доме хозяин?"
19.35 "Тайра Бэнкс. Правдивые Голливудские истории"
20.30 Т/с "Дочки-матери"
22.55 "Русский чарт"
23.55 "Big Love Чарт"

OTV

07.00 Мультисвіт
07.40, 08.15, 09.30, 10.15, 11.15, 12.30, 13.15, 14.40, 16.15, 19.15, 21.20, 22.15, 02.15, 05.15 Interactive
08.00, 10.00, 13.00, 16.00, 19.00, 22.00, 02.00, 05.00 O-TV Every Day
09.00 Хіт-парад FM-TV
11.00 Модна правда
12.00 Клипоманія
14.00 О 20
21.00 Bon Appetit!
00.00 OTV-ЧАТ

К-1

06.30, 09.15, 16.30 "Галілео"
07.00 "Кохання у великому домі"
07.30, 18.50 Т/с "Мисливці за нечистю"
09.50, 17.00 Т/с "Людина-невидимка"
11.40, 20.40 Т/с "Два з половиною чоловіки"
12.50, 03.10 Т/с "Солдати"
13.50 Т/с "Зоряна брама"
22.00, 01.10 Т/с "Надприродне"
23.45 "15 хвилин до завтра"
00.10 "Таємні знаки. Апокаліпсис"
02.30 Д/п "Шукачі"
04.00 "Нічне життя"

РЕТРО

05.10, 11.10 Игра в детектив
06.40, 12.55, 19.00, 02.45 Повторный сеанс
07.10, 10.50, 13.25, 03.15 Ретроспектива
07.20, 13.30, 19.30, 03.20 Голубой огонек
08.00 Х/ф "Отвратительные, грязные, злые"
09.55, 22.00, 04.00 Лучшее из программ Битклуб и Мюзикладен
12.15 Эта неделя в истории
14.10 Х/ф "Гленгарри Глен Росс (Американцы)"
16.00 Beatclub и Musikladen
17.10 Театральные встречи
20.10 Х/ф "Брак по-итальянски"
23.10, 23.40, 00.20 Шоу Фрая и Лори
01.00 Вокруг смеха

Enter-фільм

06.00, 04.00 СагндваеЄЁ
06.10 М/д СССР
10.50 ТелемагазЁН
11.15 Х/д "ИнЄогнЁво Ёз Певеабгага"
12.50 Х/д "РежеІв ее молодобвЁ"
14.30 Х/д "Полевл во бне Ё напвг"
16.00 Х/д "ЧеловеЄ б бглмвааа КаІгжЁнов"
17.45 Х/д "Много игма Ёз нЁзего"
19.10 Х/д "КалЁна Саабнап"
21.05 Х/д "Рожденнап деволожЁей"
00.30 Х/д "ВлиЁвалмйЁжа в бгмеаЄае"
02.05 Х/д ""айве нам мгжзЁн"
03.20 КЁнолпІл
05.00 КЁноваейлеал

KINO

06.00 М/ф(1)
06.20 М/с "Ура, мультики-2"
06.45 М/с "Жизнь робота подростка-2"
07.10 М/с "Эй, Арнольд-5"
07.40 М/с "Каппа Майки-2"
08.00, 11.55 Т/с "Охотники за древностями"
09.00 Телемагазин
11.00, 02.55 Т/с "Горец"
12.50, 18.30 Час Пик
13.10, 18.00 "Собиратели долгов"
13.30 "Лучшие нокауты мира"
13.30 Т/с "Один против всех"
14.25 Т/с "Попытка к бегству"
15.20 Т/с "Партизаны"
16.15 Х/ф "Детонатор"
19.00 Х/ф "Инстинкт хищника"
20.40 Х/ф "Храброе сердце"
00.00 Т/с "Секс и Калифорния"
00.25 Т/с "Секс и Калифорния-2"
00.55 "Секс с Анфисой Чеховой"
01.20 Х/ф "Русские красавицы"
03.45 Киногод
03.50, 04.55 Х/ф "Украденное счастье"

Телеклуб

19.00 Т/с "Пером и шпагой", 6 с.
20.00 Т/с "Основная версия. Квартирный вопрос"
21.00 Т/с "Угро. Простые парни-2. Выбор", 1 с.
22.00 Х/ф "Юркины рассветы", 3-4 с.
01.00 Т/с "Пером и шпагой", 7 с.
02.00 Т/с "Версия. Напарники", 1 с.
03.00 Т/с "Угро. Простые парни-2. Выбор", 2 с.

СТС

05.00 Т/с "Как я встретил вашу маму"
05.55 М/с "Смешарики"
06.00 М/с "Приключения мультяшек"
06.30 М/с "Приключения Вуди и его друзей"
07.00, 23.30 Т/с "Светофор"
07.30 Т/с "Даешь молодежь!"
08.00, 19.00 Т/с "Воронины"
08.30, 20.00 Т/с "Метод Лавровой"
09.30 Х/ф "Параллельный мир"
11.25, 17.30 "Ералаш"
12.30 М/с "Настоящие охотники за привидениями"
13.00 М/с "Соник Икс"
13.30 М/с "Пинки и Брейн"
14.00 М/с "Что новенького, Скуби Ду?"
14.30, 18.00 Т/с "Папины дочки"
16.30 "Галилео"
21.00 Х/ф "Дрожь земли-4. Легенда начинается"
23.00 Шоу "Уральских пельменей". Лучшее
00.00 Т/с "Теория большого взрыва"
00.30 Т/с "Касл"
02.10 Т/с "Ранетки"
04.05 Т/с "Ханна Монтана"
04.50 Музыка на СТС

Hallmark

05.00 Х/ф "Слепое доверие"
06.40, 10.00, 10.50 Т/с "Джордан расследует"
07.30, 12.30, 18.20 Т/с "Дамы семьи Гилмор"
08.25, 01.50 Х/ф "Блондинка"
11.40, 19.10 Т/с "Настоящие домохозяйки Нью-Джерси"
13.25 Х/ф "Сэйв-Харбор"
15.00 Х/ф "Огнепоклонники"
16.40, 17.30 Т/с "Ищейка"
20.00, 20.50 Т/с "Милосердие"
21.40 Т/с "Хорошая жена"
22.30 Х/ф "Лучший друг девушки"
00.10 Х/ф "Запах смерти"
03.20 Т/с "Виновные сердца"

zone reality

07.00, 11.10, 16.40, 19.10, 21.40 Отдел поиска без вести пропавших США
07.50, 12.25 Женщины в белых халатах
08.40 Линия жизни
09.30, 15.00, 20.00 Спасатели
09.55, 15.25, 20.25 Истинные герои
10.20, 15.50, 20.50 Быстрое реагирование
10.45, 16.15, 21.15 Полиция
11.35, 17.05, 22.05 Отдел поиска без вести пропавших
13.15, 13.40, 17.55, 18.20 Неизлечимые
14.05, 02.45 Это чудо с Ромой Дауни
18.45 Спасение младенцев
22.55, 03.35 Нераскрытые тайны
23.40, 00.05, 04.25, 04.50 Вещественное доказательство
00.30, 05.15 Криминальные истории
01.25 Криминалисты
01.50, 06.05 Преступление и наказание. Австралия

Discovery

07.00, 10.40, 11.05, 14.30, 14.55, 20.20, 20.45 Джон, Кейт и восемь детей
07.25, 15.20, 04.00 Жить непросто людям маленького роста!
07.55, 18.40 Коронованные детки
08.50, 15.45, 22.00 Оденься к свадьбе
09.15, 13.15, 19.55, 23.20, 03.35 Король кондитеров
09.45, 12.25, 17.00, 17.50, 22.30, 23.45, 06.10 Запредельные торты
11.30, 16.10, 21.10, 01.50 Это лучше не носить
13.40 Повар на дому
14.05, 02.45 Мастер на все руки
19.30 Моя греческая кухня
00.35 Осторожно
01.25 Я не знала, что беременна
03.10 Отремонтируй и продай
04.30 Энтони Бурден
05.20 Дома на пляжах Австралии

NATIONAL GEOGRAPHIC

05.00 Расследования авиакатастроф: Паника на взлетной полосе
06.00 Долина волков
07.00, 12.00 Вторжение пришельцев
09.00 Загадки лосей
10.00 Злоключения за границей: Настоящий "Полуночный экспресс"
11.00 Тайны истории: Распутин
11.30 Зона строительства: Нефтевышка-гигант
14.00 Куба: Случайный рай
15.00 Акулий рай
16.00 Злоключения за границей: Засада в Колумбии
17.00 Расследования авиакатастроф: Пилот или самолёт?
18.00, 01.00 Инженерные идеи: Сейсмоустойчивый мост
19.00, 04.00 Тайны истории: Романовы
19.30, 04.30 Зона строительства: Крупнейший круизный лайнер в мире
20.00, 23.00, 02.00 Замбези: Неукрощенная река
21.00, 00.00, 03.00 Анатомия крупнейших животных: Крокодил
22.00 Запреты: Путешествие в загробный мир

Discovery

05.00, 12.45 Пятая передача
05.25, 10.00, 13.15 Создавая будущее
06.20, 17.00, 03.10 Как это устроено?
06.50, 17.30, 03.40 Из чего это сделано?
07.15, 16.00, 22.00, 01.50 Разрушители легенд
08.10, 08.40, 00.55, 01.20, 04.05, 04.35 Искривление времени
09.05 Выжить любой ценой
10.55, 18.00, 23.00 Top Gear
11.50 Крутой тюнинг
14.10 Грязная работенка
15.05 Смертельный улов
19.00 Поединок с судьбой
19.30, 00.00, 00.25 Хуже быть не могло
20.00 Выбраться живым
21.00 Авиакатастрофы
02.45 Молниеносные катастрофы

Discovery - science

07.00, 11.50 Супер-войны на свалке
07.55, 16.00 Сумасброды
07.58, 16.03 Научная нефантастика
08.25, 16.30, 20.20 Странные связи
08.55 Космические первопроходцы
09.45, 10.10, 15.35, 21.10, 21.35, 00.30 Круче не придумаешь
10.35 А это что такое?
11.25 Зеленые колеса
12.40, 05.40 За гранью
13.05 Интересно обо всем
13.55 Наше тело
14.45, 00.55 Нью-Йорк
17.00 Головоломы
17.50 Самые необычные истории НЛО
18.40, 19.05, 22.00, 22.25, 01.45, 02.10 Сенсационное опровержение
19.30, 22.50, 02.35 Популярная наука
20.45, 03.25 Требуется сборка
23.40 Колония
03.50 Необыкновенные гонки
04.45 Как все это устроено?
06.10 Экоград

Animal Planet

05.00 Поместье сурикатов
05.25, 14.00 Самое дикое шоу
05.50 Планета малышей
06.40 Все о собаках
07.10, 04.10 Необыкновенные собаки
07.35, 04.35 Проект "Щенки"
08.05, 17.15 Зоотур Микаэлы
09.00 Скорая помощь для животных
09.55, 10.20 SOS Дикой природы
10.50, 03.20 Отдел защиты животных - Южная Африка
11.45 Отдел по защите животных
12.10 Ветеринар на марше
12.40, 18.10 Переводчик с собачьего
13.30 Поля звериных сражений
14.30 Охотник за крокодилами
15.25, 23.40 Введение в собаководение
16.20 Приключения Остина Стивенса
19.05, 19.30, 00.35, 01.00 Царство гепардов
20.00, 01.30 Опасные маршруты Макса
20.55, 02.25 Лето акульих атак
21.50 Мир природы
22.45 Дикие и опасные

Охота и Рыбалка

05.00 Дичь и Охотник
05.40 Спортивная рыбалка в Амазонии
06.45, 21.45 Особенности охоты на Руси
07.00, 22.00 Снасти и снаряжения
07.15, 22.15 Охота и рыбалка с Джеффом Томасом
07.45, 22.45 Мир подводной охоты
08.00, 23.00 Клевое место
08.45, 14.25, 23.45 Охота без границ
09.40 Охотминимум
09.55, 00.55 Альманах странствий
10.35, 01.35 С удочкой в открытом океане
11.00, 02.00 Рыбалка в открытом море
11.35, 02.35 История охоты
12.05, 15.25, 03.05 Диалоги о рыбалке. Народный проект
12.20, 03.20 Календарь охотника
13.00, 04.00 Американская рыбалка
13.40, 04.40 Секреты рыбалки с Бейбом Винкельманом
14.00 На крючке
15.40 Нахлыст
16.10, 18.30 Секреты охоты с Бейбом Винкельманом
16.30 Планета охотника
17.00 Гордон в засаде
17.40 Подводные репортажи Гая Харви
18.15 Планета рыбака
18.50 Рыболовный фестиваль на базе Авалон
19.15 Экстремальная рыбалка с Робсоном Грином
20.00 Большая охота
20.40 Серфкастинг - настоящая страсть

DRIVE

05.00, 22.05, 04.00 Мотодрайв
05.30, 21.40, 00.00 Автоклассика
05.55 Персона
06.25 Герои автострады
07.20 Рулевая тяга
08.00, 23.30 Байки от байкеров
08.30 Мой гараж
09.00, 17.00 Pro moto
09.35 Это вы можете
10.05 Автомобили будущего
10.35 Внедорожники
11.05, 20.15 Суперкросс 2009
12.00 Кругосветка по бездорожью
12.30, 16.00 4x4
12.55, 19.45, 00.25 Лучшие машины мира
13.10, 01.45 Автозвук
13.25 Автоособенности
13.55 Тест драйв в Нью-Йорке
14.25 Группа разбора
14.55, 03.00 Тюнинг
15.30 Городские джунгли Азии
16.25, 18.55, 00.55 Мотодизайн
16.30 Вторые руки
17.30 Встречное движение
18.00 Мотофристайл без правил
19.05 Контрольная поездка
20.00, 00.40 Снимая на ходу
21.10 Городские джунгли. Москва
22.30 Английские мотоциклы от А до Я
23.00 По дорогам Второй мировой
01.00 50 машин, которые стоит попробовать
01.15 Форсаж
02.00 День Ягуара
02.30 Горячая десятка
03.30 Зелёный транспорт
04.30 Ретро авто

EXTREME

01.05, 05.15, 04.50, 13.25, 13.50, 20.05, 19.40, 00.40 Следопыт
01.30, 05.40, 14.15, 22.10 Всемирная бойцовская лига
02.20, 02.45, 12.35, 13.00, 20.30, 20.55, 23.50, 00.15 Неуловимые
03.10, 03.35, 23.00, 23.25 Мужская работа
04.00 На ринге только девушки
06.30 Райд-гайд маунтинбайк шоу 2008
08.00, 16.45 Турнир Саре Epic 2009
08.25, 17.10 Летний Дью Тур 2010
09.15, 10.05, 18.00, 18.50 Чемпионат по мотокроссу Lucas Oil 2009
10.55, 11.20, 15.05, 15.30 Доктор Опасность. Африка
11.45, 15.55 Кулинарный экстрим
12.10, 16.20 Фабрика фантазий
21.20, 21.45 Чемпионат мира по мотокроссу в классе Mx3

Euro Sport

09.30 Конный спорт. Рим
10.30 Конный спорт. Время скачек. Журнал
11.00, 19.00, 02.00 Теннис. Гейм. Сет. Матс
11.30 Теннис. Открытый чемпионат Франции. 1/4 Финала
14.30, 00.00 Теннис. Открытый чемпионат Франции. 1/2 Финала
19.30 Евроголы. Журнал
19.40, 01.00 Футбол. Молодёжный фестиваль. Тулон . Групповой этап. Франция - Мексика
21.45 Единоборства. Суперкомбат. Румыния

Здоровье ТВ

05.00, 12.25, 20.00, 03.25 Правила здоровья
05.25, 09.45, 12.20, 20.25, 00.45, 03.20 Азбука здоровья
05.30 Я победил эту боль
06.00, 21.00 Кабинет красоты
06.40, 21.40 Элемент здоровья
07.10, 22.10 Вкус к жизни
08.00, 23.00 Познай себя
08.40, 23.40 Будем здоровы
09.20 Чувства человека 3. Вкус
09.50, 00.50 Новейшие достижения в медицине
10.30, 01.30 Нетрадиционная медицина
11.00, 02.00 История болезней
11.40, 02.40 Курс лечения
12.50, 03.50 Школа разума
13.30, 04.30 О диетах и не только
14.00 Как не потерять здоровье
14.40 Клинический гипноз
15.20 Новейшие достижения
15.50 Путь к здоровью
16.30 Ребенок родился
17.00 Практика здоровья
17.40 Это полезно знать!
18.50 Я расту
19.30 Панацея
20.30 Большая пробежка
00.20 Чувства человека 4. Осязание

НТВ Детский Мир

05.00, 09.00 Х/ф "Рассказы о Кешке и его друзьях", 3 с.
06.20, 10.20, 14.05 М/с "Приключения капитана Врунгеля", 10 с. "Храбрый оленёнок"
07.00, 11.00 М/с "Волк Альберто", 22-24 с. "Последняя невеста Змея Горыныча", "Маленький Шего"
08.00, 12.00 "Мудрые сказки тетушки Совы", 9 с. "Белочка и краски", 10 с. "Галчонок и одиночество", 11 с. "Кто чихал в шкафу", 12 с. "Лужа", "Похитители красок", "Как котенку построили дом"
13.00 Х/ф "Приключения Электроника", 3 с. "Мальчик с собакой"
15.00 Х/ф "Необыкновенные приключения Карика и Вали", 1 с.
16.05 М/с "Приключения капитана Врунгеля", 11 с. "Про мамонтенка", "Случай с бегемотом", "Ах, эти жмурки", "Веселая карусель"
17.00 М/с "Волк Альберто", 25-27 с. "Молодильные яблоки", "Сказка про чужие краски"
18.00 "Мудрые сказки тетушки Совы", 13 с. "Письмо бабушке", 14 с. "Сладкоежка", 15 с. "Совместная помощь", 16 с. "Сплетница", "Сладкий родник", "Чьи в лесу шишки?"

Jetix

05.00, 14.30, 21.55, 00.25 "Американский дракон"
05.25, 14.55, 21.30 "Новая школа императора"
05.50 "Лило и Стич"
06.15, 12.25, 15.45, 18.30, 03.45 "Финес и Ферб"
06.40, 15.20, 21.00, 02.30, 04.35 "Кид vs Кэт"
07.00, 09.05 "Клуб Микки Мауса"
07.25 "Умелец Мэнни"
07.50 "Мои друзья Тигруля и Винни"
08.15 "Маленькие Эйнштейны"
08.40 "Спецагент Осо"
09.30 "Команда Гуфи"
09.55 "Легенда о Тарзане"
10.20 "Тимон и Пумба"
10.45, 23.35 "Монстер Бастер Клаб"
11.10, 22.45, 02.05 "На замену"
11.35, 00.00 "Ким пять-с-плюсом"
12.00, 23.10, 01.40 "Тоталли Спайс"
12.50, 22.20, 04.10 "Jimmy Cool"
13.15, 16.10, 01.15, 03.20 "Все тип-топ, или Жизнь Зака и Коди"
13.40, 17.30, 20.00 "Ханна Монтана"
14.05, 18.00 "Зик и Лютер"
16.35 "Дайте Санни шанс"
17.00, 19.30 "Волшебники из Вэйверли Плэйс"
19.00 "Jonas"
20.30, 00.50, 02.55 "H2O: Просто добавь воды"

ТОВ Стимекс Інжиніринг Груп
ОБЛАДНАННЯ
для пароконденсатних систем
spirax sarco
- конденсатовідвідники
- регулюючі клапна
- трубопровідна арматура
- сепаратори пари
- весь перелік на сайті
підбір обладання, енергоаудит, шеф-монтаж, ціни від виробника, прямі поставки
тел./факс: +38 0536-700-857, 067 354 73 05
www.stimexeng.com

САМІЗДАТ КИЇВСЬКА, 27
(0432) 50-20-11, 65-75-30

МПП фірма "МЕД"
НЕМИРІВСЬКЕ ШОСЕ, 201А
(0432) 50-22-80, 62-05-61
www.med-plast.com.ua

ДРУКУЄМО ВСЕ !
- календарі - візитки - брошури - буклети - листівки - флаєра
- блокноти - дипломи - каталоги - запрошення
СУВЕНІРНА ПРОДУКЦІЯ
ТЕЛ.: (0432) 50-20-99, 65-75-30

УТ-1

06.00 “”обаого аанЄг, УЄаахно!”
06.00 РанЄова молЁвва
06.05, 06.30, 07.00, 07.30, 08.00, 12.00 НовЁнЁ
06.10, 07.05, 08.05 СЇоав
06.15, 07.10, 08.10, 12.20, 13.25, 15.30, 00.15 Погода
06.20, 00.20 ВеавЁЄалм владЁ - 1 забвЁна
06.35, 00.40 ВеавЁЄалм владЁ - 2 забвЁна
06.45 ПаавоблавнЁй Єалендаа
07.15 Еаа бізнебг
07.45 М/д
07.55, 00.10 Еаа Їам’пві
08.15 Оглпд ІаєбЁ
08.20 Коаолм Їародебїх
08.40, 00.50 КоаЁбні ЇоаадЁ
09.00, 21.00 ПідбгмЄЁ днп
09.25 Х/д “Певлп Небвеаова”
11.05 ТоЄ-иог “Віаа. Надіп. Лобов”
12.10, 21.20 “іловЁй бвів
12.25 “Надвезіа’п” з Т. Щеабавоє
13.00 ОЄолЁжп
13.30 Х/д “МібмЄЁй Їейзаж”
15.00, 18.20 НовЁнЁ (із бгадоЇеаєЄладом)
15.15 Euronews
15.25, 05.50 “іловЁй бвів. АгаобеЄвоа
15.40, 03.40 Х/д “ІгаЁ доаоблЁе дівзавоЄ”
18.40 Магібваалм
19.00, 21.25, 01.25 Шгбвеа-Live
00.00 ПідбгмЄЁ
00.35 ПідбгмЄЁ дайджебв
01.20 ТаійЄа, Кено
02.25 After Live (За лаивгнЄамЁ Шгбвеа-Live)
02.45 Хів-Ївааад “Нажіоналмна дваджпвЄа” (із бгадоЇеаєЄладом)

УТ-2

06.00 “Служба розшуку дітей”
06.05 Т/с “Тільки кохання”
06.55, 07.10, 07.40, 08.05, 09.10 “Сніданок з 1+1”
07.00, 08.00, 09.00, 17.00, 19.30 ТСН
07.25 М/ф “Смурфи”
09.55 “Сімейні драми”
10.50 “Не бреши мені”
11.55 “Ілюзія безпеки. Розплата за зв’язок”
12.50 “Ілюзія безпеки. Чудовиська з безодні”
13.45, 04.30 Т/с “Тисяча і одна ніч”
15.05, 16.00, 02.50, 03.40 Т/с “Алібі на двох”
17.15 “Шість кадрів”
17.45 Х/ф “Кохання.ru”
20.15 Х/ф “Люди Х: останній контакт”
22.15 Х/ф “Болотна акула”
00.00 “Пекельна кухня”
01.20 Х/ф “Злі прибульці”
05.40 Т/с “Принцеса цирку”

Інтер

04.50 Т/с “Вулиці розбитих ліхтарів 8”
06.30, 07.10, 08.10 “З новим ранком”
07.00, 08.00, 09.00, 12.00, 18.00 Новини
09.10 Т/с “Повернення Мухтара-2”
10.05 Т/с “Акула”, 1 с.
12.15 Т/с “Акула” 2-8с. Заключ
18.10 Т/с “Дихай зі мною”
19.00 Т/с “Обручка”
20.00 “Подробиці”
20.30 Т/с “А щастя десь поряд”
21.30 Т/с “Об’єкт №11”
22.30 “Велика політика з Євгенієм Кисельовим”
01.05 Х/ф “Анатомія пороку”
02.45 Подробиці
03.15 Х/ф “Рятуючи обличчя”

ICTV

05.10 Служба розшуку дітей
05.15, 06.30, 01.15, 04.00 Погода
05.20, 00.45, 03.30 Факти
05.35, 06.40 Світанок
06.25 Ділові факти
06.35, 09.25, 12.55, 19.10, 01.00 Спорт
07.25 Стоп-10
08.45 Факти. Ранок
09.30, 19.15, 02.45 Надзвичайні новини з Костянтином Стогнієм
10.30, 16.25 Т/с “Убивча сила”
12.45 Факти. День
13.05 Т/с “Таємниці слідства”
14.05, 20.10 Т/с “Російський дубль”
18.45 Факти. Вечір
22.30 Факти. Підсумок дня
22.45, 04.05 Т/с “Кодекс честі”
01.20 “Рюрики”. Комедійный телесеріал
02.00 Покер після опівночі

П'ятий канал

06.00 Програма передач
06.01, 22.30 “Час-Тайм”
06.15, 10.15, 13.10, 23.45 “Погода на курортах”
06.20, 18.50, 23.15, 00.20, 02.50, 04.20 “Час спорту”
06.30 “Ранок на 5-му”
09.10, 22.15, 23.30, 02.40, 04.15 “Бізнес-час”
09.20, 11.10, 12.20, 14.10, 16.10, 22.45 “Погода в Україні”
09.25, 03.30 “Автопілот-новини”
09.35, 13.20, 14.20 “5 елемент”
10.00, 11.00, 12.00, 13.00, 14.00, 15.00, 16.00, 18.00, 20.30, 03.00 “Час новин”
10.30, 12.30 “Прес-конференції у прямому ефірі”
10.55, 18.10, 00.25 “Погода у світі”
11.15 “Сканер”
15.20 “Своїми очима”
16.30 Ток-шоу “РесПубліка з Анною Безулик”
18.15 “Вікно у Європу”
18.45, 23.40, 04.30 “Київський час”
19.00, 23.00, 00.00, 01.00, 04.00, 05.00 “Час новин” (рос.)
19.25, 01.15, 05.15 “Час: важливо”
21.00, 02.00 “Час”
21.50, 03.40 “Вільна гавань”
23.50, 02.55, 04.25 “Огляд преси”
00.30 “Досягти мети”
04.40 “Не перший погляд”

СТБ

06.20, 01.50 “Бізнес+”
06.25 Т/с “Кулагін та Партнери”(1)
06.50 Т/с “Комісар Рекс”(1)
08.50 Х/ф “Галина”
18.05, 22.00 “Вікна-Новини”
18.15 Х/ф “”Вій”(1)
20.00 “Україна має талант!-3” Невідома версія”
22.25 “ВусоЛапоХвіст”
00.00 Х/ф “Ти - мені, я - тобі”(1)
01.40 “Вікна-Спорт”
01.55 Х/ф “На підмостках сцени”(1)
03.20 Нічний ефір

Новий канал

03.50 Руйнівники міфів
04.40 Т/с “Ранетки”
05.25 Служба розшуку дітей
05.30, 06.40 Kids” Time
05.35 М/с “Назад у майбутнє”
06.45, 07.05, 07.40 “Підйом”
06.50 М/с “Стюарт Литл”
07.30, 09.00, 19.00, 00.50 Репортер
07.35, 09.05, 19.20, 01.10 Погода
09.10 Х/ф “Майже герої”
11.15 Т/с “Стройбатя”
13.25 Т/с “Татусеві дочки”
14.50, 15.50 Teen Time
14.55 Т/с “Дрейк і Джош”
15.55 Т/с “Друзі”
16.55 Т/с “Іствик”
17.50 Т/с “Вороніни”
19.15, 01.05 Спортрепортер
19.35 Здрастуйте, я - ваша мама!
21.35 Інтуїція
23.55 Зроби мені смішно
01.15 Х/ф “Ледарі”
02.40 Зона ночі Культура
02.45 SOLO-MEA
03.15 Сон Аліни Костомарової
03.35, 04.30, 04.55, 05.55 Зона ночі
03.40 Українці Віра
04.35 Пристрасті навколо символіки
05.00 Точка роси

ТЕТ

06.30 “Твою маму!”
07.00, 08.05 “Телепузики”
07.30, 08.30 “Мультик з Лунтіком”
09.00, 18.05 Т/с “Хто у домі господар”
09.55, 19.00 Т/с “Моя прекрасна няня”
11.20 “Домашній ресторан”
12.05 “Звана вечеря”
13.00 “Давай одружимося”
13.55 Т/с “Інститут шляхетних панянок”
14.50 “Теорія зради”
15.45 “Гола правда”
16.15, 23.30 “Дом-2”
17.10, 20.30, 23.00 Т/с “Універ”
22.00 “Теорія зради”
00.30 “Дом-2”. Спецвипуск
01.00 “Зірки проти караоке”
01.50 “До світанку”

НТН

05.50 Х/ф “Процес”
08.30 “Легальний дохід”
08.40, 19.00, 21.30, 00.30, 03.00, 05.15 “Свідок”
09.00, 22.00 Т/с “NCIS: полювання на вбивцю”
10.00, 23.00 Т/с “Закон і порядок”
11.00, 20.20 Т/с “CSI: Лас-Вегас”
12.00, 00.00 Т/с “Детективи”
12.35, 19.20 Т/с “Кріт - 2”
13.30 Т/с “Суто англійські вбивства”
15.25 Х/ф “Дикий мед”
17.10 Х/ф “Під маскою беркута”
01.00 Х/ф “Блуберрі”
03.20 “Правда життя”
04.50 “Агенти впливу”
05.35 “Легенди бандитської Одеси”

Тоніс

06.00, 18.45, 20.50 “Життя”
06.20, 07.50 М/ф
06.30 Переможний голос віруючого
07.00, 18.30, 20.30, 02.55 “24 години”
07.10, 18.40 24 години Бізнес
07.15 Створи себе
07.20 “Життя зі знаком +”
08.00, 22.10 Генеза здоров’я
09.00, 21.10 Хіт-парад дикої природи
10.10, 15.55, 02.25 Твій хіт
11.10, 18.55 На перехрестях планети Земля
12.15 Погляд у майбутнє
16.45 Вода - лінія життя
17.25 Природні дива Європи
20.15, 05.20 Сильні світу сього
23.05 Полігон
00.00 Таємниці долі
03.05, 05.05 Екстремікс
03.25 Остарбайтери

ТВІ

06.00 Классная реклама
07.00, 18.00, 20.30, 05.30 Сегодня
07.30 Д/ф “Медные деньги”
08.00 Схема Смеха
09.45 Ретромания
12.00, 17.00 Т/с “Молодой Волкодав”
13.00 Битва 360
14.00 Удивительные парки развлечений
15.00 Потерянная книга Нострадамуса
18.30 Звериная работа
21.00 Х/ф “Урок выживания”
23.00 Х/ф “Второе дыхание”
02.00 КлубНички
04.00 Х/ф “Дом любви”

ТРК Україна

06.00 Срібний апельсин
06.50, 17.00, 19.00, 03.30 Події
07.10 Т/с “Єфросинія. Продовження”, 71 с.
08.20, 14.00 Т/с “Слід”
09.00 Т/с “Ви замовляли вбивство” (закл. с.)
11.00 Т/с “Маруся. Повернення”, 89 с.
12.00 Т/с “Зрадник”, 6 с.
13.00, 04.30 Ток-шоу “Нехай говорять”
15.35 Щиросерде зізнання
16.00 Федеральний суддя
17.15, 03.50 Критична точка
18.00 Т/с “Єфросинія. Продовження”, 72 с.
19.20 Т/с “Маруся. Повернення” (закл. с.)
20.15 Т/с “Успіх за всяку ціну” (1,2,3,4 с.)
00.00 Т/с “Гра” (11,12,13 с.)
02.45 Ласкаво просимо
05.15 Т/с “Мамо, я кілера люблю”, 9 с.

М-1

07.00, 08.00 Guten Morgen!
07.30 Ікра
09.00, 09.40, 12.10, 13.10, 14.10, 17.00, 19.00, 20.10, 21.30, 22.10, 23.40, 01.10 Хіти Non-Stop
09.30, 12.00, 13.00, 14.00, 15.30, 18.00, 20.00, 22.00, 23.00, 01.00 eMOneNews
15.00 Вершки. Все про великих зірок
15.40 Флінстоуни
16.10 web-парад
18.10 M1 TOP 10
20.30 E! News weekly
23.10 Дівчата в маєтку Плейбоя

Мегаспорт

06.00 Гаджет шоу
06.50, 15.10 Руйнівники міфів
07.40, 16.00 Top Gear
08.30 Останній день Помпеїв
09.20, 17.40 Історія зброї
10.10 Великі битви Богів. Аїд
11.00, 19.20 Шукачі
11.50 Теорія неймовірності
12.40 Кремль-9
13.30, 20.10 Таємниці століття
14.20 Невідомі битви
16.50 Погляд у майбутнє
18.30 Великі битви Богів. Беовульф
22.40 Повітряні бої
23.30 Божевільні
01.00 Покер. PCA 2011. Третя частина
02.00 NUTS
02.40 Монстромобілі
03.20, 05.00 Ігри патріотів
04.30 БУМ. Вся правда
04.40 МЕГА - А.Р.М.І.Я

м. Тернопіль ТВ-4

06.00 10.00 18.00 Т.с. «Чужі гріхи»
06.45 09.15 10.45 Ранковий фітнес
07.00 16.00 19.00 22.00 00.30 03.30 Провінційні вісті
07.30 18.50 21.25 22.30 00.55 Оголошення. Бюро знахідок
07.35 Поради експерта
07.40 21.45 02.15 Незвідана країна
08.00 Програма «Автобеnch»
08.30 Переможний голос віруючого
09.00 00.15 Час-Тайм
09.30 Клуб англійської мови
11.00 16.10 Дитяча година
11.50 Дитяча програма «Чарівний ключик»
12.10 02.30 Концерт О.Пекун, 3 ч.
13.00 Програма «Великі»
13.30 Програма «Велика планета»
14.00 Х.ф. «У пошуках мільйонерші»
17.00 01.00 Програма «Живе багатство України»
17.30 Музична програма «Гал-кліп»
19.30 21.00 Наші вітання
20.00 ТНЕУ – калейдоскоп подій
20.10 01.30 Програма «Погляд зблизька»
20.40 Телевізійна служба «Милосердя»
21.30 02.00 Програма «Гра долі»
22.35 04.00 Х.ф. «Ангел з майбутнього»

ІНТБ

07.00, 07.45, 08.45, 16.00 Мультсалон
07.15, 08.15, 10.00, 13.00, 15.00, 17.00, 18.30, 20.30, 22.00, 23.30 Новини
07.35, 08.35 Новини з павутини. Погода. Гороскоп. Хронограф
09.00, 10.50, 11.50, 12.20, 12.50, 13.30, 14.20, 15.50, 17.50, 18.20, 19.20, 20.20, 21.30, 22.50 Український хіт
09.30, 12.00, 14.00, 17.30 День в Україні
10.20, 18.50, 20.50, 22.20, 23.50 Новини з павутини. Погода. Гороскоп. Хронограф. Телебіржа
10.30, 19.00 Д/с “Феєрія мандрів”
11.20 Профі за день
12.30 “Сад. Город. Квітник”
13.20, 15.20, 17.20 Новини з павутини. Хронограф. Телебіржа
15.30 Срібний струмок
18.00 Українські традиції
19.30 Життя буття
20.00 За і проти
21.00 Гаряча лінія
22.30 Слід
23.00 Тижневик INTV
00.00 Електростанція
01.00 До півночі далеко
02.00 Рок-н-рол до рання
05.00 Кімната відпочинку

м. Тернопіль ТТБ

07.30, 13.10, 19.20, 21.50, 23.20 Погода
07.35, 13.00, 19.00, 21.30 “Вісті ТТБ”
07.55, 22.15 “Пісні нашого краю”
10.00 “Вони прославили наш край”
10.15 “Україна невідома”. (Останній злет)
10.30 “Усім миром”
11.00 М/ф
11.20 “Я хочу сказати”
11.30 Фільм-концерт “Вечірня пісня”
12.00 “Літопис”. (“Козацькі землі України”)
12.25, 19.25 “В об’єктиві ТТБ”
12.30 “Печерне місто Чуфут-кале”
12.45 “Гра долі”. (Янгол-демон)
13.15 “Карнавал”.1с. ?
14.30 Мультклейдоскоп
15.00 “Живе багатство України”
15.30 “Подорожні замальовки”
16.00 “Актуальне інтерв’ю”
16.30 “Реальність творчості”
17.00 “Пульс України”
17.10 Передачі ДТРК “”
18.10 “Іспит на правду”
19.30 Програма для іменинників “Пісня в дарунок”
19.40 “Скарби роду”
20.00 “Стара колекція. Українська лірична пісня”
20.20 “Подих природи”. Телезамальовка
20.30 “Час країни”
21.00 “Вечірня казка”. (“Вікусина казка”)
21.15 “Гра долі”. (Невгамовний Пантелеймон)
21.55 “Магнолія-ТВ. Служба розшуку дітей”
22.00 “Україна невідома”. (Велика руїна)
22.15 “Західний експрес”
22.30 “Велети духу і слави. Українська місія”
22.35 “Літопис”. (Перший серед рівних)

ОРТ международное

05.00, 09.00, 12.00, 15.00, 18.00 Новости
05.05 Телеканал “Доброе утро”
09.15 “Контрольная закупка”
09.40 “Жить здорово!”
10.55 “ЖКХ”
12.15 “Модный приговор”
13.15 “Детективы”
14.00 Другие новости
14.20 “Понять. Простить”
15.20 “Хочу знать”
15.55 Т/с “Группа счастья”
16.55 “Жди меня”
18.15 “Поле чудес”
19.05, 04.05 “Давай поженимся!”
20.00 “Пусть говорят”
21.00 “Время”
21.30 Юбилейный концерт группы “ВИА Гра”
22.50 Х/ф “Девушка с татуировкой дракона”
01.30 Х/ф “Незримый путешественник”
03.00 Х/ф “Факир на час”
04.50 “Судите сами”

ОРТ 1 канал

07.00, 10.00, 13.00, 16.00, 19.00 Новости
07.05, 10.15 Телеканал “Доброе утро”
11.05 “Жить здорово!”
12.05 “ЖКХ”
13.15 “Контрольная закупка”
13.40, 06.05 “Модный приговор”
14.35 “Детективы”
15.00 Другие новости
15.30 “Понять. Простить”
16.20 “Хочу знать”
16.45 Смак
17.20 Т/с “Обручальное кольцо”
18.05 “Жди меня”
19.20 “Поле чудес”
20.10 “Давай поженимся!”
21.00 “Пусть говорят”
22.00 “Время”
22.30 Юбилейный концерт группы “ВИА Гра”
23.40 Х/ф “Вербовщик”
01.05 Х/ф “Русское чудо”
02.25 Х/ф “Незримый путешественник”
03.55 Х/ф “Факир на час”
05.15 “Человек и закон”

РТР

04.00 “Утро России”
08.05 “Мусульмане”
08.15 “С новым домом!”. Ток-шоу
09.10 “О самом главном”. Ток-шоу
10.00, 13.00, 15.00, 19.00 Вести
10.30, 13.30, 15.30 Местное время. Вести-Москва
10.50 “Мой серебряный шар. Татьяна Пельтцер”
11.50 “Кулагин и партнеры”
13.50 Вести. Дежурная часть
14.05 Т/с “Ефросинья. Продолжение”
15.50 Т/с “Все к лучшему”
16.55 Т/с “Институт благородных девиц”
19.30 Местное время. Вести
19.50 “Спокойной ночи, малыши!”
20.00 “ФАКТОР А”
21.30 “Юрмала”
23.25 Х/ф “Антидурь”
01.25 Х/ф “Человек без прошлого”
03.20 “Городок”. Дайджест

РТР планета

05.00 “Утро России”
09.05, 01.55 “Мой серебряный шар. Татьяна Пельтцер”
10.00, 13.00, 15.00, 19.00 Вести
10.30, 04.05 Т/с “Ефросинья”
11.20 “С новым домом!”. Ток-шоу
12.05 “О самом главном”. Ток-шоу
13.35 Т/с “Золото скифов”
14.25 “Кулагин и партнеры”
15.30 Т/с “За все тебя благодарю-2”
17.10, 03.20 Т/с “Слово женщине”
18.05 “Маршал песни. Соловьев-Седой”
19.50 “Юрмала”
21.40 Т/с “Бригада”
22.40 Х/ф “А Вы ему кто?”
00.25 Х/ф “Найти и обезвредить”
02.40 Вести-спорт

НТВ

03.55 “НТВ утром”
07.30 “История всероссийского обмана. Выход есть!”
08.30, 14.30, 17.30 Обзор. Чрезвычайное происшествие
09.00, 12.00, 15.00, 18.00 Сегодня
09.20 Спасатели
09.55 “До суда”
11.00, 03.05 Суд присяжных
12.30 “Суд присяжных: главное дело”
15.30 Т/с “Возвращение Мухтара”
18.30 Следствие вели..
19.30 Чрезвычайное происшествие. Расследование
19.55 “Второе пришествие Ванги”
21.50 “Песня для вашего столика”
23.00 Х/ф “За пределами закона”
01.00 Х/ф “Это старое чувство”

НТВ мир

03.55 “НТВ утром”
07.40 “Пир на весь мир”
08.35, 14.30, 17.35, 02.20 Обзор. Чрезвычайное происшествие
09.00, 12.00, 15.00, 18.00 Сегодня
09.25 Александр Журбин. Мелодии на память
10.00 “До суда”
11.00 Суд присяжных
12.40 “Программа максимум”
13.40 “Русские сенсации”
15.30 Спасатели
16.05 “Тайны разведки”. “Дорога домой”
16.35 Т/с “Возвращение Мухтара-2”. “Прости, друг!”
18.35 Следствие вели..
19.30 Чрезвычайное происшествие. Расследование
19.55 “Второе пришествие Ванги”
21.35 “Песня для вашего столика”
22.45 Х/ф “За пределами закона”
00.40 “Школа злословия”
01.30 “История всероссийского обмана. Выход есть”

НТВ Наше кино

05.00 “Заговор скурлатаев”
06.20 “В старых ритмах”
07.55 “Строгий юноша”
09.45 “Каин XVIII”
11.25 “Мальчики”
13.00, 21.00 “Берегите женщин”, 1 с.
14.15, 22.15 “Берегите женщин”, 2 с.
15.30, 23.30 “Преферанс по пятницам”
17.10, 01.10 “Начальник”
17.45, 01.45 “Если ты прав”
19.15, 03.15 “Пацаны”

RTVI

06.00, 18.00 “Особое мнение”, “Экономические новости”
07.00 М/ф
08.00 “Вечерние новости из Америки”
09.00 Т/с “Досье детектива Дубровского”, 12 с.
10.00 Т/с “Москва. Три вокзала - 2. Каталы”
11.00 “Полный альбац”
12.00 “Кейс”
13.00 Х/ф “Кооператив “Политбюро”, или Будет долгим прощание”, м/ф
15.00, 02.00 Т/с “Досье детектива Дубровского”,13 с.
16.00, 01.00 “Особое мнение”
17.00, 05.00 Т/с “Улицы разбитых фонарей - 8. Картошка в мундире”
19.00 “Осторожно, история!”
20.00, 04.00 “Всё так”
21.00, 03.00 Т/с “Москва. Три вокзала - 2. Королева приска “Счастливый”
22.00 “Сейчас в мире”
23.00 “Германия за неделю”
00.00 “Арт-навигатор”
00.30 М/фдля взрослых”

REN-TV

04.00 “Неизвестная планета”: “Марш тысячи самураев”
04.30 “Громкое дело”: “Начинка для чемпиона”
05.00 “Неизвестная планета”: “Варанаси. Последний переход”
05.30, 12.00 “Званый ужин”
06.30 Т/с “Солдаты-7”
07.30, 19.00 Т/с “Дальнобойщики”
08.30, 11.30, 15.30, 18.30 “Новости 24”
09.00 “Не ври мне!”
10.00 “Час суда”
11.00, 18.00 “Экстренный вызов”
13.00 Т/с “Бешеная”
15.45 Т/с “Бешеная”. Продолжение
17.00 “Честно”: “Ненавижу вас”
20.00, 22.30 Т/с “Откройте, милиция!”
22.00 “Что происходит?”
00.15 Х/ф “Плохие девчонки”
02.00 “Покер после полуночи”
02.50 Т/с “Студенты”

TVCI

06.00 “Настроение”
08.25 “Выжить в мегаполисе. Дома и домушники”
09.10 “1001 рассказ о кино”. Д/ц
09.20, 16.45, 23.00 Т/с “Черная богиня”
10.05 “Музыкальная история”. Ирина Отиева
10.30, 01.55 “Врачи”. Ток-шоу
11.20, 15.25, 16.35 Телемагазин
11.30, 14.30, 17.30, 20.50 События
11.50, 17.55, 00.30 Т/с “Огонь любви”
12.35, 01.15 Д/с “Конструктор Глушко и его время”
13.00 Х/ф “Нежность”
14.45, 03.40 “Рго жизнь”. Ток-шоу
15.35 Реальные истории. “Битва за красоту”
16.05 “Деловая Москва”
16.25 “Энциклопедия”. Анри де Тулуз-Лотрек
18.40, 02.45 Д/ф “Алла Ларионова. Сказка о советском ангеле”
19.20 Х/ф “Под знаком Девы”
21.20 Благотворительный фестиваль “Свет Надежды”
22.30 “Путь кольца”. Спецрепортаж
23.40, 01.40 “Петровка, 38”
00.00 События. 25-й час
04.20 Х/ф “Сделано в СССР”

ТНТ

05.00 “Необъяснимо, но факт” - “Новые люди”
06.00, 06.25 М/с “Эй, Арнольд!”
06.55, 11.30, 12.00, 12.30 М/с “Приключения Джимми Нейтрона, мальчика-гения”
07.30, 07.55 М/с “Тасманский дьявол”
08.25, 09.00 “Универ”
09.30, 10.00, 13.00, 18.30 “Счастливы вместе”
10.40, 11.00 М/с “Скуби-Ду и Шэгги ключ найдут!”
13.30 “Дом-2. Live”
15.20 Х/ф “Мистер Крутой”
17.00 “Интерны”
17.30 “Зайцев + 1”
18.00 “Реальные пацаны” Комедия
19.00 “Битва экстрасенсов”
20.00, 00.00 “Комеди Клаб”
21.00, 21.30 “Наша Russia”
22.00, 03.45 “Дом-2. Город любви”
23.00 “Дом-2. После заката”. Спецвключение
23.30 “Секс с Анфисой Чеховой”
01.00, 01.30 Т/с “Друзья”
01.55 Х/ф “Пират Острова Сокровищ: Кровавое проклятие”
04.50 “Саша + Маша”. Лучшее

МУЗ-ТВ

04.00, 05.00, 09.05, 15.35 “PRO-новости”
04.05, 05.05, 03.35 “Муз-ТВ хит”
05.30 “Муз-заряд: музыка, звезды, мульты, новости”
07.30 “Наше”
08.30 М/ф
09.40 “Big Love Чарт”
10.40 “Стилистика”
11.10 “Реальная любовь”
11.40 “Конвейер любви”
12.40 “Секс-битва по-русски”
13.10 “Косметический ремонт. Русская версия”
13.40 “Топ модель по-американски”
14.35 “Тайра Бэнкс. Правдивые Голливудские истории”
16.00 “Ежегодная Национальная премия Муз-ТВ 2011. Прямой эфир”
03.05 “PRO-обзор”

OTV

07.00 Мультисвіт
07.40, 08.15, 10.15, 11.30, 13.15, 14.15, 16.15, 18.20, 19.15, 21.20, 22.15, 02.15, 05.15 Interactive
08.00, 10.00, 13.00, 16.00, 19.00, 22.00, 02.00, 05.00 O-TV Every Day
11.00 Хіт-парад FM-TV
14.00 Модна правда
18.00 Bon Appetit!
21.00 Калейдоскоп мандрів
00.00 OTV-ЧАТ

К-1

06.30, 09.15 “Галілео”
07.00 “Кохання у великому домі”
07.30 Т/с “Мисливці за нечистю”
09.50, 17.00 Т/с “Людина-невидимка”
11.40 Т/с “Два з половиною чоловіки”
12.50, 02.40 Т/с “Солдати”
13.50 Т/с “Зоряна брама”
16.30 “Ілюзії сучасності”
18.50 “Дурні. Дороги. Гроші”
19.50 “Солдати й офіцери”

21.20 "КВН"
23.00 Бійцівський клуб"
00.00 "Мокрий зорепад"
00.30 Х/ф "Кома"
02.00 Д/п "Шукачі"
03.30 "Нічне життя"

РЕТРО

05.10 Игра в детектив
06.15, 02.05 Эта неделя в истории
06.55, 13.00, 18.55, 02.45 Повторный сеанс
07.25, 19.25, 04.55 Ретроспектива
07.30, 13.30, 19.30 Голубой огонек
08.10 Х/ф "Гленгарри Глен Росс (Американцы)"
10.00 Beatclub и Musikladen
11.10 Театральные встречи
14.10 Х/ф "Брак по-итальянски"
16.00, 22.00, 04.00 Лучшее из программ Битклуб и Мюзикладен
17.10 Вокруг смеха
20.10 Х/ф "Защитные цвета"
23.10, 23.40, 00.20 Шоу Фрая и Лори
03.15 Утренняя почта

Enter-фільм

06.00, 04.20 СагндваеЄЁ
06.10 М/д СССР
11.00 ТелемагазЁн
11.25 Х/д "Полевл во бне Ё напвг"
13.05 Х/д "АЄвалангЁ на дне"
14.35 Х/д "Много игма Єз нЁзего"
16.00 Х/д "КалЁна Єаабнап"
17.50 Х/д "ЗЁмнЁй везеа в Гагаае"
19.30 Х/д "Мл Єз джаза"
21.10 Х/д "Рожденнап аеволожЁей"
00.15 Х/д "Ввоаой"
02.20 Х/д "ВлиЁвалмиЁжа в бгмеаЄае"
03.50 КЁнолпІп
05.00 КЁноваейлеал

КІНО

06.00 М/ф(1)
06.20 М/с "Ура, мультики-2"
06.45 М/с "Жизнь робота подростка-2"
07.10 М/с "Эй, Арнольд-5"
07.40 М/с "Каппа Майки-2"
08.00, 11.55 Т/с "Охотники за древностями"
09.00 Телемагазин
11.00, 02.50 Т/с "Горец"
12.50, 18.30 Час Пик
13.10, 18.00 "Собиратели долгов"
13.30 "Лучшие нокауты мира"
14.00 Т/с "Один против всех"
15.00 Т/с "Попытка к бегству"
16.00 Х/ф "Девушка на танке"
19.00 Х/ф "Пришельцы-2"
21.10 М/с "Симпсоны"
21.30, 22.30 Т/с "Секретные материалы-8"
23.25 Х/ф "Куб-2. Гиперкуб"
01.05 Х/ф "Интимное расследование"
03.40 Киногод
03.45 Х/ф "Жменяки"
04.55 Х/ф "Украденное счастье"

Телеклуб

19.00 Т/с "Пером и шпагой", 7 с.
20.00 Т/с "Версия. Напарники", 1 с.
21.00 Т/с "Угро. Простые парни-2. Выбор", 2 с.
22.00 Х/ф "Юркины рассветы", 4 с.
23.30 Х/ф "Трест, который лопнул", 1 с.
01.00 Т/с "Пером и шпагой", 8 с.
02.00 Т/с "Версия. Напарники", 2 с.
03.00 Т/с "Угро. Простые парни-2. Тригорский Отелло", 1 с.

СТС

05.00 Т/с "Как я встретил вашу маму"
05.55 М/с "Смешарики"
06.00 М/с "Приключения мультяшек"
06.30 М/с "Приключения Вуди и его друзей"
07.00 Т/с "Светофор"
07.30, 21.50 Т/с "Даешь молодежь!"
08.00, 19.00 Т/с "Воронины"
08.30 Т/с "Метод Лавровой"
09.30 Х/ф "Дрожь земли-4. Легенда начинается"
11.25, 17.30 "Ералаш"
12.30 М/с "Настоящие охотники за привидениями"
13.00 М/с "Соник Икс"
13.30 М/с "Пинки и Брейн"
14.00 М/с "Что новенького, Скуби Ду?"
14.30, 18.00 Т/с "Папины дочки"
16.30 "Галилео"
20.00 Х/ф "Багровые реки-2. Ангелы Апокалипсиса"
22.50 Х/ф "Монстро"
00.20 Т/с "Касл"
02.00 Т/с "Ранетки"
04.00 Т/с "Ханна Монтана"
04.45 Музыка на СТС

Hallmark

05.00 Х/ф "Под тупым углом"
06.40, 10.00, 10.50 Т/с "Джордан расследует"
07.30, 12.30, 18.20 Т/с "Дамы семьи Гилмор"
08.25, 00.10 Х/ф "Сплетня"
11.40, 19.10 Т/с "Настоящие домохозяйки Нью-Джерси"
13.15 Х/ф "Лучший друг девушки"
14.50, 15.40 Т/с "Быть Эрикой"
16.30, 17.25 Т/с "Секс в большом Париже"
20.00 Т/с "Хорошая жена"
20.50, 21.40 Т/с "Ищейка"
22.30 Х/ф "Квартира номер 12"
01.50 Х/ф "Блондинка"
03.20 Х/ф "Жанна д'Арк"

zone reality

07.00, 11.10, 16.40, 19.10, 21.40 Отдел поиска без вести пропавших США
07.50, 12.25 Женщины в белых халатах
08.40 Линия жизни
09.30, 15.00, 20.00 Спасатели
09.55, 15.25, 20.25 Истинные герои
10.20, 15.50, 20.50 Быстрое реагирование
10.45, 16.15, 21.15 Полиция
11.35, 17.05, 22.05 Отдел поиска без вести пропавших
13.15, 13.40, 17.55, 18.20 Неизлечимые
14.05, 02.45 Это чудо с Ромой Дауни
18.45 Спасение младенцев
22.55, 03.35 Нераскрытые тайны
23.40, 00.05, 04.25, 04.50 Вещественное доказательство
00.30, 05.15 Криминальные истории
01.25 Криминалисты
01.50, 06.05 Преступление и наказание. Австралия

Discovery

07.00, 10.40, 14.30, 14.55, 20.20, 20.45 Джон, Кейт и восемь детей
07.25, 15.20, 04.00 Жить непросто людям маленького роста!
07.55, 18.40 Коронованные детки
08.50, 15.45, 22.00 Оденься к свадьбе
09.15, 13.15, 19.55, 23.20, 03.35 Король кондитеров
09.45, 12.25, 17.00, 17.50, 22.30, 23.45, 06.10 Запредельные торты
11.30, 16.10, 21.10, 01.50 Это лучше не носить
13.40 Повар на дому
14.05, 02.45 Мастер на все руки
19.30 Моя греческая кухня
00.35 Осторожно
01.25 Я не знала, что беременна
03.10 Отремонтируй и продай
04.30 Энтони Бурден
05.20 Дома на пляжах Австралии

NATIONAL GEOGRAPHIC

05.00 Расследования авиакатастроф: Хаос в кабине
06.00 На крючке: ловля монстров: Демоны морских глубин
07.00, 12.00 Замбези: Неукрощенная река
08.00, 13.00 Анатомия крупнейших животных: Крокодил
09.00 На крючке: ловля монстров: Летучие чудовища
10.00 Злоключения за границей: Засада в Колумбии
11.00 Тайны истории: Жанна д'Арк
11.30 Зона строительства: Суператтракцион
14.00 Крокодилы Катумы
15.00 Крокодильи разборки
16.00 Злоключения за границей: Венесуэльский блюз
17.00 Расследования авиакатастроф: Ошибка диспетчера
18.00, 01.00 Инженерные идеи: Космический шаттл
19.00, 04.00 Тайны истории: Распутин
19.30, 04.30 Зона строительства: Крупнейшее казино мира
20.00, 23.00, 02.00 Детективы-дайверы: Корабль-призрак
21.00, 00.00, 03.00 С точки зрения науки: Солнечные бури
22.00 Запреты: Прикасаясь к смерти

Discovery

05.00, 12.45 Пятая передача
05.25, 10.00, 13.15 Создавая будущее
06.20, 17.00, 03.10 Как это устроено?
06.50, 17.30, 03.40 Из чего это сделано?
07.15, 16.00, 20.00, 01.50 Разрушители легенд
08.10, 08.40, 00.55, 01.20, 04.05, 04.35 Искривление времени
09.05 Выжить любой ценой
10.55, 18.00, 23.00 Top Gear
11.50 Крутой тюнинг
14.10 Грязная работенка
15.05 Смертельный улов
19.00, 19.30, 00.00, 00.25 Дело техники!
21.00, 21.30 Научная нефантастика
22.00 Возможно ли это?
02.45 Молниеносные катастрофы

Discovery - science

07.00, 11.50 Супер-войны на свалке
07.55, 16.00 Сумасброды
07.58, 16.03 Научная нефантастика
08.25, 16.30, 20.20 Странные связи
08.55 Самые необычные истории НЛО
09.45, 10.10, 15.35, 19.30, 19.55, 21.10, 21.35, 22.50, 23.15, 00.30, 02.35, 03.00 Круче не придумаешь
10.35, 11.00 Сенсационное опровержение
11.25 Зеленые колеса
12.40, 05.40 За гранью
13.05 Вот это странно!
13.55 Открытие
14.45 Нью-Йорк
17.00 Головоломы
17.50 Недружелюбная Вселенная
18.40, 22.00, 01.45 Как устроена Вселенная
20.45, 03.25 Требуется сборка
23.40 Колония
00.55 Увлекательная инженерия
03.50 Необыкновенные гонки
04.45 Как все это устроено?
06.10 Уникальные люди

Animal Planet

05.00 Поместье сурикатов
05.25, 14.00 Самое дикое шоу
05.50 Охотник за крокодилами
06.40 Все о собаках
07.10, 23.40, 04.10 Введение в собаковедение
08.05, 17.15 Зоотур Микаэлы
09.00 Территория животных
09.55, 10.20 SOS Дикой природы
09.55, 10.20 SOS дикой природы
10.50, 03.20 Отдел защиты животных - Южная Африка
11.45 Отдел по защите животных
12.10 Ветеринар на марше
12.40, 18.10 Переводчик с собачьего
13.30 Поля звериных сражений
14.30 Как стать..
15.25 Собаки, кошки и другие любимцы - начальный курс
16.20, 16.45 Царство гепардов
19.05, 19.30, 00.35, 01.00 Карина
20.00, 01.30 Вызов "Большой пятерке"
20.55, 02.25 Семь смертных ударов
21.50 Мир природы
22.45 Дикие и опасные

Охота и Рыбалка

05.00, 20.00 На крючке
05.25, 15.15 Охота без границ
06.25, 18.05, 21.25 Диалоги о рыбалке. Народный проект
06.40, 21.40 Нахлыст
07.10, 22.10 Секреты охоты с Бейбом Винкельманом
07.30, 22.30 Планета охотника
08.00, 23.00 Под водой с ружьем
08.40 Охота на оленя по-французски
09.45 Мастер-класс
10.05, 01.05 Основной инстинкт
10.30, 01.30 Планета рыбака
11.00, 17.00, 02.00 Рыбалка в открытом море
11.30, 02.30 От нашего шефа
11.45, 02.45 Следопыт
12.25 Календарь рыболова
13.00, 20.25, 04.00 Дневники большой охоты
14.00 Гордон в засаде
14.40 Подводные репортажи Гая Харви
16.15 Экстремальная рыбалка с Робсоном Грином
17.35 История охоты
18.20 Календарь охотника
19.00 Подводная охота
19.40 Секреты рыбалки с Бейбом Винкельманом
23.40 Охота на оленя в Аргентине
03.25 Африканская охота с Сергеем Ястржембским

DRIVE

05.00 Контрольная поездка
05.40, 16.25, 03.55 Лучшие машины мира
05.55, 04.10 Снимая на ходу
06.10, 14.35 Суперкросс 2009
07.05 Городские джунгли. Москва
07.35, 09.00, 03.30 Автоклассика
08.00, 09.25, 21.00 Мотодрайв
08.30 Персона
09.55 Герои автострады
10.50 Рулевая тяга
11.30, 03.00 Байки от байкеров
12.00 Мой гараж
12.30, 00.00 Pro moto
13.05 Это вы можете
13.35, 20.30 Автомобили будущего
14.05, 22.00 Внедорожники
15.30 Кругосветка по бездорожью
16.00, 23.00 4x4
16.40, 04.45 Автозвук
16.55 Автоособенности
17.25 Тест драйв в Нью-Йорке
17.55 Группа разбора
18.25, 20.00 Тюнинг
19.00 Мотомир с Анастасией Нифонтовой
19.30 Горячая десятка
21.30 Ретро авто
22.30 Городские джунгли Азии
23.25, 01.55, 04.25 Мотодизайн
23.30 Вторые руки
00.30 Встречное движение
01.00 Мотофристайл без правил
02.00 Английские мотоциклы от А до Я
02.30 По дорогам Второй мировой
04.30 50 машин, которые стоит попробовать

EXTREME

01.05, 05.15, 04.50 Следопыт
01.30, 05.40, 14.15, 22.10 Всемирная бойцовская лига
02.20, 02.45 Неуловимые
03.10, 03.35 Мужская работа
04.00, 04.25 Чемпионат мира по мотокроссу в классе Mx3
06.30 Райд-гайд маунтинбайк шоу 2008
07.30 Чемпионат Европы по драг рейсингу
08.00, 16.45 Gt Academy
08.25, 09.15, 17.10, 18.00 Чемпионат мира по мотокроссу в классах Mx1/Mx2
10.05, 10.30, 18.50, 19.15 Тур Ticket To Ride 2009-2010
10.55, 21.20 Зимний Дью-тур
11.45, 12.35, 19.40, 20.30 Альпийский искатель приключений
13.25 Плохие парни. Гонщики Эдди Джордана
15.05, 00.40 Европейские зимние X Games 2010
15.55, 16.20 Tread Bmx
23.00 Автокалипсис
23.50 Соревнования по смешанным боевым искусствам M1 - отбор

Euro Sport

09.30 Автогонки. Мировая серия Рено
10.00 WTCC...c.. Журнал
10.30 Футбол. Молодёжный фестиваль. Тулон . Групповой этап. Франция - Мексика
11.30, 14.30, 19.45 Теннис. Гейм. Сет. Матс
12.00, 15.00, 01.15 Теннис. Открытый чемпионат Франции. 1/2 Финала
20.15, 00.00 Футбол. ЕВРО-2012. Журнал
20.25 Футбол. Молодёжный фестиваль. Тулон . Групповой этап. Колумбия - Кот-д-Ивуар
22.15 Футбол. Молодёжный фестиваль. Тулон . Групповой этап. Италия - Португалия
23.00, 23.30 Сильнейшие люди планеты. Лондон
00.45 Ралли. IRC. Украина. День 1-й

Здоровье ТВ

05.00, 20.00 Как не потерять здоровье
05.40, 20.40 Клинический гипноз
06.20, 21.20 Новейшие достижения
06.50, 21.50 Путь к здоровью
07.30, 22.30 Ребенок родился
08.00, 23.00 Секреты здоровья
08.25, 23.25 Энциклопедия заблуждений
08.50, 15.50, 23.50 Я расту
09.30, 00.30 Внимание, еда!
09.55, 00.55 Зеленая аптека
10.35, 01.35 Детская медицина
11.00, 02.00 Здоровье от звезды с Татьяной Пушкиной
11.50, 02.50 Тело человека
12.30, 03.30 Издержки производства
13.10, 04.10 Диалоги о питании
14.00 Практика здоровья
14.40 Завтра все будут жить по сто лет
16.30 Панацея
17.00 История болезней
17.40 Курс лечения
18.20 Азбука здоровья
18.25 Правила здоровья
18.50 Школа разума
19.30 О диетах и не только

НТВ Детский Мир

05.00, 09.00, 13.00 Х/ф "Необыкновенные приключения Карика и Вали", 1 с.
06.05, 10.05, 14.05 М/с "Приключения капитана Врунгеля", 11 с. "Про мамонтенка", "Случай с бегемотом", "Ах, эти жмурки", "Веселая карусель" №1
07.00, 11.00 М/с "Волк Альберто", 25-27 с. "Молодильные яблоки", "Сказка про чужие краски"
08.00, 12.00 "Мудрые сказки тетушки Совы", 13 с. "Письмо бабушке", 14 с. "Сладкоежка", 15 с. "Совместная помощь", 16 с. "Сплетница", "Сладкий родник", "Чьи в лесу шишки?", "Похождения Чичикова. Манилов"
15.00 Х/ф "Необыкновенные приключения Карика и Вали", 2 с.
16.05 М/с "Приключения капитана Врунгеля", 12 с. "На лесной тропе", "Бедокуры", "Волчище-серый хвостище", "Про Фому и про Ерему"
17.00 М/с "Волк Альберто", 28-30 с. "Василиса Микулишна", "Слоненок"
18.00 "Мудрые сказки тетушки Совы", 17 с. "Эпидемия", 18 с. "Неряха", 19 с. "Самый красивый", 20 с. "Шахматы", "Веселая карусель" №3, "Впервые на арене"

Jetix

05.00, 14.30, 21.55, 00.25 "Американский дракон"
05.25, 14.55, 21.30 "Новая школа императора"
05.50 "Лило и Стич"
06.15, 12.25, 15.45, 18.30, 03.45 "Финес и Ферб"
06.40, 15.20, 21.00, 02.30, 04.35 "Кид vs Кэт"
07.00, 09.05 "Клуб Микки / Мауса"
07.25 "Умелец Мэнни"
07.50 "Мои друзья Тигруля и Винни"
08.15 "Маленькие Эйнштейны"
08.40 "Спецагент Осо"
09.30 "Команда Гуфи"
09.55 "Легенда о Тарзане"
10.20 "Тимон и Пумба"
10.45, 23.35 "Монстер Бастер Клаб"
11.10, 22.45, 02.05 "На замену"
11.35, 00.00 "Ким пять-с-плюсом"
12.00, 23.10, 01.40 "Тоталли Спайс"
12.50, 22.20, 04.10 "Jimmy Cool"
13.15, 16.10, 01.15, 03.20 "Все тип-топ, или Жизнь Зака и Коди"
13.40, 17.30, 20.00 "Ханна Монтана"
14.05, 18.00 "Зик и Лютер"
16.35 "Дайте Санни шанс"
17.00, 19.30 "Волшебники из Вэйверли Плэйс"
19.00 "Jonas"
20.30, 00.50, 02.55 "H2O: Просто добавь воды"

ШОУ-БІЗНЕС ШОУ-БІЗНЕС ШОУ-БІЗНЕС

Lady Gaga присвятила пісню колишньому

Епатажна співачка увічнила у своїй творчості екс-бойфренда, музиканта Люка Карла. Хлопцеві, який виявився зрадником, артистка присвятила свою пісню Judas ("Іуда").

Також співачка зізналася, що Карл був не єдиним "придурком", із яким вона зустрічалась, пише Contact Music з посиланням на британський канал MTV. Пісня сповнена глибокого значення, оскільки вона "про екс-коханця, який зрадив мене та який любив хеві-метал", – натякнула Gaga на Карла.

– У мене було чимало хлопців, які мене зраджували, всім нам такі траплялися, – зізналася артистка. – А тоді я подумала про біблійний сенс та про те, як Іуда став зрадником. Тож я подумала, що найрозкутіший спосіб донести сенс пісні – говорити про те, що мій "екс" мене зрадив, і ця людина не дає мені спокою, а я йому пробачаю.

До слова, оточення співачки у більш юному віці також важко назвати доброзичливим. Будучи школяркою, Стефані Джерманотті (справжнє ім'я Леді Гаги) довелося на власній шкурі відчути, що таке "буллінг" – цькування та знущання. Своїх колишніх кривдниць зірка якось назвала "багатими підлими дівками без цицьок", пише Hollyscoop.

Зірка фільму "Таксі" зняв штани на вулиці

Зірка фільмів "Таксі" Самі Насері опинився під вартою, бо продемонстрував у Каннах свій голий зад.

23-го травня актор загримів до поліції за ексгібіціонізм, пише французьке видання Le Monde.

– Ведеться слідство. Його звинувачують у тому, що показав інтимну частину свого тіла" у громадському місці, – каже співрозмовник видання у поліції.

Згідно з інформацією щоденного видання Nice-Matin, група молодих людей, перестрівши Самі Насері на набережній Круазетт у Каннах, біля готелю Martinez, попросила актора попозувати для фото. Відомий "таксист" не вигадав нічого кращого, як скинути штани і показати молодикам сідниці, вигукуючи лайливі слова.

Нагадаємо, зірка фільмів "Таксі" відомий своєю вибуховою поведінкою і скандальною репутацією.

До речі, 16-го травня Самі Насері вже брали під варту в Каннах за образу поліцейських. Втім, актора звільнили.

Того ж дня Самі затіяв бурхливу суперечку зі співробітниками готелю Martinez, відчайдушно намагаючись припаркувати свою машину саме перед готелем. Тоді Насері вигнали представники служби безпеки готелю.

УТ-1

06.00 РанЄова молЁвва
06.05, 07.15, 07.40, 13.25, 14.05, 14.50, 22.35, 23.25 Погода
06.10 М/д
06.20 Свів їаавоблав'п
06.55, 23.20 Єаа здоаов'п
07.25 На олімІійбмЄЁй Лондон
07.45, 00.50 КоаЁбні їоаадЁ
08.00 Шгбвеа-Live
12.30 After Live (За лаивгнЄамЁ Шгбвеа-Live)
12.55 ГлЁбЁнне бгаїннп
13.30 Наиа їібнп
14.15 "еуаіп мандаів
14.40 ЗеленЁй ЄоаЁдоа
15.00 В гобвпе г ". Гоадона
15.50 Х/д "Жіноза аобова з аЁзЁЄом длп жЁввп"
18.05 Майбвеа-Єлаб
18.30 ЗоловЁй ггбаЄ
19.00 Ялва-аалі. Цеаємоніп заЄаЁввп
21.00, 01.20 ПідбгмЄЁ днп
21.45 Ялва-аалі. Цеаємоніп заЄаЁввп (їаодовженнп)
22.45 Мєгалов
22.50 СгІеалово, ТаійЄа, Кено
23.00 Улмваа. Тема
23.50 Мамо, візна і Єоеана - 2 забвЁна
02.00 ТелеАЄадеміп
03.05 Х/д "ХолобвпЄЁ"
03.35 Х/д Сеаіал вЁеідного днп. "ТаЄбЁбвЄа" 3 беаіп
05.20 "Надвезіа'п" з Т. Щеабавоє

УТ-2

06.30 М/ф "Смурфи"
07.15 "Справжні лікарі"
08.10 "Світське життя"
09.05 "Хто там?"
10.00 "Велике перевтілення"
10.45 "Анатомія слави"
11.35 "Голос країни"
14.00, 03.05 **Х/ф "Кохати по-російськи"**
15.45, 04.30 **Х/ф "Кохати по-російськи - 2"**
17.35 **Х/ф "Кохати по-російськи - 3"**
19.30 ТСН
20.00 **Х/ф "Голубка"**
23.45 **Х/ф "Сексдрайв"**
01.40 **Х/ф "Болотна акула"**
05.55 Т/с "Принцеса цирку"

Інтер

05.00 "Велика політика з Євгенієм Кисельовим"
07.00 "Найрозумніший"
08.45 М/з "Маша та Ведмідь"
09.00 "Городок"
10.00 "Україно, вставай!"
10.40 "Жити - це модно"
11.15 "Вирваний з натовпу"
11.55 "Позаочі"
12.40 Т/с "Сашко, любов моя", 1-4 с.
16.25 "Міжнародний фестиваль гумору "Юрмала 2009"
18.10 "Вечірній квартал. Спецвипуск"
19.10 "Гаряче крісло"
20.00, 02.40 "Подробиці"
20.30 "Золотий грамофон. Церемонія нагородження"
23.50 "Розбір польотів"
00.50 **Х/ф "Хто ви, містер Брукс?"**
03.10 **Х/ф "Біг з ножицями"**

ICTV

05.30, 06.00 Погода
05.35 Факти
06.05 М/ф
06.35 Козирне життя
07.05 **Х/ф "Апокаліпсис: 10,5 бала", 1-2 с.**
10.35 Велика різниця
11.35 Люди, коні, кролики і...домашні ролики
12.00 Квартирне питання
13.05 **Х/ф "За 80 днів навколо світу"**
15.40 Під прицілом
16.45 Провокатор
17.45 Максимум в Україні
18.45 Факти. Підсумок дня
18.55 Спорт
19.00 Наша Russia
20.20 **Х/ф "Тринадцятий район"**
22.10 "Рюрики". Комедійний телесеріал
22.50 **Х/ф "Дорожня пригода".**
00.45 **Х/ф "Особлива думка".**
03.10 **Х/ф "Апокаліпсис: 10,5 бала", 1 с.**

П'ятий канал

06.00 Програма передач
06.01 "Час-Тайм"
06.15, 10.10, 13.05, 17.15, 19.15, 23.50 "Погода на курортах"
06.20, 08.05, 18.45, 23.20, 00.20, 03.15 "Час спорту"
06.30, 18.35, 23.35, 04.30 "Київський час"
06.40, 11.20 "Автопілот-тест"
07.00, 08.00, 09.00, 10.00, 11.00, 12.00, 13.00, 14.00, 15.00, 16.00, 17.00, 18.00, 20.00, 21.00 "Час новин"
07.10, 09.15, 17.50, 20.15, 22.55 "Погода в Україні"
07.20 "Клуб 700"
07.50, 08.50, 21.40, 23.30, 04.15 "Бізнес-час"
08.15, 11.10, 16.15, 18.55, 00.25 "Погода у світі"
08.20, 21.50, 01.50, 02.50 "Тема тижня"
08.30 "Рекламна кухня"
09.25 "Своїми очима"
09.50, 00.30 "Досягти мети"
10.15 "Здорові історії"
10.35 "Не перший погляд"
11.35 "Технопарк"
12.15 "Вікно в Європу"
13.10 "Вперед, на Олімп!"
13.35 "Драйв"
14.10 "Страва від шефа"
14.25 "Гра долі" (Б. Хмельницький), 6 с.
15.20 "Зверни увагу з Тетяною Рамус"
16.20 "Арсенал"
17.30, 04.40 "Феєрія мандрів"
18.10 "Народний контроль"
19.00, 23.00, 00.00, 01.00, 02.00, 03.00, 04.00, 05.00 "Час новин" (рос.)
19.25, 02.20, 05.15 "Час інтерв'ю"
20.25, 01.20, 05.40 "Українська незалежність"
21.20 "Машина часу"
22.00, 03.40 "Територія закону"
22.30 "Вікно в Америку"
03.20 "Автопілот-новини"
04.25 "Огляд преси"

СТБ

05.20 "Наші улюблені мультфільми: Казаки"(1)
06.25 **Х/ф "Казка про царя Салтана"(1)**
08.00 "Караоке на Майдані"
09.00 "Їмо вдома"
10.05 "ВусоЛапоХвіст"
10.50 М/ф "Пінгвіни Мадагаскару"(1)
11.50 "Україна має талант!-3. Невідома версія"
13.40 "Неймовірна правда про зірок"
17.15 **Х/ф "Вій"(1)**
19.00 "Танці з зірками. Невідома версія"
21.00 **Х/ф "Моя мама - Снігуронька!"(1)**
22.55 **Х/ф "Тобі, справжньому"(1)**
02.05 **Х/ф "Царевбивець"(2)**
03.50 "Мобільна скринька"
04.05 Нічний ефір

Новий канал

04.20 Т/с "Ранетки"
05.55 **Х/ф "Аероплан"**
07.15 **Х/ф "Майже герої"**
09.00 Клуб Disney: м/с "Доброго ранку, Міккі!"
09.40 Клуб Disney: м/с "Дональд Дак"
10.05 Інтуїція
11.15 Мрії збуваються
12.20 Співай, якщо можеш
13.35 Файна Юкрайна
14.20 Даєш молодь
15.00 Скеч-шоу "Красуні"
15.40 Зроби мені смішно
16.35 **Х/ф "Скажені перегони"**
18.35 **Х/ф "13 друзів Оушена"**
21.00 Хто проти блондинок?
22.15 **Х/ф "13 район. Ультиматум"**
00.20 Спортрепортер
00.25 **Х/ф "Лак для волосся"**
02.30, 03.30 Зона ночі Культура
02.35 Костянтин Степанков. Спомин після життя

ТЕТ

06.30 М/ф
06.45, 08.10 "Телепузики"
07.10, 08.35 "Малята-твійнята"
07.35, 09.00 "Мультик з Лунтіком"
09.35 "Їж та худни"
10.00, 15.20 Т/с "Хто у домі господар"
10.55, 19.00 Т/с "Моя прекрасна няня"
12.20 "Одна за всіх"
13.15 "Жіноча ліга"
13.40 "Єралаш"
13.55, 22.00 "Теорія зради"
14.50 "Твою маму!"
16.15, 23.00 "Дом-2"
17.10 **Х/ф "Дев'ять місяців"**
20.30 Т/с "Універ"
00.00 Т/с "Реальна кров"
01.00 "Дом-2". Спецвипуск
01.25 "До світанку"

НТН

06.00 "Легенди бандитського Києва"
06.25 М/ф "Королівські зайці"
06.40 М/ф "Троє з Простоквашина"
07.35 Т/с "Суто англійські вбивства"
09.35 **Х/ф "Під маскою беркута"**
11.30 "Речовий доказ". Заборонені розваги
12.00 **Х/ф "Сутичка"**
14.00 **Х/ф "Свідоцтво про бідність"**
15.20 **Х/ф "Хочу вашого чоловіка"**
16.45 Т/с "Сищики"
19.00 Т/с "Батьківщина чекає"
22.15 **Х/ф "Фанат - 2"**
00.05 **Х/ф "Підземелля"**
02.00 "Речовий доказ"
03.05 "Агенти впливу"
04.00 "Правда життя"

Тоніс

05.40 Козацтво
06.30 Блага звістка з Ріком Реннером
07.00 Полігон
07.50, 05.10 Зелена варта
08.25, 15.00 М/ф
08.35, 15.10, 02.25 Твій хіт
09.00 Створи себе
09.05, 20.20 24 години Світ
10.15 За сім морів
10.40 Японія очима гурмана з Нардою
11.15 Телеенциклопедія: Виховання домашніх тварин
11.40, 19.40 Світ тварин з Джеродом Міллером
12.15 Погляд у майбутнє
16.20 Королі професії
16.30 Практичний порадник екстремального туриста
17.00 PRO Читання
17.35 Скромна чарівність сучасних технологій
18.00 Світські хроніки
18.20 Журфікс
19.00 Жива енциклопедія
20.00 24 години Бізнес
20.50 Няньки дикої природи
21.20 **Х/ф "Відьмак"**
00.00 Таємниці долі
02.55, 05.30 Сильні світу сього
03.10 Остарбайтери
04.00 Правда окопів
04.50 Диваки

ТВІ

06.00 Классная реклама
07.00 Сегодня
07.30 Комедийный квартет
08.00 Схема Смеха
10.00 Вечер с Николаем Княжицким
12.00 Жизнь
12.50 Медицина
13.00 Т/с "Числа"
15.00 Древние пришельцы
19.00 Мегапорт 21 века
20.00 Я не знал этого
20.30 Знак восклицания!
21.30 Альбертэйнштейн
22.00 **Х/ф "Саботаж"**
23.30 **Х/ф "Урок выживания"**
01.00 КлубНички
03.00 **Х/ф "Я тоже люблю играть"**
04.30 **Х/ф "Я за тобой наблюдаю"**

ТРК Україна

06.00, 05.15 Срібний апельсин
06.50, 19.00, 03.30 Події
07.10 **Х/ф "Моє велике грецьке літо"(1)**
09.00 "Життя на смак"
10.00 Т/с "Успіх за всяку ціну", 1, 2 с.
12.00 Оголена красуня
13.00 Т/с "Сонька: Продовження легенди" (1,2,3,4 с.)
16.50 **Х/ф "Якби я тебе любив"**
19.20 Т/с "Ментовські війни - 5" (закл. с.)
23.20 Т/с "Гра" (14,15,16,17 с.)
03.00 Щиросерде зізнання
03.50 **Х/ф "Моє велике грецьке літо"**

М-1

07.00, 09.40, 11.00, 12.30, 14.40, 17.00, 19.00, 20.40, 01.10 Хіти Non-Stop
09.30, 14.30, 20.30, 01.00 eMOneNews Digest
10.30 Star Magazine
12.00 Хроніки моди
16.00 CoolBaba.cc
18.30 Ікра

Мегаспорт

06.00, 03.20, 05.00 Ігри патріотів
07.40 Жертви природи
09.20 Атлети проти планети
11.00 Руйнівники міфів
11.50, 12.40 Top Gear
13.30 Океани: Південний океан
14.20 Погляд у майбутнє
15.10 Поховані секрети Біблії
16.00 Воїни. Спартак
16.50 Воїни. Наполеон
17.40 Воїни. Кортез
18.30 Чингізхан
19.20 Таємниці століття
21.50 Удар у відповідь
23.30 Зброя людини
00.20 Війни гелікоптерів
01.00 Покер. The Big Game. Частина 53
02.00 NUTS
02.40 Монстромобілі
04.30 БУМ. Вся правда
04.40 МЕГА - А.Р.М.І.Я

м. Тернопіль ТВ-4

06.00 Програма «Великі»
06.30 11.15 16.45 23.30 «Таїна сузір'їв», гороскоп Івана Круп'яка
06.45 09.15 11.00 Ранковий фітнес
07.00 Провінційні вісті
07.30 11.50 15.50 19.50 23.50 Оголошення.-Бюро знахідок
07.35 Х.ф. «Прорив»
09.00 00.00 Час-Тайм
09.30 Знати більше
10.30 Блага звістка з Ріком Реннером
11.30 Зміни свій світ
11.55 15.55 23.55 Тернопільська погода
12.00 «TV-торія»
14.00 Дитяче кіно. Х.ф.«Леді-казка»
15.30 Мультфільми
16.00 Новини Європи
16.25 101-інформує
16.30 Дім книги
17.00 03.00 Хіт-парад
17.50 ТНЕУ – калейдоскоп подій
18.00 Наші вітання
19.00 02.30 Програма «Коліжанка»
19.30 Програма «Автобench»
20.00 Формула здоров'я
21.00 Телекаталог меблів
21.10 04.00 Суботній вечір. «Пікардійська терція» та гурт «Курінь»
22.30 Програма «Великі»
23.00 03.00 Музичні делікатеси
00.20 Х.ф. «Ніч на землі»

ІНТБ

07.00, 10.00, 12.00 Хронограф. Погода. Гороскоп
07.10, 07.50, 12.20, 13.50, 14.50, 15.50, 16.50, 17.15, 18.30, 21.15, 21.45, 22.30 Український хіт
07.30, 15.30 "Україна. Позитив"
09.00 Профі за день
09.30, 15.00 Тижневик INTV
10.10 Мульсалон
11.00 Дитяча програма "Капітошка"
11.30 Мультсалон
11.55 Телебіржа
12.10 101 інформує
13.05 За і проти
13.30 Українські традиції
14.00, 22.00 Арт-Терія
14.30 Д/с "Феєрія мандрів"
16.00 Життя-буття
16.30 Слід
17.00, 21.30 Новини з павутини (тижневик)
17.05, 21.35 Погода. Гороскоп. Хронограф. Телебіржа
17.30 Відверто про політику
20.00 Концертний зал
21.00 Срібний струмок
00.00 Клуб'ОК
05.00 Кімната відпочинку

м. Тернопіль ТТБ

07.30, 23.25 Погода
07.35 "Вісті ТТБ"
07.55, 19.40 "Пісні нашого краю"
10.00 "Скарби роду"
10.20 "Стара колекція. Українська лірична пісня"
10.40 "Україна невідома". (Велика руїна)
10.55, 13.15 "На музичній хвилі"
11.00 М/ф
11.20 "Подих природи". Телезамальовка
11.30 "Літопис". ("Перший серед рівних")
12.00 "Іспит на правду"
12.50 "В об'єктиві ТТБ"
12.55 "Магнолія-ТВ. Служба розшуку дітей"
13.00 "Гра долі". (Невгамовний Пантелеймон)
13.20 "Карнавал". 2 с. ?
14.30 Мультикалейдоскоп
15.00 "Світ моєї любові". (Концерт М. Поплавського, ч.1,2)
17.00 "Держава і влада"
17.10 Передачі ДТРК ""
18.10 "Бали століть"
18.45 "Допомагає служба зайнятості"
19.00 "Панорама подій"
19.30 Програма для іменинників "Пісня в дарунок"
19.45 "Студмістечко"
20.00 "20 добрих справ-20-ій річниці Незалежності України"
20.30 "Арт-мозаїка"
21.00 "Вечірня казка"
21.15 "Поетичне кафе"
21.30 "Моя професія"
21.50 Д/ф "Ерік"
22.05 **Х/ф "У світі кіно". ("Фараони") ?**

ОРТ международное

06.00, 10.00, 12.00 Новости
06.10 **Х/ф "Нежданно-негаданно"**
07.40 "Играй, гармонь любимая!"
08.35 "Юрий Вяземский. Вопрос на засыпку"
09.40 "Слово пастыря"
10.10 "Смак"
10.50 "Арина Шарапова. Улыбка для миллионов"
12.15 "Я боюсь..."
14.00 Т/с "Зимняя вишня"
17.55 Футбол. Отборочный матч Чемпионата Европы 2012. Сборная России - Сборная Армении. Прямой эфир
20.00 "Отпуск. Билет в один конец"
21.00 "Время"
21.15 "Какие наши годы!"
22.45 "Прожекторперисхилтон"
23.25 "Что? Где? Когда?"
00.35 **Х/ф "Убийство в Саншайн-Менор"**
02.00 **Х/ф "Послушай, не идет ли дождь"**
03.40 **Х/ф "Аттестат зрелости"**
05.10 "Хочу знать"

ОРТ 1 канал

07.00, 11.00, 13.00 Новости
07.10 "Гении и злодеи"
07.35 **Х/ф "Нежданно-негаданно"**
09.00 "Играй, гармонь любимая!"
09.45 "Юрий Вяземский. Вопрос на засыпку"
10.45 "Слово пастыря"
11.15 "Смак"
11.50 "Арина Шарапова. Улыбка для миллионов"
13.15 Концерт группы "ВИА Гра"
14.25 Т/с "Зимняя вишня"
17.55 Футбол. Отборочный матч Чемпионата Европы 2012. Сборная России - Сборная Армении. Прямой эфир
20.10 **Х/ф "Бриллиантовая рука"**
22.00 "Время"
22.15 "Какие наши годы!"
23.35 "Прожекторперисхилтон"
00.10 "Что? Где? Когда?"
01.15 **Х/ф "Убийство в Саншайн-Менор"**
02.35 **Х/ф "Послушай, не идет ли дождь"**
04.15 **Х/ф "Аттестат зрелости"**
06.10 "Поле чудес"

РТР

04.05 **Х/ф "Ты - мне, я - тебе"**
05.45 "Вся Россия"
05.55 "Сельское утро"
06.25 "Диалоги о животных"
07.00, 10.00, 13.00 Вести
07.10, 10.10, 13.20 Местное время. Вести-Москва
07.20 "Военная программа"
07.50 "Субботник"
08.30, 04.10 "Городок". Дайджест
09.05 "Национальный интерес". Ток-шоу
10.20 Вести. Дежурная часть
10.50 "Честный детектив"
11.20, 13.30 Т/с "Классные мужики"
15.00 "Субботний вечер"
17.00 Шоу "Десять миллионов"
18.00, 19.40 **Х/ф "Нелюбимый"**
19.00 Вести в субботу
22.35 "Девчата"
23.10 Торжественная церемония открытия XXII-го кинофестиваля "Кинотавр"
00.20 **Х/ф "Кинозвезда в армии"**
02.25 **Х/ф "Сотня воров"**

РТР планета

05.00 "Вся Россия"
05.15 "Юрмала"
07.00, 10.00, 13.00 Вести
07.15 **Х/ф "Найти и обезвредить"**
08.55 "Очевидное-невероятное"
09.20 "Субботник"
10.20 **Х/ф "А Вы ему кто?"**
12.05 "Национальный интерес". Ток-шоу
13.20 Местное время. Вести-Москва
13.30 "Честный детектив"
13.55, 04.15 "Городок". Дайджест
14.25 "Власть факта"
15.15 **Х/ф "Дом, в котором я живу"**
17.05, 02.40 "Субботний вечер"
19.00 Вести в субботу
19.45 **Х/ф "Я дождусь..."**
23.20 "Девчата"
23.55 Торжественная церемония открытия XXII-го кинофестиваля "Кинотавр"
01.05 **Х/ф "Быть лишним"**

НТВ

04.10 М/ф "Бременские музыканты", "По следам Бременских музыкантов"
04.55 М/ф "Приключения пиратов в стране овощей"
06.25 Смотр
07.00, 09.00, 12.00, 15.00, 18.00 Сегодня
07.20 Лотерея "Золотой ключ"
07.45 "Медицинские тайны"
08.20 "Внимание: розыск!"
09.20 Главная дорога
09.55 Кулинарный поединок
11.00 Квартирный вопрос
12.20 Т/с "Знаки судьбы"
14.05 Своя игра
15.20 "Развод по-русски"
16.20 Очная ставка
17.20 Обзор. Чрезвычайное происшествие
18.25 Профессия - репортер
18.55 "Программа максимум. Расследования, которые касаются каждого"
20.00 "Русские сенсации"
20.55 Ты не поверишь!
21.50 "Последнее слово". Ток-шоу
22.55 Нереальная политика
23.25 **Х/ф "Хеллбой-2: Золотая армия"**
01.45 **Х/ф "Букмекерская лихорадка"**
03.45 "До суда"

НТВ мир

07.00, 09.00, 12.00, 15.00, 18.00 Сегодня
07.20 "Всемирная картинная галерея с тетушкой Совой". Франсиско Сурбаран
07.30 Смотр
08.00 Главная дорога
08.30 Медицинские тайны
09.20 Едим дома!
09.55 Русская начинка
10.25 "Суд присяжных: главное дело"
12.25 "Кулинарный поединок"
13.20 Квартирный вопрос
14.20 Александр Журбин. Мелодии на память
15.25 "Развод по-русски"
16.20 "Очная ставка"
17.15 "Наши" со Львом Новоженовым
18.30 Профессия - репортер
19.00 "Программа максимум"
20.00 "Русские сенсации"
20.55 Ты не поверишь!
21.50 "Последнее слово"
22.55 Т/с "Возвращение Мухтара-2". "Чёрный ноготь", "Библиотечный триллер"
00.50 Нереальная политика
01.20 **Х/ф "Мой муж - инопланетянин"**
02.45 Обзор. Чрезвычайное происшествие

НТВ Наше кино

05.00 "Преферанс по пятницам"
06.40 "Начальник"
07.15 "Если ты прав"
08.45 "Пацаны"
10.30 "Слушать в отсеках", 1-2 с.
13.00, 21.00 "Ловкач и Хиппоза"
14.35, 22.35 "Блондинка за углом"
16.05, 00.05 "Тихое следствие"
17.15, 01.15 "Любить..."
18.30, 02.30 "Комедия ошибок", 1 с.
19.45, 03.45 "Комедия ошибок", 2 с.

RTVI

06.00 "Особое мнение", "Экономические новости"
07.00 М/ф
08.00 "Вечерние новости из Америки"
09.00 "Клинч"
10.00 Т/с "Шериф. Халява", 1-2 с.
12.00 "В Нью-Йорке с В.Топаллером". Гость - Андрей Загданский
13.00 **Х/ф "Какое оно, море?"**
14.30 "ООН в действии"
15.00, 02.00 Т/с "Контора. Конвой"
16.00, 01.30 "Американский ликбез. Политика. Присутствие духа"
16.30 "Эхо недели"
17.00, 05.00 Т/с "Улицы разбитых фонарей - 8. Шкатулка Альтерготта", 1 ч.
18.00 "Код доступа"
19.00 "Цена победы"
20.00 Т/с "Шериф. Сто тысяч для сына", 1 с.
21.00 "Израиль за неделю"
22.00 Т/с "Шериф. Сто тысяч для сына", 2 с.
23.00 "Живое слово"
23.30 **Х/ф "День любви", м/ф для взрослых**
03.00 **Х/ф "Какое оно, море?", м/ф для взрослых**

REN-TV

04.00 Т/с "Откройте, милиция!"
08.00 "Выход в свет" Афиша
08.30 "В час пик" Подробности
09.00 "Я - путешественник"
09.30 "Давайте разберемся!"
10.30 "Чистая работа"
11.30 "Новости 24"
12.00 "Военная тайна"
13.15 Т/с "Сверхъестественное"
15.00 "Секретные территории": "Гибель планеты. Удар из космоса"
16.00 **Х/ф "Красный змей"**
18.00 "Неделя"
19.00 **Х/ф "Мерцающий"**
21.00 **Х/ф "Зона смертельной опасности"**
23.00 "Гениальный сыщик": "Казино"
00.00 **Х/ф "Да Винчи"**
02.00 "Покер. Русская схватка"
03.00 Т/с "Студенты"

TVCI

06.00 **Х/ф "Нежность"**
07.10 Реальные истории. "Битва за красоту"
07.35 М/ф "Царевна - лягушка"
08.15 "АБВГДейка"
08.45 **Х/ф "Под знаком Девы"**
10.10 "День аиста"
10.30, 05.05 Д/с "Мир вокруг нас"
11.20, 13.50, 15.30 Телемагазин
11.30, 18.45, 23.30 События
11.45 "Сто вопросов взрослому"
12.35 Тайны нашего кино. "Служебный роман"
13.00 "Клуб юмора"
14.00 Т/с "Наварро"
15.40 "Путь кольца". Спецрепортаж
16.10, 01.20 Д/ф "Сергей Герасимов. Осень патриарха"
16.50 **Х/ф "Журналист", 1-2 с.**
20.40 "1001 рассказ о кино". Д/ц
21.00 "Постскриптум"
22.00, 03.30 Т/с "Продолжение следует", 13-14 с.
23.50 Т/с "Место преступления - Кельн"
02.00 **Х/ф "Шакалы"**

ТНТ

05.00, 05.25 М/с "Битлджус"
06.00, 06.25 М/с "Эй, Арнольд!"
06.55 М/с "Бейблэйд: Горячий металл"
07.40, 08.05, 09.00 "Женская лига: парни, деньги и любовь"
09.30 "Школа ремонта"
10.30 "Ешь и худей!"
11.00 Д/ф "Слепая любовь"
12.00 "Comedy Woman"
13.00, 21.30 "Комеди Клаб"
14.00 "Битва экстрасенсов"
15.00 "СуперИнтуиция"
16.00, 17.00 **Х/ф "Золотые"**
18.00, 18.30 "Универ"
19.00 **Х/ф "Золотой компас"**
22.00, 02.20 "Дом-2. Город любви"
23.00 "Дом-2. После заката". Спецвключение
23.30 "Ху из Ху"
00.00 **Х/ф "Ямакаси-2: дети ветра"**
01.50 "Секс с Анфисой Чеховой"
03.20 "Школа ремонта" - "Оранжерея для мамы"
04.20 "Саша + Маша" Комедия

МУЗ-ТВ

04.00, 01.35 "Муз-ТВ хит"
07.00 "Наше"
08.00, 19.20 "PRO-обзор"
08.30 "TopHit чарт"
09.30 "Скорая Модная Помощь"
10.00 "10 самых звездных принцесс"

10.25 М/с “Доктор Айболит”
11.55 “Стилистика”
12.25 “Косметический ремонт”
14.50 Х/ф “Выше Радуги”
17.50 “vPROkate”
18.20 “Русский чарт”
19.45 “Мы умеем зажигать!”
21.45 “Самые сексуальные брюнеты и брюнетки”
22.40 “10 самых звездных наследников”
23.10 Т/с “Тайный дневник девушки по вызову”
00.05 “Sexy Час”
01.05 “Не мешки ворочать”

OTV

07.00 Мультисвіт
07.40, 08.15, 10.15, 12.20, 13.15, 14.30, 16.15, 18.20, 19.15, 22.15, 02.15, 05.15 Interactive
08.00, 10.00, 13.00, 16.00, 19.00, 22.00, 02.00, 05.00 O-TV Every Day
12.00 Bon Appetit!
14.00 Клипоманія
18.00 Калейдоскоп мандрів
00.00 OTV-ЧАТ

К-1

06.50 Д/п “У пошуках правди”
07.45 “Мокрий зорепад”
08.20 “КВН”
09.10 “Пройдисвіт”
09.40 “Галілео”
10.20 “Модний круїз”
11.00 “Перевірено на собі”
11.30 “Спеція”
12.00 “Бійцівський клуб”
13.00 Т/с “Людина-невидимка”
14.50 Х/ф “Принцеса-наречена”
16.45, 00.10 Х/ф “Американські дітки”
18.30 Х/ф “Братство танцю”
20.45 Х/ф “Луні Тюнз: Знову в справі”
22.30 Х/ф “Пентхаус”
01.40 Х/ф “Кома”
03.00 “Нічне життя”

РЕТРО

05.10 Театральные встречи
07.00, 12.55, 18.55 Повторный сеанс
07.30, 13.30, 04.30 Голубой огонек
08.10 Х/ф “Брак по-итальянски”
10.00, 16.00, 22.00, 03.25 Лучшее из программ Битклуб и Мюзикладен
11.10 Вокруг смеха
13.25, 19.25, 22.55 Ретроспектива
14.10 Х/ф “Защитные цвета”
18.15 Эта неделя в истории
19.30 Утренняя почта
20.15 Х/ф “Прикосновение руки”
23.10, 23.40, 00.20, 00.50 Шоу Фрая и Лори
01.30 Х/ф “Золотая молодежь”

Enter-фільм

06.00, 04.30 КЕнолпІл
06.30, 05.00 СагндваєЄЁ
07.00 М/д СССР
11.50 Х/д “АЄвалангЁ на дне”
13.20 Х/д “Мл Ёз джаза”
14.55 Х/д “Рожденнап аеволожЁей”
16.30 Х/д “Тегеаан-43”
19.20 Х/д “ЗЁмнЁй везеа в Гагаае”
21.00 Х/д “Зеленле Іомебвмп”
22.50 Х/д “ВЁва, МааЁп!”
00.45 Х/д “ИбЄгббввo жЁвм в Одеббе”
02.30 Х/д “Ввоаой”
05.30 КЁноваейлеал

КІНО

06.00 М/ф(1)
06.20 Х/ф “Приключения Буратино”
07.35, 13.30 Журнал Суперлиги
08.00 Т/с “Попытка к бегству”
09.00 Телемагазин
11.00, 11.55 Т/с “Партизаны”
12.50 Час Пик
13.20 Штопор. “Шоу дурацких рекордов”
14.00 Бои без правил.Гран-при звезд “Честь воина”
16.00 Х/ф “Цунами: нет выхода”
18.05 Х/ф “Храброе сердце”
21.30 “Прожекторперисхилтон”
22.05, 02.00, 02.45 Т/с “Секретные материалы-8”
23.05, 23.40 Т/с “Секс и Калифорния-2”
00.05 Х/ф “Обаяние Ивонны”
01.35 “Секс с Анфисой Чеховой”
03.30 Киногод
03.40, 04.50 Х/ф “Жменяки”

Телеклуб

19.00 Т/с “Пером и шпагой”, 8 с.
20.00 Т/с “Версия. Напарники”, 2 с.
21.00 Т/с “Угро. Простые парни-2. Тригорский Отелло”, 1 с.
22.00 Х/ф “Трест, который лопнул”, 1-2 с.
01.00 Т/с “Пером и шпагой”, 9 с.
02.00 Т/с “Версия. Бешеный”, 1 с.
03.00 Т/с “Угро. Простые парни-2. Тригорский Отелло”, 2 с.

СТС

05.00 Т/с “Собачье дело”
06.55 М/ф “Цветик-семицветик”
07.20 М/с “Смешарики”
07.30 М/с “Джуманджи”
08.00, 13.00, 15.00 “Ералаш”
10.00 “Семья против всех”
11.00 Т/с “Воронины”
13.30 М/с “Аладдин”
15.30 Т/с “Даешь молодежь!”
16.00 Шоу “Уральских пельменей”. “Союзы - Аполлоны”
17.30 Т/с “6 кадров”
20.00 Х/ф “Новые Робинзоны”
21.55 Х/ф “Голый пистолет. 33 и 1/3”
23.25 Х/ф “Охранник Тесс”
01.15 Т/с “Ранетки”
04.10 Т/с “Ханна Монтана”
04.35 Музыка на СТС

Hallmark

05.00, 05.50, 01.30, 02.20 Т/с “Джордан расследует”
06.40, 07.30, 23.50, 00.40 Т/с “Быть Эрикой”
08.20, 09.10 Т/с “Ищейка”
10.00 Т/с “Хорошая жена”
10.50, 11.40, 12.30 Т/с “Настоящие домохозяйки Нью-Джерси”
13.20, 14.15 Т/с “Секс в большом Париже”
15.15 Х/ф “Сэйв-Харбор”
16.55 Х/ф “Блондинка в законе 2”
18.30 Х/ф “Скрытые преступления”
20.00 Х/ф “Не в себе”
21.30 Х/ф “Жестяной кубок”
03.20 Х/ф “Жанна д’Арк”

zone reality

07.00, 07.25, 12.50, 13.15 Неизлечимые
07.50, 08.15, 17.50, 18.15 Вы спасли мне жизнь
08.40, 13.40 Детская больница округа Ориндж
09.30, 14.30 Спасение младенцев
09.55, 14.55 Встреча после разлуки
10.20, 15.20 Городские медики
11.10, 16.10 Мальчик на миллион
12.00, 17.00 Это чудо с Ромой Дауни
18.40, 19.05, 03.50, 04.15 Быстрое реагирование
19.30, 19.55, 03.00, 03.25 Подлинные герои
20.20, 20.45 Полиция
21.10, 21.35 Преступление и наказание
22.00, 04.40 Мошенники в белых халатах
22.50, 05.30 Шпион
23.40, 00.05, 06.15, 06.35 Выездное судебное заседание
00.30 Женщины-заключенные
01.20 Необычные подозреваемые
02.10 Тайна скелета

Discovery

07.00, 13.40, 02.15 Жить непросто людям маленького роста!
07.25, 11.30, 11.55, 20.20, 20.45 Джон, Кейт и восемь детей
07.55, 14.05, 18.40, 19.05, 00.10 Оденься к свадьбе
08.20, 17.50, 23.15 Битва невест
09.15, 22.50 Король кондитеров
09.45, 19.30, 00.35 Запредельные торты
10.40 Повар на дому
11.05 Мастер на все руки
12.25 Я не знала, что беременна
12.50, 16.10, 21.10, 02.45 Коронованные детки
14.30 Серьезный ремонт
15.20 Моя греческая кухня
15.45 Роскошная трапеза
17.00, 03.35 Это лучше не носить
22.00, 04.30 Лос-Анджелесские чернила
01.25 Коррекция веса
05.20 Пока тебя не было
06.10 Дома на пляжах Австралии

NATIONAL GEOGRAPHIC

05.00, 18.00 Суперсооружения: Экстремальная железная дорога
06.00 Анаконда: королева змей
07.00 Гигантские челюсти Амазонии
08.00 Охота на охотника: Черная смерть
09.00 Первозданная природа: Какаду - древняя природа Австралии
10.00 Доисторические хищники: Саблезубый тигр
11.00 Детективы-дайверы: Корабль-призрак
12.00 Мегазаводы: Бентли
13.00 Самые опасные животные: Морские глубины
14.00 Замбези: Неукрощенная река
15.00 Путешествие на корабле Синдбада-морехода
16.00 Потерянные корабли Древнего Рима
17.00 Война генералов: Мидуэй
19.00, 00.00 Расследования авиакатастроф: Локерби
20.00, 01.00 Полицейские на Аляске: Весенний экстрим
21.00, 02.00 Граница: Облава
22.00, 03.00 Запреты: Экстремальные артисты
23.00, 04.00 Охотники за нацистами: Лишка

Discovery

05.00, 12.20 Создание хотродов
05.55, 00.55 Выжить любой ценой
06.50, 23.00 Рыба-меч
07.45 В погоне за ураганом
08.40, 17.00 Грандиозные переезды
09.35, 16.00 Возможно ли это?
10.30, 18.00 Гигантские корабли
11.25, 21.00 Крутой тюнинг
13.15, 19.00, 03.10 Top Gear
14.10, 20.00, 04.05 Махинаторы
15.05, 02.45 Как это устроено?
15.30 Как это работает
22.00, 01.50 В поисках газа
00.00, 00.25 Хуже быть не могло

Discovery - science

07.00 Марс
07.55 Головоломы
08.45, 16.00 Сумасброды
08.48, 18.40, 19.05, 03.00, 03.25 Научная нефантастика
09.15 Странные связи
09.45 Супер-войны на свалке
10.35, 11.25, 12.15, 13.05, 13.55, 22.50 Поймаешь-получишь
14.45, 15.10, 20.20, 20.45, 01.20, 01.45 Круче не придумаешь
15.35 Патентное бюро
16.03, 05.40 Требуется сборка
16.30 Как это работает?
17.00 Крутая энергетика
17.50, 03.50 Интересно обо всем
19.30, 19.55 Сенсационное опровержение
21.10 Космические столкновения
22.00 Большие и опасные ракетоносцы
23.40 Вот это странно!
00.30 Новый мир
02.10 Как все это устроено?
04.45 Дела инженерные
06.10 Суперкорабли

Animal Planet

05.00 Поместье сурикатов
05.25 Охотник за крокодилами
06.15 Самое дикое шоу
06.40 Прирожденные охотники
07.10 Зоотур Микаэлы
08.05, 04.10 Собаки, кошки и другие любимцы - начальный курс
09.00 Территория животных
09.55 SOS дикой природы
10.20 Ветеринар на марше
10.50 Скорая помощь для животных
11.45, 18.10 Переводчик с собачьего
12.40, 13.35 Приключения Остина Стивенса
14.30, 15.25, 16.20, 17.15 Остин Стивенс
19.05, 00.35 Акулья приманка
20.00, 01.30 Нападение акул
20.55, 02.25 Как выжить животным?
21.50 Зебры путешествуют
22.45 Дикие и опасные
23.40 Введение в собаководение
03.20 Отдел защиты животных - Южная Африка

Охота и Рыбалка

05.00, 20.00 Гордон в засаде
05.40, 20.40 Подводные репортажи Гая Харви
06.15, 11.45, 02.45 Охота без границ
07.15, 22.15 Экстремальная рыбалка с Робсоном Грином
08.00 Дичь и Охотник
08.40 Спортивная рыбалка в Амазонии
09.45, 00.45 Особенности охоты на Руси
10.00, 01.00 Снасти и снаряжения
10.15, 01.15 Охота и рыбалка с Джеффом Томасом
10.45, 01.45 Мир подводной охоты
11.00, 02.00 Клевое место
12.40 Охотминимум
12.55, 03.55 Альманах странствий
13.35, 04.35 С удочкой в открытом океане
14.00, 17.00 Рыбалка в открытом море
14.35 История охоты
15.05 Диалоги о рыбалке. Народный проект
15.20 Календарь охотника
16.00 Американская рыбалка
16.40 Секреты рыбалки с Бейбом Винкельманом
17.30 От нашего шефа
17.45 Следопыт
18.25 Африканская охота с Сергеем Ястржембским
19.00 Дневники большой охоты
21.15 Планета рыбака
21.30 Секреты охоты с Бейбом Винкельманом
21.50 Рыболовный фестиваль на базе Авалон
23.00 Большая охота
23.40 Серфкастинг - настоящая страсть

DRIVE

05.00 Мотомир с Анастасией Нифонтовой
05.30 Горячая десятка
06.00, 01.25 Тюнинг
06.30, 17.05 Автомобили будущего
07.00, 11.30, 12.55 Мотодрайв
07.30 Ретро авто
08.00, 17.35 Внедорожники
08.30 Контрольная поездка
09.10, 23.25 Лучшие машины мира
09.25 Снимая на ходу
09.40, 18.05 Суперкросс 2009
10.35 Городские джунгли. Москва
11.05, 12.30, 20.35 Автоклассика
12.00 Персона
13.25 Герои автострады
14.20 Рулевая тяга
15.00, 20.05 Байки от байкеров
15.30 Мой гараж
16.00, 03.30 Pro moto
16.35 Это вы можете
19.00 Английские мотоциклы от А до Я
19.30 По дорогам Второй мировой
20.55 Встречное движение
21.30 50 машин, которые стоит попробовать
21.45 Форсаж
22.15, 23.40 Автозвук
22.30 Кругосветка по бездорожью
23.00, 02.30 4x4
23.55 Автоособенности
00.25 Тест драйв в Нью-Йорке
00.55 Группа разбора
02.00 Городские джунгли Азии
02.55, 04.55 Мотодизайн
03.00 Вторые руки
04.00 Мотофристайл без правил

EXTREME

01.30, 05.40 Всемирная бойцовская лига
02.20, 17.10, 21.20 Автокалипсис
03.10 Соревнования по смешанным боевым искусствам М1 - отбор
04.00, 04.50 Чемпионат мира по мотокроссу в классах Mx1/Mx2
06.30, 07.00, 07.30, 14.40, 15.05, 15.30, 15.55 Чемпионат Европы по драг рейсингу
08.00 Вербьерская гонка 2009
08.25 Турнир Кран Монтана
08.50 7ой турнир Engadin Snow
09.15 Конкурс фильмов Nissan Winter Outdoor Games
09.40, 10.05, 10.30, 10.55 Экстраординарность
11.20, 12.10, 16.20, 18.50, 19.40 Чемпионат по мотокроссу Lucas Oil 2009
13.00, 20.30 Чемпионат мира по экстремальному спорту LG 2008
13.50, 14.15, 18.00, 18.25, 22.10, 22.35 Спортивная работа
23.00, 23.25 Чемпионат мира по мотокроссу в классе Mx3
23.50, 00.15 Gumball 3000 - 2008
00.40 Клуб миллионеров

Euro Sport

09.30, 10.15, 11.00, 21.15, 22.00 Футбол. Чемпионат Европы. Евро- 2012
12.00, 15.00, 18.30, 00.00 Футбол. ЕВРО-2012. Журнал
12.45 Футбол. Молодёжный фестиваль. Тулон . Групповой этап. Италия - Португалия
14.00 Автогонки. Гран-при Венгрии. Гонка 1-я
15.30, 18.00 Теннис. Гейм. Сет. Матс
16.00, 01.30 Теннис. Открытый чемпионат Франции. Финал. Женщины
19.25 Футбол. Молодёжный фестиваль. Тулон . Групповой этап. Франция - Китай
22.45 Конный спорт. Global Champions Tour. Гамбург
01.00 Ралли. IRC. Украина. День 2-й

Здоровье ТВ

05.00, 20.00 Практика здоровья
05.40 Когда еда убивает
06.50, 21.50 Я расту
07.30, 22.30 Панацея
08.00, 15.25, 23.00 Правила здоровья
08.25, 12.45, 15.20, 23.25, 03.45 Азбука здоровья
08.30 Я победил эту боль
09.00, 00.00 Кабинет красоты
09.40, 00.40 Элемент здоровья
10.10, 01.10 Вкус к жизни
11.00, 02.00 Познай себя
11.40, 02.40 Будем здоровы
12.20 Чувства человека 3. Вкус
12.50, 03.50 Новейшие достижения в медицине
13.30, 04.30 Нетрадиционная медицина
14.00 История болезней
14.40 Курс лечения
15.50 Школа разума
16.30 О диетах и не только
17.00 Здоровье от звезды с Татьяной Пушкиной
17.50 Тело человека
18.30 Издержки производства
19.10 Диалоги о питании
20.40 Это полезно знать!
23.30 Большая пробежка
03.20 Чувства человека 4. Осязание

НТВ Детский Мир

05.00, 09.00, 13.00 Х/ф “Необыкновенные приключения Карика и Вали”, 2 с.
06.05, 10.05, 14.05 М/с “Приключения капитана Врунгеля”, 12 с. “На лесной тропе”, “Бедокуры”, “Волчище-серый хвостище”, “Про Фому и про Ерему”
07.00, 11.00 М/с “Волк Альберто”, 28-30 с. “Василиса Микулишна”, “Слоненок”
08.00, 12.00 “Мудрые сказки тетушки Совы”, 17 с. “Эпидемия”, 18 с. “Неряха”, 19 с. “Самый красивый”, 20 с. “Шахматы”, “Веселая карусель”, “Впервые на арене”, “Клубок”
15.00 Х/ф “Утро без отметок”
16.05 М/с “Приключения капитана Врунгеля”, 13 с. “Всех поймал”, “Четыре монеты”, “Горе не беда”
17.00 Х/ф “До первой крови”
18.25 М/ф “Лиса Патрикеевна”, “Слоненок-турист”

Jetix

05.00 “Умелец Мэнни”
05.25 “Мои друзья Тигруля и Винни”
05.50 “Спецагент Осо”
06.15 “Маленькие Эйнштейны”
06.40 “Перекресток в джунглях”
07.05 “Клуб Микки Мауса”
07.30 “Лило и Стич”
07.55 “Американский дракон”
08.20, 15.05, 21.30, 00.50, 03.45 “Финес и Ферб”
08.45, 16.00, 23.35, 02.30 “Все тип-топ, или Жизнь Зака и Коди”
09.10, 13.25, 23.10, 02.05 “Волшебники из Вэйверли Плэйс”
09.35, 16.30 “Дайте Санни шанс”
10.00, 17.30 “Ханна Монтана”
10.30, 19.45 “Два короля”
11.00, 20.15 “Держись, Чарли!”
11.30 Замена
13.00 “H2O: Просто добавь воды”
13.50, 22.20 “Новая школа императора”
14.15, 21.55, 01.40, 04.35 “Кид vs Кэт”
14.40, 21.05 “Сорвиголова Кик Бутовски”
15.30 “Настоящий Арон Стоун”
17.00, 20.40 “Jonas”
18.00 Один брат на весь отряд
22.45, 00.25, 03.20 “На замену”
00.00, 02.55 “Монстер Бастер Клаб”
01.15, 04.10 “Jimmy Cool”

ЖИТТЯ ЗІРОК ЖИТТЯ ЗІРОК ЖИТТЯ ЗІРОК

Лорак не знає статі дитини, але хоче дівчинку

Співачка Ані Лорак сподівається народити, як її бабуся і мама. Про те, як протікає її вагітність, і як вони з чоловіком Муратом спілкуються із ненародженим малюком, зірка розповіла в інтерв‘ю “Viva! Украина”.

За словами Ані Лорак під час вагітності, все було добре.

— Обійшлося без страшного токсикозу, про який розповідають багато жінок. Хоча слабкість була, у другій половині дня буквально падала з ніг. Таке враження, що мене просто вимикали, — зізнається Кароліна.

У другому триместрі, на відміну від першого, Кароліну охопила жага діяти, з’явився приплив сил, прийшло натхнення. Власне, тоді співачка і взялася за ремонт у новій квартирі.

— А як же інакше?! Бебік скоро з’явиться на світ, і мені, як пташці, гілочка до гілочки потрібно скоріше звити для нього затишне, тепле гніздечко. У моєї дитини має бути все найкраще, — каже співачка.

Нагадаємо, стать майбутньої дитини Ані та її чоловік Мурат не дізнавалися принципово.

— Не хочу порушувати традицій — ані моя мама, ані моя бабуся не дізнавалися стать дітей, — пояснює Кароліна своє рішення. Та й ультразвукове дослідження, за словами співачки, може помилятися.

А самій Лорак хочеться то сина, то дочку:

— Спершу, коли ми тільки почали зустрічатися з Муратом, я хотіла народити хлопчика, такого ж, як він, — з такими ж очима, носиком, темним волоссям. Коли любиш людину, хочеться отримати її маленьку копію. Потім у мені прокидалося бажання народити дівчинку. Все-таки дівчинка — це класно. Тому що потім, коли вона підросте, їй можна буде і одежинку свою передавати, і косметику. Дочка стане твоєю подружкою, твоєю помічницею, буде поруч, біля мами”, — пояснює співачка.

Лорак наголошує, що її вагітність — запланована:

— Це не сталося після клацання пальців. Ми з Муратом пройшли медичне обстеження. Коли точно дізналися, що здорові, поклалися на волю Бога.

А вперше відчула поштовхи дитини співачка напередодні Нового року.

— Я це ніколи не забуду! Тоді я була на 20-му тижні. Це було під Новий рік. І це був найкращий новорічний подарунок! Пам’ятаю, я відчула якийсь рух усередині, у животі щось заурчотіло, забулькало. Спершу я подумала, що з’їла щось не те. Потім рух повторився знову. І тут нарешті я все зрозуміла — це мій малюк дає знати про себе, — згадує Лорак.

УТ-1

06.00 РанЄова молЁвва
06.05, 07.05, 08.15, 09.00, 11.55, 14.50, 22.50, 23.30 Погода
06.10 М/д
06.30 КаоЄ до зіаоЄ
07.10 Свів Іаавоблав'п
07.20 "/д "Подоаож на Єаай бвівг"
07.50 СілмбмЄЁй заб
08.20 УЄааввоЄонвЁненв
08.40 Моп землп-моп влабнібвм
08.50, 00.50 КоаЁбні ЇоаадЁ
09.05 ЯЄ же?
09.30 Хво в домі еазпхн?
09.50 КаоЄ до зіаоЄ, тваобазеннп
10.30 "оЄЁ бавмЄЁ бллпвм
11.00 Шед-Єгеаа Єаахнё
12.00 ТаЄ Іаобво! "гев "Ваемп Ё СвеЄло"
12.20 Х/д "Полованнп за вінно"
14.25 БлЁжзе до нааодг
15.00 В гобвпе г ". Гоадона
15.55 ЗоловЁй ггбаЄ
16.30 "іловЁй бвів. ТЁжденм
17.00, 21.00, 01.20 ПідбгмЄЁ вЁжнп
17.45 Х/д СІеЖІаоеЄв "Пао йо ЄІно?". "ВЁдЁмібвм гнівг"
20.35 Хозг, йоб вЁ бгла
21.40 ТозЄа зоаг
22.05 "олмЄ-musiб
22.55 ТаійЄа, Кено, МаЄбЁма
23.00 Єаа бізнебг. ПідбгмЄЁ
23.35 На олімІійбмЄЁй Лондон
23.55 ОІеаавЁвнЁй об'уЄвЁв
00.20 DW.НовЁнЁ тваоІЁ
02.00 Х/д "ВЁдЁмібвм гнівг"
03.55 Х/д Сеаіал вЁеідного днп. "ТаЄбЁбв-Єа" 4б. (заЄл.)
05.30 ОЄолЁжп

УТ-2

06.50 Х/ф "Король ельфів Ар"
08.30 М/ф "Повернення блудного папуги"
09.05 Лотерея "Лото-забава"
10.00 "Ремонт +"
10.50 Кулінарне шоу "Смакуємо"
11.25 "Розкішне життя"
12.20 "Шість кадрів"
12.55 "Міняю жінку - 3"
14.25 "Велика різниця по-українському"
15.50 Х/ф "Голубка"
19.30, 23.20 "ТСН-тиждень"
20.00 "Голос країни"
22.00 Т/с "Інтерни"
22.25 "Світське життя"
00.00 "Tkachenko.ua"
00.50 Х/ф "Повна історія моїх сексуальних поразок"
02.50 Х/ф "Сексдрайв"
04.30 Т/с "Принцеса цирку"

Інтер

05.05 Д/ф "Найрозумніший"
06.30 Д/з "Битва динозаврів"
07.15 "Доки всі вдома"
08.00 "Городок."
09.05 М/з "Маша та Ведмідь"
09.30 "Школа доктора Комаровського"
10.00 "Ранкова пошта з Пугачовою і Галкіним"
10.30 Х/ф "Службовий роман"
13.55 Х/ф "Подвійне прізвище"
15.55 "Іванушкі Інтернешнл у Крокус Сіті Холі"
18.00 Т/с "Тихий центр", 1-2 с.
20.00, 02.50 "Подробиці тижня"
20.55 Т/с "Тихий центр", 3-4 с.
22.55 Х/ф "Подорож до центра Землі"
00.55 Х/ф "Білий мисливець, Чорне серце"
03.35 Д/с "Стівен Сігал: Законник"

ICTV

05.55 Погода
06.00 Факти
06.15 Квартирне питання
07.15 Анекдоти по-українськи
07.35 "Рюрики". Комедійний телесеріал
08.05 Х/ф "За 80 днів навколо світу"
10.35 Ти не повіриш!
11.35 Козирне життя
12.00 Інший футбол
12.30 Стоп-10
13.30 Південне Бутово
14.25, 17.40 Наша Russia
14.50 Х/ф "Тринадцятий район"
16.35 Велика різниця
18.45 Факти тижня з Оксаною Соколовою
19.30 Х/ф "Спокута"
21.25 Х/ф "Химера"
23.45 Голі та смішні
01.10 Х/ф "Дорожня пригода-2".
02.50 Інтерактив. Тижневик
03.05 Х/ф "Апокаліпсис: 10,5 бала", 2 с.

П'ятий канал

06.00 Програма передач
06.01, 09.20 "Вікно в Америку"
06.15, 10.10, 13.15, 17.10, 19.15, 23.50 "Погода на курортах"
06.20, 08.05, 18.45, 23.15, 00.20, 03.15, 04.20 "Час спорту"
06.35, 23.35, 04.30 "Київський час"
06.40, 03.20 "Технопарк"
07.00, 08.00, 09.00, 10.00, 11.00, 12.00, 13.00, 14.00, 15.00, 16.00, 17.00, 18.00, 20.00 "Час новин"
07.10, 08.55, 17.50, 20.15, 22.55 "Погода в Україні"
07.20 "Клуб 700"
07.50, 08.50, 21.45, 23.30, 04.15 "Бізнес-час"
08.15, 11.10, 12.10, 16.15, 18.55, 00.25 "Погода у світі"
08.25, 15.20 "Рекламна кухня"
09.50 "Досягти мети"
10.15 "Яппі"
10.35 "Феєрія мандрів"
11.15 "Трансмісія"
11.30 "ДМБ"
12.20 "Життя цікаве"
13.20 "Мотор-ТБ"
14.10 "Страва від шефа"
14.25 "Гра долі" (Б. Хмельницький), 6 с.
16.20 "Фактор безпеки"
17.20 "Податки"
17.30 "Не перший погляд"
18.20 "Машина часу"
19.00, 23.00, 00.00, 01.00, 02.00, 03.00, 04.00, 05.00 "Час новин" (рос.)
19.20, 20.20, 01.20, 02.20 "Час інтерв'ю"
21.00, 05.15 "Час: підсумки"
22.00, 03.40 "Велика політика"
22.30 "Час-Тайм"
23.55, 04.25 "Огляд преси"
00.30, 01.50, 02.50 "Тема тижня"
04.40 "Вперед, на Олімп!"

СТБ

05.40 "Наші улюблені мультфільми: Казаки(1)
07.00 Х/ф "Ти мені, я - тобі"(1)
08.50 "Імо вдома"
10.00, 02.55 "Неймовірні історії кохання"
11.00 "Караоке на Майдані"
12.00 "Холостяк"
14.50 "Холостяк. Як вийти заміж"
15.55 "Зіркове життя. Б'є значить любить?"
17.00 "Моя правда. Надія Бабкіна. Приборкання норовливої"
18.05 "Російські сенсації. Багаті теж пляшуть"
19.00 "Битва екстрасенсів"
21.05 Х/ф "Арфа для коханої"(1)
23.00 Т/с "Доктор Хаус"(1)
03.40 Х/ф "Отрути, або Світова історія отруєнь"(2)
05.15 Нічний ефір

Новий канал

04.00 Т/с "Ранетки"
05.35 Кліпси
06.00 Х/ф "Марсіанське дитя"
07.45 Церква Христова
08.00 Запитайте у лікаря
08.25 Даєш молодь
08.45 Клуб Disney: м/с "Доброго ранку, Міккі!"
09.25 Клуб Disney: м/с "Дональд Дак"
09.55 Х/ф "Маленькі негідники"
11.40 Хто проти блондинок?
12.55 Шоуманія
13.45 Ексклюзив
14.40 Аналіз крові
15.15 Info-шок
16.10 Т/с "Вороніни"
17.25 Х/ф "Напруж звивини"
20.00 Співай, якщо можеш
21.10 Х/ф "Охоронець"
23.55 Скеч-шоу "Красуні"
00.35 Спортрепортер
00.40 Х/ф "Дзвінок 2"
02.35 Зона ночі Культура
02.40 Костянтин Степанков. Спомин після життя
03.30, 03.55 Зона ночі
03.35 Секрети Чорнобильської катастрофи

ТЕТ

06.30 М/ф
06.45, 08.10 "Телепузики"
07.10, 08.35 "Малята-твійнята"
07.35, 09.00 "Мультик з Лунтіком"
09.35 "Їж та худни"
10.00 Т/с "Хто у домі господар"
10.55, 19.00 Т/с "Моя прекрасна няня"
12.20 "Одна за всіх"
13.15 "Comedy Woman"
14.10 "Єралаш"
14.25 Х/ф "Дев'ять місяців"
16.15, 23.00 "Дом-2"
17.10 Х/ф "Бадьорість духів"
20.30 Т/с "Універ"
22.00 "Теорія зради"
00.00 Т/с "Реальна кров"
01.00 "Дом-2". Спецвипуск
01.25 "До світанку"

НТН

06.00 "Легенди бандитського Києва"
06.25 М/ф "Найменший гном"
07.05 Т/с "Інспектор Деррік"
09.15 Т/с "Сищики"
11.30 "Легенди карного розшуку". Відплата
12.00, 04.40 "Агенти впливу"
12.30 "Бушидо. Східні єдиноборства"
13.55 Т/с "Батьківщина чекає"
17.10 Х/ф "Фанат - 2"
19.00, 01.45 Х/ф "Збройовий барон"
21.30 Х/ф "Блуберрі"
00.00 Х/ф "Людина-скелет"
03.45 "Речовий доказ"
05.35 "Правда життя"

Тоніс

05.50, 02.55, 05.00 Диваки
06.20 PRO Читання
06.45, 15.30, 02.25 Твій хіт
07.10 Клуб Суперкниги
07.30 Клуб 700
08.00 Телеенциклопедія: Виховання домашніх тварин
08.35 Японія очима гурмана з Нардою
09.00 Створи себе
09.10 М/ф
10.15, 20.35 Жива енциклопедія
10.40 Східні базари
12.15 Погляд у майбутнє
15.00 За сім морів
16.15 Х/ф "Відьмак"
19.00 Бойовий план
20.00 Зелена варта
21.05 Х/ф "Велика пригода Зорро"
23.05 Дракони
00.00 Таємниці долі
03.25 Загибель "Антарктики"
03.50 Країна вулканів
04.15 Інші землі
05.30 Сильні світу сього

ТВІ

06.00 Комедійний квартет
06.30 Ретромания
08.00 Схема Смеха
09.00 Знак восклицания!
10.00 Любимая работа
10.10 Деловая кухня
10.30 Профессиональные игры
11.00 Звериная работа
13.00 Т/с "Числа"
15.00 Следующий Нострадамус
17.00 Подрывники
19.00 Самая длинная канатная дорога
20.00 Я не знал этого
20.30 Сегодня. Итоги
21.30 Х/ф "Второе дыхание"
00.30 Х/ф "Саботаж"
02.30 КлубНички
04.30 Х/ф "Улица Джейн"

ТРК Україна

05.50 "Життя на смак"
06.40 Події
07.00, 04.00 Х/ф "Пані покоївка"
09.00 Ласкаво просимо
10.00 Т/с "Успіх за всяку ціну", 3, 4 с.
12.00 Х/ф "Якби я тебе любив"
14.05 Т/с "Сонька: Продовження легенди", 5, 6 с.
16.00 Х/ф "Егоїст"
18.00 Т/с "Москва. Центральний округ - 3", 1 с.
19.00, 03.30 Події тижня
19.30 Т/с "Москва. Центральний округ - 3" (2,3,4 с.)
22.30 Церемонія святкування 75-річчя ФК "Шахтар"
00.25 Т/с "Гра" (закл. с.)
05.40 Срібний апельсин

М-1

07.00, 09.40, 11.00, 13.50, 14.40, 17.00, 20.00, 20.40, 01.10 Хіти Non-Stop
09.30, 14.30, 20.30, 01.00 eMOneNews Digest
10.30 Blond 007
13.00 The Best off TOP 7
14.00 Kita Club
16.30 Behind the Scenes weekly
19.00 E! News weekly

Мегаспорт

06.00 Жертви природи
07.40 Атлети проти планети
09.20 Руйнівники міфів
10.10, 11.00 Top Gear
11.50 Океани: Південний океан
12.40 Погляд у майбутнє
13.30 Поховані секрети Біблії
14.20 Воїни. Спартак
15.10 Воїни. Наполеон
16.00 Воїни. Кортез
16.50 Чингізхан
17.40 Шукачі
19.20 Удар у відповідь
21.00 Теорія неймовірності
00.20 Таємниці розвідки
01.00 Покер. The Big Game. Частина 54
02.00 NUTS
02.40 Монстромобілі
03.20, 05.00 Ігри патріотів
04.30 БУМ. Вся правда
04.40 МЕГА - А.Р.М.І.Я

м. Тернопіль ТВ-4

06.00 Х.ф. «Рятуємо тата»
07.45 11.40 Ранковий фітнес
08.00 Новини Європи
08.30 11.55 14.50 19.30 00.30 Оголошення. Бюро знахідок
08.35 14.55 Тернопільська погода
08.40 23.45 Час-Тайм
09.00 Повнота радості життя
09.30 101-інформує
09.45 Програма «Справжня ціна»
10.00 Дім книги
10.15 Пряма трансляція Божественної Святої Літургії з Катедрального Собору УГКЦ м.Тернополя
12.00 Дитяче кіно. Х.ф.«Леді-казка»
13.30 Програма «Сільський календар»
14.00 Знати більше
15.00 Дитяча програма «Чарівний ключик»
15.20 Дитяча програма «Пригоди Крапусі та Водознайка»
15.30 «Таїна сузір'їв», гороскоп Івана Круп'яка
15.45 В.ф. «Скибка неба». Пам'яті Ігоря Герети
16.00 02.30 Формула здоров'я
17.00 Вікно в Америку
17.30 Програма «Мій комфортний дім»
18.00 Наші вітання
19.00 00.00 03.30 Провінційні вісті. Тиждень
19.35 Хіт-парад
20.30 Музична програма «Гал-кліп»
21.00 Програма «Соло»
21.45 Програма «Гра долі»
22.00 Х.ф. «Рятуємо тата»
00.35 «Пікардійська терція» та гурт «Курінь»
02.00 Програма «Великі»
04.00 Х.ф. «Ніч на землі»

ІНТБ

07.00, 10.00 Хронограф. Погода. Гороскоп
07.10, 11.20, 14.10, 15.20, 16.20, 17.50, 18.20, 18.50, 19.20, 22.10 Український хіт
07.30 Срібний струмок
07.45, 09.45, 10.10 Мультсалон
09.15, 14.30 Дитяча програма "Капітошка"
11.00, 18.30 Д/с "Феєрія мандрів"
11.30, 20.00 Арт-Терія
12.00 Концертний зал
13.00, 19.30 Тижневик INTV
13.30 Профі за день
14.00 Хронограф. Погода. Гороскоп. Телебіржа
15.00 "Українські традиції"
16.00 "Україна. Позитив"
16.30 Гаряча лінія
17.00 Новини. Підсумок тижня
17.30, 22.00 Погода. Гороскоп. Хронограф. Телебіржа
17.40 101 інформує
18.00 За і проти
19.00 Українські традиції
20.30 Влада відповідь
21.30 "Новини. Підсумок тижня"
22.30 Українська ніч
05.00 Кімната відпочинку

м. Тернопіль ТТБ

07.30, 23.20 Погода
07.35, 15.35 "Народні перлинки з бабусиної скриньки"
10.00 "Студмістечко"
10.15 Д/ф "Ерік"
10.30 "Арт-мозаїка"
11.00 М/ф
11.20 "Музика любові". (Інеш)
11.40 "Моя професія"
12.00 "Поетичне кафе"
12.15 "Допомагає служба зайнятості"
12.30 "20 добрих справ-20-ій річниці Незалежності України"
13.00 "Панорама подій"
13.30 Х/ф "У світі кіно". ("Фараони") ?
14.50, 19.40, 20.35 "Пісні нашого краю"
15.00 Мультклейдоскоп
16.00 "Реальність творчості". (Михайло Стельмах)
16.25, 19.25 "На музичній хвилі"
16.35 "Вітражі Львова"
17.00 Передачі ДТРК ""
18.00 "Знайомий незнайомець". (Концерт О. Марцинківського)
18.55, 20.40 Телезамальовка
19.00 "Джерело духовності"
19.05 "Тендітність і краса". (Орхідея)
19.10 "Забуті пісні"
19.15 "Подорож на Ай-Петрі"
19.30 Програма для іменинників "Пісня в дарунок"
19.45 "До витоків"
20.00 "Відверті діалоги"
20.30 "Парки Тернопілля"
20.45 "Подорожні замальовки"
21.00 "Вечірня казка"
21.15 "Мамина школа"
21.30 "Абетка гурмана"
21.50 "Це Україна. Око Карпат"
22.00 "Дзвенить піснями рідний край"

ОРТ международное

06.00, 10.00, 12.00 Новости
06.10 Х/ф "След Сокола"
07.55 "Смак"
08.35 "Армейский магазин"
09.10 "Здоровье"
10.10 "Непутевые заметки"
10.30 "Пока все дома"
11.25 "Фазенда"
12.15 "Ирония судьбы Барбары Брыльской. Продолжение"
13.20 Х/ф "Анатомия любви"
15.20 "Я несу в ладонях свет". Концерт Тамары Гвердцители в Кремле
16.55 Х/ф "Предлагаемые обстоятельства"
18.55 Х/ф "Бриллиантовая рука"
21.00 Воскресное "Время"
22.00 "Большая разница"
23.05 "Познер"
00.10 Х/ф "Асса"
02.40 Х/ф "Если хочешь быть счастливым"
03.50 "Играй, гармонь любимая!"

ОРТ 1 канал

07.00, 11.00, 13.00 Новости
07.10 "Гении и злодеи"
07.35 Х/ф "Семья Ивановых"
09.10 "Смак"
09.45 "Армейский магазин"
10.20 "Здоровье"
11.10 "Непутевые заметки"
11.30 "Пока все дома"
12.20 "Фазенда"
13.15 "Ирония судьбы Барбары Брыльской. Продолжение"
14.10 Х/ф "Ирония судьбы, или С легким паром!"
17.20 "Я несу в ладонях свет". Концерт Тамары Гвердцители в Кремле
18.35 Т/с "Предлагаемые обстоятельства"
20.20 Х/ф "Арфа для любимой"
22.00 Воскресное "Время"
23.00 "Большая разница"
23.55 "Познер"
00.50 Х/ф "Асса"
03.20 Х/ф "Если хочешь быть счастливым"
04.30 Х/ф "Зеленый огонек"
05.40 Т/с "Обручальное кольцо"
06.30 "Хочу знать"

РТР

04.40 Х/ф "Медовый месяц"
06.30 "Сам себе режиссер"
07.20 "Смехопанорама"
07.50 "Утренняя почта"
08.30 "Сто к одному". Телеигра
09.20 Местное время. Вести-Москва. Неделя в городе
10.00, 13.00 Вести
10.10 "С новым домом!". Идеи для вас
10.25, 13.30 Т/с "Классные мужики"
13.20 Местное время. Вести-Москва
15.05 "Аншлаг и Компания"
17.00 Х/ф "Ее сердце"
19.00 Вести недели
20.05 Х/ф "Пара гнедых"
22.05 "Специальный корреспондент"
23.05 Х/ф "Вкус жизни"
01.10 Х/ф "Последняя гонка"
03.10 "Городок". Дайджест

РТР планета

05.00 М/ф
05.20 Х/ф "Я дождусь..."
08.40 "Утренняя почта"
09.10 "Сам себе режиссер"
10.00, 13.00 Вести
10.15 Местное время. Вести-Москва. Неделя в городе
10.50 "С новым домом!". Идеи для вас
11.00 "Смехопанорама"
11.30 Х/ф "Казачья застава"
13.20 Местное время. Вести-Москва
13.30 "Вся Россия"
13.45 "Романтика романса"
14.30, 03.50 "Осторожно, фальшаки!"
15.20, 00.45 Х/ф "Сицилианская защита"
17.05, 02.15 "Аншлаг и Компания"
19.00 Вести недели
20.05 Х/ф "Пара гнедых"
21.55 "Специальный корреспондент"
22.55 Х/ф "Сладкая женщина"

НТВ

04.30 М/ф "Тайна третьей планеты"
05.25 М/ф "Приключения Десперо"
07.00, 09.00, 12.00, 15.00 Сегодня
07.15 Лотерея "Русское лото"
07.45 Их нравы
08.25 Едим дома
09.20 "Первая передача"
09.50 "Пир на весь мир"
11.00 Дачный ответ
12.20 Т/с "Знаки судьбы"
14.05 Своя игра
15.20 "История всероссийского обмана. Выход есть!"
16.20 И снова здравствуйте!
17.20 Обзор. Чрезвычайное происшествие. Обзор за неделю
18.00 "Сегодня. Итоговая программа"
19.00 Чистосердечное признание
19.50 "Центральное телевидение"
20.55 Х/ф "Найди меня"
22.50 "Игра"
23.55 Авиаторы
00.20 Х/ф "Страх"
02.20 Суд присяжных
03.25 Особо опасен!

НТВ мир

07.00, 09.00, 12.00, 15.00 Сегодня
07.20 "Знают ли русские русский?"
07.25 Авиаторы
07.55 Их нравы
08.30 "Первая передача"
09.20 "Эксклюзив". "Всегда играю любовь... Вера Васильева"
09.50 "Внимание: розыск!"
10.30 Х/ф "С черного хода"
12.25 "Пир на весь мир"
13.25 Дачный ответ
14.25 Золотая пыль
15.25 "История всероссийского обмана. Выход есть!"
16.20 И снова здравствуйте!
17.20 Обзор. Чрезвычайное происшествие. Обзор за неделю
18.00 "Сегодня. Итоговая программа"
19.00 Чистосердечное признание
19.45 "Центральное телевидение"
20.50 Х/ф "Найди меня"
22.40 "Игра"
23.35 Х/ф "Материнский инстинкт"
01.25 "Доктор Бокерия. Хранитель сердечных тайн"

НТВ Наше кино

05.00 "Ловкач и Хиппоза"
06.35 "Блондинка за углом"
08.05 "Тихое следствие"
09.15 "Любить..."
10.30 "Комедия ошибок", 1-2 с.
13.00, 21.00 "Выкуп"
14.35, 22.35 "Бабочки"
16.25, 00.25 "Трактористы"
18.00, 02.00 "Фа минор"
18.30, 02.30 "Небесные ласточки", 1 с.
19.45, 03.45 "Небесные ласточки", 2 с.

RTVI

06.00, 08.40, 16.30 М/ф
06.30 Х/ф "Каникулы Петрова и Васечкина", 1-2 с.
09.00 "Народ против"
10.00 Т/с "Шериф. Сто тысяч для сына", 1-2 с.
12.00 "Германия за неделю"
13.00, 03.00 Х/ф "Зайчик", м/ф
15.00 Т/с "Контора. 10с. "Иллюзия власти"
16.00, 01.00 "Арт-навигатор"
17.00, 05.00 Д/ф "Сладкая смерть"
18.00 "Своими глазами"
19.00 "Грани недели"
20.00 Т/с "Шериф. Ловушка", 1 с.
21.00 "В Нью-Йорке с В.Топаллером"
22.00 Т/с "Шериф. Ловушка", 2 с. (закл.)
23.00 Х/ф "История про Ричарда, милорда и прекрасную Жар-птицу"
01.30 М/ф для взрослых
02.00 Т/с "Контора. Иллюзия власти"

REN-TV

04.00 "Неизвестная планета": "Таинство обета"
04.30 "Громкое дело": "Двенадцать"
05.00 Т/с "Фирменная история"
08.00 "Карданный вал"
08.30 "В час пик" Подробности
09.30 М/с "Делай ноги"
11.30 "Новости 24"
12.00 "Неделя"
13.00 "Репортерские истории"
13.40 Х/ф "Агент Коди Бэнкс"
15.30 Х/ф "Агент Коди Бэнкс 2: Назначение - Лондон"
17.30 "Жадность": "Красотища"
18.10 Х/ф "В поисках будущего"
20.00 Х/ф "Машина времени"
21.50 Х/ф "Бойцовский клуб"
00.30 Х/ф "Повелительница эфира"
02.00 "Покер после полуночи"
03.00 Т/с "Студенты"

TVCI

06.00 Т/с "Наварро"
07.30 "Фактор жизни"
08.00 "Православная энциклопедия"
08.30 Фильм-детям. "Честное волшебное"
09.35 "Наши любимые животные"
10.05 "Барышня и кулинар"
10.30, 05.05 Д/с "Мир вокруг нас"
11.20, 13.00, 14.45 Телемагазин
11.30, 23.30 События
11.45 "Таланты и поклонники. Владимир Зельдин"
13.10 "Смех с доставкой на дом"
13.40 "Хроники московского быта. Жил-был пёс"
14.20, 01.15 "Приглашает Борис Ноткин"
15.00 Московская неделя
15.30 Т/с "Генеральская внучка", 5-8 с.
18.30 Временно доступен. Владимир Меньшов
19.25, 01.45 "Приют комедиантов. Звёздные дети"
21.00 "В центре событий"
22.00, 03.30 Т/с "Продолжение следует", 15-16 с. закл
23.50 Т/с "Место преступления - Кельн"
03.15 "1001 рассказ о кино". Д/ц

ТНТ

05.00, 05.25 М/с "Битлджус"
06.00, 06.25 М/с "Эй, Арнольд!"
06.55 М/с "Бейблэйд: Горячий металл"
07.25, 08.00, 08.25 "Женская лига: парни, деньги и любовь"
07.55 "Лото Спорт Супер" Лотерея
08.50 "Лотереи: "Первая Национальная" и "Фабрика удачи"
09.00 "Школа ремонта" - "Детская переходного возраста"
10.00 "СуперИнтуиция"
11.00 Д/ф "Игры с судьбой"
12.00 "Экстрасенсы ведут расследование"
13.00, 13.30 "Универ"
14.00, 14.30, 15.00, 15.30 "Интерны"
16.00 Х/ф "Золотой компас"
18.05 "Комеди клаб. Лучшее"
18.30 "Счастливы вместе"
19.00 Х/ф "После заката"
20.55 "Комеди клаб"
22.00, 01.50 "Дом-2. Город любви"
23.00 "Дом-2. После заката". Спецвключение
23.30 Х/ф "Голова над водой"
01.20 "Секс с Анфисой Чеховой"
02.50 "Школа ремонта" - "В гостях у Сан Саныча"
03.50 "COSMOPOLITAN. Видеоверсия"
04.50 "Саша + Маша". Лучшее

МУЗ-ТВ

04.00, 01.25 "Муз-ТВ хит"
05.55 М/ф
07.05 "Наше"
08.00 "Big Love Чарт"
09.00 "vPROkate"
09.30 "10 самых звездных наследников"
10.00 Х/ф "Выше Радуги"
13.00 "ФАКТОР А. Главный музыкальный конкурс страны"
15.00 "Ежегодная Национальная премия Муз-ТВ 2011"

22.30 “PRO-обзор”
22.55 “10 самых звездных принцесс”
23.30 Т/с “Тайный дневник девушки по вызову”
00.25 “Sexy Час”

OTV

09.00, 14.00, 19.00, 22.00 Sunday News
09.30, 10.20, 12.20, 14.30, 16.40, 18.15, 19.30, 22.30, 02.00 Interactive
10.00 Bon Appetit!
12.00 Калейдоскоп мандрів
16.00 О 20
18.00 Модна правда
00.00 OTV-ЧАТ

К-1

06.40 Д/п “Дивовижна планета”
07.40 “AutoEVO”
08.00, 21.10 “КВН”
09.00 Х/ф “Принцеса наречена”
11.00 “Ілюзії сучасності”
11.30, 02.30 “Слідами пращурів”
12.00, 00.10 “Не може бути”
12.30 “Пройдисвіт”
13.10 “Вхід заборонено”
13.40 “Якось у міліції”
15.10 Х/ф “Луні Тюнз: Знову в справі”
17.00 Х/ф “Братство танцю”
19.20 Х/ф “Любовні рани”
23.00 “Що? Де? Коли?”
00.50 “Бійцівський клуб”
01.30 “Слава Богу, ти прийшов!”
03.00 “Нічне життя”

РЕТРО

05.10 Вокруг смеха
06.55, 12.55, 18.50 Повторный сеанс
07.25, 13.25, 16.55, 19.20, 01.55 Ретроспектива
07.30, 19.30, 04.30 Голубой огонек
08.10 Х/ф “Защитные цвета”
10.00, 16.00, 22.05, 01.00 Лучшее из программ Битклуб и Мюзикладен
12.15 Эта неделя в истории
13.30 Утренняя почта
14.15 Х/ф “Прикосновение руки”
17.10 Кабачок 13 стульев
18.15 Д/ф “Импровизации”
20.10 Х/ф “Золотая молодежь”
23.10, 23.40, 00.20 Шоу Фрая и Лори
02.10 Веселые ребята

Enter-фільм

06.00, 04.10 КЕнолпІл
06.30, 04.40 СагндваєЁ
07.00 М/д СССР
12.40 Х/д “Тегеаан-43”
15.30 Х/д “”оаога в ад”
18.30 Х/д “”ва ггбааа”
21.00 Х/д “ВЁва, МааЁп!”
23.10 Х/д “Зеленле Іомебвмп”
01.00 Х/д “Поезд до БагЄлЁна”
02.30 Х/д “ИбЄгббвво жЁвм в Одеббе”
05.10 КЁноваейлеал

КІНО

06.00 М/ф(1)
06.40 Х/ф “Приключения Буратино”
08.00 Т/с “Попытка к бегству”
09.00 Телемагазин
11.00 “Военная техника”
12.00 “Экстремальные машины”
13.00 “Крутые полицейские”
14.00 “Властелин тьмы”
14.50 “Real comedy”
15.25 “Прожекторперисхилтон”
16.00 Х/ф “Неисправимый”
17.50, 19.40 Х/ф “Астероид: Последний час планеты”
21.30 ПРОФФУТБОЛ
22.30, 02.05, 02.50 Т/с “Секретные материалы-8”
23.30, 00.05 Т/с “Секс и Калифорния-2”
00.30 Х/ф “Русские красавицы”
03.35 Киногод
03.50, 04.50 Х/ф “Жменяки”

Телеклуб

19.00 Т/с “Пером и шпагой”, 9 с.
20.00 Т/с “Версия. Бешеный”, 1 с.
21.00 Т/с “Угро. Простые парни-2. Тригорский Отелло”, 2 с.
22.00 Х/ф “Трест, который лопнул”, 2-3 с.
01.00 Т/с “Пером и шпагой”, 10 с.
02.00 Т/с “Версия. Бешеный”, 2 с.
03.00 Т/с “Угро. Простые парни-2. Охота на призрака”, 1 с.

СТС

05.00 Т/с “Собачье дело”
07.00 М/ф “Дудочка и кувшинчик”
07.20 М/с “Смешарики”
07.30 М/с “Джуманджи”
08.00 “Самый умный”
09.45, 12.45, 15.00 “Ералаш”
11.00 “Снимите это немедленно!”
12.00 “Съешьте это немедленно!”
14.00 Т/с “Мосгорсмех”
16.40 Х/ф “Новые Робинзоны”
18.35 М/ф “Мулан-2”
20.00 Х/ф “Идеальный незнакомец”
22.00 Шоу “Уральских пельменей”. Лучшее
23.30 Дневник фестиваля “Кинотавр”
00.00 Х/ф “Тайное окно”
01.50 Т/с “Ранетки”
03.50 Т/с “Ханна Монтана”
04.35 Музыка на СТС

Hallmark

05.00, 05.50, 23.20, 00.10, 01.00, 01.50, 02.40 Т/с “Джордан расследует”
06.40, 07.30, 08.20, 09.10, 10.00 Т/с “Дамы семьи Гилмор”
10.50, 11.40 Т/с “Настоящие домохозяйки Нью-Джерси”
12.30, 13.20, 20.00, 20.50 Т/с “Быть Эрикой”
14.10 Х/ф “Блондинка в законе 2”
15.40 Х/ф “Смертельная мания”
17.30, 18.20 Т/с “Милосердие”
19.10 Т/с “Хорошая жена”
21.40 Х/ф “Семь вещей, которые надо успеть до тридцати”
03.30 Х/ф “Сэйв-Харбор”

zone reality

07.00, 07.25, 12.50, 13.15 Неизлечимые
07.50, 08.15, 17.50, 18.15 Вы спасли мне жизнь
08.40, 13.40 Девочка, живущая в темноте
09.30, 09.55, 14.30, 14.55 Встреча после разлуки
10.20, 15.20 Городские медики
11.10, 16.10 Мальчик, который никогда не вырастет
12.00, 17.00 Это чудо с Ромой Дауни
18.40, 19.05, 03.50, 04.15 Быстрое реагирование
19.30, 19.55, 03.00, 03.25 Подлинные герои
20.20, 20.45 Полиция
21.10, 21.35 Преступление и наказание
22.00, 04.40 Мошенники в белых халатах
22.50, 05.30 Шпион
23.40, 00.05, 06.15, 06.35 Выездное судебное заседание
00.30 Женщины-заключенные
01.20 Необычные подозреваемые
02.10 Тайна скелета

Discovery

07.00, 13.40, 02.15 Жить непросто людям маленького роста!
07.25, 11.30, 11.55, 16.10, 20.20, 20.45 Джон, Кейт и восемь детей
07.55, 14.05, 18.40, 19.05, 00.10 Оденься к свадьбе
08.20, 17.50, 23.15 Битва невест
09.15, 22.50 Король кондитеров
09.45, 19.30, 00.35 Запредельные торты
10.40 Повар на дому
11.05 Мастер на все руки
12.25 Я не знала, что беременна
12.50, 21.10, 02.45 Коронованные детки
14.30 Серьезный ремонт
15.20 Отличная английская кухня
15.45 Роскошная трапеза
17.00, 03.35 Это лучше не носить
22.00, 04.30 Лос-Анджелесские чернила
01.25 Коррекция веса
05.20 Пока тебя не было
06.10 Дома на пляжах Австралии

NATIONAL GEOGRAPHIC

05.00, 12.00, 18.00 Мегазаводы: Джек Дэниэлс
06.00 Куба: Случайный рай
07.00 Акулий рай
08.00 Один океан: Прибрежные угрозы
09.00 На крючке: ловля монстров: Сом и гигантский карп
10.00 Следствие по делам хищников: Кладбище слонов
11.00 Суперсооружения: Экстремальная железная дорога
13.00 Опасные встречи: Нападение питона
14.00 Анатомия крупнейших животных: Крокодил
15.00 Мегазаводы: Мазерати
16.00 Мегазаводы: Мерседес
17.00 Разгадка тайны Стоунхенджа
19.00, 04.00 Мегазаводы: Шведский суперавтомобиль
20.00, 23.00, 02.00 Конкурс автомобилей будущего
21.00, 00.00, 03.00 Суперавтомобиль марки “Бугатти”
22.00, 01.00 С точки зрения науки: Великие озера

Discovery

05.00, 02.45 Как это устроено?
05.25 Из чего это сделано?
05.55, 01.50 Лаборатория взрывных идей
06.50, 11.25, 19.00, 00.55 Разрушители легенд
07.45, 08.10 Молниеносные катастрофы
08.40 Рыба-меч
09.35 Золотая лихорадка
10.30 Выжить любой ценой
12.20, 12.45, 00.00, 00.25 Научная нефантастика
13.15, 13.40 Дело техники!
14.10, 15.05, 16.00, 17.00, 18.00 Автомастерские
20.00 Самые опасные города мира с Доналом Макинтайром
21.00, 21.30 Хуже быть не могло
22.00 Выбраться живым
23.00 Авиакатастрофы
03.10 Гигантские корабли
04.05 Грандиозные переезды

Discovery - science

07.00 Критическое задание
07.55 Головоломы
08.45, 16.00 Сумасброды
08.48 Научная нефантастика
09.15 Странные связи
09.45, 10.35, 11.25, 12.15, 13.05, 13.55 Поймаешь-получишь
14.45, 15.10, 20.20, 20.45, 01.20, 01.45 Круче не придумаешь
15.35 Патентное бюро
16.03 Как работает крутая аппаратура
16.30 Как это работает?
17.00, 17.25, 22.50, 23.15 Сенсационное опровержение
17.50, 00.30 Наука и техника
18.40, 22.00, 06.10 Популярная наука
19.30 Гигантские корабли
21.10 Сквозь кроличью нору с Морганом Фрименом
23.40 Мегамир
02.10 А это что такое?
03.00, 03.50 Колония
04.45 Вот это странно!
05.40 Требуется сборка

Animal Planet

05.00 Поместье сурикатов
05.25 Как стать..
06.15 Самое дикое шоу
06.40, 13.35, 14.00 Прирожденные охотники
07.10 Зоотур Микаэлы
08.05, 04.10 Кошек не любить нельзя
09.00 Территория животных
09.55 SOS дикой природы
10.20 Ветеринар на марше
10.50 Планета Земля
11.45, 18.10 Переводчик с собачьего
12.40 Необыкновенные собаки
13.05 Проект “Щенки”
14.30, 14.55 Карина
15.25, 15.50 Царство гепардов
16.20 Саба и секрет носорога
17.15 Скорость жизни
19.05, 00.35 Королевы саванны
20.00, 01.30 Жизнь млекопитающих
20.55, 02.25 Жизнь в стае
21.50 Слоны
22.45 Дикие и опасные
23.40 Введение в собаководение
03.20 Последний шанс

Охота и Рыбалка

05.00, 14.00, 20.00 Рыбалка в открытом море
05.35, 20.35 История охоты
06.05, 09.25, 21.05, 00.25 Диалоги о рыбалке. Народный проект
06.20, 21.20 Календарь охотника
07.00 Американская рыбалка
07.40, 18.25, 22.40 Секреты рыбалки с Бейбом Винкельманом
08.00, 23.00 На крючке
08.25 Охота без границ
09.40, 00.40 Нахлыст
10.10, 01.10 Секреты охоты с Бейбом Винкельманом
10.30, 01.30 Планета охотника
11.00, 02.00 Под водой с ружьем
11.40 Охота на оленя по-французски
12.45 Мастер-класс
13.05, 17.40, 04.05 Основной инстинкт
13.30, 04.30 Планета рыбака
14.30 От нашего шефа
14.45 Следопыт
15.25 Календарь рыболова
16.00, 23.25 Дневники большой охоты
17.00 Клевое место
17.55 Альманах странствий
18.55 Рыболовный фестиваль в Астрахани
19.35 С удочкой в открытом океане
22.00 Подводная охота
02.40 Охота на оленя в Аргентине

DRIVE

05.00 Английские мотоциклы от А до Я
05.30 По дорогам Второй мировой
06.00, 18.30 Байки от байкеров
06.30, 14.35, 16.00 Автоклассика
06.55, 21.00 Встречное движение
07.30 50 машин, которые стоит попробовать
07.45 Форсаж
08.15, 03.10 Автозвук
08.30 Мотомир с Анастасией Нифонтовой
09.00 Горячая десятка
09.30 Тюнинг
10.00, 00.05 Автомобили будущего
10.30, 15.00, 16.25 Мотодрайв
11.00 Ретро авто
11.30, 00.35 Внедорожники
12.00 Контрольная поездка
12.40, 02.55 Лучшие машины мира
12.55 Снимая на ходу
13.10, 01.05 Суперкросс 2009
14.05 Городские джунгли. Москва
15.30 Персона
16.55 Герои автострады
17.50 Рулевая тяга
19.00 Городские джунгли Азии
19.30, 02.30 4x4
20.00 Вторые руки
20.30, 23.00 Pro moto
21.30 Гонки на выживание
22.30 Мой гараж
23.35 Это вы можете
02.00 Кругосветка по бездорожью
03.25 Автоособенности
03.55 Тест драйв в Нью-Йорке
04.25 Группа разбора

EXTREME

01.05, 23.50, 00.15, 00.40 Клуб миллионеров
01.30 Соревнования по смешанным боевым искусствам M1 - отбор
02.20, 02.45, 03.10, 03.35, 06.30, 07.00, 07.30 Чемпионат Европы по драг рейсингу
04.00 Автокалипсис
04.50, 05.40, 11.20, 18.50 Чемпионат по мотокроссу Lucas Oil 2009
08.00 Состязание райдеров Big Mountain Pro
08.25 Кубок мира по фрирайду. Шамони - 2009
08.50 Кубок мира по фрирайду. США
09.15 Кубок мира по фрирайду. Тинь - 2009
09.40, 10.30 Чемпионат мира по мотокроссу в классах Mx1/Mx2
12.10, 19.40 Чемпионат по мотокроссу Lucas Oil AMA 20
13.00, 20.30 Чемпионат мира по экстремальному спорту LG 2008
13.50, 14.15, 18.00, 18.25, 22.10, 22.35 Спортивная работа
14.40, 15.05, 15.30, 15.55, 16.20, 16.45 Учись всю жизнь
17.10, 23.00 На ринге только девушки
21.20, 21.45 Фабрика фантазий

Euro Sport

09.30 “Евроспорт” - за читую планету”. Журнал
10.00 Автоспорт. Чемпионат мира среди легковых автомобилей. Гран-при Венгрии. Warm Up
10.30, 11.15, 22.00, 22.45 Футбол. Чемпионат Европы. Евро-2012
12.00, 19.00 Футбол. ЕВРО-2012. Журнал
13.00 Автоспорт. Чемпионат мира среди легковых атвомобилей. Гран-при Венгрии. Круг 7-й
14.00 Автоспорт. Чемпионат мира среди легковых автомобилей. Гран-при Венгрии. Круг 8-й
15.15 Велоспорт. Шоссе. Критериум дю Дофине. Дофин
16.00 Теннис. Открытый чемпионат Франции. Финал. Мужчины
18.30, 02.00 Теннис. Гейм. Сет. Матс
19.30 Футбол. Молодёжный фестиваль. Тулон . Групповой этап. Кот-д-Ивуар - Португалия
21.15 Футбол. Молодёжный фестиваль. Тулон . Групповой этап. Италия - Колумбия
23.45 Пляжный футбол. Кубок Европы. Испания
00.45 Мотоспорт. Журнал. Обзор событий недели
01.00 Ралли. IRC. Украина. Обзор

Здоровье ТВ

05.00, 20.00 История болезней
05.40, 20.40 Курс лечения
06.20, 18.45, 21.20 Азбука здоровья
06.25, 21.25 Правила здоровья
06.50, 21.50 Школа разума
07.30, 22.30 О диетах и не только
08.00, 23.00 Как не потерять здоровье
08.40, 23.40 Клинический гипноз
09.20, 00.20 Новейшие достижения
09.50, 00.50 Путь к здоровью
10.30, 01.30 Ребенок родился
11.00, 02.00 Секреты здоровья
11.25, 02.25 Энциклопедия заблуждений
11.50, 02.50 Я расту
12.30, 18.20, 03.30 Внимание, еда!
12.55, 03.55 Зеленая аптека
13.35, 04.35 Детская медицина
14.00 Здоровье от звезды с Татьяной Пушкиной
14.50 Тело человека
15.30 Издержки производства
16.10 Диалоги о питании
17.00 Познай себя
17.40 Будем здоровы
18.50 Новейшие достижения в медицине
19.30 Нетрадиционная медицина

НТВ Детский Мир

05.00, 09.00, 13.00 Х/ф “Утро без отметок”
06.05, 10.05, 14.05 М/с “Приключения капитана Врунгеля”, 13 с. “Всех поймал”, “Четыре монеты”, “Горе не беда”
07.00, 11.00 Х/ф “До первой крови”
08.25, 12.25 М/ф “Лиса Патрикеевна”, “Слоненок-турист”, “Веселая карусель”
15.00 Фильм-сказка “Принцесса на горошине”
16.25 М/с “Наш друг Пишичитай”, вып.1, “Про бегемота, который боялся прививок”
17.00 М/ф “Левша”, “Серебряное копытце”
18.00 М/ф “Как грибы с горохом воевали”, “Радуга”, “Сокровища затонувших кораблей”

Jetix

05.00 “Умелец Мэнни”
05.25 “Мои друзья Тигруля и Винни”
05.50 “Спецагент Осо”
06.15 “Маленькие Эйнштейны”
06.40 “Перекресток в джунглях”
07.05 “Клуб Микки Мауса”
07.30 “Лило и Стич”
07.55 “Американский дракон”
08.20, 15.05, 21.30, 00.50, 03.45 “Финес и Ферб”
08.45, 23.35, 02.30 “Все тип-топ, или Жизнь Зака и Коди”
09.10, 18.00, 23.10, 02.05 “Волшебники из Вэйверли Плэйс”
09.35 “Дайте Санни шанс”
10.00 “Ханна Монтана”
10.30, 16.00, 16.30, 17.00, 17.30, 19.45 “Два короля”
11.00, 20.15 “Держись, Чарли!”
11.30 Один брат на весь отряд
15.30 “Настоящий Арон Стоун”
20.40 “Jonas”
21.05 “Сорвиголова Кик Бутовски”
21.55, 01.40, 04.35 “Кид vs Кэт”
22.20 “Новая школа императора”
22.45, 00.25, 03.20 “На замену”
00.00, 02.55 “Монстер Бастер Клаб”
01.15, 04.10 “Jimmy Cool”

ШОУ-БІЗНЕС ШОУ-БІЗНЕС ШОУ-БІЗНЕС

Дружина Пономарьова судиться за сина

Подружжя Олександра Пономарьова та Вікторії Мартинюк зі скандалами ділять сина.

Про це пише “Сегодня” із посиланням на дружину Пономарьова. Як відомо, Вікторія та Олександр побили горщики вже давненько. Однак при тому, що пара роз’їхалася понад рік тому, вони досі залишаються чоловіком і дружиною.

— Я вже дуже втомилася, все вже давно мало закінчитися, але тягнеться і тягнеться, — поскаржилася Вікторія на показі нової колекції бренду Dolce & Gabbana у Києві. — Є багато моментів, які ми ніяк не можемо узгодити. Не фінансового плану, ні! Та у нас і шлюбного контракту навіть не було... Майно ми не ділимо.

Цікаво, що дехто закидав жінці меркантильне ставлення до співака.

— Не думаю, що будь-яка жінка, яка буде з Олександром, зможе з ним ділити майно. У нього нічого не відсудиш, це такий чоловік, який нічого свого не віддасть... У будь-якому разі, я з ним нічого ділити не збираюся, — заявила Куся.

Як розповіла Вікторія, наразі її поки ще чинний чоловік мешкає у їхній спільній квартирі, а вона з сином Сашком переїхала на свою власну. За словами жінки, поділити вони з Пономарьовим не можуть сина.

— Питання, які ми ніяк не можемо вирішити, стосуються дитини. Те, що дитина має бути з мамою, навіть не обговорюється. Але ось із тим, як Олександр збирається проводити час із сином, у нас незгода, — каже вона.

За словами жінки, вона дозволяє співаку бачитися коли і скільки завгодно, лише просить, щоб він приїжджав до дитини.

— А він відмовляється, хоче забирати Сашу до себе. Але ж у дитини має бути одне місце, де вона живе! Ночувати то там, то сям — неправильно для її розвитку! — висловлює свою позицію Вікторія.

При цьому Віка вірить, що вона переможе.

— Сподіваюся, слово матері буде важливіше, ніж слово артиста, — каже вона.

Однак причини розриву ані Пономарьов, ані Вікторія не розкривають. Втім, після запитання, чи правда, що причиною розлучення стали зради Олександра, жінка змінилася в обличчі.

— Я поки не готова про це говорити. Було занадто багато всього дуже поганого, — лишень вимовила вона.

Водночас Куся поділилася планами на літо.

— У липні-серпні хочу поїхати з малюком до Хорватії. Може, нам складуть компанію мої друзі. Але точно вже не Олександр, — запевнила вона.

Тижневик "Телесенсація"
Свідоцтво про державну реєстрацію ЗМІ № 7786, серія КВ.
Видавець: ТОВ "Медіа Дім "РІА", адреса: 22132, Вінницька обл., Козятинський р-н, с.Пляхова, вул. Радянська, 2

Гол. редактор: Ольга ЮРКОВА
Засновник: ТОВ «ТРК Сьомий континент»
офіційний сайт: www.RIA.ua

Поштова адреса редакції:
46001, м. Тернопіль, а/с 110.
21016, м. Вінниця-16, а/с 5808.
10014, м. Житомир, вул. Рильського, 9, к.301
29000, м. Хмельницький, вул. Проспект Миру, 69

Наші координати:
м. Тернопіль, тел./факс: (0352) 43-00-50
м. Вінниця, тел./факс: (0432) 53-16-13
м. Житомир, тел./факс: (0412) 41-81-89
м. Хмельницький, тел./факс: (0382) 78-98-38

Банківські реквізити:
ексклюзивної рекламної агенції ТОВ "Медіа Дім РІА": р/р 26006000416776 код ЄДРПОУ — 34377553 в ВАТ "Укрексімбанк", м. Тернопіль, МФО 302429, свід. про реєстр. плат. ПДВ № 100065551. Інд. податк. номер 343775502080.

Редакція не завжди поділяє думки автора публікації та не несе відповідальності за тексти реклами, ТВ-програми та оголошень. Відповідальність за публікації несуть тільки їх автори.

Буквосполучення RIA (у тому числі в сполученні з будь-якими словами та зображеннями), а також графічне зображення вказаного заборонено авторським правом.

Передплатний індекс: 22196
Наклад: 33 271
Замовлення № 1063

Віддруковано у видавництві "А-Прінт", м.Тернопіль, тел: (0352)52-27-37, e-mail:office@a.print.te.ua