ТЕЛЕПРОГРАММА

ПОНЕДЕЛЬНИК, 11 ФЕВРАЛЯ

ПЕРВЫЙ КАНАЛ
6.00, **10.00**,**13.00**, **16.00**, **19.00**, **0.30**, **4.00** Новости
6.05, **8.15** Доброе утро
8.05 Выборы Президента России-2008
10.20 Малахов +
11.20 Модный приговор
12.20 Контрольная закупка
13.20 Т/с "Убойная сила"
14.20, **5.20** Детективы
15.00 Другие новости
15.30 Хочу знать
16.20 Секреты королевской семьи. Смерть принцессы Дианы
17.10 Т/с "Огонь любви"
18.00 Федеральный судья
19.20 Жди меня
20.10 Т/с "След"
21.00 Т/с "Принцесса цирка"
22.00 Время
22.30 Т/с "Громовы. Дом надежды"
23.30 Одноэтажная Америка
0.40 50-я церемония вручения премии "Грэмми"
2.30 Х/ф "Перекресток"
4.05 Х/ф "Мастер перевоплощения"

РОССИЯ-САМАРА
6.00 Доброе утро, Россия!
6.34, **7.34**, **8.24**, **9.34**, **12.25**, **15.20**, **18.30**, **21.30** Местное время. Вести - Самара
9.50 Х/ф "Желтый карлик"
11.45, **18.50**, **5.40** Вести. Дежурная часть
12.00, **15.00**, **18.00**, **21.00** Вести
12.45 Т/с "Частный детектив"

Телеканал для детей и юношества "Бибигон"
13.40 Т/с "Подросток"
15.40 Т/с "Мачеха"

16.35 Суд идет
17.30 Т/с "Кулагин и партнеры"
19.05 Т/с "Женщина без прошлого"
20.00 Т/с "Родные люди"
21.50 Спокойной ночи, малыши!
22.00 Т/с "Вызов". "Уровень смерти", 1-2 с.
23.55 Мой серебряный шар
0.55 Местное время. Вести +
1.15 Честный детектив
1.45 Синемания
2.15 Дорожный патруль
2.35 Х/ф "Отбивные"
4.10 Т/с "Встреча выпускников"
5.35 Ха

СКАТ-ТНТ
6.00, **14.00** Такси
6.25, **14.30** Т/с "Саша + Маша"
6.50 Дума
7.00 Этажи
7.20 Глобальные новости
7.23, **7.50**, **8.20** Погода
7.25 Важное
7.55 Москва: инструкция по применению
8.25 Проводnick
8.40 Скорость
9.00 Бюро стильных идей
9.30 Необъяснимо, но факт
10.30, **18.00**, **21.00** Т/с "Счастливы вместе"
11.30 М/с "Котопес"
12.00 М/с "Дикая семейка Торнберри"
12.30 М/с "Эй, Арнольд!"
13.00 М/с "Ох уж эти детки!"
13.30 М/с "Тоталли Спайс"
15.00, **22.00** Дом-2. Город любви
16.00 Х/ф "Поцелуй дракона"
19.00 Х/ф "Капкан"
19.55 Рецепты здоровья
20.24 СТВ. Дежурный по городу
20.30, **1.20** СТВ
23.00 Х/ф "Мальчик в девочке"
0.55 Дом-2. После заката
1.50 Наши песни
2.10 Клуб бывших жен
3.10 Х/ф "Большая белая обуза"
5.10 Дом-2. Жара

СТС-Волга
6.00 Т/с "Чудеса науки"
6.55, **13.00** М/с "Смешарики"
7.00, **10.30**, **17.00** Т/с "Моя прекрасная няня"
7.30, **19.00** Т/с "Папины дочки"
8.00, **20.00** Т/с "Одна ночь любви"
9.00, **18.30**, **0.00** Истории в деталях
9.25, **18.55** Погода в Самаре
9.30 Т/с "Атлантида"
11.30 Т/с "Петя великолепный"
12.30 Т/с "Вся такая внезапная"
13.30 М/с "Охотники за привидениями"
14.00 М/с "Приключения Вуди и его друзей""
14.30 М/с "Приключения Джекки Чана"
15.00 М/с "Король Лев. Тимон и Пумба"
15.30 М/с "Ким пять-с-плюсом"
16.00 Т/с "Сабрина - маленькая ведьма"
16.30 Галилео
17.30 Т/с "Тайны Смолвиля"
21.00 Т/с "Короли игры", 1 с.
22.00 Х/ф "Голый пистолет"
23.40 6 кадров
0.30 Т/с "Тридцатилетние"
1.30 Т/с "Особенный день"
2.25 Т/с "Закон и порядок. Специальный корпус"
4.10 Т/с "Танцы под звездами"
5.00 Т/с "Королева экрана"

НТВ
7.00 Сегодня утром
10.00 Следствие вели...
11.00, **14.00**, **17.00**, **20.00**, **23.40** Сегодня
11.25 Чрезвычайное происшествие. Обзор за неделю
11.55 Кулинарный поединок
12.55 Квартирный вопрос
14.35 Т/с "Сыщики"
16.30, **19.30** Обзор. Чрезвычайное происшествие
17.30, **0.05** Т/с "Улицы разбитых фонарей"
20.40 Т/с "Закон и порядок"
21.40 Т/с "Формула стихии"
22.40 Т/с "План Б"
1.05 Школа злословия
2.00 Quattroruote
2.35 Х/ф "Опасная земля"
4.25 Т/с "Без следа-4"
5.15 Т/с "Детектив Раш-3"
6.15 Т/с "Скорая помощь-11"

ОРИОН-ДОМАШНИЙ
6.30 М/с "Приключения Стремянки и Макаронины"
7.00, **20.30** Домашние сказки
7.30 Что мы знаем о еде?
8.00, **19.30** Т/с "Клон"
9.00, **16.00** Дела семейные
10.00, **14.00** Все под контролем
11.00, **15.00**, **2.20** Лига пациентов
12.00 Т/с "Даша Васильева. Любительница частного сыска-2"
13.00 Мир в твоей тарелке
17.00, **3.15** Т/с "Наперекор судьбе"
18.00 33 квадратных метра
18.30, **1.25** Т/с "Доктор Хаус"
21.00 Т/с "Евлампия Романова. Следствие ведет дилетант-2"
22.00, **4.00** Т/с "Она написала убийство"
23.00 Необычные дома мира
23.30 Х/ф "Конец операции "Резидент", 1 с.
0.55 Что мы знаем о еде?
4.45 Музыка на "Домашнем"

ТЕРРА-РЕН ТВ
7.00, **8.25**, **20.25** Открытая дверь
7.05, **13.00** Здравый смысл
7.35 Тайны Гиппократа
7.55 Возвращение образа
8.30 Ради смеха
9.00 Дальние родственники
9.30 Очевидец представляет: самое смешное
10.30, **13.30**, **0.30** 24
11.00 Очевидец представляет: самое шокирующее
12.00 Час суда
14.00 Званый ужин
15.00 Т/с "Сверхъестественное"
16.50 Х/ф "Один в темноте"
19.00 Т/с "Ландыш серебристый"
20.00, **1.00** Новости
20.20 Капитал
20.30 По мнению
21.00 Т/с "Трюкачи"
22.00 Т/с "Солдаты-14"
23.00 Громкое дело
0.00 Вечер с Тиграном Кеосаяном
1.15 Х/ф "Происшествие на горной дороге"
2.45 Т/с "Секретные материалы" (THE X-FILES)"
3.45 Врум-врум: автохулиганы
5.35 Д/ф "Первобытные охотники третьего тысячелетия"
6.30 Ночной музыкальный канал

РИО-ДТВ
6.00, **21.00**, **2.45** Самое смешное видео
6.30 Т/с "Агентство "Алиби"
6.50 Междуречье
7.05, **18.30** Телевизионная биржа труда
7.15, **11.30** Все лучшее для вас
7.45 Дом живых историй
8.10 Искатели развлечений
8.30, **13.00**, **16.30** Судебные страсти
9.30 Х/ф "Агенты КГБ тоже влюбляются"
12.00 Т/с "Крутой Уокер"
14.00, **22.30** Т/с "Безмолвный свидетель"
14.30, **23.00** Т/с "Морская полиция. Спецотдел"
15.30 Т/с "Диагноз "Убийство"
17.30, **0.30** Невероятная коллекция мистера Рипли
18.40 Территория права
19.10 Персона
19.30 Главные новости
19.50 Погода
19.55 Студия "ДВА"
20.25 Губернские портреты Анатолия Семенова
21.30 Т/с "Опера. Хроники убойного отдела"
0.00, **1.50** Голые и смешные-3
1.25 Карданный вал+
2.25 Маски-шоу

КУЛЬТУРА
11.00, **20.30**, **0.30** Новости культуры
11.20 В главной роли...
11.50 Х/ф "Нью-орлеанская возлюбленная"
13.10 Высшая ценность - человек
13.35 Пятое измерение
14.05 Мегрэ у министра
16.25 Документальная история
16.55 Порядок слов

Телеканал для детей и юношества "Бибигон"
17.00 М/с "Вокруг света с Вилли Фогом"
17.25 М/ф
17.35 Джунгли всерьез
17.55 Энциклопедия
18.05 Африка у поверхности земли
18.35 Плоды просвещения

19.00 Мировые сокровища культуры
19.15 Достояние республики
19.30 БлокНОТ
20.00 Ночной полет
20.55 Ступени цивилизации
21.50 Острова
22.30 Тайны забытых побед
23.05 Тем временем
0.00 Сквозное действие
0.50 Про арт
1.20 Экология литературы
1.45 Документальная камера
2.25 Музыкальный момент

ТВЦ
7.00 Настроение
9.30, **12.30**, **15.30**, **18.30**, **21.30**, **0.55** События
9.50, **18.50** Выборы Президента Российской Федерации
9.55, **12.15**, **2.05** Петровка, 38
10.05 Х/ф "Двое в новом доме"
11.45 Александр Абдулов. Друг мой Палыч
12.45 Постскриптум
13.55 Д/ф "Братва"
14.45 Линия защиты
15.45, **20.50** История государства Российского
15.55 М/ф "Исполнение желаний"
16.30 В центре событий
17.30 Новое "Времечко"
19.15 Приглашает Борис Ноткин
19.50 Т/с "Расплата за грехи"
20.55 Реальные истории
22.00 Т/с "Река-море"
23.00 Т/с "Офицеры"
0.00 Момент истины
1.25 Собрание сочинений
2.25 Т/с "Чисто английское убийство"
4.00 Х/ф "Спящий лев"
5.15 Х/ф "Рецепт колдуньи"

ТВ3-ШТОРМ ТВ
6.00, **8.30** Российские м/ф
7.15 М/с "Ползучее войско"
7.45 М/с "Уолтер Мелон"
8.15 М/с "Ферма чудища"
9.30 Х/ф "Месть розовой пантеры"
11.30, **15.00** Успеть за 23 минуты
12.00, **20.00** Разрушители мифов
13.00, **17.00** Т/с "Звездные врата"
14.00 Т/с "Мастера фантастики"
15.30 Упс!
16.30 Т/с "Томми-оборотень"
18.00 Т/с "Крепкий орешек Джейн"
19.00 Т/с "Медиум"
21.00 Х/ф "Бешеные акулы"
23.00 Т/с "Ведьма"
1.00 Т/с "Байки из склепа"
2.00 Культ наличности
5.00 Relaks

5-Й КАНАЛ
7.00, **7.35**, **8.00**, **8.35**, **9.00**, **9.35**, **10.00** Утро в большой стране
7.30, **8.30**, **9.30**, **10.30**, **11.30**, **13.30**, **15.30**, **19.30** Сейчас
7.50, **8.50**, **9.50**, **1.05** Сейчас о спорте
10.40 Фильм о фильме
11.40, **20.00** Т/с "Сердцу не прикажешь"
12.30 Гориллы в опасности
13.00 Чудесные врачи
13.45 Кембриджские шпионы
14.40 Наболевший вопрос
15.45 Открытая студия
16.50 Дом быта
17.05 Т/с "Флиппер" (закл.)
18.00 Т/с "Старшеклассники-2"
18.30, **22.00** Экстренный вызов 112
18.35 Т/с "Мужчины не плачут"
21.00 Т/с "Агентство "Лунный свет"
22.30 Сейчас о главном
23.10 Живая история
0.10 Большая страна
1.20 Х/ф "Я свершу правосудие"
4.05 Т/с "Очень необычная практика-2"

ТЕРРА-СПОРТ
7.00 Страна спортивная
7.25 "Смертельные искусства. Капоэйра", 1 ч.
7.50 Подводная одиссея "Морского котика"

Телеканал для детей и юношества "Бибигон"
8.00, **9.00** Зарядка с чемпионом
8.15 М/ф
9.15 Рожденные побеждать
9.45 Мастер спорта

10.00, **13.55**, **18.10**, **22.25** Вести-спорт
10.10 Вести-спорт. Самара
10.15 Сборная России
10.45 Конькобежный спорт
12.50 Бобслей. Кубок мира
14.05 Регби. Кубок шести наций
16.00 Легкая атлетика
18.20 Профессиональный бокс
19.30 Настольный теннис
20.35 Биатлон. Чемпионат мира. Спринт
22.45 Биатлон. Чемпионат мира. Гонка преследования. Женщины
23.35 Неделя спорта
0.40 Биатлон. Чемпионат мира. Гонка преследования. Мужчины

ТЕЛЕГИД

СТС-ВОЛГА

21.00 "Короли игры". Авантюрная комедия. Россия, 2007. Режиссеры - Максим Субботин, Валерий Рожнов. В ролях: Оскар Кучера, Дмитрий Шевченко, Алексей Завьялов, Александр Самойленко, Валерий Гаркалин.

Телекомпания, транслирующая церемонию награждения самой важной премией в шоу-бизнесе, решила сменить ведущего Рубена Лопахина на актера Леонардо Лазарева...

КУЛЬТУРА

11.50 "Нью-орлеанская возлюбленная". США, 1941. Режиссер Рене Клер. В ролях: Марлен Дитрих, Брюс Кэбот, Роланд Янг, Миша Ауэр, Энди Дивайн, Фрэнк Дженкс, Эдди Киллан.

Новый Орлеан. Графиня Клер, она же бывшая певичка Лили, готовится выйти замуж за богатого банкира Чарльза Жеро. В то же время она встречается с капитаном Робертом Латуром и не видит в этом ничего предосудительного.

АКТЕР ДНЯ -

МАРЛЕН ДИТРИХ

СТС-ВОЛГА

22.00 "Голый пистолет". Комедия. США, 1988. Режиссер - Дэвид Цукер. В ролях: Лесли Нильсен, Присцилла Пресли, Риккардо Монтальбан.

Самый некомпетентный полицейский, лейтенант Фрэнк Дреббин должен в одиночку противостоять международному заговору, цель которого погубить королеву Елизавету II.

ОРИОН-ДОМАШНИЙ

22.00 "Она написала убийство" "Школа скандала". Детектив. США, 1984-1985. Режиссер - Артур А.Сидельман. В ролях: Анджела Лэнсбери, Джеймс Маршалл.

Когда находят тело Ника, Джессика становится наставником молодого офицера Гриффина, который в первый раз сталкивается с убийством.

СКАТ-ТНТ

23.00 "Мальчик в девочке". Комедия. Канада-Великобритания, 2006. Режиссер - Ник Харран. В ролях: Самира Армстронг, Кевин Зегерс.

Что нужно делать парню, если он случайно оказался в теле девчонки, которую терпеть не может? Правильно, постараться испортить все, что только можно.

ВТОРНИК, 12 ФЕВРАЛЯ

ПЕРВЫЙ КАНАЛ
7.00, **9.00** Доброе утро
8.05 Выборы Президента России-2008
10.00, **13.00**, **16.00**, **19.00**, **0.30**, **4.00** Новости
10.20 Малахов +
11.20 Модный приговор
12.20 Контрольная закупка
13.20 Т/с "Убойная сила"
14.20, **5.20** Детективы
15.00 Другие новости
15.30 Хочу знать
16.20 Русская любовь Германа Геринга
17.10 Т/с "Огонь любви"
18.00 Федеральный судья
19.20 Пусть говорят
20.10 Т/с "След"
21.00 Т/с "Принцесса цирка"
22.00 Время
22.30 Т/с "Громовы. Дом надежды"
23.30 Д/ф "Андрей Краско. Последние 24 часа"
0.50 Теория невероятности
1.40 Ударная сила. "Территория "Дракона"
2.30 Доброй ночи
3.30, **4.05** Х/ф "Барабанная дробь"

РОССИЯ-САМАРА
6.00 Доброе утро, Россия!
6.34, **7.34**, **8.24**, **9.34**, **12.25**, **15.20**, **18.30**, **21.30** Местное время. Вести - Самара
9.50 Д/ф "Догадайся. Спаси. Юрий Визбор"
10.45, **12.45**, **22.00** Т/с "Вызов"
11.45, **18.50** Вести. Дежурная часть
12.00, **15.00**, **18.00**, **21.00** Вести

Телеканал для детей и юношества "Бибигон"
13.40 Т/с "Подросток"
15.40 Т/с "Мачеха"

16.35 Суд идет
17.30 Т/с "Кулагин и партнеры"
19.05 Т/с "Женщина без прошлого"
20.00 Т/с "Родные люди"
21.50 Спокойной ночи, малыши!
23.55 Д/ф "Гуд бай, Америка. Композитор Зацепин"
0.55 Местное время. Вести +
1.15 Х/ф "Город призраков"
3.30 Т/с "Держи меня крепче"
4.30 Дорожный патруль
4.45 Т/с "Встреча выпускников"
5.30 Специальный корреспондент

СКАТ-ТНТ
6.05, **1.55** Наши песни
6.30, **14.30** Т/с "Саша + Маша"
7.00, **19.55** Будем здоровы!
7.20 Глобальные новости
7.25, **7.55**, **8.25** Погода
7.30, **20.30**, **1.25** СТВ
8.00, **20.25** СТВ. Дежурный по городу
8.05 Москва: инструкция по применению
8.30 М/с "Ракетная мощь"
9.00, **14.00** Такси
9.30 Необъяснимо, но факт
10.30, **18.00**, **21.00** Т/с "Счастливы вместе"
11.30 М/с "Котопес"
12.00 М/с "Дикая семейка Торнберри"
12.30 М/с "Эй, Арнольд!"
13.00 М/с "Ох уж эти детки!"
13.30 М/с "Тоталли Спайс"
15.00, **22.00** Дом-2. Город любви
16.00 Х/ф "Мальчик в девочке"
19.00 Т/с "Капкан"
23.00 Х/ф "Никто не знает про секс"
1.00 Дом-2. После заката
2.15 Клуб бывших жен
3.15 Х/ф "Путешествия выпускников"
5.00 Дом-2. Жара

СТС-Волга
6.00 Т/с "Чудеса науки"
6.55, **13.00** М/с "Смешарики"
7.00, **10.30**, **17.00** Т/с "Моя прекрасная няня"
7.30, **19.00** Т/с "Папины дочки"
8.00, **20.00** Т/с "Одна ночь любви"
9.00, **18.30**, **0.00** Истории в деталях
9.25, **18.55** Погода в Самаре
9.30, **21.00** Т/с "Короли игры"
11.30 Т/с "Петя великолепный"
12.30 Т/с "Вся такая внезапная"
13.30 М/с "Охотники за привидениями"
14.00 М/с "Приключения Вуди и его друзей"
14.30 М/с "Приключения Джекки Чана"
15.00 М/с "Король Лев. Тимон и Пумба"
15.30 М/с "Ким пять-с-плюсом"
16.00 Т/с "Сабрина - маленькая ведьма"
16.30 Галилео
17.30 Т/с "Тайны Смолвиля"
22.00 Х/ф "Голый пистолет-2. Запах страха"
23.35 6 кадров
0.30 Т/с "Тридцатилетние"
1.30 Т/с "Талисман любви"
2.25 Т/с "Закон и порядок. Специальный корпус"
4.10 Т/с "Танцы под звездами"
5.00 Т/с "Королева экрана"

НТВ
7.00 Сегодня утром
10.00 Наше все!
11.00, **14.00**, **17.00**, **20.00**, **23.40** Сегодня
11.25 Чистосердечное признание
12.00 Т/с "Автономка", 1-2 с.
14.35, **20.40** Т/с "Закон и порядок"
15.35, **22.40** Т/с "План Б"
16.30, **19.30** Обзор. Чрезвычайное происшествие
17.30, **0.05** Т/с "Улицы разбитых фонарей"
21.40 Т/с "Формула стихии"
1.10 Главная дорога
1.45 Х/ф "Непрощенный"
4.15 Т/с "Без следа-4"
5.05 Т/с "Детектив Раш-3"
6.15 Т/с "Скорая помощь-11"

ОРИОН-ДОМАШНИЙ
6.30 М/с "Приключения Стремянки и Макаронины"
7.00, **20.30** Домашние сказки
7.30 Что мы знаем о еде?
8.00, **19.30** Т/с "Клон"
9.00, **16.00** Дела семейные
10.00, **14.00**, **1.00** Все под контролем
11.00, **15.00**, **2.55** Лига пациентов
12.00, **21.00** Т/с "Евлампия Романова. Следствие ведет дилетант-2"
13.00 Мир в твоей тарелке
17.00, **3.45** Т/с "Наперекор судьбе"
18.00 33 квадратных метра
18.30, **2.00** Т/с "Доктор Хаус"
22.00, **4.30** Т/с "Она написала убийство"
23.00 Необычные дома мира
23.30 Х/ф "Конец операции "Резидент", 2 с.
5.15 Музыка на "Домашнем"

ТЕРРА-РЕН ТВ
7.00, **20.00**, **1.00** Новости
7.25, **8.25**, **20.15** Открытая дверь
7.30, **20.20** Тотальный футбол
7.50, **13.00** Д/ф "Гай Юлий Цезарь", 1 ч.
8.15 Территория искусства
8.30 Т/с "Студенты"
9.30, **22.00** Т/с "Солдаты-14"
10.30, **13.30**, **0.30** 24
11.00, **19.00** Т/с "Ландыш серебристый"
12.00 Час суда
14.00 Званый ужин
15.00, **3.20** Т/с "Секретные материалы" (THE X-FILES)"
16.00 Х/ф "Происшествие на горной дороге"
17.00 Очевидец представляет: самое шокирующее
18.00, **21.00** Т/с "Трюкачи"
20.40 Автоклуб
23.00 Чрезвычайные истории
0.00 Вечер с Тиграном Кеосаяном
1.15 Х/ф "Красный скорпион"
4.20 Х/ф "Спящий лагерь"
6.00 Т/с "Король Квинса"
6.30 Ночной музыкальный канал

РИО-ДТВ
6.15, **21.00** Самое смешное видео
6.40 Т/с "Агентство "Алиби"
7.15, **18.30** Телевизионная биржа труда
7.25, **19.50** Погода
7.30 Все лучшее для вас
8.00 Клуб 700
8.30, **13.00**, **16.30** Судебные страсти
9.30 Х/ф "Бабник-2"
11.05 В засаде
11.30 Все о красоте
12.00 Т/с "Крутой Уокер"
14.00, **22.30** Т/с "Безмолвный свидетель"
14.30, **23.00** Т/с "Морская полиция. Спецотдел"
15.30 Т/с "Диагноз: убийство"
17.30, **0.30** Невероятная коллекция мистера Рипли
18.40 На здоровье
18.45 Формула доверия
19.10 Персона
19.30 Главные новости
19.55 Приемная депутата
20.20 Ключ здоровья
20.45 Форекс-клуб
21.30 Т/с "Опера. Хроники убойного отдела"
0.00, **1.55** Голые и смешные-3
1.25 Карданный вал +
2.25 Маски-шоу
2.55 Т/с "Рыцарь дорог"
3.40 Каламбур

КУЛЬТУРА
11.00, **20.30**, **0.30** Новости культуры
11.20 В главной роли...
11.50 Х/ф "Марокко"
13.25 Тем временем
14.20 Academia
14.50 Х/ф "Остановился поезд"
16.25 Тайны забытых побед
16.55 Порядок слов

Телеканал для детей и юношества "Бибигон"
17.00 М/с "Вокруг света с Вилли Фогом"
17.25 М/ф "Вагончик"
17.30 Т/с "Собака по имени Снобз", 1 с.
17.55 Энциклопедия
18.05 Африка у поверхности земли
18.35 Плоды просвещения

19.00 Епископ Иларион
20.00 Ночной полет
20.55 Ступени цивилизации
21.50 Больше, чем любовь
22.35 Кто мы?
23.05 Мировые сокровища культуры
23.20 Апокриф
0.00 Сквозное действие
0.55 Х/ф "Уходить и возвращаться"

ТВЦ
7.00 Настроение
9.30, **12.30**, **15.30**, **18.30**, **21.50**, **0.55** События
9.50 Выборы Президента Российской Федерации
10.00, **12.15**, **1.25** Петровка, 38
10.10, **15.45**, **20.50** История государства Российского
10.15 Х/ф "Очередной рейс"
12.45, **22.05** Т/с "Река-море"
13.40, **23.00** Т/с "Офицеры"
14.40 Момент истины
15.50 Наши любимые животные
16.30 Т/с "Закон Вольфа"
17.30 Новое "Времечко"
18.55 Деловая Москва
19.15 21-й кабинет
19.50 Т/с "Расплата за грехи"
20.55 Лицом к городу
0.00 Скандальная жизнь с Ольгой Б.
1.45 Х/ф "Защитник"
3.30 Х/ф "Моя морячка"
5.00 Х/ф "Двое в новом доме"
6.40 М/ф "Мышонок Пик"

ТВ3-ШТОРМ ТВ
6.00, **8.30** Российские м/ф
7.15 М/с "Ползучее войско"
7.45 М/с "Уолтер Мелон"
8.15 М/с "Ферма чудища"
9.30 Х/ф "Жан де Флоретт"
12.00, **20.00** Разрушители мифов
13.00, **17.00** Т/с "Звездные врата"
14.00, **19.00** Т/с "Медиум"
15.00 Успеть за 23 минуты
15.30 Упс!
16.30 Т/с "Томми-оборотень"
18.00 Т/с "Крепкий орешек Джейн"
21.00 Х/ф "Абсолон"
23.00 Т/с "Ведьма"
0.00 Х/ф "Эпицентр"
2.00 Культ наличности
5.00 Relaks

5-й КАНАЛ
7.00, **7.35**, **8.00**, **8.35**, **9.00**, **9.35**, **10.00** Утро в большой стране
7.30, **8.30**, **9.30**, **10.30**, **11.30**, **13.30**, **15.30**, **19.30** Сейчас
7.50, **8.50**, **9.50**, **0.10** Сейчас о спорте
10.40, **23.10** Живая история
11.40, **20.00** Т/с "Сердцу не прикажешь"
12.30 Д/ф "Змея"
13.00 Д/ф "Человек и медведица"
13.45 Памела Андерсон Ли
14.40 Энергичные люди
15.45 Открытая студия
16.50 Дом быта
17.05 Т/с "Затерянный мир"
18.00 Т/с "Старшеклассники-2"
18.30, **22.00** Экстренный вызов 112
18.35 Т/с "Мужчины не плачут"
21.00 Т/с "Агентство "Лунный свет"
22.30 Сейчас о главном
0.25 Х/ф "Зверь"
2.30 Х/ф "Лавка ужасов"
3.55 Т/с "Бумажные куклы"

ТЕРРА-СПОРТ
7.00 Новости
7.25 "Смертельные искусства. Капоэйра", 2-я ч.

Телеканал для детей и юношества "Бибигон"
8.00, **9.05** Зарядка с чемпионом
8.15 М/ф "Волшебник Изумрудного города"
8.40 М/с "Скуби-Ду и Скрэппи-Ду"
9.15 Т/с "Своя команда"
9.45 Мастер спорта

10.00, **13.55**, **18.50**, **21.50**, **0.40** Вести-спорт
10.10, **16.05** Неделя спорта
11.15 Конькобежный спорт
12.50 Бобслей
14.05 Регби
17.10 Биатлон. Чемпионат мира. Смешанная эстафета
19.00 Страна спортивная
19.35, **0.50** Рыбалка с Радзишевским
19.55 Волейбол. Лига чемпионов. Мужчины. 1/8 финала. "Динамо-ТТГ" (Казань, Россия) - "Ястржебский Вигель" (Польша)
22.10 Сноуборд
0.05 Скоростной участок

ТЕЛЕГИД

КУЛЬТУРА

11.50 "Марокко". США, 1930. Режиссер Джозеф фон Штернберг. В ролях: Марлен Дитрих, Гэри Купер, Адольф Менжу, Ульрих Хаупт, Ив Сазерн. По пьесе Бенно Виньи "Эмми Жоли".

Эмми Жоли, немецкая певица, приезжает в Северную Африку и получает удачный ангажемент в кабаре, куда в основном ходят члены Иностранного Легиона. За ней настойчиво ухаживает богатый и весьма красноречивый Ле Бесье, но она влюбляется в легионера-американца Брауна...

14.50 "Остановился поезд". Мосфильм, 1982. Режиссер Вадим Абдрашитов. В ролях: Олег Борисов, Анатолий Солоницын, Михаил Глузский, Нина Русланова, Людмила Зайцева, Николай Скоробогатов, Петр Колбасин.

Гибель машиниста оказывается следствием равнодушия, безответственности и служебной недобросовестности. Но городские власти и администрация депо решают для своей выгоды представить эту смерть как героический подвиг.

АКТЕР ДНЯ -

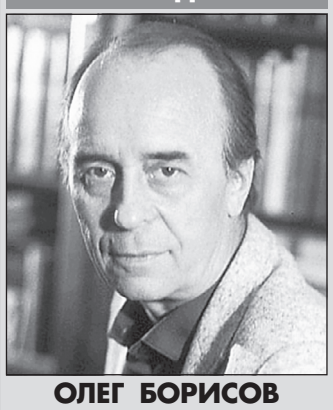

ОЛЕГ БОРИСОВ

СТС-Волга

22.00 "Голый пистолет-2. Запах страха". Комедия. США, 1991. Режиссер - Дэвид Закер. В ролях: Лесли Нилсен, Присцилла Пресли, Джорж Кеннеди.

Некий злодей плетет страшные козни и замышляет уничтожить весь мир. Но не тут-то было. Храбрый лейтенант полиции Френк Дребин, как всегда, начеку.

СКАТ-ТНТ

23.00 "Никто не знает про секс". Комедия. Россия, 2006. Режиссер - Алексей Гордеев. В ролях: Аврора, Максим Коновалов, Елена Яковлева, Михаил Ефремов.

Егор едет в Москву, чтобы узнать о сексе все. Ну и найти невесту, если повезет. Но что он увидел? Никто ничего не знает про секс, о котором Егор столько слышал!

ТЕРРА-РЕН ТВ

1.15 "Красный Скорпион". Боевик. США, 1988. Режиссер - Джозеф Зито. В ролях: Дольф Лундгрен, М.Эммет Уолш, Брайон Джеймс.

Взбунтовались где-то в Африке какие-то мятежники, и русский спецагент, лейтенант КГБ Николай, приехал туда из Москвы, чтобы найти лидера повстанцев и обезвредить его.

СРЕДА, 13 ФЕВРАЛЯ

ПЕРВЫЙ КАНАЛ

6.00, **10.00**, **13.00**, **16.00**, **19.00**, **0.30**, **4.00** Новости
6.05, **8.15** Доброе утро
8.05 Выборы Президента России-2008
10.20 Малахов +
11.20 Модный приговор
12.20 Контрольная закупка
13.20 Т/с "Убойная сила"
14.20, **5.10** Детективы
15.00 Другие новости
15.30 Хочу знать
16.20 "Кузькина мать" Никиты Хрущева
17.10 Т/с "Огонь любви"
18.00 Федеральный судья
19.20 Пусть говорят
20.10 Т/с "След"
21.00 Т/с "Принцесса цирка"
22.00 Время
22.30 Т/с "Громовы. Дом надежды"
23.30 Шоу-бизнес. Живые мишени
0.50 Искатели
1.40 Доброй ночи
2.30, **4.05** Х/ф "Я завязал"
4.20 Д/с "Путешествие жизни"

РОССИЯ-САМАРА

6.00 Доброе утро, Россия!
6.34, **7.34**, **8.24**, **9.34**, **12.25**, **15.20**, **18.30**, **21.30** Местное время. Вести - Самара
9.50 Д/ф "Властелин мира. Никола Тесла"
10.45, **12.45**, **22.00** Т/с "Вызов"
11.45, **18.50**, **5.40** Вести. Дежурная часть
12.00, **15.00**, **18.00**, **21.00** Вести

Телеканал для детей и юношества "Бибигон"
13.40 М/ф "Гуси-лебеди"
14.00 Д/с "Древние открытия"
15.40 Т/с "Мачеха"

16.35 Суд идет
17.30 Т/с "Кулагин и партнеры"
19.05 Т/с "Женщина без прошлого"
20.00 Т/с "Родные люди"
21.50 Спокойной ночи, малыши!
23.55 Д/ф "Добрый день Сергея Капицы"
0.55 Местное время. Вести +
1.15 Х/ф "Таможня"
2.50 Т/с "Держи меня крепче"
3.45 Дорожный патруль
4.05 Т/с "Встреча выпускников"
5.35 Ха

СКАТ-ТНТ

6.00, **2.15** Наши песни
6.30, **14.30** Т/с "Саша + Маша"
7.00 Будем здоровы!
7.20 Глобальные новости
7.25, **7.55**, **8.25** Погода
7.30, **20.30**, **1.45** СТВ
8.00, **20.24** СТВ. Дежурный по городу
8.05 Москва: инструкция по применению
8.30 М/с "Ракетная мощь"
9.00, **14.00** Такси
9.30 Необъяснимо, но факт
10.30, **18.00**, **21.00** Т/с "Счастливы вместе"
11.30 М/с "Котопес"
12.00 М/с "Дикая семейка Торнберри"
12.30 М/с "Эй, Арнольд!"
13.00 М/с "Ох уж эти детки!"
13.30 М/с "Тоталли Спайс"
15.00, **22.00** Дом-2. Город любви
16.00 Х/ф "Никто не знает про секс"
19.00 Т/с "Капкан"
19.55 Овертайм
23.00 Х/ф "Секс и 101 смерть"
1.15 Дом-2. После заката
2.30 Клуб бывших жен
3.25 Х/ф "Однажды на Рождество"
5.20 Дом-2. Жара

СТС-Волга

6.00 Т/с "Чудеса науки"
6.55, **13.00** М/с "Смешарики"
7.00, **10.30**, **17.00** Т/с "Моя прекрасная няня"
7.30, **19.00** Т/с "Папины дочки"
8.00, **20.00** Т/с "Одна ночь любви"
9.00, **18.30**, **0.00** Истории в деталях
9.25, **18.55** Погода в Самаре
9.30, **21.00** Т/с "Короли игры"
11.30 Т/с "Петя великолепный"
12.30 Т/с "Вся такая внезапная"
13.30 М/с "Охотники за привидениями"
14.00 М/с "Приключения Вуди и его друзей"
14.30 М/с "Приключения Джекки Чана"
15.00 М/с "Король Лев. Тимон и Пумба"
15.30 М/с "Ким пять-с-плюсом"
16.00 Т/с "Сабрина - маленькая ведьма"
16.30 Галилео
17.30 Т/с "Тайны Смолвиля"
22.00 Х/ф "Голый пистолет 33 и 1/3"
23.30 6 кадров
0.30 Т/с "Тридцатилетние"
1.30 Т/с "Талисман любви"
2.25 Т/с "Закон и порядок. Специальный корпус"
4.10 Т/с "Танцы под звездами"
5.00 Т/с "Королева экрана"

НТВ

7.00 Сегодня утром
10.00 Наше все!
11.00, **14.00**, **17.00**, **20.00**, **23.40** Сегодня
11.25 Комната отдыха
12.00 Т/с "Автономка"
14.35, **20.40** Т/с "Закон и порядок"
14.35, **22.40** Т/с "План Б"
16.30, **19.30** Обзор. Чрезвычайное происшествие
17.30, **0.05** Т/с "Улицы разбитых фонарей"
21.40 Т/с "Формула стихии"
1.10 Все сразу!
1.45 Х/ф "Иллюзия убийства-2"
3.50 Криминальная Россия
4.25 Т/с "Без следа-4"
5.15 Т/с "Детектив Раш-3"
6.15 Т/с "Скорая помощь-11"

ОРИОН-ДОМАШНИЙ

6.30 М/с "Приключения Стремянки и Макаронины"
7.00, **20.30** Домашние сказки
7.30 Что мы знаем о еде?
8.00, **19.30** Т/с "Клон"
9.00, **16.00** Дела семейные
10.00, **14.00**, **1.30** Все под контролем
11.00, **15.00**, **3.20** Лига пациентов
12.00, **21.00** Т/с "Евлампия Романова. Следствие ведет дилетант-2"
13.00 Мир в твоей тарелке
17.00, **4.10** Т/с "Наперекор судьбе"
18.00 33 квадратных метра
18.30, **2.30** Т/с "Доктор Хаус"
22.00, **4.55** Т/с "Она написала убийство"
23.00 Необычные дома мира
23.30 Х/ф "Высокая Сьерра"
5.40 Музыка на "Домашнем"

ТЕРРА-РЕН ТВ

7.00, **20.00** Новости
7.20, **8.25**, **20.25** Открытая дверь
7.25 Автоклуб
7.45 Тотальный футбол
8.00, **13.00** Д/ф "Гай Юлий Цезарь", 2 ч.
8.30 Т/с "Студенты"
9.30, **22.00** Т/с "Солдаты-14"
10.30, **13.30** "24"
11.00, **19.00** Т/с "Ландыш серебристый"
12.00 Час суда
14.00 Званый ужин
15.00, **3.30** Т/с "Секретные материалы" (THE X-FILES)"
16.00 Х/ф "Красный скорпион"
18.00, **21.00** Т/с "Трюкачи"
20.20 Капитал
20.30 Дачный мир
23.00 Детективные истории
23.40 Футбол. Кубок УЕФА. 1/16 финала. "Марсель" (Франция) - "Спартак" (Россия)
1.45 Х/ф "Проводник"
4.30 Х/ф "Спящий лагерь: кровавые каникулы"
6.15 Т/с "Король Квинса"
6.45 Ночной музыкальный канал

РИО-ДТВ

6.15, **21.00** Самое смешное видео
6.40 Т/с "Агентство алиби"
7.15, **18.30** Телевизионная биржа труда
7.25, **19.50** Погода
7.30 Все лучшее для вас
8.00 Дом живых историй
8.30, **13.00**, **16.30** Судебные страсти
9.30 Х/ф "Злой дух Ямбуя"
11.30 Все лучшее, для вас
12.00 Т/с "Крутой Уокер"
14.00, **22.30** Т/с "Безмолвный свидетель"
14.30, **23.00** Т/с "Морская полиция. Спецотдел"
15.30 Т/с "Диагноз: убийство"
17.30, **0.00** Невероятная коллекция мистера Рипли
18.40 Форекс-клуб
18.55 Маркет-новости
19.10 Персона
19.30 Главные новости
19.55 Общественные слушания
20.40 Поговорим о Библии
21.30 Т/с "Опера. Хроники убойного отдела"
0.00, **1.55** Голые и смешные-3
1.25 Карданный вал +
2.25 Маски-шоу
2.55 Т/с "Рыцарь дорог"
3.40 Каламбур

КУЛЬТУРА

11.00, **20.30**, **0.30** Новости культуры
11.20 В главной роли...
11.50 Х/ф "Ангел"
13.25 Апокриф
14.10 Сорок лет на театрах
14.50 Х/ф "Мой любимый клоун"
16.10 Секреты старых мастеров
16.25 Кто мы?
16.55 Порядок слов

Телеканал для детей и юношества "Бибигон"
17.00 М/с "Вокруг света с Вилли Фогом"
17.25 М/ф
17.30 Т/с "Собака по имени Снобз"
17.55 Энциклопедия
18.05 Африка у поверхности земли
18.35 Плоды просвещения

19.00 Собрание исполнений
20.00 Ночной полет
20.55 Ступени цивилизации
21.50 Берега Рейна
22.20 Власть факта
23.05 Дожить до светлой полосы
0.00 Сквозное действие
0.55 Т/с "Дитя просвещения"
2.40 Музыкальный момент

ТВЦ

7.00 Настроение
9.30, **12.30**, **15.30**, **18.30**, **21.30**, **0.55** События
9.50 Выборы Президента Российской Федерации
10.00, **12.15**, **1.25** Петровка, 38
10.10, **12.45**, **15.45**, **20.50** История государства Российского
10.15 Х/ф "Дела сердечные"
12.55, **22.00** Т/с "Река-море"
13.50, **23.00** Т/с "Офицеры"
14.55 Детективные истории
15.50 День аиста
16.10 М/ф "Мышонок Пик"
16.30, **5.55** Т/с "Закон Вольфа"
17.30 Новое "Времечко"
18.55 Резонанс
19.15 Крестьянская застава
19.45 Т/с "Расплата за грехи"
20.55 Фильм из цикла "Доказательства вины" "Двойной куш"
0.00 Решите за меня
1.45 Х/ф "Доктор Ти и его женщины"
4.05 Х/ф "Очередной рейс"

ТВ3-ШТОРМ ТВ

6.00, **8.30** М/ф
7.15 М/с "Ползучее войско"
7.45 М/с "Уолтер Мелон"
8.15 М/с "Ферма чудища"
9.30 Х/ф "Манон с источника"
11.30, **15.00** Успеть
12.00, **20.00** Разрушители мифов
13.00, **17.00** Т/с "Звездные врата"
14.00, **19.00** Т/с "Медиум"
15.30 Уп-пс!
16.30 Т/с "Томми-оборотень"
18.00 Т/с "Крепкий орешек Джейн"
21.00 Х/ф "База "Клейтон"
23.00 Т/с "Ведьма"
0.00 Х/ф "Солнечный удар"
2.00 Культ наличности
5.00 Relaks

5-Й КАНАЛ

7.00, **7.35**, **8.00**, **8.35**, **9.00**, **9.35**, **10.00** Утро в большой стране
7.30, **8.30**, **9.30**, **10.30**, **11.30**, **13.30**, **15.30**, **19.30** Сейчас
7.50, **8.50**, **9.50**, **0.10** Сейчас о спорте
10.40, **23.10** Живая история
11.40, **20.00** Т/с "Сердцу не прикажешь"
12.30 Очарование тигра
13.00 Тайны кругов на полях
13.45 Джон Леннон. Взгляд изнутри
14.40 Встречи на Моховой
15.45 Открытая студия
16.50 Дом быта
17.05 Т/с "Затерянный мир"
18.00 Т/с "Старшеклассники-2"
18.30, **22.00** Экстренный вызов 112
18.35 Т/с "Мужчины не плачут"
21.00 Т/с "Агентство "Лунный свет"
22.30 Сейчас о главном
0.25 Х/ф "Энни Холл"
2.15 Х/ф "Ликвидатор"
4.15 Т/с "Бумажные куклы"

ТЕРРА-СПОРТ

7.00 Новости
7.25 "Смертельные искусства. Муай Тай", 1 ч.

Телеканал для детей и юношества "Бибигон"
8.00, **9.00** Зарядка с чемпионом
8.15 М/ф "Волшебник Изумрудного города"
8.35 М/с "Скуби-Ду и Скрэппи-Ду"
9.15 Т/с "Своя команда"

9.45 Мастер спорта
10.00, **13.55**, **16.40**, **20.40**, **0.55** Вести-спорт
10.10 Скоростной участок
10.45 Конькобежный спорт
12.45 Бобслей. Кубок мира. Четверки
14.05 Регби. "Кубок шести наций". Италия - Англия
16.10 Путь Дракона
16.55 Хоккей. Чемпионат России. "Авангард" - "Салават Юлаев"
19.30 Настольный теннис. Чемпионат России
20.55 Футбол. Кубок УЕФА. 1/16 финала. "Зенит" - "Вильярреал"
23.00 Биатлон. Чемпионат мира. Индивидуальная гонка. Женщины

ТЕЛЕГИД

КУЛЬТУРА

11.50 "Ангел". США, 1937. Режиссер - Эрнст Любич. В ролях: Марлен Дитрих, Герберт Маршалл, Мелвин Дуглас, Эдвард Эверетт Хортон, Эрнест Коссарт, Лора Хоуи Круус.

По пьесе М. Лендьеля. В Париже в доме великой герцогини Анны Дмитриевны случайно встречаются молодая женщина, недавно прибывшая из Лондона, и американец Энтони Холтон. Незнакомка так понравилась Тони, что он пригласил ее на обед, а затем признался ей в любви. Его смутило только одно: она не назвала своего имени, сказала, чтобы он называл ее "ангелом"...

5 КАНАЛ

0.25 "Энни Холл". США, 1977. Комедия. Режиссер - Вуди Аллен. В ролях: Дайана Китон, Вуди Аллен, Тони Робертс, Пол Саймон.

История взаимоотношений девушки Энни, мечтающей стать певицей, и Элви Сингера, комедианта из ночного клуба. Фильм удостоен премии "Оскар".

АКТЕР ДНЯ -

ДАЙАНА КИТОН

КУЛЬТУРА

14.50 "Мой любимый клоун". Мосфильм, 1986. Режиссер - Юрий Кушнерев. В ролях: Олег Меньшиков, Владимир Ильин, Илья Тюрин, Татьяна Догилева, Наталья Сайко.

По одноименной повести Василия Ливанова. Клоун Сергей Синицин решает взять на воспитание ребенка из детского дома. Когда документы были оформлены, жена оставила Сергея. Но он своего решения не изменил, и мальчик в цирковом клоуне увидел веселого и доброго папу.

ОРИОН-ДОМАШНИЙ

22.00 "Она написала убийство" "Помутнение разума". Детектив. США. Режиссер - Сэймур Робби. В ролях: Анджела Лэнсбери, Стейси Нэлкин.

Джессика приезжает к своей давней подруге Франческе и узнает, что в ее особняке творится что-то неладное. Она уверена - кто-то хочет свести Франческу с ума...

СКАТ-ТНТ

23.00 "Секс и 101 смерть". Комедия. США, 2007. Режиссер - Дэниэл Уотерс. В ролях: Саймон Бэйкер, Вайнона Райдер.

Иногда спам - полезная штука. Особенно когда вместе с ним приходит список всех твоих сексуальных партнерш. Теперь Родерик знает, с кем, когда и сколько раз. Но не знает, что одна из девушек - маньяк.

ЧЕТВЕРГ, 14 ФЕВРАЛЯ

ПЕРВЫЙ КАНАЛ

6.00, **10.00**, **16.00**, **19.00**, **0.40**, **4.00** Новости
6.05, **8.15** Доброе утро
8.05 Выборы Президента России-2008
10.20 Малахов +
11.20 Модный приговор
12.20 Контрольная закупка
13.00 Пресс-конференция Президента РФ В.В. Путина
15.00 Другие новости
15.30 Хочу знать
16.20 Сергей Есенин. Ночь в "Англетере"
17.10 Т/с "Огонь любви"
18.00 Федеральный судья
19.20 Пусть говорят
20.10 Т/с "След"
21.00 Т/с "Принцесса цирка"
22.00 Время
22.45 Т/с "Громовы. Дом надежды"
23.50 Человек и закон
0.50 Судите сами
1.40 Доброй ночи
2.40, **4.05** Х/ф "Смерть королевы"

РОССИЯ-САМАРА

6.00 Доброе утро, Россия!
6.34, **7.34**, **8.24**, **9.34**, **12.25**, **15.20**, **18.30**, **21.30** Местное время. Вести - Самара
9.50, **22.00** Т/с "Вызов"
11.45, **18.50** Вести. Дежурная часть
12.00, **15.00**, **18.00**, **21.00** Вести
13.00 Пресс-конференция Президента РФ В.В. Путина

Телеканал для детей и юношества "Бибигон"

15.40 Т/с "Мачеха"
16.35 Суд идет
17.30 Т/с "Кулагин и партнеры"
19.05 Т/с "Женщина без прошлого"
20.00 Т/с "Родные люди"
21.50 Спокойной ночи, малыши!
23.55 Выборы-2008
1.05 Местное время. Вести +
1.25 Х/ф "Авиатор"
4.40 Т/с "Держи меня крепче"
5.45 Дорожный патруль

СКАТ-ТНТ

6.00, **2.00** Наши песни
6.30 Т/с "Саша + Маша"
7.00 Про авто
7.20 Глобальные новости
7.25, **7.55**, **8.25** Погода
7.30, **20.30**, **1.30** СТВ
8.00, **20.25** СТВ. Дежурный по городу
8.05 Москва: инструкция по применению
8.30 М/с "Приключения Джимми Нейтрона, мальчика-гения"
9.00, **14.00** Такси
9.30 Необъяснимо, но факт
10.30, **18.00**, **21.00** Т/с "Счастливы вместе"
11.30 М/с "Котопес"
12.00 М/с "Дикая семейка Торнберри"
12.30 М/с "Эй, Арнольд!"
13.00 М/с "Ох уж эти детки!"
13.30 М/с "Тоталли Спайс"
14.45, **22.00** Дом-2. Город любви
15.45 Х/ф "Секс и 101 смерть"
19.00 Т/с "Капкан"
19.55 СТВ плюс
23.00 Х/ф "Мой лучший любовник"
1.00 Дом-2. После заката
2.15 Клуб бывших жен
3.15 Х/ф "Каникулы на Майорке"
4.55 Дом-2. Жара

СТС-Волга

6.00 Т/с "Чудеса науки"
6.55, **13.00** М/с "Смешарики"
7.00, **10.30**, **17.00** Т/с "Моя прекрасная няня"
7.30, **19.00** Т/с "Папины дочки"
8.00, **20.00** Т/с "Одна ночь любви"
9.00, **18.30**, **0.00** Истории в деталях
9.25, **18.55** Погода в Самаре
9.30, **21.00** Т/с "Короли игры"
11.30 Т/с "Петя великолепный"
12.30 Т/с "Вся такая внезапная"
13.30 М/с "Охотники за привидениями"
14.00 М/с "Приключения Вуди и его друзей"
14.30 М/с "Приключения Джекки Чана"
15.00 М/с "Король Лев. Тимон и Пумба"
15.30 М/с "Ким пять-с-плюсом"
16.00 Т/с "Сабрина - маленькая ведьма"
16.30 Галилео
17.30 Т/с "Тайны Смолвиля"
22.00 Х/ф "Нечего терять"
0.30 Кино в деталях
1.30 Т/с "Талисман любви"
2.25 Т/с "Закон и порядок. Специальный корпус"
4.10 Т/с "Танцы под звездами"
5.00 Т/с "Королева экрана"

НТВ

7.00 Сегодня утром
10.00 Наше все!
11.00, **14.00**, **17.00**, **20.00**, **23.40** Сегодня
11.25 Борьба за собственность
12.00 Т/с "Автономка"
14.35, **20.40** Т/с "Закон и порядок"
15.35, **22.40** Т/с "План Б"
16.30, **19.30** Обзор. Чрезвычайное происшествие
17.30 Т/с "Улицы разбитых фонарей"
21.40 Т/с "Формула стихии"
0.05 К барьеру!
1.20 Х/ф "Взрыватель"
3.00 Х/ф "Груз "300"
4.35 Т/с "Без следа-4"
5.30 Т/с "Детектив Раш-3"
6.15 Т/с "Скорая помощь-11"

ОРИОН-ДОМАШНИЙ

6.30 М/с "Приключения Стремянки и Макаронины"
7.00, **20.30** Домашние сказки
7.30 Что мы знаем о еде?
8.00, **19.30** Т/с "Клон"
9.00, **16.00** Дела семейные
10.00, **14.00**, **1.50** Все под контролем
11.00, **15.00**, **3.30** Лига пациентов
12.00, **21.00** Т/с "Евлампия Романова. Следствие ведет дилетант-2"
13.00 Мир в твоей тарелке
17.00, **4.20** Т/с "Наперекор судьбе"
18.00 33 квадратных метра
18.30, **2.50** Т/с "Доктор Хаус"
22.00, **5.05** Т/с "Она написала убийство"
23.00 Необычные дома мира
23.30 Х/ф "Принц и хористка"

ТЕРРА-РЕН ТВ

7.00, **20.00**, **1.00** Новости
7.20, **8.25**, **20.20** Открытая дверь
7.30 Дачный мир
7.55 Беседы о православии
8.30 Т/с "Студенты"
9.30, **22.00** Т/с "Солдаты-14"
10.30, **13.30**, **0.30** "24"
11.00, **19.00** Т/с "Ландыш серебристый"
12.00 Час суда
13.00 Дела семейные
14.00 Званый ужин
15.00, **3.05** Т/с "Секретные материалы" (THE X-FILES)"
16.00 Х/ф "Проводник"
18.00, **21.00** Т/с "Трюкачи"
20.30 Первые лица
23.00 Секретные истории
0.00 Вечер с Тиграном Кеосаяном
1.15 Х/ф "Класс 1999 года: новый учитель"
4.00 Х/ф "Спящий лагерь: Безлюдная территория"
5.40 Т/с "Король Квинса"
6.10 Ночной музыкальный канал

РИО-ДТВ

6.15 Самое смешное видео
6.40 Т/с "Агентство алиби"
7.15, **18.30** Телевизионная биржа труда
7.25, **19.50** Погода
7.30 Все лучшее для вас
8.00 Клуб 700
8.30, **13.00**, **16.30** Судебные страсти
9.30 Х/ф "Взломщик"
11.30 Все о красоте
12.00 Т/с "Крутой Уокер"
14.00, **22.30** Т/с "Безмолвный свидетель"
14.30, **23.00** Т/с "Морская полиция. Спецотдел"
15.30 Т/с "Диагноз: убийство"
17.30, **0.30** Невероятная коллекция мистера Рипли
18.40 Для здоровья и долголетия
18.50 Самарский депутат
19.10 Персона
19.30 Главные новости
19.55 Коммунисты в Государственной Думе
20.15 Южная трибуна
21.00 Секреты успеха
21.30 Т/с "Опера. Хроники убойного отдела"
0.00, **1.55** Голые и смешные-3
1.25 Карданный вал +
2.25 Маски-шоу
2.55 Т/с "Рыцарь дорог"
3.40 Каламбур

КУЛЬТУРА

11.00, **0.30** Новости культуры
11.20 В главной роли...
11.50 Х/ф "Шанхайский экспресс"
13.15 Живое дерево ремесел
13.25 Резец и музыка
14.05 Письма из провинции
14.35 Х/ф "Серафим Полубес и другие жители Земли"
16.00 Дожить до светлой полосы
16.55 Порядок слов

Телеканал для детей и юношества "Бибигон"

17.00 М/с "Вокруг света с Вилли Фогом"
17.25 М/ф "Веселая карусель"
17.30 Т/с "Собака по имени Снобз"
17.55 Энциклопедия
18.05 Африка у поверхности Земли
18.35 Плоды просвещения
19.00 Фургон комедиантов
19.40 Ночной полет
20.10 Сочи-2008 (В перерыве - 21.10 Новости культуры)
22.35 Документальная история
23.05 Культурная революция
0.00 Сквозное действие
0.55 Т/с "Дитя просвещения"

ТВЦ

7.00 Настроение
9.30, **12.30**, **15.30**, **18.30**, **21.30**, **0.55** События
9.50 Выборы Президента Российской Федерации
10.00, **12.15**, **4.30** Петровка, 38
10.10, **12.45**, **15.45**, **20.55** История государства Российского
10.15 Х/ф "Повесть о первой любви"
12.05 Детектив Леонида Млечина "Белый танец с последующим арестом"
12.55, **22.00** Т/с "Река-море"
13.50, **23.00** Т/с "Офицеры"
14.55 Детективные истории
15.50 Марш-бросок
16.30 Т/с "Закон Вольфа"
17.30 Новое "Времечко"
18.55 Деловая Москва
19.15 Фактор жизни
19.45 Т/с "Расплата за грехи"
20.55 В центре внимания
0.00 Ничего личного
1.25 История любви
2.25 Х/ф "Дикое сердце"
4.45 Х/ф "Долгое прощание"

ТВ3-ШТОРМ ТВ

6.00, **8.30** Российские м/ф
7.15 М/с "Ползучее войско"
7.45 М/с "Уолтер Мелон"
8.15 М/с "Ферма чудища"
9.30 Х/ф "Дети ветра"
11.30, **15.00** Успеть за 23 минуты
12.00 Разрушители мифов
13.00, **17.00** Т/с "Звездные врата"
14.00, **19.00** Т/с "Медиум"
15.30 Уп-пс!
16.30 Т/с "Томми-оборотень"
18.00 Т/с "Крепкий орешек Джейн"
20.00 Городские легенды
21.00 Х/ф "Беовульф и Гренделъ"
23.00 Т/с "Ведьма"
0.00 Х/ф "Черное Рождество"
2.00 Культ наличности
5.00 Relaks

5-Й КАНАЛ

7.00, **7.35**, **8.00**, **8.35**, **9.00**, **9.35**, **10.00** Утро в большой стране
7.30, **8.30**, **9.30**, **10.30**, **11.30**, **13.30**, **15.30**, **19.30** Сейчас
7.50, **8.50**, **9.50**, **0.10** Сейчас о спорте
10.40, **23.10** Живая история
11.40, **20.00** Т/с "Сердцу не прикажешь"
12.30 Игра со смертью
13.45 Луи Армстронг
14.40 Жизнь как жизнь
15.45 Открытая студия
16.50 Дом быта
17.05 Д/с "Затерянный мир"
18.00 Т/с "Старшеклассники-2"
18.30, **22.00** Экстренный вызов 112
18.35 Т/с "Мужчины не плачут"
22.30 Сейчас о главном
0.25 Х/ф "Влюбленные"
2.05 Х/ф "Синяя борода"
4.20 Т/с "Бумажные куклы"

ТЕРРА-СПОРТ

7.00 Новости
7.25 "Смертельные искусства. Муай Тай", 2 ч.

Телеканал для детей и юношества "Бибигон"

8.00, **9.00** Зарядка с чемпионом
8.15 М/ф "Волшебник Изумрудного города"
8.35 М/с "Скуби-Ду и Скрэппи-Ду"
9.15 Т/с "Своя команда"
9.45 Мастер спорта
10.00, **14.20**, **18.10**, **22.00** Вести-спорт
10.10 Путь Дракона
10.40 Хоккей. Чемпионат России
12.45 Биатлон. Чемпионат мира. Индивидуальная гонка. Женщины
14.30 Футбол. Кубок УЕФА. 1/16 финала. "Зенит" - "Вильярреал"
16.35 Фан-клуб
17.05 Настольный теннис
18.25 Гандбол. Лига чемпионов
20.10 Биатлон. Чемпионат мира. Индивидуальная гонка. Мужчины
22.20 Автоклуб
22.35 Тотальный футбол
22.55 Точка отрыва
23.25 Футбол. Кубок УЕФА. 1/16 финала. "Цюрих" - "Гамбург"

ТЕЛЕГИД

КУЛЬТУРА

11.50 "Шанхайский экспресс". США, 1932. Режиссер - Джозеф фон Штернберг. В ролях: Марлен Дитрих, Клайв Брук, Анна Мэй Вон, Уорнер Оланд, Юджин Палетт, Лоренс Грант.

Премия "Оскар" за операторскую работу (1932). Среди пассажиров поезда Пекин - Шанхай неожиданно встречаются бывшие жених и невеста. Он - военный доктор Дональд Харви, она - Магдалин, ныне самая известная белая проститутка Китая по прозвищу Шанхайская лилия, или Лили.

СКАТ-ТНТ

23.00 "Мой лучший любовник". Мелодрама. США, 2005. Режиссер - Бен Янгер. В ролях: Ума Турман, Мэрил Стрип, Брайан Гринберг, Джон Абрахамс, Адриана Биази.

Да, они совсем не похожи. Да, у них большая разница в возрасте. Но главное - она влюблена. И все остальное не имеет значения.

АКТЕР ДНЯ -

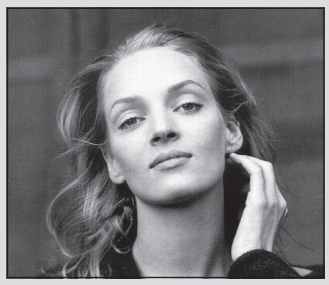

УМА ТУРМАН

КУЛЬТУРА

14.35 "Серафим Полубес и другие жители Земли". Мосфильм, 1983. Режиссер - Виктор Прохоров. В ролях: Родион Нахапетов, Эдуард Бочаров, Дарья Михайлова, Владимир Самойлов, Нина Меньшикова, Игорь Нефедов, Аня Толстая, Рита Гладунко.

Тридцатипятилетний эксперт Никита Завьялов приезжает в российский провинциальный городок, чтобы отобрать картины Серафима Полубеса на выставку самодеятельных художников во Франции. Никита знакомится с художником, его друзьями и Дашей, которая влюбляется в него.

СТС-Волга

22.00 "Нечего терять". Криминальная комедия. США, 1997. Режиссер - Стив Одекерк. В ролях: Мартин Лоренс, Тим Роббинс, Джон МакГинли.

Однажды Ник Бим застает жену в постели с собственным начальником! Ник садится в машину и уезжает куда глаза глядят. Но неприятности для него только еще начинаются...

ТЕРРА-РЕН ТВ

1.15 "Класс 1999 года: новый учитель". Фантастика. США, 1993. Режиссер - Спиро Разатос. В ролях: Саша Митчелл, Ник Кассаветис.

Безумный ученый слегка переделал боевых киборгов, и они начали бороться за дисциплину в тех школах, которые превратились в рассадник хулиганства и бандитизма.

ПЯТНИЦА, 15 ФЕВРАЛЯ

ПЕРВЫЙ КАНАЛ
6.00, **10.00**, **13.00**, **16.00**, **19.00** Новости
6.05, **8.15** Доброе утро
8.05 Выборы Президента России-2008
10.20 Малахов +
11.20 Модный приговор
12.20 Контрольная закупка
13.20 Т/с "Убойная сила"
14.20 Детективы
15.00 Другие новости
15.30 Хочу знать
16.20 Убить Версаче
17.10 Т/с "Огонь любви"
18.00 Федеральный судья
19.20 Пусть говорят
20.10 Поле чудес
21.00 Т/с "Принцесса цирка"
22.00 Время
22.25 "К 15-летию "Газпрома". Праздничный концерт
0.00 Х/ф "Застрял в тебе"
2.10 Х/ф "Логово зверя"
3.40 Х/ф "Как Майк"
5.10 Х/ф "Реликт"

РОССИЯ-САМАРА
6.00 Доброе утро, Россия!
6.34, **7.34**, **8.24**, **9.34**, **12.25**, **15.20**, **18.30**, **21.30** Местное время. Вести - Самара
9.50 Мусульмане
10.05 Мой серебряный шар
11.00, **12.45** Т/с "Вызов"
12.00, **15.00**, **18.00**, **21.00** Вести

Телеканал для детей и юношества "Бибигон"
13.40 М/ф "Пес и кот"
13.55 Д/с "Древние открытия"
15.40 М/ф "Царевна-лягушка", "Самый первый"
16.35 Суд идет
17.30 Т/с "Кулагин и партнеры"
18.50 Вести. Дежурная часть
19.05 Т/с "Женщина без прошлого"
20.00 Т/с "Родные люди"
21.50 Спокойной ночи, малыши!
22.00 Юрмала. Фестиваль юмористических программ
23.55 Х/ф "Психопатка"
2.10 Х/ф "Любовь не стоит ничего"
4.10 Дорожный патруль
4.25 Горячая десятка
5.30 Х/ф "Впереди одни неприятности"

СКАТ-ТНТ
5.50, **1.55** Наши песни
6.30, **14.30** Т/с "Саша + Маша"
7.00 Спорт-7
7.10 За строкой закона
7.20 Глобальные новости
7.25, **7.55**, **8.25** Погода
7.30, **20.30** СТВ
8.00, **20.24** СТВ. Дежурный по городу
8.05 Москва: инструкция по применению
8.30 М/с "Приключения Джимми Нейтрона, мальчика-гения"
9.00, **14.00** Такси
9.30 Необъяснимо, но факт
10.30, **18.00** Т/с "Счастливы вместе"
11.30 М/с "Котопес"
12.00 М/с "Дикая семейка Торнберри"
12.30 М/с "Эй, Арнольд!"
13.00 М/с "Ох уж эти детки!"
13.30 М/с "Тоталли Спайс"
15.00, **22.00** Дом-2. Город любви
16.00 Х/ф "Мой лучший любовник"
19.00 Важное
19.35 Про авто
20.10 Дума
21.00 Интуиция
23.00 Наша Russia
23.30 Смех без правил
0.30 "Секс" с Анфисой Чеховой
1.00 Дом-2. После заката
1.25 Ночной проспект
2.10 Клуб бывших жен
3.10 Х/ф "Свадебная вечеринка"
5.05 Дом-2. Жара

СТС-Волга
6.00 Т/с "Чудеса науки"
6.55, **13.00** М/с "Смешарики"
7.00, **10.30**, **17.00** Т/с "Моя прекрасная няня"
7.30, **19.00** Т/с "Папины дочки"
8.00, **20.00** Т/с "Одна ночь любви"
9.00, **18.30**, **22.50** Истории в деталях
9.25, **18.55** Погода в Самаре
9.30 Т/с "Короли игры"
11.30 Т/с "Петя великолепный"
12.30 Т/с "Вся такая внезапная"
13.30 М/с "Охотники за привидениями"
14.00 М/с "Приключения Вуди и его друзей"
14.30 М/с "Приключения Джекки Чана"
15.00 М/с "Король Лев. Тимон и Пумба"
15.30 М/с "Ким пять-с-плюсом"
16.00 Т/с "Сабрина - маленькая ведьма"
16.30 Галилео
17.30 Т/с "Тайны Смолвиля"
21.00 Х/ф "Данди по прозвищу Крокодил"
23.40 Х/ф "Ловкие руки"
1.25 Х/ф "Рой"
3.10 Х/ф "Прощальный поцелуй"
5.00 Музыка на СТС

НТВ
7.00 Сегодня утром
10.00 Наше все!
11.00, **14.00**, **17.00**, **20.00** Сегодня
11.25 Д/с "Победившие смерть"
12.00 Т/с "Автономка"
14.35 Т/с "Закон и порядок"
15.35 Т/с "План Б"
16.35 Обзор. Спасатели
17.30, **3.35** Т/с "Улицы разбитых фонарей"
19.30 Обзор. Чрезвычайное происшествие
20.40 Следствие вели...
21.35 Чрезвычайное происшествие. Расследование
21.55 Х/ф "Учитель в законе"
23.55 Х/ф "Сегодня ты умрешь"
1.45 Х/ф "Входят орлы"
4.40 Т/с "Без следа-4"
5.35 Т/с "Детектив Раш-3"
6.20 Т/с "Скорая помощь-11"

ОРИОН-ДОМАШНИЙ
6.30 М/ф "Приключения Стремянки и Макаронины", "Крот и его друзья"
7.00, **20.30** Домашние сказки
7.30 Что мы знаем о еде?
8.00, **19.30** Т/с "Клон"
9.00, **16.00** Дела семейные
10.00, **14.00**, **2.05** Все под контролем
11.00, **15.00**, **3.45** Лига пациентов
12.00, **21.00** Т/с "Евлампия Романова. Следствие ведет дилетант-2"
13.00 Мир в твоей тарелке
17.00, **4.35** Т/с "Наперекор судьбе"
18.00 33 квадратных метра
18.30, **3.05** Т/с "Доктор Хаус"
22.00, **5.20** Т/с "Она написала убийство"
23.00 Необычные дома мира
23.30 Х/ф "Маюри"

ТЕРРА-РЕН ТВ
7.00, **20.00** Новости
7.30, **8.25**, **20.20** Открытая дверь
7.35 Культурный шок
8.05 Ничего случайного
8.30 Т/с "Студенты"
9.30 Т/с "Солдаты-14"
10.30, **13.30** "24"
11.00 Т/с "Ландыш серебристый"
12.00 Час суда
13.00 Первые лица
14.00 Званый ужин
15.00 Т/с "Секретные материалы" (THE X-FILES)"
16.00 Х/ф "Класс 1999 года: новый учитель"
18.00 Т/с "Трюкачи"
19.00 "Очевидец" представляет: самое смешное
20.15 Капитал
20.25 По мнению
20.40 Территория искусства
21.00 Х/ф "Тюряга"
23.00 С.С.С.Р. (Слухи. Скандалы. Сенсации. Расследования)
0.00 Т/с "Побег"
2.00 Х/ф "Грешники и грешницы"
3.50 Т/с "Афромосквич"

РИО-ДТВ
6.15, **21.00**, **2.55** Самое смешное видео
6.40 Т/с "Агентство Алиби"
7.15, **18.30** Телевизионная биржа труда
7.25, **19.50** Погода
7.30 Все лучшее для вас
8.00 Дом живых историй
8.30, **13.00**, **16.30** Судебные страсти
9.30 Х/ф "Два дня чудес"
11.05 В засаде
11.30 Все о красоте
12.00 Т/с "Крутой Уокер"
14.00, **22.30** Т/с "Безмолвный свидетель"
14.30, **23.00** Т/с "Морская полиция. Спецотдел"
15.30 Т/с "Диагноз "убийство"
17.30 Невероятная коллекция мистера Рипли
18.40 Худеем с Борменталем
18.55 Маркет-новости
19.10 Персона
19.30 Главные новости
19.55 M-life
20.20 Что думает Светлана Пеунова?
20.40 Новый уровень
21.30 Самое невероятное видео
0.00 Голые и смешные. Горячая дюжина
1.00 Территория призраков
2.00 Т/с "Лас-Вегас"

КУЛЬТУРА
11.00, **20.30**, **0.30** Новости культуры
11.30 Лето Господне
12.00 Х/ф "Зарубежный роман"
14.00 Культурная революция
14.55 Странствия музыканта
15.20 Х/ф "Незабудки"

Телеканал для детей и юношества "Бибигон"
17.00 М/с "Приключения медвежонка Паддингтона"
17.25 В музей - без поводка
17.35 Т/с "Собака по имени Снобз"
18.00 За семью печатями...
18.35 Плоды просвещения
19.00 Разночтения
19.30 Камертон
20.00 Смехоностальгия
20.55 Сферы
21.35 Жители планеты номер 4022. Нонна Мордюкова
22.05 Х/ф "Там, где свобода""
23.35 Линия жизни
0.55 Кто там...
1.25 Х/ф "Тони Такитани"
2.45 Музыкальный момент

ТВЦ
7.00 Настроение
9.30, **12.30**, **15.30**, **18.30**, **21.30**, **1.10** События
9.50, **18.50** Выборы Президента Российской Федерации
10.00, **3.35** Петровка, 38
10.10 Х/ф "Люди в океане"
11.45 Д/ф "Первая скрипка армии"
12.45 Т/с "Река-море"
13.45 Т/с "Офицеры"
14.45 Фильм Леонида Млечина "Ошибка резидентов"
15.45, **20.50** История государства Российского
15.50 Опасная зона
16.30, **5.55** Т/с "Закон Вольфа"
17.30 Новое "Времечко"
19.15 Наши любимые животные
19.45 Т/с "Расплата за грехи"
20.55 В центре внимания
22.00 Х/ф "Все то, о чем мы так долго мечтали"
0.00 Народ хочет знать
1.40 Х/ф "Клятва"
3.55 Х/ф "Раскаяние"
6.50 М/ф "Потерялась внучка"

ТВ3-ШТОРМ ТВ
6.00, **8.30** Российские м/ф
7.15 М/с "Ползучее войско"
7.45 М/с "Уолтер Мелон"
8.15 М/с "Ферма чудища"
9.30 Х/ф "Бешеные акулы"
11.30, **15.00** Успеть за 23 минуты
12.00 Разрушители мифов
13.00, **17.00** Т/с "Звездные врата"
14.00 Т/с "Медиум"
15.00 Успеть
15.30 Уп-пс!
16.30 Т/с "Томми-оборотень"
18.00 Т/с "Крепкий орешек Джейн"
19.00 Х/ф "Путешествие единорога"
23.00 Т/с "Ведьма"
0.00 Х/ф "Беовульф и Гренделъ"
2.00 Культ наличности
5.00 Relaks

5-Й КАНАЛ
7.00, **7.35**, **8.00**, **8.35**, **9.00**, **9.35**, **10.00** Утро в большой стране
7.30, **8.30**, **9.30**, **10.30**, **11.30**, **13.30**, **15.30**, **19.30** Сейчас
7.50, **8.50**, **9.50** Сейчас о спорте
10.40 Живая история
11.40, **20.00** Т/с "Сердцу не прикажешь"
12.30 Из каменного века
13.00 Цель - спасение. Потерянные в море
13.45 Дрю Бэрримор
14.40 Прогресс
15.45 Открытая студия
16.50 Дом быта
17.05 За столом
17.35 Игра ума
18.35, **22.00** Экстренный вызов 112
18.40 Т/с "Мужчины не плачут"
21.00 Т/с "Агентство "Лунный свет"
22.25 Х/ф "Тайна фермы Мессе"
0.00 Культурный слой
0.30 Х/ф "Ночной портье"
2.40 Джими Хендрикс. Альбом Electric Ladyland. Классика рока
3.55 Голливудская коллекция

ТЕРРА-СПОРТ
7.00 Новости
7.25 "Смертельные искусства. Каратэ", 1 ч.

Телеканал для детей и юношества "Бибигон"
8.00, **9.00** Зарядка с чемпионом
8.15 М/ф "Волшебник Изумрудного города"
8.35 М/с "Скуби-Ду и Скрэппи-Ду"
9.15 Т/с "Своя команда"
9.45 Мастер спорта
10.00, **12.45**, **17.40**, **22.15** Вести-спорт
10.10 Точка отрыва
10.40 Футбол. Кубок УЕФА. 1/16 финала
12.55, **17.55**, **20.10** Хоккей. Чемпионат России
15.25 Рыбалка с Радзишевским
15.40 Биатлон. Чемпионат мира. Индивидуальная гонка. Мужчины
22.35 Вести-спорт. Самара
22.45 Профессиональный бокс
23.55 Баскетбол. Чемпионат России. Мужчины. "Триумф" (Московская область) - "Химки" (Московская область)

ТЕЛЕГИД

КУЛЬТУРА

12.00 "Зарубежный роман". США, 1948. Режиссер - Билли Уайлдер. В ролях: Джин Артур, Марлен Дитрих, Джон Лунд, Миллар Митчелл, Петер фон Зерек, Стэнли Прэгер.

Комиссия сенаторов из Конгресса США, прибывшая в послевоенный Берлин проверять моральный дух и поведение военнослужащих, то и дело попадает в комические ситуации.

15.20 "Незабудки". Россия, 1994. Режиссер - Лев Кулиджанов. В ролях: Никита Тюнин, Ольга Антонова, Елена Оболенская, Елена Финогеева, Валентина Теличкина, Ольга Анохина, Юрий Беляев, Галина Петрова, Александр Ермаков, Петр Меркурьев.

Рассказ о судьбах нескольких поколений старинного московского рода. Жизнь этих людей, преисполненная драматизма, роковым образом пересекается с исторической судьбой России.

АКТЕР ДНЯ -

НИКИТА ТЮНИН

НТВ

21.55 "Учитель в законе". Драма. Россия, 2007. Режиссер - Александр Мохов. В ролях: Юрий Беляев, Наталья Вдовина.

Личный врач вора в законе Богомола сказал, что с его раком мозга он долго не проживет. Богомол сменил имя и уехал в небольшой городок, где стал учителем литературы в школе...

СТС-ВОЛГА

21.00 "Данди по прозвищу Крокодил". Комедия. Австралия, 1986. Режиссер - Питер Фэймэн. В ролях: Пол Хоган, Линда Козловски.

Журналистка приезжает в глубинку Австралии, и охотник на крокодилов знакомит ее с достопримечательностями. А она приглашает его в Нью-Йорк...

23.40 "Ловкие руки". Триллер. США, 2003. Режиссер - Дэмиэн Ниман. В ролях: Сильвестр Сталлоне, Мелани Гриффит.

Эти трое авантюристов встретились не случайно. Для каждого из них обман - и средство, и угроза. Ведь в преступном мире цена жизни ничтожно мала по сравнению с суммами чьих-то потерь!

СУББОТА, 16 ФЕВРАЛЯ

ПЕРВЫЙ КАНАЛ
7.00, **11.00**, **13.00** Новости
7.10 М/ф "Лило и Стич-2"
8.20 Играй, гармонь любимая!
9.00 Дисней-клуб. "Лило и Стич", "Дональд Дак представляет"
10.00 Слово пастыря
10.10 Здоровье
11.10 Смак
11.50 Д/ф "Михаил Козаков. От любви до ненависти"
13.10 Х/Ф "Русское поле"
15.00 Биатлон. Чемпионат мира. Мужчины. Эстафета
16.20 Х/ф "Дежурный папа"
18.10 Кто хочет стать миллионером?
19.00 Времена
20.00 В мире людей
21.00, **22.20** "Цирк"
22.00 Время
23.30 Х/ф "Развод по-американски"
1.30 Тихий дом
2.00 Х/ф "Свадьба Туи"
3.30 Х/ф "Розенштрассе"
5.40 Путешествие жизни
6.30 Александрийская библиотека

РОССИЯ-САМАРА
7.00 Доброе утро, Россия!
8.30 Студия "Здоровье"
9.00, **12.00**, **15.00**, **21.00** Вести
9.10, **12.10**, **15.20** Местное время. Вести - Самара
9.20 Военная программа
9.45 Утренняя почта
10.25 Субботник
11.05 Вокруг света
12.20 Дубрава
12.25 Семейные ценности
13.00 Zoопарк
13.05 Планета здоровья
13.10 Погода от ГАБы
13.15 Едим и худеем
13.20 Д/ф "Тайна мировой архитектуры. Возвращение в рай"
14.15 Сенат
15.30 Х/ф "Ночное происшествие"
17.10 Ты - то, что ты ешь
18.00 50 блондинок. Интеллектуальное шоу
19.05 Субботний вечер
21.20 Х/ф "Любовь на острие ножа"
0.40 Х/ф "Контракт"
2.30 Х/ф "Агент Стрекоза"
4.10 Х/ф "Операция "Феникс"
6.20 Городок

СКАТ-ТНТ
6.00 М/с "Котопес"
7.00 Д/ф "Шопоголики"
8.00 Битва экстрасенсов
9.00 Клуб бывших жен
9.55, **11.00** Погода
10.00 Ваше утро
11.30 Ночной проспект
11.50 Бюро стильных идей
12.15 Будем здоровы!
13.00 Cosmopolitan. Видеоверсия
14.00 Школа ремонта
15.00 Х/ф "Призрак оперы"
18.00 Танцы без правил
19.00 Т/с "Капкан"
21.00 Необъяснимо, но факт
22.00 Дом-2. Город любви
23.00 Комеди Клаб
0.00 Наша Russia
0.30 Убойная лига
1.30 "Секс" с Анфисой Чеховой
2.00 Дом-2. После заката
2.30 Наши песни
2.45 Х/ф "Тупицы"
4.25 Дом-2. Жара
5.20 Офис

СТС-Волга
6.00 Т/с "Динотопия"
7.45 М/ф "Машенькин концерт"
7.55 М/с "Флиппер и Лопака"
8.20 М/с "Смешарики"
8.30 М/с "Просто Норман"
9.00 Жизнь прекрасна
11.00 Х/ф "Данди по прозвищу Крокодил"
13.00 М/с "Утиные истории"
14.00 М/с "Русалочка"
15.00 М/с "Аладдин"
16.00 Истории в деталях
16.30 Т/с "Шаг за шагом"
17.00 Самый умный знаток
19.00 Т/с "Герои"
21.00 Х/ф "Вид сверху лучше"
22.35 Х/ф "Близость"
0.55 Х/ф "Весь этот джаз"
3.25 Х/ф "Крейзи"
5.00 Музыка на СТС

НТВ
7.05 Х/ф "Сегодня ты умрешь"
8.30 Сказки Баженова
9.00, **11.00**, **14.00**, **17.00**, **20.00** Сегодня
9.15 Золотой ключ
9.50 Без рецепта
10.25 Смотр
11.20 Главная дорога
11.55 Кулинарный поединок
12.55 Квартирный вопрос
14.25 Особо опасен!
15.10 Кремлевские дети
16.05 Своя игра
17.25 Женский взгляд
17.55 Т/с "Сыщики"
20.40 Профессия - репортер
21.05 Программа максимум
22.05 Русские сенсации
22.55 Ты не поверишь!
23.45 Реальная политика
0.20 Дас ист фантастиш
0.55 Х/ф "Стриптиз"
3.10 Х/ф "Подглядывающий"
5.10 Т/с "Без следа-4"
6.00 Т/с "Детектив Раш-3"
6.45 Т/с "Скорая помощь-11"

ОРИОН-ДОМАШНИЙ
6.30 М/с "Крот и его друзья"
7.00, **20.30** Домашние сказки
7.30 М/ф "Танюша, Тявка, Топ и Нюша"
7.50 Х/ф "Акт насилия"
9.30 В мире животных
10.30 Декоративные страсти
11.00 Коллекция идей
11.30 Цветная революция
12.00 Хорошие песни
13.45 Улицы мира
14.00 Сладкие истории
14.30 Охотники за рецептами
15.00 Спросите повара
15.30 Мать и дочь
16.30, **2.05** Т/с "Север и Юг"
18.30, **1.15** Т/с "Доктор Хаус"
19.30, **3.45** Т/с "По роману Агаты Кристи. "Партнеры по преступлению"
21.00 Т/с "Она написала убийство"
23.00 Необычные дома мира
23.30 Х/ф "Продлись, продлись, очарованье..."
4.35 Музыка на "Домашнем"

ТЕРРА-РЕН ТВ
7.00 Утренний музыкальный канал
7.15 Погода на выходные
7.20 Беседы о православии
7.50 Дела семейные
8.25 Клуб "Белый попугай"
9.35 Дело техники
9.45 Свет и тень
9.50 Х/ф "Тюряга"
12.00 Я - путешественник
12.30 Очевидец представляет: самое смешное
13.30 "24"
14.00 Военная тайна
15.00 Т/с "Солдаты-14"
19.00 Культурный шок
19.30 Здравый смысл
20.00 Неделя
21.00 Х/ф "Кремень"
23.00 С.С.С.Р. (Слухи. Скандалы. Сенсации. Расследования)
0.00 Х/ф "Медвежий поцелуй"
2.00 Х/ф "Искусство соблазнения"
3.35 Бла-бла-шоу
4.50 Т/с "Меня зовут Эрл"
5.40 Д/ф "Остров на экваторе"
6.35 Ночной музыкальный канал

РИО-ДТВ
6.00 Шоу российских рекордов
7.00, **9.00** Все о красоте
7.30, **12.30** Все лучшее для вас
8.00 Символ веры
8.10 М/ф
8.30 Маркет-новости
9.30 Т/с "Агентство "Алиби"
10.30 Х/ф "На том стоим"
13.00, **17.00** Самое смешное видео
13.30 Т/с "Опера. Хроники убойного отдела"
15.30 Шпионы и предатели
16.30 Жулики
18.00, **1.00** Территория призраков
19.00 Междуречье
19.20 Искатели развлечений
19.40, **20.05** Самарские судьбы
21.00 Невероятная коллекция мистера Рипли
22.00 Самое захватывающее видео
23.00 Т/с "Морская полиция. Спецотдел"
0.00 Т/с "Плейбой из Калифорнии"
0.30 Голые приколы
2.00 Т/с "Лас-Вегас"
2.50 Т/с "Автодром"

КУЛЬТУРА
11.10 Библейский сюжет
11.40 Х/ф "Семья Ивановых"
13.20 Кто в доме хозяин?

Телеканал для детей и юношества "Бибигон"
13.50 Х/ф "Волчье лето"
15.15 М/ф "Эскимо"
15.25 Путешествия натуралиста

15.50 Х/ф "Осенний марафон"
17.20 Романтика романса
18.00 Магия кино
18.40 Максим Венгеров. Живущий мечтой
19.40 Кошки Египта
20.35 Спектакль "Принцесса Турандот"
23.00 Новости культуры
23.25 Х/ф "Убить Фрейда"
1.10 Сила искусства
2.05 IX Международный фестиваль актерской песни имени Андрея Миронова

ТВ ЦЕНТР
7.15 Х/ф "Дела сердечные"
9.00 АБВГДейка
9.30 Православная энциклопедия
10.00 Д/ф "Зита и сын... Лесные тигры"
10.45, **15.45** История государства Российского
10.50 Х/ф "Король-дроздовик"
12.30, **15.30**, **18.30**, **1.30** События
12.45 Репортер
13.05 Линия защиты
13.50 Сто вопросов взрослому
14.40 Городское собрание
15.50 Фильм Леонида Млечина "Проклятие рода Бхутто"
16.45 Х/ф "Разорванный круг"
18.45 Петровка, 38
19.00 Народ хочет знать
20.00 Т/с "Чисто английское убийство"
22.00 Постскриптум
23.05 Х/ф "Сердцеедки"
1.45 Х/ф "Индеец в Париже"
3.35 Х/ф "Все то, о чем мы так долго мечтали"
5.40 Т/с "Закон Вольфа"

ТВ3-ШТОРМ ТВ
6.00, **12.00** Уп-пс!
7.00, **8.30** М/ф
7.30 М/с "Черепашки-ниндзя"
9.00 М/с "Томми-оборотень"
10.00 Х/ф "Остров сокровищ"
13.00 Продавцы страха
14.00 Х/ф "Путешествие единорога"
18.00 Выжить вопреки
19.00 Х/ф "Дорогая, я уменьшил детей"
21.00 Т/с "Досье Дрездена"
22.00 Х/ф "Беспокойный свидетель"
0.00 Другое кино
0.15 Х/ф "Атака куриных зомби"
2.15 Культ наличности
5.00 Relaks

5-й КАНАЛ
7.00 Д/с "Палитры"
7.35 Д/с "Билет в приключение"
8.05 М/с "Папай-моряк"
8.30 Т/с "Дом волшебника"
9.00 Х/ф "Обещание"
10.30 Х/ф "Разорванный круг"
12.05 Энергичные люди
12.50 Наболевший вопрос
13.35 Х/ф "Тарзан и мальчик из джунглей"
15.30, **19.30** Сейчас
15.45 Люди встречаются...
16.50 Х/ф "Призрак замка Морисвиль"
18.35 Фильм о фильме
20.00 Х/ф "Живешь только дважды"
22.10 Х/ф "Манчжурский кандидат"
0.40 Х/ф "Мир будущего"
2.40 Х/ф "Спуск"

ТЕРРА-СПОРТ
7.00 Автоклуб
7.25 Фан-клуб
8.00, **10.00**, **14.10**, **17.40**, **22.55** Вести - спорт
8.10, **21.45** Бобслей. Чемпионат мира. Женщины
10.10, **23.15** Вести - спорт. Самара
10.15 Летопись спорта
10.45 Профессиональный бокс
11.55 Самбо. Кубок Президента РФ
13.10, **15.00** Бобслей. Чемпионат мира. Мужчины. Двойки
14.20 Футбол. Журнал Лиги чемпионов
15.55 Волейбол. Чемпионат России. Мужчины. "Локомотив" (Новосибирск) - "Искра" (Одинцово)
17.55 Биатлон. Чемпионат мира. Масс-старт. Женщины
18.55 Легкая атлетика. Кубок Европы
23.25 Футбол. Чемпионат Италии. "Ювентус" - "Рома"

ТЕЛЕГИД

ПЕРВЫЙ КАНАЛ

13.10 "Русское поле". Мелодрама. СССР, 1971. Режиссер - Николай Москаленко. В ролях: Нонна Мордюкова, Леонид Марков, Владимир Тихонов, Инна Макарова.

После долгих лет совместной жизни Авдей ушел от Фени, полюбив красавицу Наденку. И если бы не сын и сочувствующие односельчане, Феня не смогла бы выстоять под ударами судьбы.

СКАТ-ТНТ

15.00 "Призрак оперы". Мюзикл. США-Великобритания, 2004. Режиссер - Джоэль Шумахер. В ролях: Джерард Батлер, Эмми Россам.

Ее голос стал его душой. Ее любовь стала его наваждением. Ее отказ стал его яростью. И он отомстит за свое разбитое сердце, даже если для этого ему придется убить.

АКТЕР ДНЯ -

ДЖЕРАРД БАТЛЕР

КУЛЬТУРА

20.35 К 125-летию со дня рождения Евгения Вахтангова. К.Гоцци. "Принцесса Турандот". Спектакль театра им. Евг. Вахтангова. Запись 1972 года. В ролях: Юлия Борисова, Василий Лановой, Николай Гриценко, Михаил Ульянов, Юрий Яковлев, Людмила Максакова, Екатерина Райкина.

Сказка о любви принца Калафа к принцессе Турандот. Спектакль ведут четыре маски итальянской комедии: Бригелла, Труффальдино, Тарталья и Пантолоне.

СТС-Волга

22.35 "Близость". Мелодрама. США, 2004. Режиссер - Майк Николс. В ролях: Натали Портман, Джуд Лоу, Джулия Робертс, Клайв Оуэн.

Дэн влюблен в Эллис, хотя не прочь закрутить роман с Анной. Лари становится бой-френдом Анны, однако встречается и с Эллис. Отношения внутри любовного четырехугольника накаляются...

ПЕРВЫЙ КАНАЛ

2.00 "Свадьба Туи". Мелодрама. Китай, 2006. Режиссер - Ван Чуаначь. В ролях: Нань Ю, Батар Шенге.

Пастушка Туя разводится со своим супругом-инвалидом, чтобы выйти замуж за здорового мужчину. К завидной невесте едут свататься, но ни один из претендентов не готов всерьез заняться ее пастбищем...

ВОСКРЕСЕНЬЕ, 17 ФЕВРАЛЯ

ПЕРВЫЙ КАНАЛ
7.00, **11.00**, **13.00** Новости
7.10 Х/ф "Слушайте, на той стороне"
8.50 Служу Отчизне!
9.20 Дисней-клуб. "Новая школа императора", "Черный плащ"
10.10 Умницы и умники
11.20 Непутевые заметки
11.30 Пока все дома
12.20 Фазенда
13.10 Х/ф "Любить по-русски"
15.00 Биатлон. Чемпионат мира. Мужчины. Массовый старт
16.20 Х/ф "Андерсен. Жизнь без любви"
19.50 Магия десяти
20.40, **23.00** Две звезды
22.00 Время
0.10 Бокс. Бои сильнейших профессионалов мира. Павлик против Тейлора
1.10 Х/ф "Крутая компания"
3.00 Х/ф "Напарник"
4.40 Д/ф "Путешествие жизни"

РОССИЯ-САМАРА
6.50 Х/ф "Предварительное расследование"
8.30 Сельский час
9.00, **12.00**, **15.00** Вести
9.10, **15.20** Местное время. Вести - Самара
9.20 Диалоги о животных
9.55 Вся Россия
10.10 Комната смеха
11.05 Сам себе режиссер
12.10 Местное время. Вести - Самара. События недели
12.50, **5.30** Городок
13.20 Сто к одному
14.15 Парламентский час
15.30 Фитиль № 165
16.15 Вести. Дежурная часть
16.45 Честный детектив
17.25 Биатлон. Чемпионат мира-2008. Эстафета. Женщины
18.55 Х/ф "Леший"
21.00 Вести недели
22.05 Специальный корреспондент
22.30 Х/ф "Леший-2"
0.50 Х/ф "Идеальное убийство"
3.00 Х/ф "Кокаин"
5.20 Т/с "Война в доме"
5.45 Ха

СКАТ-ТНТ
6.00 М/с "Котопес"
7.00 Школа ремонта
8.00 Cosmopolitan. Видеоверсия
9.00 Женская лига
9.30 За строкой закона
9.40 ТСТ "Товарищ"
9.55, **11.00** Погода
10.00 Ваше утро
11.30 Скорость
11.50 Проводnick
12.10 Спорт-7
12.25 Т/с "Саша + Маша"
13.00 Х/ф "Призрак оперы"
15.50 Х/ф "Заложник"
18.00 Танцы без правил
19.00 Т/с "Капкан"
20.40 Этажи
21.00 Битва экстрасенсов
22.00 Дом-2. Город любви
23.00 Комеди Клаб
0.00 Женская лига: парни, деньги и любовь
0.30 Смех без правил
1.30 "Секс" с Анфисой Чеховой
2.00 Дом-2. После заката
2.30 Наши песни
2.45 Х/ф "Адвокат на каникулах"
4.25 Дом-2. Жара
5.20 Офис

СТС-Волга
6.00 Т/с "Динотопия"
7.45 М/ф "Часовые полей"
7.55 М/с "Флиппер и Лопака"
8.20 М/с "Смешарики"
8.30 М/с "Просто Норман"
9.00 М/с "Шоу Тома и Джерри"
9.15 Самый умный
11.00 Галилео
12.00 Снимите это немедленно
13.00 М/с "Чип и Дейл спешат на помощь"
14.00 М/с "Скуби Ду"
15.00 М/с "Геркулес"
16.00 Истории в деталях
16.30 Т/с "Шаг за шагом"
17.00 Кто умнее пятиклассника?
18.00 Т/с "Зачарованные"
21.00 Х/ф "Девушки из Джерси"
23.00 Слава богу, ты пришел!
0.15 Х/ф "Коматозники"
2.25 Х/ф "Входите без стука"
4.45 Музыка на СТС

НТВ
7.25 Х/ф "Учитель в законе"
9.00, **11.00**, **14.00**, **17.00**, **20.00** Сегодня
9.15 Русское лото
9.45 Дикий мир
10.05 Счастливый рейс
11.20 Едим дома
11.50 Их нравы
12.25 Авиаторы
12.55 Quattroruote
13.30 Один день. Новая версия
14.25, **2.15** Х/ф "24 часа"
16.05 Своя игра
17.25 Д/ф "Победившие смерть"
18.00 Ты - суперстар
20.55 Чистосердечное признание
21.25 Чрезвычайное происшествие. Обзор за неделю
22.00 Главный герой
23.15 Воскресный вечер
0.25 Х/ф "Голова над водой"
3.55 Т/с "Без следа-4"
4.50 Т/с "Детектив Раш-3"
5.50 Т/с "Скорая помощь-11"
6.35 Профессия - репортер

ОРИОН-ДОМАШНИЙ
6.30 М/с "Крот и его друзья"
7.00, **20.30** Домашние сказки
7.30 М/ф "Лиса, заяц и петух"
7.45 Х/ф "Продлись, продлись, очарованье..."
9.30 Городское путешествие
10.30 Декоративные страсти
11.00 Коллекция идей
11.30 Цветная революция
12.00 Хорошие песни
13.45 Улицы мира
14.00 Сладкие истории
14.30 Охотники за рецептами
15.00 Спросите повара
15.30 Двое
16.30, **2.05** Х/ф "Север и Юг"
18.30, **1.15** Т/с "Доктор Хаус"
19.30, **3.45** Т/с "По роману Агаты Кристи". "Партнеры по преступлению"
21.00 Т/с "Она написала убийство"
23.00 Необычные дома мира
23.30 Х/ф "Нежданно-негаданно"
4.35 Музыка на "Домашнем"

ТЕРРА-РЕН ТВ
7.00 Утренний музыкальный канал
7.15 Возвращение образа
7.45, **13.50** Территория искусства
8.00 Тотальный футбол
8.20 Клуб "Белый попугай"
10.15 Кулинарные штучки
10.25 Х/ф "Медвежий поцелуй"
12.30 "Очевидец" представляет: самое шокирующее
13.30 Тайны Гиппократа
14.00 Неделя
15.00 Частные истории
16.00, **23.00** Фантастические истории
17.00 Дальние родственники
17.25 Х/ф "Кремень"
19.15 Х/ф "Бугимен: царство ночных кошмаров"
21.00 Т/с "Сверхъестественное"
0.00 Наши рекорды
1.00 Х/ф "Секс-клуб с клубничкой"
2.45 Фантом-шоу
3.50 Бла-бла-шоу
4.30 Д/ф "Остров на экваторе"
5.30 Ночной музыкальный канал

РИО-ДТВ
6.00 М/ф
7.00 Все о красоте
7.30 Все лучшее для вас
8.00 Секреты успеха
8.30 Маркет-новости
9.00, **0.30** Бокс. Бой за звание официального претендента в супертяжелом весе по версии WBA. Николай Валуев (Россия) - Сергей Ляхович (Белоруссия)
10.10 М/ф
11.30 Т/с "Агентство "Алиби"
12.30 Х/ф "Война Логана"
14.30 Самарские судьбы
14.55 Худеем с Борменталем
15.10 Новый уровень
15.30 Т/с "Опера. Хроники убойного отдела"
17.30 Шпионы и предатели
18.30 Смешная реклама
19.00 Самое смешное видео
20.00 Территория призраков
21.00 Невероятная коллекция мистера Рипли
22.00 Самое захватывающее видео
23.00 Т/с "Морская полиция. Спецотдел"
0.00 Т/с "Плейбой из Калифорнии"
1.45 Т/с "Лас-Вегас"
2.40 Т/с "Автодром"

КУЛЬТУРА
11.10 Обыкновенный концерт
11.40 Х/ф "Доброе утро"
13.10 Легенды мирового кино
13.40 Музыкальный киоск

Телеканал для детей и юношества "Бибигон"
14.00 М/ф
15.00 Однажды, много лет назад...
15.20 Пингвины Антарктики
16.15 Что делать?
17.00 Борис Борисович Пиотровский
17.40 Мировые сокровища культуры
17.55 Шедевры мирового музыкального театра
19.15 Беспощадный экран
19.55 Х/ф "Анна Каренина"
22.15 Вокруг смеха. Нон-стоп
23.00 Загадки истории
0.00 Х/ф "Сын"
1.55 Широкий формат
2.25 Прогулки по Бродвею

ТВЦ
6.45 Х/ф "Разорванный круг"
8.25 Фактор жизни
8.55 Дневник путешественника
9.25 Крестьянская застава
10.00 Д/ф "Лесные тигры: история двух семей"
10.45 21-й кабинет
11.20 Наша музыка
11.55 Детективные истории
12.30, **15.30**, **1.15** События
12.40 Х/ф "Артист из Кохановки"
14.10 Приглашает Борис Ноткин
14.40 Фабрика мысли
16.00 Перед премьерой. Продолжение следует
16.25 "Скандальная жизнь" с Ольгой Б.
17.15 Х/ф "Инспектор уголовного розыска"
19.00 Один против всех
19.55 Т/с "Золото Трои", 1-2 с.
22.00 В центре событий
23.00 Т/с "Пуаро Агаты Кристи"
1.30 Х/ф "Солдат Джейн"
3.55 Х/ф "Пес-призрак: путь Самурая"
6.15 М/ф "Кошкин дом", "Будильник"

ТВ3-ШТОРМ ТВ
6.00, **12.00** Уп-пс!
7.00, **8.30** М/ф
7.30 М/с "Черепашки-ниндзя"
9.00 Т/с "Томми-оборотень"
10.00 Х/ф "Криминальный квартет"
13.00 Мистика звезд
14.00 Х/ф "Проклятие розовой пантеры"
16.00 Х/ф "Дорогая, я уменьшил детей"
18.00 Выжить вопреки
19.00 Городские легенды
20.00 Продавцы страха
21.00 Т/с "Досье Дрездена"
22.00 Х/ф "Миссия на Марс"
0.15 Х/ф "Беспокойный свидетель"
2.15 Культ наличности
5.00 Relaks

5-й КАНАЛ
7.00 Д/с "Как жить дольше?"
7.55 Т/с "Мегрэ"
9.45 Т/с "Аренда привидений"
10.05 Клуб знаменитых хулиганов
10.45 М/с "Кот Леопольд"
11.05 Х/ф "Ни пуха, ни пера"
12.25 Личные вещи
13.15 В нашу гавань заходили корабли...
14.15 К доске
15.05 Жизнь как жизнь
15.55 Х/ф "Макаров"
17.50 "Встречи на Моховой". Олег Басилашвили
18.40 Прогресс
19.30 Главное
20.30 Слабое звено
21.15 Х/ф "Отчим"
23.15 Неделя в большой стране
0.05 5 песен на "Пятом"
0.55 Опять о футболе
1.55 Х/ф "Скотланд Ярд против доктора Мабузе"
3.40 Уроки в постели

ТЕРРА-СПОРТ
7.00 Лица спорта
7.25 Смертельные искусства. Каратэ
8.00, **10.00**, **13.45**, **17.40**, **22.55** Вести-спорт
8.10 Бобслей. Чемпионат мира. Женщины
10.10, **23.15** Вести - спорт. Самара
10.15 Страна спортивная. Самара
10.55 Биатлон. Чемпионат мира. Эстафета. Мужчины
12.40 Легкая атлетика. Международный турнир
14.00, **16.00** Бобслей. Чемпионат мира. Мужчины. Двойки
14.55, **19.55** Прыжки на лыжах с трамплина. Кубок мира
17.05 Сборная России
17.55 Футбол. Чемпионат Италии. "Дженоа" - "Сампдория"
21.15 Гандбол. Лига чемпионов. Мужчины. "Киль" (Германия) - "Чеховские медведи" (Россия)
23.20 Биатлон. Чемпионат мира. Масс-старт. Мужчины
0.25 Биатлон. Чемпионат мира. Эстафета. Женщины

ТЕЛЕГИД

КУЛЬТУРА

11.40 "Доброе утро". Мосфильм, 1955. Режиссер - Андрей Фролов. В ролях: Татьяна Конюхова, Изольда Извицкая, Юрий Саранцев, Владимир Андреев, Лев Дуров, Евгений Матвеев, Афанасий Белов, Иван Любезнов, Михаил Пуговкин.

Тихая, застенчивая Катя оказывается в группе молодых строителей шоссейной дороги. Ей нравится веселый парень, экскаваторщик Вася Плотников. Но ему кружит голову только его личный успех. Катя переходит на другой участок работы, где быстро проявляется ее твердый характер, и становится передовиком строительства.

РОССИЯ-САМАРА

18.55 "Леший". Мелодрама. Россия, 2006. Режиссер - Александр Копейкин. В ролях: Анна Дубровская, Арнис Лицитис.

Молодая успешная бизнес-леди при странных обстоятельствах знакомится с лесным отшельником. Пустив дела на самотек, Ирина все чаще устремляется в лес к любимому лешему...

АКТЕР ДНЯ -

АННА ДУБРОВСКАЯ

ПЕРВЫЙ КАНАЛ

16.20 "Андерсен. Жизнь без любви". Трагикомедия. Россия, 2006. Режиссер - Эльдар Рязанов. В ролях: Стас Рядинский, Сергей Мигицко, Евгения Крюкова, Алена Бабенко, Галина Тюнина.

События разворачиваются вокруг отношений Андерсена с двумя главными женщинами его жизни: известной певицей Дженни Линд и Хенриеттой, дочерью адмирала Вольфа.

РОССИЯ-САМАРА

22.30 "Леший-2". Драма. Россия, 2007. Режиссер - Александр Копейкин. В ролях - Анна Дубровская, Александр Дьяченко, Людмила Артемьева.

...Прошли годы. Счастливому семейству Никитиных объявлена настоящая война. Ни Света, ни Алексей не в состоянии оборвать череду необъяснимых происшествий.

СТС-Волга

0.15 "Коматозники". Триллер. США, 1990. Режиссер - Джоел Шумахер. В ролях: Кифер Сазерленд, Джулия Робертс, Кевин Бэйкон, Уильям Болдуин.

Студенты-медики по очереди вводят друг друга в состояние клинической смерти, чтобы потом оживить с помощью реанимации. Вскоре становится ясно, что "возвращенцы" приходят не одни...