ДНИ НА СЪВЕТСКАТА ГРАМОФОННА ПЛОЧА — ЛОВЕЧ'87

Тази инициатива на творческо-стопанския комбинат „Балкантон" и всесъюзната фирма „Мелодия" основателно предизвика широк интерес сред местната общественост и несъмнено ще се превърне в централно събитие през Дните на съветската култура в Ловеч. През седмицата от 19 до 22 октомври програмата на Дните на съветската грамофонна плоча включва разнообразни прояви:

ДНЕС от 18 ч. в Дома на книгата се открива богата изложба-базар на съветски грамофонни плочи. Дните ще бъдат тържествено открити от 19 ч. в сградата на Народния театър с концерт на Ансамбъла за песни и танци на Башкирската ССР.

ВЪВ ВТОРНИК отново в Дома на книгата своята премиера у нас ще има новата грамофонна плоча на фирмата „Мелодия" — „Съвременна съветска естрада". Любителите на новата вълна в съветската естрадна музика ще се срещнат с делегация на фирмата и ще могат да разговарят по широк кръг въпроси. Същия ден естрадната група „Октава" от Литовската ССР ще изнесе концерт в град Троян.

В СРЯДА тя ще зарадва и младите хора от Ловеч. Концертът на групата ще започне от 19,30 ч. в залата на младежкия дом.

В ЧЕТВЪРТЪК дните ще бъдат закрити с голяма младежка дискотека „Мелодия" — „Балкантон", на която ще бъдат излъчени последните записи на двете грамофонни фирми.

ТВ

Понеделник, 19 октомври

ПЪРВА ПРОГРАМА

17,30 — Днес,
17,40 — „Златна сватба" — драматизация за деца (I част),
18,25 — „Чисти извори" — очерк,
18,35 — „Кота '87" — тв журнал за Строителните войски,
19,05 — Екология: „Ще се върнат ли чистите води на Тунджа?",
19,30 — Тв справочник,
19,40 — „Янко Грахчето" — анимационен филм (I епизод),
19,50 — Лека нощ, деца!,
20,00 — По света и у нас,
20,30 — Актуална антена,
20,40 — „Щрихи към портрета на Ленин" от Михаил Шатров (СССР), I част — „Поименно гласуване", режисьор Леонид Пчьолкин, в ролите: Михаил Улянов, Игор Кваша, Олег Табаков, Кирил Лавров и др., премиера,
21,55 — Изберете,
22,00 — Дневник на XV международен телевизионен фестивал „Златната ракла" Пловдив '87,
22,20 — Журнал ЛИК,
23,00 — В края на деня.

ВТОРА ПРОГРАМА

18,50 — Днес,
19,00 — Кръгозор: „Език мой...", 19,05 — Науката в съвременния свят: „Микроелектрониката в настъпление"; 19,30 — Присъствие: Д-р Иван Буреш,
20,00 — Курс по руски език (XXVIII урок),
20,30 — „София — нашата столица",
20,50 — „Гледища": „Текучеството",
21,20 — Спортен екран,
21,50 — Днес,
22,00 — Студио „Х": „Злините, които хората вършат" — тв филм от поредицата „Беглецът" (САЩ), първо излъчване, с надписи.

ПРОГРАМА НА СЪВЕТСКАТА ТЕЛЕВИЗИЯ

Понеделник, 19 октомври

15,00 — Новини,
15,15 — Руска реч,
15,55 — Новини,
16,00 — „Всички тези сме ние" — А. С. Пушкин и неговите приятели от лицея,
17,15 — Ускорение и преустройство,
17,45 — Днес по света,
18,00 — Фотоконкурс „Моя любима родино",
18,05 — Новини,
18,10 — „Васа Железнова" — филм-спектакъл по пиесата на М. Горки,
20,00 — Време,
20,40 — Прожектор на преустройството,
20,50 — „Аз те обичам, Русия" — концерт на лауреатите на Всесъюзния фестивал на народното творчество. В паузата — Днес по света,
23,15 — Световно първенство по шахмат,
23,30 — „Авария" — игрален филм (I серия),
00,40 — Край на програмата.

Вторник, 20 октомври

ПЪРВА ПРОГРАМА

10,00 — По света и у нас,
10,30 — „Измислици — премислици" — предаване за деца,
11,15 — „Октопод" — тв филм (Италия), първи филм, I епизод,
12,20 — Днес,
17,30 — Днес,
17,40 — „Силната личност от Нила" — детски игрален филм,
18,45 — „Срещи с времето" — тв журнал,
19,30 — Тв справочник,
19,40 — „Янко Грахчето" — анимационен филм (II епизод),
19,50 — Лека нощ, деца!
20,00 — По света и у нас,
20,30 — Хора на път,
20,35 — „Октопод" — тв филм (Италия), първи филм, II епизод, първо излъчване, с надписи,
21,35 — Изберете,
21,40 — Дневник на XV международен телевизионен фестивал „Златната ракла" Пловдив'87,
21,55 — Пресконференция БТ „Зимнината",
23,05 — В края на деня,
23,20 — Поезия.

ВТОРА ПРОГРАМА

18,50 — Днес,
19,00 — Кръгозор: Измерения: „Пиеро и неговата муза", 19,50 — Кинопанорама: Гранд биоскоп",
20,20 — Курс по английски език (X урок),
20,45 — Музикална дъга,
21,10 — В света на изкуството: „Пионери на съвременната живопис" — Жорж Сюра,
21,50 — Днес,
22,00 — Десета муза: „Бариерата" — игрален филм (НРБ); режисьор Христо Христов; в ролите: Инокентий Смоктуновски, Ваня Цветкова, Мария Димчева, Иван Кондов и др., първо излъчване.

Сряда, 21 октомври

ПЪРВА ПРОГРАМА

10,00 — По света и у нас,
10,30 — „Днес в един дом" — тв филм (ЧССР), IV епизод,
11,55 — „Свищовско настроение" — фолклорен концерт,
12,25 — Днес,
17,30 — Днес,
17,40 — За децата: „Златна сватба" — драматизация (II част), и „Малките музиканти",
18,30 — Тв очерк,
18,40 — „С цветя и песни" — концерт,
19,00 — Лъч: „На телефон...",
19,30 — Тв справочник,
19,40 — „Янко Грахчето" — анимационен филм (III епизод),
19,50 — Лека нощ, деца!,
20,00 — По света и у нас,
20,30 — „Ние" — публицистично предаване,
20,40 — „Цар Калоян" — опера от Панчо Владигеров, постановка Пламен Карталов, диригент Димитър Манолов, с участието на солистите Никола Смочевски, Светлана Котленко, Здравко Гаджев, Петко Маринов, Любомир Бодуров и др.,
23,15 — В края на деня,
23,30 — Изберете,
23,35 — Дневник на XV международен телевизионен фестивал „Златната ракла" Пловдив'87,
23,55 — Поезия.

ВТОРА ПРОГРАМА

18,50 — Днес,
19,00 — Кръгозор: За учителите: „Децата и природата", 19,30 — Присъствие: „Еретикът от Бизенбров",
20,00 — Курс по немски език (X урок),
20,30 — Български меридиани; „Като сравняваме...",
21,05 — „В услуга на стопанските ръководители",
21,25 — Очерци за съвременници: Николай от „Бърза помощ",
21,50 — Днес,
22,00 — Младежка фолклорна програма,
22,30 — „Днес в един дом" — тв филм (ЧССР), V епизод.

Четвъртък, 22 октомври

ПЪРВА ПРОГРАМА

10,00 — По света и у нас,
10,30 — За децата: „Щедри като земята" и „Ферди Мравката" — анимационен филм (IV епизод),
11,20 — „Октопод" — тв филм (Италия), първи филм, II епизод,
12,20 — Днес,
17,30 — Днес,
17,40 — За децата: „Съборнадяване Рожен '87", „Ферди Мравката" — анимационен филм (V епизод) и „Вълшебни семенца",
18,35 — „Суворово — устрем в бъдещето" — очерк,
18,50 — Хора на път,
19,00 — Икономическа политика,
19,30 — Тв справочник,
19,40 — „Янко Грахчето" — анимационен филм (IV епизод), и „Вълшебни семенца",
19,50 — Лека нощ, деца!,
20,00 — По света и у нас,
20,30 — Актуална антена,
20,40 — „Октопод" — тв филм (Италия), първи филм, III епизод, първо излъчване, с надписи,
21,45 — Изберете,
21,50 — Дневник на XV международен телевизионен фестивал „Златната ракла" Пловдив '87,
22,10 — „Светът в действие",
22,45 — В края на деня,
23,00 — „Гол след гол".

ВТОРА ПРОГРАМА

18,30 — Тв информация за гражданите с увреден слух,
18,50 — Днес,
19,00 — Кръгозор: Бунтове и въстания: „Илинденско-Преображенското въстание"; 19,30 — „Преобразената планета" — научнопопулярен филм от серията „Природата за човека",
20,00 — Курс по френски език (VI урок),
20,20 — ЛИК,
21,00 — 75 години средно музикално училище „Любомир Пипков" (IV част),
21,30 — Лъч: „Преди да съдим",
21,50 — Днес,
22,00 — „Свинефермата" — спектакъл на Шведската телевизия.

Петък, 23 октомври

ПЪРВА ПРОГРАМА

10,00 — По света и у нас,
10,30 — „Събор-надняване Рожен '87" — детски концерт,
10,50 — „Днес в един дом" — тв филм (ЧССР), V епизод,
12,20 — Днес,
17,30 — Днес,
17,40 — „Новите приключения на Акмал" — игрален филм за деца и юноши (II серия),
18,50 — Франц Шуберт — Симфония № 8 „Недовършена",
19,15 — „И полетяха соколите" — документален филм,
19,30 — Тв справочник,
19,40 — „За Вера и Анфиса" — анимационен филм,
19,50 — Лека нощ, деца!,
20,00 — „Време" — информационна програма на Централната съветска телевизия,
20,40 — Днес,
21,00 — Филмова поредица „Към бъдния ден": „Из живота на Потапов" — игрален филм (СССР, 1985 г.), режисьор Николай Скубин, в ролите: Александър Филипенко, Николай Пенков, Михаил Глузский, Татяна Догилева и др., първо излъчване, с надписи,
22,30 — Изберете,
22,35 — Дневник на XV международен телевизионен фестивал „Златната ракла" — Пловдив '87,
22,55 — Хора на път,
23,05 — В края на деня,
23,20 — „Няма време" — тв състезание.

ВТОРА ПРОГРАМА

18,50 — Днес,
19,00 — „Здраве" — тв журнал,
19,30 — В помощ на лекаря: „Усложнения при артериална хипертония",
20,00 — Културна '87: 1. Галерия „ЛИК"; 2. Архитектурата днес и утре"; 3. „Послеслов",
21,05 — Свири пианистът Акира Уакабаяши,
21,50 — Днес,
22,00 — Дунавски маршрути,
22,30 — „Днес в един дом" — тв филм (ЧССР), VI епизод.

Събота, 24 октомври

ПЪРВА ПРОГРАМА

9,00 — Днес,
9,10 — „Новите приключения на Акмал" — игрален филм за деца и юноши (II серия), „Ферди Мравката" — анимационен филм (V епизод), и „Малките музиканти",
11,00 — Писма на зрители,
11,30 — Информационно студио „Наука — техника — практика",
12,00 — Днес,
12,30 — „Октопод" — тв филм (Италия), първи филм, III епизод,
13,35 — Срещи ЛИК: Серафим Северняк,
14,35 — „Ръкопляскането забранено" — документален филм на СТФ „Екран",
15,25 — „Естеството на нещата": „Богатствата на седмия континент" (I и II епизод),
15,55 — „Ферди мравката" — детски анимационен филм (VI епизод),
16,20 — Телевизионен театър за деца и юноши: „Катерина и Петручио",
17,30 — Днес,
17,40 — „В свободния час",
18,25 — Творци на съветската култура: „Композиторът Шостакович" (II част),
19,25 — Народна музика: „Изгряло е ясно слънце",
19,45 — Лека нощ, деца!,
20,00 — Панорама,
21,00 — „Октопод" — тв филм (Италия), първи филм, IV епизод,
22,05 — Изберете,
22,10 — Дневник на XV международен телевизионен фестивал „Златната ракла" — Пловдив '87,
22,30 — „Мир на планетата Земя" — концерт (II част),
23,10 — В края на деня,
23,25 — „Без паника, моля!" — игрален филм (Унгария), режисьор Шандор Сьони, в ролите: Ицван Буйтор, Андраш Кери, Гюла Бодроги и др., първо излъчване, с надписи.

ВТОРА ПРОГРАМА

18,35 — Днес,
18,45 — „Патрул в червено" — тв филм (Канада), I, II и III епизод, режисьор Нийл Съдърланд, в ролите Терънс Кели, Грег Елуанд и др., първо излъчване,
20,00 — Художествена самодейност,
20,30 — „Голове, метри, секунди",
21,50 — Днес,
22,05 — „Ръце" — спектакъл на Чехословашката телевизия.

Неделя, 25 октомври

ПЪРВА ПРОГРАМА

9,00 — Днес,
9,10 — Аеробна гимнастика,
9,25 — Туризъм,
9,35 — Неделно детско утро: „Бързи, смели, сръчни" и „Вълшебната торбичка" — анимационен филм,
10,30 — Седем дни за вас; деца!,
10,50 — Тв неделник,
12,20 — Днес,
12,30 — Бразди,
13,20 — „Бягството" — игрален филм (Афганистан),
15,00 — Футбол: „Пирин" — „Локомотив" (Сф) и „Славия" — „Враца" — преки комбинирани предавания от Благоевград и София,
16,50 — „Есенен ден" — детски филм,
17,00 — Атлас: „Тайните на животните в Австралия" (II част),
17,30 — Всяка неделя,
19,50 — Лека нощ, деца!,
20,00 — По света и у нас,
20,30 — Пожелахте да видите: „Защо са му на човек крилете" — игрален филм (СССР, 1984 г.), режисьор Владимир Шамшурин, в ролите Лев Дуров, Борис Новиков, Зинаида Дехтярьова и др., първо излъчване, с надписи,
21,50 — Изберете,
21,55 — Забавна програма,
22,35 — В края на деня,
22,50 — Поезия.

ВТОРА ПРОГРАМА

18,35 — Днес,
18,45 — „Сладкият сок на тревата" — игрален филм за юноши,
19,50 — Тържествен концерт по повод 75-годишнината на средното музикално училище „Любомир Пипков",
20,40 — „Голове, метри, секунди",
21,50 — Днес,
22,00 — „Диана" — тв новела от Тошо Тошев.

Т

ТЕАТЪР

Народен театър „Иван Вазов" (87-46-31)

Вторник и петък — „Обещай ми светло минало" от П. Анастасов; сряда и събота — „Големият род" от М. Минков; четвъртък — „Сребърна сватба" от Ал. Миншарин; неделя — „Чичовци" от Ив. Вазов (19)

Камерна сцена

Вторник — „Изобретателната влюбена" от Лопе де Вега; четвъртък и петък — „Свекърва" от А. Страшимиров (предпремиера); събота — „Престъпления на сърцето" от Б. Хенли; неделя — „Черна комедия" от П. Шафър (19)

Софийска народна опера (87-13-66)

Вторник — „Отвличане от сарая" от В. А. Моцарт; сряда — „Тоска" от Дж Пучини; четвъртък (19) и неделя (9,45) — „Дон Кихот" от Л. Минкус; петък — „Фалстаф" от Дж. Верди; събота — „Трубадур" от Дж. Верди (19)

Държавен музикален театър „Ст. Македонски" (44-19-79)

Вторник — „Фалшификатори" от Д. Вълчев; сряда и събота — Оперетен концерт — гостуване на артисти от Московската оперета; четвъртък — „Баядерка" от И. Калман; петък — „Монте Кристо" от М. Льогран; неделя — „Царицата на нарадша" от И. Калман (19)

Държавен сатиричен театър (87-77-41)

Четвъртък, петък и неделя — „Балкански синдром" от Ст. Стратиев; събота — „Сватба" от Е. Канети (19); неделя (10,30) — ЗИГ-ЗАГ.

В салона на Унгарския културен институт — бул. „Руски" 8

Четвъртък и събота — „Милост за кьоравия" от А. Кертес (19)

В аулата на ВИИ „К. Маркс" — Студентския град „Хр. Ботев" — петък — „Милост за кьоравия" (19)

Народен театър за младежта (87-90-41)

Вторник — „Параграф 22" от Дж. Хелър; сряда, четвъртък, петък (14,30), неделя (10, 19) — „Приключения опасни със герои сладкогласни" от Н. Йорданов; сряда — „Напразни усилия на любовта" от У. Шекспир; четвъртък и петък — „Упражнение за пет пръста" от П. Шафър; петък — „Неудобната квартира" и „Оркестърът" от В. Славкин — камерна зала; събота — „Оливър!" от Л. Барт (19)

Театър на Народната армия (87-23-03)

Сряда и събота — „Животът е сън" от Калдерон де ла Барка; четвъртък — „Про курорът" от Г. Джагаров; петък — „Нощта на детелината" от Л. Челаков; неделя — „Господин Пунтила и неговият слуга Мати" от Б. Брехт (19)

Драматичен театър „София" Голям салон (44-24-85)

Вторник — „Отело" — гостува театър „Марджанишвили" — Тбилиси; сряда и четвъртък — „Таралеж" от Ив. Радоев; петък — „Игра на Едип" от Ол. Данек; събота — „Най-късно до шест" от М. Перие; неделя — „Морето" от Е. Бонд (19)

Зала „49"

Неделя — „Бариерата" по П. Вежинов (19)

Драматичен театър „Сълза и смях" (87-58-95)

Вторник — „Крадецът на тролейбуси" от Г. Данаилов; сряда и неделя — „Чер хайвер и леща" от Тарабузи и Скарначи; четвъртък — „Бунарът" от П. Маринков; петък — „Вижте кой идва" от В. Аро; събота — „Предпоследно сбогом" от К. Донков (19)

Сцена „Възраждане" (52-28-97)

бул. „Д. Благоев" 2 (стария хан)

Вторник — „Девойката, която ми постла легло" от Р. Бърнс; сряда — „Разкази" от И. Йовков; четвъртък — „Соната за Петя Дубарова"; петък — „Панаир на суетата" от У. Кекери; събота — „Майстора" по Г. Кирков (19)

Учебен театър при ВИТИЗ „Кр. Сарафов" (88-42-14)

Петък — „Забава" — сборно представление по Шекспир, А. Дюма—син, М. де Гелдерод, С. Мрожек, М. Метерлинк (19) — премиера

Централен куклен театър на ул. „Гурко" 14 (88-54-16)

Събота — „Рибарят и златната рибка" по А. С. Пушкин; неделя — „За една обиновена шапчица червена" по Ш. Перо (10, 11,30)

В салона на ж. к. „Вл. Заимов" (44-54-16)

Събота — „Палечка" по Х. Кр. Андерсен; неделя — „Приказка за ленивия крал" от В. Шрьопфер (10, 11,30)

Сцена от спектакъла „Милост за кьоравия"

К

КИНО

Сердика (43-17-97) — Кажи им, че Уили е тук — 10, 14, 16, Орли на правосъдието — 18, 20

Д. Благоев (87-07-07) — Патилата на Спас и Нели — 10, 14, 16, 18, 20

Български игрален филм. Сценарист Христо Илиев, режисьор Георги Стоев, оператор Андрей Чертов, композитор Стефан Димитров. В ролите: Георги Мамалев, Ицко Финци, Павел Попандов, Иван Кутевски, Евгения Баракова и други.

Жизнерадостен филм, адресиран към детската аудитория, в който изпълнителите на най-главните роли са граф Дани фон Хербер, неговите синове Бън и Арес, и внукът му Марк Антоний (това са все кучета, порода „Коли"), и най-обикновената улична котка Нели.

София (83-11-73) — Клеопатра — 10, 14, 17, 20

Ц. Церковски (83-56-46) — Ранен сняг в Мюнхен — 10, 14, 16, 18, 20

Югославски игрален филм. Сценарист Горан Масот, режисьор Богдан Жижич, оператор Горан Трбуляк. В ролите Павле Вуйсич, Уте Фидлер, Ива Марянович—Домлян и други.

Проблематиката в „Ранен сняг в Мюнхен" има остро социален характер и се занимава с трудната съдба на югославски наемни работници във ФРГ. Филмът е отличен с наградата „Златна арена" за операторско майсторство на XXXI фестивал на югославския филм в Пула '84.

Малък салон (83-56-46) — Двама на коне, един на магаре — 10,30, 13, 15, 17, 19

Чехословашки игрален филм. Сценарист и режисьор Иржи Секвенс, оператор Виктор Ружичка. В ролите Яромир Ханзлик, Сватоплук Скопал, Радослав Бързобохати и други.

Филм-мюзикъл, в центъра на който са трима приятели, наемни войници, воюващи срещу злото.

Македония (87-41-81) — По широкия друм на живота — 10, 14, 16, 18, 20

МОСКВА (87-81-78) — Вълшебният долар — 10, 13, 15, 17, 19

Мл. гвардия (87-28-77) — Двама на коне, един на магаре — 10, 14; Ранен сняг в Мюнхен — 16, 18, 20

Славейков (88-02-42) — Боговете сигурно са полудели — 16, 18, 20

Изток (72-50-50) — Патилата на Спас и Нели — 10, 14, 16; Вик за помощ — 18, 20

Севастополи (83-22-61) — Вълшебният долар — 10, 13, 15, 17, 19, 21

Левски (44-35-55) — Изложение — 10, 13, 15, 17, 19

Студийно кино Витоша (88-56-78) — Шопен — 10, 14, 16, 18, 20

Аура (22-16-11) — Орли на правосъдието — 10, 13,30, 15,30, 17,30, 19,30

П. Берон (52-23-67) — Ранен сняг в Мюнхен — 10, 14, 16, 18, 20

Влайкова (44-27-11) — Патилата на Спас и Нели — 10, 14, 16, 18, 20

Ив. Вазов (52-51-98) — Патилата на Спас и Нели — 10, 14, 16, 18, 20

Култура (87-95-66) — Снежната кралица — 10, 14; Документални филми — 18, 20; Шоу на колела — 16, 20

Стереокино (88-42-50) — Забранено за възрастни — 10, 14, 16, 18, 20

Ас. Златаров (31-90-90) — Шофьорът — 10, 13,30, 15,30, 17,30, 19,30

Красно село (56-10-29) — Патилата на Спас и Нели — 10, 14, 16, 18, 20

Централна гара (843124-63) — Забранено за възрастни — 10,30, 13, 15, 17, 19

Възраждане кв. Дървеница — Барут — 21. X.; Бледият издавач — 24. X. — 18,30

Аврора (22-98-42) — Надпреварата за Янки Зефир — 23—25. X. — 17, 19

Хр. Ботев (45-10-86) — Трима мъже за убиване — 24—25. X. — 10, 13, 15, 17, 19

Х. Димитър (45-12-96) — Барут — 19—21. X.; Весели празници — 23—25. X. — 17, 19

Княжево (57-10-85) — Орли на правосъдието — 19—21. X. — 17, 19; В очакване на катафалката — 23—25. X. — 15, 17, 19

Горна баня (57-72-66) — В очакване на катафалката — 19—21. X.; Орли на правосъдието — 23—25. X. — 17, 19

От. Паисий (44-38-78) — Барут — 20. X.; В очакване на катафалката — 23. X.; Бледият издавач — 25. X. — 18,30

Студентски общежития блок 13 (66-81-37) — Забранено за възрастни — 19—22. X. — 19, 21; По широкия друм на живота — 22—25. X. — 17, 19, 21

Кирил и Методий (22-37-45) — По широкия друм на живота — 19—22. X. — 17, 19; Барут — 24—25. X. — 17, 19

Профсъюзен дом на културата, Гара Искър (76-81-96) — Трима мъже за убиване — 19—22. X.; По широкия друм на живота — 23—25. X. — 15, 17, 19

Г. С. Раковски — В очакване на катафалката — 24. X.; Къщата край реката — 25. X. — 19

Бояна — В очакване на катафалката — 19. X.; Къщата край реката — 25. X. — 18,30

Светлина (58-20-33) — По широкия друм на живота — 19—21. X.; Забранено за възрастни — 23—25. X. — 16,30, 18,30

Урвич (59-50-11) — Вълшебният долар — 10, 14, 16, 18, 20

Младост — Странната история на д-р Джекил и г-н Хайд — 23—25. X. — 13, 15, 17, 19

Банкя — Забранено за възрастни — 19—21. X.; Полицаят от Бевърли Хилс — 23—25. X. — 17, 19

ВИИ „К. Маркс" — Странната история на д-р Джекил и г-н Хайд — 13, 15, 17, 19

НА ЕКРАНА — НОВИЯТ БЪЛГАРСКИ ИГРАЛЕН ФИЛМ „ПАТИЛАТА НА СПАС И НЕЛИ"

Споделят неговите създатели:

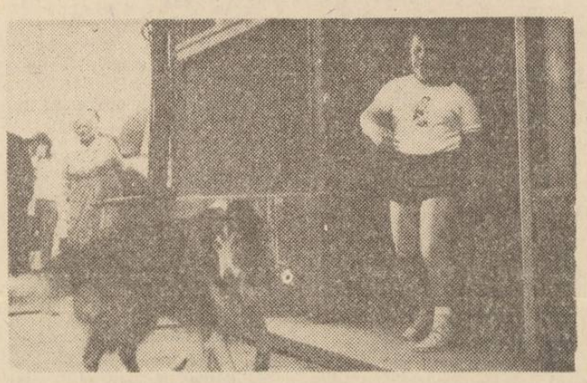

Кадър от филма „Патилата на Спас и Нели"

Режисьорът Георги СТОЕВ. „Преди около четири години заедно със сценариста Христо Илиев бяхме направили кратко филмче за приключенията на котката Нели и кучето Спас. Темата беше привлекателна, защото се касаеше за две животни, които обикновено в живота са врагове. По-късно възникна идеята да разширим филма чрез актьори, каскади, и други животни — лъвове, тигри... Имахме вече няколко предварителни прожекции с деца от различни градове на страната и в чужбина — участвувахме с „Патилата на Спас и Нели" на XV международен филмов фестивал в Москва. За наша радост децата възприемат филма спонтанно, смеят се, а това повишава и нашето настроение на негови създатели. Даже онези, които го гледат, усещат посланието му за човешка доброта, за любов между хората, неща крайно необходими и в нашия живот."

Сценаристът Христо ИЛИЕВ: „Разчитам на спонтанната реакция на детската публика. Децата винаги изразяват своите чувства честно, не подправено. Ако не им харесат нашият филм това веднаж ще се усети. Поне досегашните ни впечатления са, че филмът им допада. Но..."

Н

НДК „ЛЮДМИЛА ЖИВКОВА"

ПОНЕДЕЛНИК — „Пътят към Мека" — пиеса от Атън Фугард (19).

ВТОРНИК — концерт-спектакъл „Революция и изкуство", посветен на 70-годишнината на Великата октомврийска социалистическа революция — участвува хор „Дружна песен" с художествен ръководител В. Бобевски (19,30); „Кълбовидна мълния" — драматична комедия от Иван Радоев (19).

СРЯДА — Концерт на Държавния академичен северен руски народен хор и Държавния ансамбъл за народни танци на Башкирска ССР — закриване на Дните на съветската култура (19).

ЧЕТВЪРТЪК — дискусионна среща „Наука и фантастика" с прожекция на научно-фантастичен филм (19).

ПЕТЪК — Концерт на дружбата — посветен на 40-годишнината от подписването на българо-чехословашката културна спогодба. В програмата — Видинската държавна филхармония и трио за съвременна музика в състав Т. Кърпарова (ударни), Л. Гетова (пиано), Ил. Главанов (кларинет).

СЪБОТА — Международна панорама на филми, участвували на Петия световен фестивал на анимационния филм — Варна (10, 13,30, 18,30, зала 1); „Приказки с кукли" — детски спектакъл (10,30); „Честен кръст" — премиера на спектакъл по стихове на Борис Христов и музика на С. Рахманинов — на пианото Марта Деянова, а стиховете изпълнява актьорът Никола Стефанов (19).

НЕДЕЛЯ — Международна панорама на анимационния филм (10, 13,30, 18,30).

И

ЗЛОЖБИ

През седмицата можете да видите:

В залите на галерията на ул. „Шипка" № 6: живописни изложби на Панаиотис Гаджимисис и Любен Петров — Червения; „Избрани произведения на съветски художници" — открита по повод Дните на съветската култура у нас.

В галерията на ул. „Г. С. Раковски", № 125 — изложба живопис на Велимир Петров.

В галерията за изящни изкуства на ул. „Г. С. Раковски" № 133 — акварели на бургаския художник Георги Баев.

В галерията на бул. „Руски", № 6 — живописна изложба на Станислав Памукчиев.

Във фоайето на ДТ „София" — гостуват двама млади живописци — Александър Величков и Николай Новоселец.

* * *

Софийска градска художествена галерия — до края на годината — тематична изложба „Жената в българското изобразително изкуство".

Национална художествена галерия — произведения на възрожденския художник Христо Цокев (1847—1883).

Галерия на Международната фондация „Л. Живкова" — „Съветски порцелан и художествен текстил 1920—30 г.".

Блюдо „Танцьорка" от Щекотихина—Потоцка, 1922 г. — из изложбата „Съветски порцелан и художествен текстил 1920—1930 г."

Б

АЛКАНТОН

ВНА 12124

Народната певица Славка Секутова е една от най-добрите изпълнителки на граовски песни, известна и далеч извън пределите на нашата страна. Тя е изнасяла концерти в СССР, ГДР, ЧССР, Унгария, Великобритания, Белгия и Швеция.

В тази плоча са включени дванадесет песни, които разкриват тематичното, мелодичното и ритмичното многообразие на граовския песенен фолклор. Песните са: „Пусти моми", „Два са брата", „Мари, пуста свайке", „Една майка", „Дума дума попович Стояна", „Два са млади додумали", „Янке ле", „Жалба пише", „Провикна се бела Рада", „Ветрове веят", „Майкя Мара за дар прекорила", „Променил ми се Илия".

К

ОНЦЕРТИ

Зала „България"

Понеделник, 19,30 ч. — камерна зала — Дни на съветската култура: Рецитал на Николай Петров (пиано), СССР. В програмата: Шуман, Сен-Санс, Равел.

Вторник, 19,30 ч. — Симфоничен оркестър на БТР, диригент Васил Казанджиев, солист Иван Дреников. В програмата: Моцарт, Бетховен, Пиронков, Р. Щраус.

Четвъртък, 19,30 ч. — Софийска филхармония, диригент Карел Стрия, Полша, солист Венцеслав Николов (виолончело). В програмата: Забелски, А. Дворжак, Ц. Франк.

Петък, 19,30 ч. — рецитал на Роджър Удурд (пиано), Австралия. В програмата: Бах, Моцарт, Ксенакис, Дебюси.

Събота, 19,30 ч. — камерна зала. Рецитал на Рене Якобс (тенор) и Конрад Юнгхенел (лютня), Белгия. В програмата: Качини, Ферари, Бах.

Зала „Славейков"

Дни на българския камерен изпълнител

Понеделник, 19,30 ч. — Януш Полански (пиано). В програмата: Шопен, Дебюси, Кондорф.

Вторник, 19,30 ч. — Александър Илчев (цигулка), Катя Цветкова (пиано). В програмата: Шуман, Шостакович.

Сряда, 19,30 ч. — Сета Балтаян (виолончело), Р. Чаракчиева (пиано). В програмата: Шуман, Прокофиев.

Събота, 19,30 ч. — Евгения Мария—Попова (цигулка) и Димо Димов (пиано). В програмата: Станоевич, Бетховен.

ЦПКД „Г. Димитров" (пл. „Възраждане")

Неделя, 19,00 ч. — Дни на съветската култура: концерт на естрадна група „Октава", Литовска ССР.

В

РЕМЕТО

Днес ще преобладава облачно време. Временни намаления на облачността ще има в следобедните часове над Южна България. Ще духа слаб до умерен североизточен вятър. Максималните температури ще бъдат между 14 и 19 градуса; в крайните южни райони — до 21; в София — около 15 градуса.

Изгледи за вторник и сряда: Ще преобладава облачно време. На места в Южна България ще превали слаб дъжд. Ще духа слаб до умерен североизточен вятър, а по Черноморието — силен северен. Минимални температури между 7 и 12 градуса, максималните между 13 и 18 градуса.

На 19 октомври

Слънцето изгрява в 6,44 ч., а залязва в 17,39 ч. Денят продължава 10,55 ч.

Луната изгрява в 3,03 ч., а залязва в 16,08 ч. Фаза — три дни преди новолуние.

Най-ниска температура на 19 октомври — минус 1,9 градуса, е измерена през 1913 г., а най-висока — 26,1 градуса през 1918 г.

Температурите в 14 часа на 18 октомври

в някои столици и други градове

София — 15, Москва — 0, Ленинград — 11, Киев — 12, Сиктивкар — 7, Букурещ — 14, Белград — 18, Будапеща — 17, Берлин — 12, Бон — 16, Прага — 12, Варшава — 11, Виена — 11, Атина — 2[illegible], Рим — 23, Анкара — 19, Стокхолм — 10, Хелзинки — 1[illegible], Осло — 11, Лондон — 16, Париж — 15, Мадрид — 14, Алжир — 31, Тунис — 26, Триполи — 28 и Бенгази — 2[illegible] градуса.

РАБОТНИЧЕСКО ДЕЛО
ОРГАН НА ЦЕНТРАЛНИЯ КОМИТЕТ НА БЪЛГАРСКАТА КОМУНИСТИЧЕСКА ПАРТИЯ
ПРОЛЕТАРИИ ОТ ВСИЧКИ СТРАНИ СЪЕДИНЯВАЙТЕ СЕ!

РЕДАКЦИОННА КОЛЕГИЯ

Главен редактор Радослав РАДЕВ

Ангел БОНЕВ, Генчо АРАБАДЖИЕВ — първи зам.-главен редактор, Генчо БОШНАКОВ — зам.-главен редактор, Георги ТАМБУЕВ, Георги ТОДОРЧЕВ, Горан ГОТЕВ — зам.-главен редактор, Димитър ДЕЛИЙСКИ — зам.-главен редактор, Иван АНГЕЛОВ, Силвестър МИЛЧЕВ — зам.-главен редактор, Станислав ДРУМЕШКИ, Степан ЕРАМЯН — отговорен секретар, Тодор КОРУЕВ, Юрий ПОПОВ

АДРЕС НА РЕДАКЦИЯТА

1000 София, бул. „В. И. Ленин" 47. Телефонна централа за връзка с всички звена на редакцията — № 46-31. Директно избиране на вътрешни номера — тел. 71-41. Приемна на в. „Работническо дело" — бул. „В. И. Ленин" 47, тел. 46-31. Телекс 547

Дежурен редактор на броя Цочо ШАТРОВ

Дежурен секретар Георги АПОСТОЛОВ

Държавна печатница „Димитър Благоев" 21100