ТВ программа

ПОНЕДЕЛЬНИК, 3 ФЕВРАЛЯ

ПЕРВЫЙ

05.00, 09.00, 12.00, 15.00, 03.00 Новости
05.05 Телеканал «Олимпийское утро на Первом»
09.15, 04.10 Контрольная закупка (16+)
09.45 Жить здорово! (12+)
10.55 Модный приговор
12.15 Время обедать!
13.00 Доброго здоровьица! (12+)
13.45 Истина где-то рядом (16+)
14.00 Другие новости
14.25 Понять. Простить (16+)
15.15 Они и мы (16+)
16.10, 03.20 В наше время
17.00 Наедине со всеми (16+)
18.00 Вечерние новости
18.45 Давай поженимся! (16+)
19.50 Пусть говорят (16+)
21.00 Время
21.30 Т/с «ВЕРЬ МНЕ» (16+)
23.30 Вечерний Ургант (16+)
00.00 Ночные новости
00.15 Х/ф «ДОКТОР ДУЛИТТЛ»
01.45, 03.05 Х/ф «ЛУКОВЫЕ НОВОСТИ» (16+)

РОССИЯ 1-САМАРА

05.00 Утро России
09.00 Последнее дело майора Пронина (12+)
09.55 О самом главном
11.00, 14.00, 17.00, 20.00 Вести
11.30, 14.30, 17.10, 19.40 Местное время. Вести-Самара
11.50, 14.50 Вести. Дежурная часть
12.00 Т/с «ТАЙНЫ СЛЕДСТВИЯ» (12+)
13.00 Особый случай (12+)
15.00 Женское счастье (12+)
16.00 Т/с «ПОКА СТАНИЦА СПИТ»
17.30 Т/с «ЛИКВИДАЦИЯ» (12+)
18.30 Прямой эфир (12+)
20.50 Спокойной ночи, малыши!
21.00 Т/с «СИЛЬНЕЕ СУДЬБЫ»
00.40 Дежурный по стране
01.40 Девчата (16+)
02.25 Х/ф «ВОСПИТАНИЕ ЖЕСТОКОСТИ У ЖЕНЩИН И СОБАК» (12+)
04.00 Комната смеха

Последняя роль Панина

● Режиссер Бахтияр Худойназаров закачивает работу над фильмом «Гетеры майора Соколова», главную роль в котором сыграл Андрей Панин, погибший 6 марта 2013 года. Это последняя роль Андрея. Фильм выйдет на Первом канале к годовщине гибели Панина. *(ИА «Столица»)*

СТС

06.00 М/с «Маленький принц» (6+)
07.00 М/с «Лизун и настоящие охотники за привидениями» (12+)
07.25 М/с «Пингвиненок Пороро» (6+)
07.35 М/с «Приключения Вуди и его друзей» (6+)
08.00, 09.00, 09.30, 00.00, 01.30 6 кадров (16+)
08.30 М/с «СуперМакс» (16+)
10.10 Х/ф «СОКРОВИЩЕ НАЦИИ. КНИГА ТАЙН» (16+)
12.30, 13.30, 14.00 Т/с «ДАЕШЬ МОЛОДЕЖЬ!» (16+)
14.30, 18.30, 19.00 М/с «Воронины» (16+)
21.00 Т/с «КОРАБЛЬ» (16+)
22.00 Х/ф «МУМИЯ» (16+)
00.30 Кино в деталях (16+)
01.45 Х/ф «ЖЕНЩИНА ИЗ ПЯТОГО ОКРУГА» (16+)
03.20 Х/ф «КОСМОЛУЗЕР» (16+)
05.00 М/с «Своя правда» (16+)
05.50 Музыка на «СТС» (16+)

НТВ

06.00 НТВ утром
08.40, 10.20 Т/с «ВОЗВРАЩЕНИЕ МУХТАРА» (16+)
10.00, 13.00, 16.00, 19.00 Сегодня
10.55 До суда (16+)
11.55 Суд присяжных (16+)
13.25 Суд присяжных. Окончательный вердикт (16+)
14.35 Дело врачей (16+)
15.30, 18.30 Чрезвычайное происшествие
16.25 Прокурорская проверка (16+)
17.40 Говорим и показываем (16+)
19.30 Т/с «УЛИЦЫ РАЗБИТЫХ ФОНАРЕЙ» (16+)
21.25 Т/с «ШАМАН-2» (16+)
23.15 Сегодня. Итоги
23.35 Х/ф «ЭТАЖ»
01.15 Казнокрады (16+)
02.30 Дикий мир (0+)
03.05 Т/с «ОСНОВНАЯ ВЕРСИЯ» (16+)
05.00 Т/с «ПРЕСТУПЛЕНИЕ БУДЕТ РАСКРЫТО» (16+)

РОССИЯ К

10.00, 15.00, 19.00, 23.40 Новости культуры
10.15, 01.40 Наблюдатель
11.15 Т/с «ПЕРРИ МЭЙСОН»
12.10 Д/ф «Первый железный мост в мире. Ущелье Айрон-Бридж»
12.25 Линия жизни
13.25, 15.10, 22.05 Х/ф «ЖИЗНЬ И СУДЬБА»
14.45 Д/ф «Магия стекла»
16.20 Д/ф «Странная память непрожитой жизни. Сергей Урсуляк»
17.05 12 виолончелистов Берлинского филармонического оркестра
18.10 Academia
19.15 Главная роль
19.30 Сати. Нескучная классика...
20.10 Правила жизни
20.40 Острова
21.20 Тем временем
00.00 Д/ф «Загадка Шекспира»
00.55 Документальная камера
01.35 А.Рубинштейн. «Вальс-каприс»
02.40 П.И.Чайковский. «Размышление» И «Pezzo capriccioso»

ТВЦ

06.00 Настроение
08.30, 11.50 Х/ф «ЗИМНЕЕ ТАНГО» (16+)
11.30, 14.30, 17.30, 22.00, 00.05 События
12.25 Постскриптум (16+)
13.30 В центре событий (16+)
14.50, 19.30 Город новостей
15.10 Городское собрание (12+)
16.00 Х/ф «РОЖДЕННАЯ РЕВОЛЮЦИЕЙ» (12+)
17.10, 21.45 Петровка, 38
17.50 Контрабанда. Специальный репортаж (16+)
18.25 Право голоса (16+)
19.45 Т/с «ТЯЖЕЛЫЙ ПЕСОК»
22.20 Т/с «ПУЛЯ-ДУРА» (12+)
23.15 Без обмана (16+)
00.40 Д/ф «Список Лапина. Запрещенная эстрада» (12+)
01.45 Т/с «ИНСПЕКТОР ЛИНЛИ» (12+)
03.30 Т/с «ДЖО» (16+)
05.25 Осторожно, мошенники! (16+)

ПЕРЕЦ

06.00, 07.00 Мультфильмы (0+)
06.30 Удачное утро (16+)
08.00 Полезное утро (16+)
08.30, 10.00, 15.10, 19.00, 23.00 Улетное видео (16+)
09.00, 15.30, 18.30, 20.30 Дорожные войны (16+)
10.20 Х/ф «ОХОТА НА ЕДИНОРОГА» (16+)
12.00 Т/с «СОЛДАТЫ-3» (16+)
16.30, 17.00, 17.30 Вне закона (16+)
18.00 Есть тема! (16+)
22.00 КВН. Играют все (16+)
00.00 Анекдоты-2 (16+)
00.30 Голые и смешные (18+)
01.00 Удачная ночь (16+)
01.30 Счастливый конец (18+)
02.00 Х/ф «МАЛЕНЬКИЙ БОЛЬШОЙ СОЛДАТ» (16+)
04.00 С.У.П. (16+)
05.00 Осторожно, модерн! (16+)
05.30 Веселые истории из жизни (16+)

ТЕРРА-РОССИЯ 2

05.00 Самые опасные животные
05.30 Рейтинг Баженова.
06.00 Моя рыбалка
07.00 Живое время. Панорама дня
09.15, 23.45 Наука 2.0
10.55, 01.20 Моя планета
12.00, 22.45 Большой спорт. Сборная - 2014 г.
14.30, 15.00 Наука 2.0. Большой скачок
15.30 Наука 2.0. Анатомия монстров
16.25 Большой спорт
17.10 Х/ф «ЧЕЛОВЕКУ О ЧЕЛОВЕКЕ» (16+)
18.30 Ваше право (16+)
18.50 Время молодых (12+)
19.00 Технопарк (16+)
19.20 «Фан-клуб» Валерия Малькова (12+)
19.45 Мировые новости (16+)
19.50 Репортер (16+)
20.05 Время инноваций (12+)
20.15 О чем говорят
20.30 Вечерний патруль (16+)
20.35 Новости губернии
20.55 Баскетбол. Единая лига ВТБ. «Летувос Ритас» (Литва) - «Спартак» (Россия). Прямая трансляция
02.25 24 кадра (16+)
02.55 Наука на колесах
03.25 Диалог

ДОМАШНИЙ

06.30 Удачное утро (16+)
07.00, 06.00 Джейми: обед за 30 минут (16+)
07.30 Х/ф «АЛЬФ» (16+)
08.00 Полезное утро (16+)
08.40, 18.00, 23.00 Одна за всех (16+)
09.10, 05.00 По делам несовершеннолетних (16+)
12.10 Х/ф «СИНЬОР РОБИНЗОН» (16+)
14.15 Т/с «ВЕЛИКОЛЕПНЫЙ ВЕК» (16+)
19.00 Х/ф «МАША В ЗАКОНЕ!» (16+)
21.00 Т/с «ТЕРРОРИСТКА ИВАНОВА»
23.30 Х/ф «БЕС» (16+)
01.25 Х/ф «БРИТАНИК» (16+)
03.15 Т/с «КОМИССАР РЕКС» (16+)

ПЯТЫЙ

Белая стрела

06.00, 10.00, 12.00, 15.30, 18.30, 22.00 Сейчас
06.10 Утро на «5» (6+)
09.30 Место происшествия
10.30 Х/ф «БЕЛАЯ СТРЕЛА» (16+)
12.30, 13.25, 14.20, 15.15, 16.00, 16.40, 17.35 Т/с «ОПЕРА. ХРОНИКИ УБОЙНОГО ОТДЕЛА» (16+)
19.00, 19.30, 20.00 Т/с «ДЕТЕКТИВЫ» (16+)
20.30, 21.15, 22.25 Т/с «СЛЕД» (16+)
23.20 Момент истины (16+)
00.15 Место происшествия. О главном (16+)
01.15 Правда жизни (16+)
01.50 Защита Метлиной (16+)
02.50, 03.45, 04.40 Право на защиту (16+)

СКАТ-ТНТ

07.00 Тайны советского кино (12+)
07.25, 07.50, 08.30 Погода
07.35 Каскадеры (12+)
08.25 Мой дом (12+)
08.30 М/с «Клуб «Винкс» - школа волшебниц» (6+)
09.00, 23.05, 00.05 Дом-2 (16+)
10.30 Битва экстрасенсов (16+)
11.30 Х/ф «ПОСЛЕДНЯЯ МИМЗИ ВСЕЛЕННОЙ» (16+)
13.30 Т/с «УНИВЕР» (16+)
14.00 Т/с «УНИВЕР. НОВАЯ ОБЩАГА» (16+)
18.00 Тотальная слежка (12+)
19.22 СТВ. Дежурный по городу (12+)
19.30, 00.30 СТВ
19.57, 00.55 Абзац (16+)
20.00 Т/с «ИНТЕРНЫ» (16+)
20.30 Т/с «ЗАЙЦЕВ + 1» (16+)
21.00 Х/ф «МАЧО И БОТАН» (16+)
01.00 Звезды большого города (12+)
01.35 Х/ф «ЛЮБОВЬ ПО ПРАВИЛАМ И БЕЗ» (16+)
04.05 Т/с «БЛЭЙД» (16+)
05.00 Смех с доставкой на дом (12+)
06.15 Планета океан (12+)

ТВ3

Тринадцать друзей Оушена

06.00 Мультфильмы СМФ
09.00 Удивительное утро (12+)
11.00 Загадки истории (12+)
11.30 Х/ф «ДВЕНАДЦАТЬ КАТАСТРОФ» (12+)
13.15 Х/ф «НОЧНОЙ РЕЙС» (16+)
15.00 Мистические истории (16+)
16.00, 16.30, 17.00, 17.30 Д/ф «Гадалка» (12+)
18.00, 01.30 Х-Версии. Другие новости (12+)
18.30 Т/с «ПЯТАЯ СТРАЖА» (16+)
19.30, 20.15 Т/с «ОБМАНИ МЕНЯ» (12+)
21.15, 22.00 Т/с «КОСТИ» (12+)
23.00 Х/ф «ТРИНАДЦАТЬ ДРУЗЕЙ ОУШЕНА» (16+)
01.45 Профилактика
02.00 Х/ф «ПАРКОВКА» (16+)
04.15, 05.00 Т/с «ТАЙНЫ ХЭЙВЕНА» (12+)

ТЕРРА-РЕН ТВ

05.00 Т/с «ВОВОЧКА-2» (16+)
06.00, 07.15, 12.55 Открытая дверь (16+)
06.05, 20.30 Территория искусства (16+)
06.20, 07.20, 12.50, 20.55, 00.25 Биржа труда (16+)
06.25 Дела семейные (12+)
06.40, 12.45 Новостя (12+)
06.45 Дачный мир (12+)
07.00 Все самое лучшее (12+)
07.25 Знаки зодиаки (12+)
07.30, 03.10 Смотреть всем! (16+)
08.00, 12.00 Информационная программа 112 (16+)
08.30, 12.30, 19.00, 19.30, 00.00, 00.30 Новости 24 (16+)
09.00 Т/с «КАМЕНСКАЯ» (16+)
12.40, 19.55 Мировые новости (16+)
13.00 Званый ужин (16+)
14.00, 15.00 Семейные драмы (16+)
16.00, 17.00 Не ври мне! (16+)
18.00 Верное средство (16+)
20.00 Здравый смысл (16+)
21.00 Военная тайна (16+)
01.00, 03.50 Х/ф «ЗОЛОТО ДУРАКОВ» (16+)

НОВОКУЙБЫШЕВСК

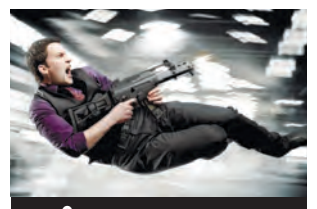

Охотники за чужими

06.00 Мультфильмы (12+)
08.25, 11.00 «Люди «Пятницы» (16+)
09.30, 12.00 «Пятница News» (16+)
10.00 «Уличная магия» (16+)
12.30 «Разрушители мифов» (16+)
14.35, 17.10, 19.45 «Орел и решка» (16+)
15.30 «ВОЛЧОНОК» (16+)
19.00, 00.35 «День» (6+)
19.30 «Эволюция балкона» (12+)
21.50 «СВЕРХЪЕСТЕСТВЕННОЕ» (16+)
23.30 «ОХОТНИКИ ЗА ЧУЖИМИ» (16+)

МУЗЫКАЛЬНОЕ ОБОЗРЕНИЕ НОВИНКИ НЕДЕЛИ

BASTILLE.
All This Bad Blood (2CD).

Делюкс-переиздание дебютного альбома, включающее новые песни, раритеты и кавер-версии. Bastille является одной из самых популярных альтернативных рок-групп современной Великобритании. Название коллектива связано с датой взятия Бастилии, что совпало с днем рождения создателя, автора текстов песен и лид-вокалиста группы Дэна Смита.

ПАВЕЛ КАШИН.
«Адмирабль».

Один из самых романтичных, один из немногих интеллигентов на эстраде, оригинальный поэт и композитор. Кашин занимает особое место, которое сложно отнести к какому-то жанру. Это - потрясающая смесь из безумно красивой музыки, серьезных текстов, мощнейшей внутренней энергетики и, пожалуй, грусти. В новый альбом вошли 11 новых треков.

STYX.
The Best Of Times - The Best Of Styx.

В период 1977-1981гг. хард-роковый ансамбль из США выпустил четыре альбома, каждый из которых получил мультиплатиновый статус по продажам. Нынешний сборник представляет компиляцию лучших и самых известных хитов группы, включая такие композиции, как The Best Of Times, Rockin' The Paradise, Blue Collar Man (Long Nights).

СТАС НАМИН И ГРУППА «ЦВЕТЫ».
«Назад в СССР» (2CD).

Редко какой праздник проходит без песен группы «Цветы», вот уже почти полвека являющейся одной из самых интересных и профессиональных в России и СНГ.
После перерыва в выпуске альбомов группа возвращается на большую сцену - с большим турне в честь 45-летия, новой программой и альбомами.

BRUCE SPRINGSTEEN.
High Hope.

20-кратный лауреат премии Грэмми, обладатель кинематографических премий «Оскар» и «Золотой глобус» за лучшие песни к лентам «Филадельфия» и «Рестлер» Брюс Спригстин выпустил альбом, состоящий из новых треков, каверов, би-сайдов, а также обновленных версий уже существующих песен. Он определенно станет особым явлением в мире музыки.

ПОНЕДЕЛЬНИК, 3 ФЕВРАЛЯ

Кабельное ТВ

КАРУСЕЛЬ

05.00, 17.20 М/с «Джеронимо Стилтон»
05.25 Мы идем играть!
05.40 М/с «Эскимоска»
06.05, 03.10 М/с «Пожарный Сэм»
06.30, 20.05, 20.40 М/с «Смурфики»
07.25 Т/с «КЛАССНАЯ ШКОЛА»
07.50 М/с «Даша-путешественница»
08.20 М/с «Маленький зоомагазин»
08.40 М/с «Необыкновенные приключения Карика и Вали»
09.10 Бериляка учится читать
09.30 Лентяево
09.55 М/с «Белка и Стрелка. Озорная семейка»
10.50 Funny English
11.10, 04.10 М/с «Истории Папы Кролика»
12.10 Давайте рисовать!
12.30 М/с «Великая идея»
13.00, 02.15 М/с «Поезд динозавров»
14.05 Пойми меня
14.35 М/с «Везуха!»
15.30, 03.30 Ералаш
16.15 Т/с «ПРОСТЫЕ ИСТИНЫ» (12+)
16.45 Служба спасения домашнего задания
17.00, 21.15 М/с «Трансформеры»
18.10 М/с «Алиса знает, что делать!»
18.40 М/с «Веселые паровозики из Чаггингтона»
19.05 Друзья
19.20 М/с «Смешарики»
20.30 Спокойной ночи, малыши!
21.35 Т/с «ЮНЫЕ ДЕТЕКТИВЫ»
22.05 Спорт - это наука
22.20 М/с «Зиг и Шарко» (12+)
22.45 Т/с «КАДЕТСТВО» (12+)
23.30 Х/ф «ДЕТИ СОЛНЦА» (12+)
01.00 Русская литература (12+)
01.25 В гостях у Деда-Краеведа
01.40 Вопрос на засыпку

КП

01.05, 06.05, 13.10 Особый случай
02.05 СТЕРЕО-Типы
03.05, 16.30 Час Делягина (12+)
04.05 В гостях у Елены Ханги
05.05, 19.10 Картина дня
07.05 Утро с «Комсомолкой» (12+)
07.30 Мультпарад (6+)
08.05 Да, Шеф! (12+)
08.30 Школа доктора Комаровского (12+)
09.00, 14.50 Что делать, если… (12+)
09.05, 12.10, 17.10 По делу (12+)
09.30, 11.05, 17.30 Персона (12+)
10.05 Ко дню рождения легендарного летчика. «Валерий Чкалов», 1 с. (12+)
10.30 «Тайны граммофона», 3 с. (12+)
11.30 Весточки (12+)
12.00, 13.00, 14.00, 16.00, 17.00, 18.00, 19.00 Новости
12.30 «Вкусы города», 2 с. (12+)
12.55, 18.55 Заголовки
14.10 Светская кухня (12+)
14.30 Умные вещи (12+)
15.05 Самарские судьбы. Юрий Филиппов
15.40, 20.40 «Волга-фильм» представляет: «Крепость духа» (12+)
16.10 Тревожная кнопка (12+)
18.10 Радиорубка
20.00, 21.00, 22.00 Картина дня. Самара
20.10 Спасибо, врачи! (12+)
21.10 Актуальная студия (12+)
22.05 «ГЕРОЙ СЕМЬИ»
23.30 Практическая парапсихология

ГИС

06.00, 07.00, 08.00, 09.00 При своем мнении (16+)
06.20, 07.20, 08.20 Семь пятниц (16+)
06.30, 07.30, 08.30, 10.00 Специальный репортаж (12+)
06.40, 07.40, 13.45, 17.30 Д/с «И в шутку, и всерьез» (6+)
06.55, 07.55, 08.55 Зарядка (6+)
08.40, 17.45 «Гора самоцветов» (6+)
09.20, 15.25 Герой нашего времени/ Интервью (12+)
09.40, 15.45 Made in Samara (12+)
10.10 Х/ф «СУВОРОВ» (12+)
12.00, 13.00, 15.00, 16.00, 17.00, 18.00, 19.00, 20.00, 21.00, 00.00 Информационная программа «События»
12.10, 18.15 Спик-шоу «Город-С» (12+)
12.40, 16.10 Туризм (12+)
13.05 Универсальный формат (12+)
14.00 Поворот на 180 градусов (12+)
14.25 Я знаю! (12+)
15.10, 17.15 Город, история, события (12+)
16.30 Самарские судьбы (12+)
17.40 «Поколение. ru» (6+)
18.50, 19.50, 20.50 Сыскное дело (16+)
19.35 Право на маму (12+)
20.30 Репост Лины Шаховой (12+)
21.30 Универсальный формат (повтор) (12+)
00.30 Живая музыка (12+)

DISNEY

10.20 «Пластилинки. Азбука»
10.25 «Мама на 5+»
10.50 «Это мой ребенок?!»
11.50 «Лило и Стич» (6+)
12.45 «Американский дракон Джейк Лонг» (6+)
13.45 «Новая школа императора»
14.40 «Правила стиля»
15.10 «ДЖЕССИ» (6+)
15.40 «ВОЛШЕБНИКИ ИЗ ВЭЙВЕРЛИ ПЛЭЙС» (6+)
16.10, 04.10 «ПОДОПЫТНЫЕ» (6+)
16.45, 04.40 «Сорвиголова Кик Бутовски» (12+)
17.45 «Гравити Фолз» (6+)
18.40 «Финес и Ферб» (6+)
19.40 «КРЭШ И БЕРНШТЕЙН» (12+)
20.10 «ОСТИН И ЭЛЛИ» (12+)
20.40 «СОБАКА ТОЧКА КОМ» (6+)
21.05 «ДЕРЖИСЬ, ЧАРЛИ!» (6+)
21.30 «ЛЕГЕНДА ОБ ИСКАТЕЛЕ» (16+)
22.30 «В СТИЛЕ ДЖЕЙН» (12+)
23.25 «ИХ ПЕРЕПУТАЛИ В РОДДОМЕ» (16+)
00.20 «СЕЛЕСТА В БОЛЬШОМ ГОРОДЕ» (16+)
02.15 «ПРИКЛЮЧЕНИЯ ИНДИАНЫ ДЖОНСА» (16+)

ГУБЕРНИЯ

06.30 «Точки над i» (12+)
07.00 «Утро губернии» (12+)
07.50 СТС «Товарищ» (6+)
08.10 «Друзья ангелов» (6+)
08.20, 02.10 «ИГРУШКИ» (16+)
08.45 «ЗА СПИЧКАМИ» (12+)
10.20 «СЛЕДСТВИЕ ВЕДУТ ЗНАТОКИ» (12+)
12.00, 13.00, 14.00, 15.00, 16.00, 17.00, 19.00, 22.00, 00.00 Новости губернии
12.05, 15.05, 16.05, 17.10 «Календарь губернии» (12+)
12.10, 17.15 Многосерийный х/ф «ПРАВО НА СЧАСТЬЕ» (16+)
13.05 «Роковая любовь Саввы Морозова» (16+)
14.05, 19.20 Ток-шоу «О чем говорят» (12+)
14.20 «Первые среди равных» (12+)
14.30 «Место встречи» (12+)
14.45 «Лапы и хвост» (6+)
15.10, 06.10 Многосерийный х/ф «ПРИЗРАК ЭЛЕНЫ» (16+)
16.10, 22.30 Многосерийный х/ф «ВЕРОНИКА МАРС» (16+)
18.05, 23.15 «Актуальный репортаж. Фальшивые биографии» (16+)
19.15, 22.20 «Бизнес-новости» (12+)
19.40 «Свое дело» (12+)
19.50 «Время инноваций» (12+)
20.00 «Другое кино. «Ветер, солнце и орел» (12+)
20.50 Многосерийный х/ф «СКЛИФОСОВСКИЙ» (16+)
21.40, 00.25 «Репортер» (16+)
21.55 «Азбука потребителя» (12+)
22.25, 00.20 «Вечерний патруль» (16+)
00.40 Х/ф «КОМНАТА ПОТЕРЯННЫХ ИГРУШЕК» (16+)
02.40 «ЗЕРКАЛО, ЗЕРКАЛО» (16+)
03.10 «На музыкальной волне» (16+)
05.30 «Человек и время» (12+)

ЗВЕЗДА

09.00, 13.00, 16.00, 18.00 «Новости дня»
09.20 «СИЛЬНЫЕ ДУХОМ» (12+)
13.15 «Военная форма ВМФ» (12+)
14.00 «ОФИЦЕРЫ» (16+)
16.15 «ЛЕКАРСТВО ПРОТИВ СТРАХА» (16+)
18.30 «Дипломатия» (12+)
19.15 «ЛИЧНОЙ БЕЗОПАСНОСТИ НЕ ГАРАНТИРУЮ…» (12+)
21.05 «ТРОЕ ВЫШЛИ ИЗ ЛЕСА» (12+)
23.15 «Легенды советского сыска» (16+)
00.50 «Без срока давности» (12+)
01.45 «КЛУБ ЖЕНЩИН» (6+)
04.40 «НЕДОПЕСОК НАПОЛЕОН III» (6+)

TV1000

09.45 «ИЗУМИТЕЛЬНОЕ БЛАГОВОЛЕНИЕ» (16+)
12.00 «ЧЕРНОЕ ЗОЛОТО» (16+)
14.15 «СЛАВА» (12+)
16.15 «ГЕНИАЛЬНЫЙ ПАПА» (16+)
18.00 «ПИПЕЦ» (16+)
20.00 «ПРИЗРАК» (16+)
22.15 «КОРОЛИ ДОГТАУНА» (16+)
00.15 «ТОРМОЗ» (16+)
01.55 «БОЕЦ» (16+)
04.00 «БЕЗ ИСТЕРИКИ!» (16+)

EUROSPORT

06.00 Зимние виды спорта
11.30, 17.00 Снукер
13.30 Горные лыжи
14.30, 18.45, 22.30 Прыжки на лыжах с трамплина
15.30, 01.30 Дартс
19.45, 21.00, 23.30, 02.45, 03.30 Футзал
20.45, 01.00 Футбол. Евроголы
01.15 All sports

EUROSPORT 2

06.00, 10.00 Футзал
08.00, 00.30, 03.30 Снукер
11.30 Ралли
12.00 Футбол. Чемпионат Германии
13.00, 15.00 Лыжные гонки. Чемпионат мира среди юниоров
14.00 Биатлон
16.00, 20.00, 02.00 Прыжки на лыжах с трамплина
17.00 Экстрим
18.00 Горные лыжи
19.00 Лыжные гонки. Кубок мира
21.55 Зимние виды спорта
22.00 Футбол. Обзор чемпионата Германии
23.00 Дартс
01.45 Футбол. Евроголы

TV1000. Русское кино

10.45 «ДОМРАБОТНИЦА» (16+)
12.25 «НЕОБЫКНОВЕННЫЕ ПРИКЛЮЧЕНИЯ КАРИКА И ВАЛИ»
14.55 «ЛЬВИНАЯ ДОЛЯ» (12+)
16.50 «СТИЛЯГИ» (16+)
В 2009 году фильм получил премию «Ника» в четырех номинациях, а также номинировался на шесть премий кинофестиваля «Золотой Орел».
19.10 «МАМЫ» (12+)
21.00 «САМОУБИЙЦЫ» (16+)
23.00 «НА ИЗМЕНЕ» (16+)
01.00 «ПРОГУЛКА»

РЕТРО TV

09.15, 15.10, 21.15 «Тема» (16+)
09.55, 15.50, 21.55 «Утренняя почта» (12+)
10.25 «ГЕРОЙ РОМАНА» (16+)
12.00, 02.20 «Голубой огонек» (12+)
12.30 «НУЖНЫЕ ЛЮДИ» (12+)
13.55, 18.00 Концерт (16+)
14.25, 20.30 «Музобоз» (16+)
16.20 «Бархатные ручки» (16+)
19.00 «МИЛЛИОН В БРАЧНОЙ КОРЗИНЕ» (6+)
22.25 «СТРАННОЕ МЕСТО ДЛЯ ВСТРЕЧИ» (16+)
00.00 «Презентация нового диска А. Серова «Ты меня любишь…» (12+)
01.00 «ИНСПЕКТОР ГАИ» (16+)
02.50 «Эта неделя в истории» (16+)
03.20 «Дуракам везет» (16+)

GEOGRAPHIC

09.00, 14.00 Похищение лунного камня (12+)
10.00, 15.00 Камень за 400 млн долларов (12+)
11.00 Мегазаводы (6+)
12.00 Божественное вмешательство (16+)
13.00 Кладоискатели (12+)
16.00 Крокодильи разборки (12+)
17.00 Самые опасные животные (12+)
18.00 Воздушные асы войны (12+)
19.00 Золото Юкона (12+)
20.00 Старатели (12+)
21.00 Апокалипсис: Вторая мировая война (12+)
22.00 Последние тайны Третьего рейха (12+)
23.00 Расследования авиакатастроф (16+)

DISCOVERY

06.00 Автомобильные торги в Техасе (12+)
06.50 Эд Стаффорд: голое выживание (16+)
07.40, 19.35 Как это устроено? (12+)
08.10, 19.05, 03.45 Как это сделано? (12+)
08.35, 09.05 Кладоискатели Америки (12+)
09.30, 23.55 Top Gear (12+)
10.25, 10.50 Наука магии (12+)
11.20, 11.45, 00.50, 01.15 Настоящие аферисты (12+)
12.15 Эд Стаффорд (16+)
13.10, 02.55 Быстрые и громкие (12+)
14.05, 05.05 Махинаторы (12+)
15.00 Пятая передача (12+)
15.25 Б. Гриллс: по стопам выживших (12+)
16.20, 16.50, 02.05, 02.30 Охотники за реликвиями (12+)
17.15 Переломный момент (12+)
18.10 Системы управления (12+)
20.00 Игра на жизнь (12+)
21.00, 22.00 Уйти от погони (12+)
23.00 Парни с Юкона (16+)
01.40 Молниеносные катастрофы (12+)

HISTORY

09.00, 16.00, 19.50 Повернув время вспять. Семья (6+)
10.05, 17.10, 04.00 Команда времени XX
11.00, 03.00, 06.00 Тайны затонувших кораблей (12+)
12.00, 18.00 Монгольская гробница (12+)
13.00 Древние затерянные города (12+)
14.00 Тайны прошлого (12+)
15.00 Музейные тайны (16+)
19.00, 02.00 Охотники за мифами (12+)
21.00 Рим не сразу строился (12+)
21.50 Средневековая монархия (12+)
23.00 Ферма во времена Тюдоров (12+)
00.00 Воссоздавая историю (12+)
01.00, 05.00 Орудия смерти (16+)
07.00 По следам Тинтина (12+)
08.00 Я, Путин. Портрет

ДОМ КИНО

05.20 Х/ф «АФОНЯ» (12+)
06.45 Х/ф «ПО ТУ СТОРОНУ ВОЛКОВ» (16+)
10.20 Х/ф «КАМЕННАЯ БАШКА» (16+)
12.00 Х/ф «ДЕВУШКА БЕЗ АДРЕСА»
13.35 Х/ф «ПЕРЕХОДНЫЙ ВОЗРАСТ»
14.55 Х/ф «РОДНЯ» (12+)
16.30, 20.15 Окно в кино
16.40 Т/с «ДВЕ СУДЬБЫ-2» (12+)
18.35 Т/с «МЕТОД ЛАВРОВОЙ» (16+)
20.20 Х/ф «СВОЙ СРЕДИ ЧУЖИХ, ЧУЖОЙ СРЕДИ СВОИХ» (16+)
22.00 Х/ф «ДОН СЕЗАР ДЕ БАЗАН»
00.30 Х/ф «ВНЕЗЕМНОЙ» (16+)
02.40 Х/ф «БОРЕЦ И КЛОУН»

МИР

09.15 «СЕРДЦЕ МОЕ - АСТАНА» (16+)
11.10, 01.50 «АВТОПОРТРЕТ НЕИЗВЕСТНОГО» (12+)
12.30 «Наша марка» (12+)
13.00, 16.00, 19.00, 22.00 Новости Содружества
13.20 «КЛОН» (16+)
16.20, 00.25 «Слово за слово» (16+)
17.10 «ВАША ЧЕСТЬ» (16+)
19.20 «МЕТОД ЛАВРОВОЙ» (16+)
22.20 «ЧЕРНЫЙ ВОРОН» (12+)
00.00 «Беларусь сегодня» (12+)
01.25 «Общий интерес» (12+)

ANIMAL PLANET

09.05, 13.40 Человек, гепард, природа (12+)
10.00 Отдел защиты животных (16+)
10.55 Обезьянья жизнь (12+)
11.20, 19.10 Братья по трясине (12+)
11.50 Стив Ирвин: в защиту дикой природы (12+)
12.45 Жизнь в стае (12+)
14.30 Адская кошка (12+)
15.30 Введение в собаковедение (12+)
16.25 Самое дикое шоу (12+)
17.20 Путешествие длиной в жизнь (12+)
18.15 Выжить при встрече с акулой (16+)
20.05, 01.25 Королевы саванны (12+)
21.00 Д/ф (12+)
21.55 Самые милые питомцы Америки (12+)
22.50 Полиция Хьюстона (16+)
23.45 Меня укусили (16+)
00.35 Дикие и опасные (16+)

ЖИВОЙ УГОЛОК В Самарском зоопарке сыграли крокодилью свадьбу

Тотоша и Кокоша...

Есть надежда, что кайманы дадут потомство

Ольга Морунова

На днях к пятилетней Кокоше из Перми приехал жених - семилетний Тотоша. По случаю их знакомства в Самарский зоопарк пришли гости. Но от такого шума крокодилица поспешила укрыться на дне террариума.

Все взгляды были прикованы к новому постояльцу. Его, с крепко связанными лапами и замотанными челюстями, чтобы не кусался, занесли из другого террариума и положили на весы. На всех он смотрел более чем сердито, пробовал даже вырываться. Сотрудники зоопарка замерили его длину - 1,5 метра и вес - почти 22 килограмма.

Потом Тотошу развязали и запустили в террариум, но знакомиться ни он, ни Кокоша не спешили. Даже поданное угощение - кусочки курицы - не стало романтическим ужином, никаких эмоций по отношению друг к другу крокодилы не проявляли. По словам заведующего отделом «Акватеррариум» **Андрея Балтушко,** в этом нет ничего страшного: животные испытывают стресс, самцу труднее, поскольку перенес переезд, попал в незнакомую и шумную обстановку.

- Кокоша в первый раз видит сородича. Время познакомиться у них есть: брачный период у крокодиловых кайманов начинается в апреле. Но и в этот период они свои чувства выражают сдержанно: стараются находиться другу к другу поближе, вот и все. Характер у Кокоши спокойный, она практически ручная: и с людьми дружит, и с черепахами в одном бассейне плавает. Хотя в природе черепахи стали бы первой же ее добычей. Конечно, бывает, она проявляет нервозность: заходит в воду и пускает пузыри, но в основном она дружелюбна. Характер Тотоши узнаем в ближайшее время. Мы надеемся, что пара у нас сложится, и через некоторое время появятся малыши, - сказал Андрей Балтушко.

> Всего в Самарском зоопарке проживают 242 животных 125 видов.

ТВ программа

ВТОРНИК, 4 ФЕВРАЛЯ

ПЕРВЫЙ

05.00, 09.00, 12.00, 15.00, 03.00 Новости
05.05 Телеканал «Олимпийское утро на Первом»
09.15, 04.20 Контрольная закупка (16+)
09.45 Жить здорово! (12+)
10.55 Модный приговор
12.15 Время обедать!
13.00 Доброго здоровьица! (12+)
13.45 Истина где-то рядом (16+)
14.00 Другие новости
14.25 Понять. Простить (16+)
15.15 Они и мы (16+)
16.10, 03.25 В наше время
17.00 Наедине со всеми (16+)
18.00 Вечерние новости
18.45 Давай поженимся! (16+)
19.50 Пусть говорят (16+)
21.00 Время
21.30 Т/с «ВЕРЬ МНЕ» (16+)
23.30 Вечерний Ургант (16+)
00.00 Ночные новости
00.15 Х/ф «ДОКТОР ДУЛИТТЛ-2»
01.40, 03.05 Х/ф «ДВАДЦАТИПЯТИБОРЬЕ» (16+)

РОССИЯ 1-САМАРА

05.00 Утро России
09.00 Один в океане
09.55 О самом главном
11.00, 14.00, 17.00, 20.00 Вести
11.30, 14.30, 17.10, 19.40 Местное время. Вести-Самара
11.50, 14.50, 04.45 Вести. Дежурная часть
12.00 Т/с «ТАЙНЫ СЛЕДСТВИЯ» (12+)
13.00 Особый случай (12+)
15.00 Женское счастье (12+)
16.00 Т/с «ПОКА СТАНИЦА СПИТ»
17.30 Т/с «ЛИКВИДАЦИЯ» (12+)
18.30 Прямой эфир (12+)
20.50 Спокойной ночи, малыши!
21.00 Т/с «СИЛЬНЕЕ СУДЬБЫ»
00.40 Сборная- 2014 г. с Дмитрием Губерниевым
01.55 Честный детектив
02.30 Х/ф «ВОСПИТАНИЕ ЖЕСТОКОСТИ У ЖЕНЩИН И СОБАК» (12+)
03.50 Т/с «ЗАКОН И ПОРЯДОК-18»

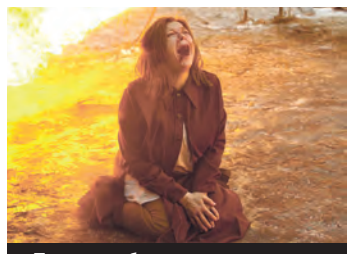

Пегова побывала в оккупации

● Компания «Марс Медиа» завершила съемки художественного фильма «Старое ружье», который будет показан на Первом канале. Режиссер картины - Кирилл Белевич, а главные роли исполнили Ирина Пегова и Тимофей Трибунцев. *(ИА «Столица»)*

СТС

06.00 М/с «Маленький принц» (6+)
07.00 М/с «Лизун и настоящие охотники за привидениями» (12+)
07.25 М/с «Пингвиненок Пороро» (6+)
07.35 М/с «Клуб «Винкс» - школа волшебниц» (12+)
08.00 Т/с «ДАЕШЬ МОЛОДЕЖЬ!» (16+)
09.00, 12.50, 00.00 6 кадров (16+)
09.30, 21.00 Т/с «КОРАБЛЬ» (16+)
10.30 Х/ф «МУМИЯ» (16+)
13.00, 13.30, 14.00, 19.00 М/с «Воронины» (16+)
17.00, 18.30 М/с «Кухня» (16+)
22.00 Х/ф «МУМИЯ ВОЗВРАЩАЕТСЯ» (16+)
00.30 «Прованс»
01.00 Х/ф «ЗНАХАРЬ» (16+)
03.00 Х/ф «ПАРАДОКС» (16+)
04.40 Х/ф «СВОЯ ПРАВДА» (16+)

НТВ

06.00 НТВ утром
08.40, 10.20 Т/с «ВОЗВРАЩЕНИЕ МУХТАРА» (16+)
10.00, 13.00, 16.00, 19.00 Сегодня
10.55 До суда (16+)
11.55 Суд присяжных (16+)
13.25 Суд присяжных. Окончательный вердикт (16+)
14.35 Дело врачей (16+)
15.30, 18.30 Чрезвычайное происшествие
16.25 Прокурорская проверка (16+)
17.40 Говорим и показываем (16+)
19.30 Т/с «УЛИЦЫ РАЗБИТЫХ ФОНАРЕЙ» (16+)
21.25 Т/с «ШАМАН-2» (16+)
23.15 Сегодня. Итоги
23.35 Х/ф «ЭТАЖ» (18+)
01.20 Главная дорога (16+)
01.55 Последний герой (0+)
03.10 Х/ф «ВТОРОЙ УБОЙНЫЙ» (16+)
05.05 Т/с «ПРЕСТУПЛЕНИЕ БУДЕТ РАСКРЫТО» (16+)

РОССИЯ К

06.30 Евроньюс
10.00, 15.00, 19.00, 23.30 Новости культуры
10.15, 01.55 Наблюдатель
11.15 Т/с «ПЕРРИ МЭЙСОН»
12.10 Д/ф «Парк князя Пюклера в Мускауер-парк. Немецкий денди и его сад»
12.25, 20.10 Правила жизни
12.55 Пятое измерение
13.25, 22.05 Х/ф «ЖИЗНЬ И СУДЬБА»
15.10 Уроки рисования
15.40 Сати. Нескучная классика...
16.20 Документальная камера
17.05 Молодежные оркестры мира
17.55 Д/ф «Монастыри Ахпат и Санаин, непохожие братья»
18.10 Academia
19.15 Главная роль
19.30 Д/с «Соблазненные страной советов»
20.40 Д/ф «Камерная пьеса для двух городов»
21.20 «Игра в бисер»
23.20 Д/ф «Нефертити»
23.50 Х/ф «ГАМЛЕТ»
01.45 Н.Рота. «Прогулка с Феллини»

ТВЦ

06.00 Настроение
08.30 Х/ф «ЗОЛОТАЯ МИНА» (12+)
11.10, 17.10, 21.40 Петровка, 38
11.30, 14.30, 17.30, 22.00, 00.05 События
11.50 Х/ф «ПОБЕДНЫЙ ВЕТЕР, ЯСНЫЙ ДЕНЬ» (16+)
13.40 Без обмана (16+)
14.50, 19.30 Город новостей
15.10 Наша Москва (12+)
15.30 Х/ф «РОЖДЕННАЯ РЕВОЛЮЦИЕЙ» (12+)
16.35 Доктор И... (16+)
17.50 Истории спасения (16+)
18.25 Право голоса (16+)
19.45 Т/с «ТЯЖЕЛЫЙ ПЕСОК»
22.20 Т/с «ПУЛЯ-ДУРА» (12+)
23.15 Д/ф «Бунтари по-американски» (12+)
00.40 Х/ф «ЖЕНАТЫЙ ХОЛОСТЯК» (12+)
02.30 Исцеление любовью (12+)
03.25 Д/ф «Талгат Нигматулин. Притча о жизни и смерти» (12+)
04.30 Линия защиты (16+)
05.10 Д/ф «Воскрешение гигантского убийцы» (12+)

ПЕРЕЦ

06.00, 07.00 Мультфильмы (0+)
06.30 Удачное утро (16+)
08.00 Полезное утро (16+)
08.30, 10.00, 15.10, 19.00, 23.00 Улетное видео (16+)
09.00, 15.30, 18.30, 20.30 Дорожные войны (16+)
10.10 Х/ф «КАРАВАН СМЕРТИ» (16+)
12.00 Т/с «СОЛДАТЫ-3» (16+)
16.30, 17.00, 17.30 Вне закона (16+)
18.00 Есть тема! (16+)
22.00 КВН. Играют все (16+)
00.00 Анекдоты-2 (16+)
00.30 Голые и смешные (18+)
01.00 Удачная ночь (16+)
01.30 Счастливый конец (18+)
02.00 Х/ф «БЕЗ СРОКА ДАВНОСТИ» (16+)
03.55 С.У.П. (16+)
04.55 Осторожно, модерн! (16+)
05.25 Веселые истории из жизни (16+)

ТЕРРА-РОССИЯ 2

05.00 Самые опасные животные
05.30, 03.25 24 кадра (16+)
06.00, 03.55 Наука на колесах
06.30, 04.30 Язь против еды
07.00 Живое время. Панорама дня
09.15, 23.45 Наука 2.0
10.55, 01.20 Моя планета
12.00, 21.00 Большой спорт. Сборная - 2014 г.
14.30, 15.00 Наука 2.0. Большой скачок
16.25 Большой спорт
17.30 Первые лица (16+)
17.55 Время молодых (12+)
18.05 Все самое лучшее (12+)
18.25 «Фан-клуб» Валерия Малькова (12+)
18.50 Мировые новости (16+)
18.55 Календарь без опасности (12+)
19.10 Лапы и хвост (6+)
19.25 Рыбацкое счастье (12+)
19.35 Спорткласс (12+)
19.50 Репортер (16+)
19.55 Поисковый отряд (12+)
20.10 Родом из Куйбышева (12+)
20.25 Азбука потребителя (12+)
20.30 Кстати (12+)
20.35 Вечерний патруль (16+)
20.40 Новости губернии
02.25 На пределе (16+)

ДОМАШНИЙ

Королек - птичка певчая

06.30 Удачное утро (16+)
07.00, 06.00 Джейми: обед за 30 минут (16+)
07.30 Х/ф «АЛЬФ» (16+)
08.00 Полезное утро (16+)
08.40 По делам несовершеннолетних (16+)
11.40 Х/ф «БЕС» (16+)
13.35 Х/ф «ДЖЕЙН ЭЙР» (16+)
15.45 Х/ф «КОРОЛЕК - ПТИЧКА ПЕВЧАЯ» (16+)
18.00, 23.00, 05.50 Одна за всех (16+)
19.00 Х/ф «МАША В ЗАКОНЕ!» (16+)
21.00 Т/с «ТЕРРОРИСТКА ИВАНОВА» (16+)
23.30 Х/ф «НАСЛЕДНИЦЫ» (16+)
01.30 Х/ф «В СТРАНЕ ЖЕНЩИН» (16+)
03.25 Т/с «КОМИССАР РЕКС» (16+)
05.20 Города мира (16+)

ПЯТЫЙ

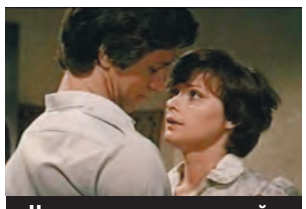

Не могу сказать «прощай»

06.00, 10.00, 12.00, 15.30, 18.30, 22.00 Сейчас
06.10 Утро на «5» (6+)
09.30, 15.00 Место происшествия
10.30, 11.30, 12.30, 13.05, 14.00 Т/с «БАНДИТСКИЙ ПЕТЕРБУРГ-3» (16+)
16.00 Открытая студия
16.50, 01.05 Х/ф «ДЕЛО 306» (12+)
19.00, 19.30, 20.00, 02.40, 03.20, 03.45, 04.25, 04.55, 05.25 Т/с «ДЕТЕКТИВЫ» (16+)
20.30, 21.15, 22.25 Т/с «СЛЕД» (16+)
23.20 Х/ф «НЕ МОГУ СКАЗАТЬ «ПРОЩАЙ» (12+)

СКАТ-ТНТ

07.00 Стопроцентное здоровье (16+)
07.20, 19.22 СТВ. Дежурный по городу (12+)
07.25, 07.50, 08.30 Погода
07.30, 19.30, 00.30 СТВ
07.55, 19.57, 00.55 Абзац (16+)
08.00 М/с «Смешарики» (6+)
08.20 Мой дом (12+)
08.25 Твой застекленный балкон (12+)
08.30 М/с «Клуб «Винкс» - школа волшебниц» (6+)
09.00, 23.05, 00.05 Дом-2 (16+)
10.30 Битва экстрасенсов (16+)
11.30 Х/ф «МАЧО И БОТАН» (16+)
13.35 Комеди клаб. Лучшее (16+)
14.00, 20.30 Т/с «ЗАЙЦЕВ + 1»
17.30 Т/с «УНИВЕР. НОВАЯ ОБЩАГА» (16+)
18.00 Роскошно видеть (12+)
18.10 Про балконы (12+)
18.15 Забавные люди и их питомцы (12+)
18.30 Близкие люди (12+)
20.00 Т/с «ИНТЕРНЫ» (16+)
21.00 Х/ф «АРТУР» (16+)
01.00 Звезды большого города (12+)
01.35 Х/ф «УАЙАТТ ЭРП» (16+)
05.25 Наша музыка. Витас (12+)
06.15 Частная жизнь президента (12+)

ТВ3

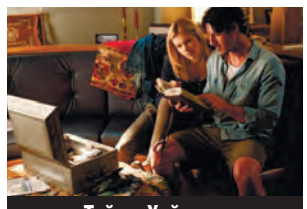

Тайны Хэйвена

06.00 Мультфильмы СМФ
09.00 Удивительное утро (12+)
11.00 Д/ф «Звезды. Тайны. Судьбы» (12+)
12.00 Д/ф «Странные явления» (12+)
12.30, 13.00 Д/ф «Охотники за привидениями» (16+)
13.30, 18.00, 01.00 Х-Версии. (12+)
14.00 Экстрасенсы-детективы (16+)
15.00 Мистические истории (16+)
16.00, 16.30, 17.00, 17.30 Д/ф «Гадалка» (12+)
18.30 Т/с «ПЯТАЯ СТРАЖА» (16+)
19.30, 20.15 Т/с «ОБМАНИ МЕНЯ» (12+)
21.15, 22.00 Т/с «КОСТИ» (12+)
23.00 Х/ф «1408» (16+)
01.30 Х/ф «ПРОЦЕСС И ОШИБКА» (12+)
03.30 Загадки истории (12+)
04.15, 05.00 Т/с «ТАЙНЫ ХЭЙВЕНА» (12+)

ТЕРРА-РЕН ТВ

06.00, 12.55 Открытая дверь (16+)
06.05, 12.40, 19.55 Мировые новости (16+)
06.10, 20.20 Территория искусства (16+)
06.25, 07.20, 12.50, 20.55, 00.25 Биржа труда (16+)
06.30, 08.30, 12.30, 19.00, 19.30, 00.00, 00.30 Новости 24 (16+)
06.50 Здравый смысл (16+)
07.15 Знаки зодиаки (12+)
07.30, 03.00 Смотреть всем! (16+)
08.00, 12.00 Информационная программа 112 (16+)
09.00 Т/с «КАМЕНСКАЯ» (16+)
12.45, 20.00 Новостя (12+)
13.00 Званый ужин (16+)
14.00, 15.00 Семейные драмы (16+)
16.00, 17.00 Не ври мне! (16+)
18.00 Верное средство (16+)
20.05 Тотальный футбол (16+)
20.30 Технопарк (16+)
21.00 Территория заблуждений (16+)
23.00 Пища богов (16+)
01.00, 04.00 Х/ф «ЗОНА СМЕРТЕЛЬНОЙ ОПАСНОСТИ» (16+)

НОВОКУЙБЫШЕВСК

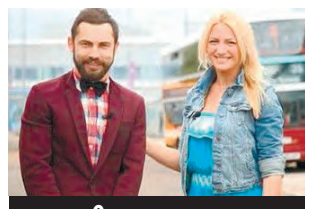

Орел и решка

06.00 Мультфильмы (12+)
07.00 «Губерния. Итоги» (12+)
07.15 «Агрокурьер» (12+)
07.30, 19.00, 00.35 «День» (6+)
08.20 «Люди «Пятницы» (16+)
09.20, 12.00 «Пятница News» (16+)
09.50 «Уличная магия» (16+)
10.20, 15.30 «ВОЛЧОНОК» (16+)
12.30 «Разрушители мифов» (16+)
14.35, 17.10, 20.00 «Орел и решка» (16+)
19.30 «Шаг в Право» (12+)
21.50 «СВЕРХЪЕСТЕСТВЕННОЕ» (16+)
23.30 «ОХОТНИКИ ЗА ЧУЖИМИ» (16+)

ОФИЦИАЛЬНОЕ ОПУБЛИКОВАНИЕ

ДЕПАРТАМЕНТ УПРАВЛЕНИЯ ИМУЩЕСТВОМ ГОРОДСКОГО ОКРУГА САМАРА
ПРИКАЗ
30.01.2014 № 255

Об условиях приватизации арендуемого нежилого помещения, расположенного по адресу: Самарская область, г. Самара, Красноглинский район, Квартал 2, пос. Мехзавод, д. 16

Руководствуясь Федеральным законом от 22.07.2008 № 159-ФЗ «Об особенностях отчуждения недвижимого имущества, находящегося в государственной собственности субъектов Российской Федерации или в муниципальной собственности и арендуемого субъектами малого и среднего предпринимательства, и о внесении изменений в отдельные законодательные акты Российской Федерации», на основании заявления общества с ограниченной ответственностью «ПРИМАДЕНТ» от 05.06.2013 № 15-07-07/11925 о приобретении в собственность арендуемого им недвижимого имущества, протокола от 02.08.2013 № 251 заседания комиссии по рассмотрению заявлений субъектов малого и среднего предпринимательства при реализации преимущественного права на приобретение в собственность арендуемого ими недвижимого имущества, в соответствии с отчетом об оценке рыночной стоимости от 16.12.2013 № 131121, выполненным обществом с ограниченной ответственностью «Волжский Альянс», приказываю:

1. Осуществить приватизацию нежилого помещения площадью 14,10 кв.м, этаж 1,комнаты №№ 36,37 расположенного по адресу: Самарская область, г. Самара, Красноглинский район, Квартал 2, пос. Мехзавод, д. 16, по цене 460 072 (Четыреста шестьдесят тысяч семьдесят два) рубля 00 копеек путем заключения с арендатором - субъектом малого и среднего предпринимательства обществом с ограниченной ответственностью «ПРИМАДЕНТ» договора купли-продажи.

2. Установить форму платежа - безналичный расчет, с рассрочкой платежа на 3 года.

3. Опубликовать настоящий приказ в газете «Самарская Газета».

4. Контроль за исполнением настоящего приказа возложить на заместителя руководителя Департамента Неткачеву В.В.

Руководитель Департамента
С.И.Черепанов

ПРИКАЗ
31.01.2014 № 264
Об условиях приватизации арендуемого нежилого помещения, расположенного по адресу: Самарская область, г. Самара, Железнодорожный район, ул. Белогородская, д. 8

Руководствуясь Федеральным законом от 22.07.2008 № 159-ФЗ «Об особенностях отчуждения недвижимого имущества, находящегося в государственной собственности субъектов Российской Федерации или в муниципальной собственности и арендуемого субъектами малого и среднего предпринимательства, и о внесении изменений в отдельные законодательные акты Российской Федерации», на основании заявления общества с ограниченной ответственностью «СИТИ-Групп» от 01.11.2013 № 15-07-07/20002 о приобретении в собственность арендуемого им недвижимого имущества, протокола от 22.11.2013 № 265 заседания комиссии по рассмотрению заявлений субъектов малого и среднего предпринимательства при реализации преимущественного права на приобретение в собственность арендуемого ими недвижимого имущества, в соответствии с отчетом об оценке от 18.12.2013 № 098-13, выполненным обществом с ограниченной ответственностью «Консалтинговый центр «Слово», приказываю:

1. Осуществить приватизацию нежилого помещения площадью 185,40 кв.м, 1 этаж: комнаты №№ 34-48,68, расположенного по адресу: Самарская область, г. Самара, Железнодорожный район, ул. Белогородская, д. 8, по цене 3 176 271 (Три миллиона сто семьдесят шесть тысяч двести семьдесят один) рубль 00 копеек путем заключения с арендатором - субъектом малого и среднего предпринимательства обществом с ограниченной ответственностью «СИТИ-Групп» договора купли-продажи.

2. Установить форму платежа - безналичный расчет, с рассрочкой платежа на 3 года.

3. Опубликовать настоящий приказ в газете «Самарская Газета».

4. Контроль за исполнением настоящего приказа возложить на заместителя руководителя Департамента Неткачеву В.В.

Руководитель Департамента
С.И.Черепанов

ВТОРНИК, 4 ФЕВРАЛЯ

Кабельное ТВ

КАРУСЕЛЬ

05.00, 17.20 М/с «Джеронимо Стилтон»
05.25 Мы идем играть!
05.40 М/с «Эскимоска»
06.05, 03.10 М/с «Пожарный Сэм»
06.30, 20.05, 20.40 М/с «Смурфики»
07.25 Т/с «КЛАССНАЯ ШКОЛА»
07.50 М/с «Даша-путешественница»
08.20, 18.40 М/с «Веселые паровозики из Чаггингтона»
08.40 М/с «Необыкновенные приключения Карика и Вали»
09.10 Бериляка учится читать
09.30 Лентяево
09.55 М/с «Маша и Медведь»
10.50 Funny English
11.10, 04.10 М/с «Истории Папы Кролика»
12.10 Давайте рисовать!
12.30 М/с «Великая идея»
13.00, 02.15 М/с «Поезд динозавров»
14.05 Пойми меня
14.35 М/с «Везуха!»
15.30, 03.30 Ералаш
16.15 Т/с «ПРОСТЫЕ ИСТИНЫ» (12+)
16.45 Служба спасения домашнего задания
17.00, 21.15 М/с «Трансформеры»
18.10 М/с «Алиса знает, что делать!»
19.05 Друзья
19.20 М/с «Смешарики»
20.30 Спокойной ночи, малыши!
21.35 Т/с «ЮНЫЕ ДЕТЕКТИВЫ»
22.05 Спорт - это наука
22.20 М/с «Зиг и Шарко» (12+)
22.45 Т/с «КАДЕТСТВО» (12+)
23.30 Х/ф «ДЕТИ СОЛНЦА» (12+)
00.55 История России (12+)
01.20 В гостях у Деда-Краеведа
01.40 Вопрос на засыпку

КП

01.05, 06.05, 13.10 Особый случай
02.05 СТЕРЕО-Типы (12+)
03.05, 14.10 Радиорубка (12+)
04.05 В гостях у Елены Ханги
05.05, 19.10 Картина дня
07.05 Утро с «Комсомолкой» (12+)
07.30 Мультпарад (6+)
08.05 Будьте здоровы! (12+)
08.30 Школа доктора Комаровского (12+)
09.05, 17.10 По делу (12+)
09.30 «Живая природа. Прямой репортаж», 12 с. (12+)
10.05 Ко дню рождения легендарного летчика. «Валерий Чкалов», 2 с. (12+)
10.30 «Тайны граммофона», 4 с. (12+)
11.05 «ЧИСТО АНГЛИЙСКИЕ УБИЙСТВА», 1 с. (16+)
12.00, 20.00, 21.00, 22.00 Картина дня
12.10 Под капотом (12+)
12.30 С пультом по жизни (12+)
12.55, 18.55 Заголовки (12+)
13.00, 14.00, 16.00, 17.00, 18.00, 19.00 Новости
15.05 Самарские судьбы (12+)
15.30 Тютелька в тютельку (6+)
16.10 Весточки (12+)
16.30 Ко дню рождения легендарного летчика. «Валерий Чкалов», 1 с. (12+)
17.30 Персона (12+)
18.10 «Игорь Кваша. Против течения» (12+)
20.10 Актуальная студия (12+)
21.10 На Грушинской волне (12+)
22.05 «ЧЕТВЕРТАЯ ПЛАНЕТА»
23.30 Практическая парапсихология

ГИС

06.00, 07.00, 08.00, 09.00, 10.00, 12.00, 13.00, 15.00, 16.00, 17.00, 18.00, 19.00, 20.00, 21.00, 00.00 Информационная программа «События»
06.30, 07.30, 17.15 Репост Лины Шаховой (12+)
06.45, 07.45, 08.30, 13.45, 17.30 Д/с «И в шутку, и всерьез» (6+)
06.55, 07.55, 08.55 Зарядка (6+)
08.40, 17.45 «Гора самоцветов» (6+)
09.30 Я знаю! (12+)
12.10 Спик-шоу «Город-С» (повтор) (12+)
12.40 Навигатор игрового мира (12+)
13.05 Универсальный формат (12+)
14.00 Поворот на 180 градусов (12+)
14.20 Право на маму (12+)
14.30 Д/ф «Волга-фильм» представляет» (12+)
15.10 Город, история, события (12+)
15.25 Герой нашего времени/Интервью (12+)
15.45 Made in Samara (12+)
16.10 Туризм (12+)
16.30, 19.30 Самарские судьбы (12+)
17.40 «Поколение. ru» (6+)
18.15 Спик-шоу «Город-С» (12+)
18.45 Семь пятниц (16+)
20.30 Просто о вере (12+)
21.30 Универсальный формат (повтор) (12+)
22.10 Х/ф «МАДАМ ИРМА» (16+)
00.30 Живая музыка (12+)

DISNEY

10.20 «Пластилинки. Азбука»
10.25 «Новаторы» (6+)
10.35 «Котенок по имени Гав» (6+)
10.50 «Гуфи и его команда» (6+)
11.20 «Чудеса на виражах» (6+)
11.50 «Лило и Стич» (6+)
12.45 «Американский дракон Джейк Лонг» (6+)
13.45 «Новая школа императора»
14.40 «ВЫСШИЙ КЛАСС» (6+)
15.10 «ДЖЕССИ» (6+)
15.40 «ВОЛШЕБНИКИ ИЗ ВЭЙВЕРЛИ ПЛЭЙС» (6+)
16.10, 04.20 «ПОДОПЫТНЫЕ» (6+)
16.45, 04.50 «Сорвиголова Кик Бутовски» (12+)
17.45 «Гравити Фолз» (6+)
18.40 «Финес и Ферб» (6+)
19.40 «КРЭШ И БЕРНШТЕЙН» (12+)
20.10 «ОСТИН И ЭЛЛИ» (12+)
20.40 «СОБАКА ТОЧКА КОМ» (6+)
21.05 «ДЕРЖИСЬ, ЧАРЛИ!» (6+)
21.30 «ЛЕГЕНДА ОБ ИСКАТЕЛЕ» (16+)
22.30 «В СТИЛЕ ДЖЕЙН» (12+)
23.25 «ИХ ПЕРЕПУТАЛИ В РОДДОМЕ» (16+)
00.20 «В ПОИСКАХ ДЭВИДА» (16+)
02.15 «ПРИКЛЮЧЕНИЯ ИНДИАНЫ ДЖОНСА» (16+)

ГУБЕРНИЯ

07.00 Утро губернии (12+)
07.50, 14.05 Ток-шоу «О чем говорят» (12+)
08.05 «Друзья ангелов» (6+)
08.20, 02.00 «ИГРУШКИ» (16+)
08.50 Х/ф «ВОЛГА-ВОЛГА» (12+)
10.30 «СЛЕДСТВИЕ ВЕДУТ ЗНАТОКИ» (12+)
12.00, 13.00, 14.00, 15.00, 16.00, 17.00, 22.00, 00.00 Новости губернии
12.05, 13.05, 15.05, 16.05 «Календарь губернии» (12+)
12.10, 17.10 Многосерийный х/ф «ПРАВО НА СЧАСТЬЕ» (16+)
13.10 Многосерийный х/ф «СКЛИФОСОВСКИЙ» (16+)
14.20 «Свое дело» (12+)
14.30 «Время инноваций» (12+)
14.40 «Школа здоровья» (12+)
14.50 «Киногид» (12+)
15.10, 06.10 Многосерийный х/ф «ПРИЗРАК ЭЛЕНЫ» (16+)
16.10, 03.00 Многосерийный х/ф «ВЕРОНИКА МАРС» (16+)
18.00 «Кумиры с В.Пимановой. Л.Нильская» (16+)
18.50 Баскетбол. ВТБ. «Красные Крылья» (Самара) - «Красный Октябрь» (Волгоград). Прямая трансляция. (В перерыве - Новости губернии)
21.55, 23.45 «Азбука потребителя» (12+)
22.20, 00.20 «Вечерний патруль» (16+)
22.25 «Кстати» (12+)
22.30, 00.25 «Репортер» (16+)
22.35 «Открытый урок» (12+)
22.50 «Поисковый отряд» (12+)
23.05 «Родом из Куйбышева» (12+)
23.20 «Спорткласс» (12+)
23.35 «Рыбацкое счастье» (12+)
23.50 «Волжская коммуналка» (12+)
00.30 Х/ф «КОМНАТА ПОТЕРЯННЫХ ИГРУШЕК» (16+)
02.30 «ЗЕРКАЛО, ЗЕРКАЛО» (16+)
03.45 «На музыкальной волне» (16+)

ЗВЕЗДА

09.00, 13.00, 16.00, 18.00, 23.00 «Новости дня»
09.15 «Битва империй» (12+)
09.55, 16.15 «ЛЕКАРСТВО ПРОТИВ СТРАХА» (16+)
11.50, 13.15 «ОФИЦЕРЫ» (16+)
18.30 «Дипломатия» (12+)
19.15 «НОЧНОЙ ПАТРУЛЬ» (12+)
21.10 «СЛУЧАЙ В ТАЙГЕ» (12+)
23.15 «Легенды советского сыска» (16+)
00.50 «РОССИЯ МОЛОДАЯ» (6+)
04.40 «Москва - фронту» (12+)
05.10 «ГОВОРИТ ПОЛИЦИЯ» (16+)

EUROSPORT 2

06.00, 10.00, 01.45 Футзал
08.00 Биатлон
09.00 Фрирайдинг
12.00 Футбол. Чемпионат Германии
14.00 Снукер
15.45 Футбол. Евроголы
16.00, 20.00 Прыжки на лыжах с трамплина
17.00 Экстрим
18.00 Горные лыжи
19.00 Лыжные гонки. Кубок мира
21.00 Дартс
22.00, 03.45 All sports
23.00 Баскетбол
23.30 Футбол

TV1000

09.00, 12.00 «ГЕНИАЛЬНЫЙ ПАПА» (16+)
14.00 «ТЫСЯЧА АКРОВ» (16+)
16.00 «ИМПЕРАТОРСКИЙ КЛУБ» (12+)
18.10 «БЕЗ ИСТЕРИКИ!» (16+)
20.00 «ЖИЗНЬ ПРЕКРАСНА» (16+)
21.45 «ЕСЛИ СВЕКРОВЬ - МОНСТР» (16+)
23.35 «КРОВАВЫЙ АЛМАЗ» (16+)
02.10 «ГОЛУБАЯ ВОЛНА» (16+)
04.00 «ПОСЛЕДНИЙ ЗАНАВЕС» (16+)

TV1000. Русское кино

10.45 «НА ИЗМЕНЕ» (16+)
12.20 «В НАЧАЛЕ СЛАВНЫХ ДЕЛ» (12+)
15.00 «НОВОГОДНИЙ БРАК» (6+)
16.50 «УПРАЖНЕНИЯ В ПРЕКРАСНОМ» (16+)
18.40 «ДОМ» (16+)
21.00 «МУЖЧИНА С ГАРАНТИЕЙ» (16+)
23.00 «ИКОНА СЕЗОНА» (18+)
01.00 «БАЙКЕР» (16+)

EUROSPORT

06.00, 19.45 Футбол. Евроголы
11.45 Дартс
13.00, 02.30 Прыжки на лыжах с трамплина
14.00 Лыжные гонки
14.30, 18.45, 01.00 All sports
15.30, 20.00 Футзал
17.30 Горные лыжи
02.00 Ралли

РЕТРО TV

09.10, 15.15 «Тема» (16+)
09.50, 15.55 «Утренняя почта» (12+)
10.20 «Бархатные ручки» (16+)
12.00 Концерт (16+)
13.00 «МИЛЛИОН В БРАЧНОЙ КОРЗИНЕ» (6+)
14.30 «Музобоз» (16+)
16.25 «СТРАННОЕ МЕСТО ДЛЯ ВСТРЕЧИ» (16+)
18.00 «Презентация нового диска Александра Серова на музыку Игоря Крутого «Ты меня любишь…» (12+)
19.00 «ИНСПЕКТОР ГАИ» (16+)

GEOGRAPHIC

09.00, 14.00 Апокалипсис: Вторая мировая война (12+)
10.00, 15.00 Последние тайны Третьего рейха (12+)
11.00 Мегазаводы (6+)
12.00 Божественное вмешательство (16+)
13.00, 19.00 Кладоискатели (12+)
16.00 Куба: случайный рай (6+)
17.00 Самые опасные животные (12+)
18.00 Воздушные асы войны (12+)
20.00 Старатели (12+)
21.00 Игры разума (6+)
22.00 Увлекательная наука (12+)
23.00 Расследования авиакатастроф (16+)

DISCOVERY

06.00, 20.00 Быстрые и громкие (12+)
06.50, 12.15 Беар Гриллс: по стопам выживших (12+)
07.40, 19.35 Как это устроено? (12+)
08.10, 19.05, 03.45 Как это сделано? (12+)
08.35, 09.05 Охотники за реликвиями (12+)
09.30, 23.55 Top Gear (12+)
10.25 Путешествие к центру Земли (12+)
11.20, 11.45, 00.50, 01.15 Настоящие аферисты (12+)
13.10, 02.55 Новая жизнь ретро-автомобилей (12+)
14.05, 21.00, 05.05 Махинаторы (12+)
15.00 Пятая передача (12+)
15.25 Выжить вместе (12+)
16.20, 16.50, 02.05, 02.30 Багажные войны (12+)
17.15 Уйти от погони (12+)
18.10 Игра на жизнь (12+)
22.00 Крутой тюнинг (12+)
23.00, 04.10 Всё и ничего (12+)
01.40 Молниеносные катастрофы (12+)

HISTORY

09.00, 16.00, 20.00 Повернув время вспять. Семья (6+)
10.05, 17.00, 04.00 Команда времени (12+)
11.00, 03.00, 06.00 Тайны затонувших кораблей (12+)
12.00, 18.00, 21.00 Рим не сразу строился (12+)
12.50 Средневековая монархия (12+)
14.00 Ферма во времена Тюдоров (12+)
15.00 Охотники за мифами (16+)
19.00, 02.00 Охотники за мифами (12+)
21.50, 07.50 Мао - китайская сказка (12+)
23.00 Барак Обама (12+)
00.00 Путь Махатмы Ганди (12+)
01.00, 05.00 Орудия смерти (16+)
06.55 По следам Тинтина (12+)

ДОМ КИНО

04.15 Окно в кино
04.20 Т/с «ДВЕ СУДЬБЫ-2» (12+)
06.00, 18.35 Т/с «МЕТОД ЛАВРОВОЙ» (16+)
07.45 Х/ф «ШАПКА МОНОМАХА» (12+)
08.55 Х/ф «ГОД КАК ЖИЗНЬ»
11.35 Х/ф «БЕЛЫЙ ТИГР» (18+)
13.25 Х/ф «ССОРА В ЛУКАШАХ»
15.00 Х/ф «ПАПА» (16+)
16.35 Окно в кино
16.40 Т/с «ДВЕ СУДЬБЫ-2» (12+)
20.15 Окно в кино
20.20 Х/ф «ЖИВОЙ» (18+)
22.00 Х/ф «НЕ БОЙСЯ, Я С ТОБОЙ» (12+)
00.40 Х/ф «ОЧНАЯ СТАВКА» (12+)
02.05 Х/ф «КОРОТКИЕ ИСТОРИИ»

МИР

09.15 «МЕТОД ЛАВРОВОЙ» (16+)
10.55 «ГРАЧИ» (12+)
12.30 «Сделано в СССР» (12+)
13.00 Новости Содружества
13.20 «ЧУЖИЕ ОШИБКИ» (16+)
15.00 «В мире чудес» (16+)
16.00 Новости Содружества
16.20 «Слово за слово» (16+)
17.10 «ВАША ЧЕСТЬ» (16+)
19.00 Новости Содружества
19.20 «МЕТОД ЛАВРОВОЙ» (16+)
22.00 Новости Содружества
22.20 «ЧЕРНЫЙ ВОРОН» (12+)
23.55 «Союзники» (12+)
00.20 «Слово за слово» (16+)
01.10 «ГРАЧИ» (12+)

ANIMAL PLANET

09.05, 13.40, 20.05, 01.25 Королевы саванны (12+)
10.00 Отдел защиты животных (16+)
10.55 Обезьянья жизнь (12+)
11.20 Братья по трясине (12+)
11.50 Львиный рык (12+)
12.45 Природа как она есть (16+)
14.30 Адская кошка (12+)
15.30 Введение в собаковедение (12+)
16.25 Как вырастить белого медведя (12+)
17.20 Прирожденные охотники (12+)
18.15 Новорожденные в природе (12+)
19.10 Самые милые питомцы Америки (12+)
21.00 Ветеринар Бондай Бич (12+)
21.55 Стив Ирвин: в защиту дикой природы (12+)
22.50 Полиция Хьюстона (16+)
23.45 Земля зверей (12+)
00.35 Дикие и опасные (16+)

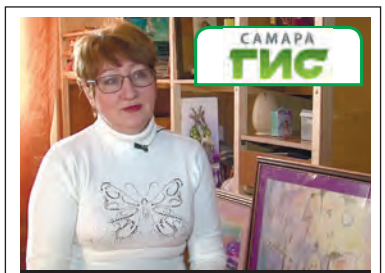

«Герой нашего времени»
Среда, 5 февраля

Самарская художница **Людмила Логинова** о том, почему она гордится званием художника, как именно наш город стал основной темой ее творчества и в каком настроении нужно работать над картинами. Смотрите программу «Герой нашего времени» в 19.35.

Учебный центр Трайтек
ЗАПИШИСЬ НА КУРСЫ!

Компьютер для старшего поколения	11.02	Adobe Illustrator	21.02
1С:Управление торговлей 8.2	17.02	Теория и практика сметного дела	24.02
1С:Бухгалтерия 8.2	17.02	Специалист по кадрам	24.02
1С: Кадровый учет и расчет зарплаты 8.2	18.02	WEB-мастеринг	24.02
Пользователь ПК	20.02	SEO (вебинар)	26.02
3D Max	20.02	Компьютерная графика	03.03
		Adobe InDesign	04.03

263-72-59 302-2000
онлайн-запись: www.tritec-education.ru
Лицензия на право осуществления образовательной деятельности РО № 048637, выдана Министерством образования и науки Самарской области 02.07.2012г
РЕКЛАМА

УСЛУГИ

ВСЕ ВИДЫ САНТЕХРАБОТ.
Тел. 22-10-912

Пункты приема
ОБЪЯВЛЕНИЙ

- **УЛ. СТАРА-ЗАГОРА, 27**, 4 этаж, офис 415 (пересечение с ул. Советской Армии напротив парка им. Гагарина). Тел. 932-22-12, факс: 373-84-20 (10.00-18.00, без перерыва, суб., воскр. - выходной)
- **УЛ. СТАРА-ЗАГОРА, 130**, офис 14 (здание Росбанка). Тел. 956-93-06, 8-937-647-44-66 (9.00-18.00)
- **УЛ. ДЫБЕНКО, 30**, 2 эт., офис 2-27 (напротив «Ашана»). Тел.: 373-6-373 (09.30-18.00)
- **УЛ. ФРУНЗЕ, 69**, тел. 333-30-81 и **ПР. КИРОВА, 145,** ДК Кирова (ДК Литвинова), т. 992-22-49, 995-05-88
- **УЛ. СТАВРОПОЛЬСКАЯ, 167а**, оф. 118. Тел.: 954-03-21; 8-937-6-555-33-6.

ТВ программа

СРЕДА, 5 ФЕВРАЛЯ

ПЕРВЫЙ

05.00, 09.00, 12.00, 15.00, 03.00 Новости
05.05 Телеканал «Олимпийское утро на Первом»
09.15, 04.25 Контрольная закупка (16+)
09.45 Жить здорово! (12+)
10.55 Модный приговор
12.15 Время обедать!
13.00 Доброго здоровьица! (12+)
13.45 Истина где-то рядом (16+)
14.00 Другие новости
14.25 Понять. Простить (16+)
15.15 Они и мы (16+)
16.10, 03.30 В наше время
17.00 Наедине со всеми (16+)
18.00 Вечерние новости
18.45 Давай поженимся! (16+)
19.50 Пусть говорят (16+)
21.00 Время
21.30 Т/с «ВЕРЬ МНЕ» (16+)
23.30 Вечерний Ургант (16+)
00.00 Ночные новости
00.10 Политика (18+)
01.15, 03.05 Х/ф «ПЛЯЖ» (16+)

РОССИЯ 1 - САМАРА

05.00 Утро России
09.00 Куда уходит память?
09.55 О самом главном
11.00, 14.00, 17.00, 20.00 Вести
11.30, 14.30, 17.10, 19.40 Местное время. Вести-Самара
11.50, 14.50 Вести. Дежурная часть
12.00 Т/с «ТАЙНЫ СЛЕДСТВИЯ» (12+)
13.00 Особый случай (12+)
15.00 Женское счастье (12+)
16.00 Т/с «ПОКА СТАНИЦА СПИТ»
17.30 Т/с «ЛИКВИДАЦИЯ» (12+)
18.30 Прямой эфир (12+)
20.50 Спокойной ночи, малыши!
21.00 Т/с «СИЛЬНЕЕ СУДЬБЫ»
00.40 Сборная- 2014 г. с Дмитрием Губерниевым
01.55 Х/ф «БЫЛО У ОТЦА ТРИ СЫНА»
03.15 Т/с «ЗАКОН И ПОРЯДОК-18»
04.10 Комната смеха

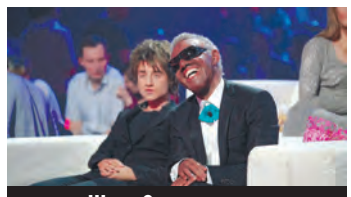

Шоу «Один в один» сменило прописку

● Пародийное шоу «Один в один», которое в 2013 году шло на Первом канале, с 2014 года переходит на телеканал «Россия». Производитель программы компания «Weit Media» готовится приступить к съемкам второго сезона, а зрители увидят полюбившийся проект уже в начале марта.
(ИА «Столица»)

СТС

06.00 М/с «Маленький принц» (6+)
07.00 М/с «Лизун и настоящие охотники за привидениями» (12+)
07.25 М/с «Пингвиненок Пороро» (6+)
07.35 М/с «Клуб «Винкс» - школа волшебниц» (12+)
08.00, 09.00, 00.00 6 кадров (16+)
09.30, 21.00 Т/с «КОРАБЛЬ» (16+)
10.30 Х/ф «МУМИЯ ВОЗВРАЩАЕТСЯ» (16+)
13.00, 13.30, 14.00 Т/с «ДАЕШЬ МОЛОДЕЖЬ!» (16+)
14.30, 19.00 М/с «Воронины» (16+)
17.00, 18.30 М/с «Кухня» (16+)
22.00 Х/ф «МУМИЯ. ГРОБНИЦА ИМПЕРАТОРА ДРАКОНОВ» (16+)
00.30 Х/ф «СЧАСТЛИВЧИК ГИЛМОР» (16+)
02.45 Х/ф «ВОСХОД «МЕРКУРИЯ» (16+)
04.50 М/с «Своя правда» (16+)
05.10 М/с «В ударе!» (16+)
05.35 Музыка на «СТС» (16+)

НТВ

06.00 НТВ утром
08.40, 10.20 Т/с «ВОЗВРАЩЕНИЕ МУХТАРА» (16+)
10.00, 13.00, 16.00, 19.00 Сегодня
10.55 До суда (16+)
11.55 Суд присяжных (16+)
13.25 Суд присяжных. Окончательный вердикт (16+)
14.35 Дело врачей (16+)
15.30, 18.30 Чрезвычайное происшествие
16.25 Прокурорская проверка (16+)
17.40 Говорим и показываем (16+)
19.30 Т/с «УЛИЦЫ РАЗБИТЫХ ФОНАРЕЙ» (16+)
21.25 Т/с «ШАМАН-2» (16+)
23.15 Сегодня. Итоги
23.35 Х/ф «ЭТАЖ» (18+)
01.15 Квартирный вопрос (0+)
02.20 Дикий мир (0+)
03.05 Х/ф «ВТОРОЙ УБОЙНЫЙ» (16+)
05.00 Т/с «ПРЕСТУПЛЕНИЕ БУДЕТ РАСКРЫТО» (16+)

РОССИЯ К

06.30 Евроньюс
10.00, 15.00, 19.00, 23.30 Новости культуры
10.15, 01.55 Наблюдатель
11.15 Т/с «ПЕРРИ МЭЙСОН»
12.10 Д/ф «Тельч. Там, где дома облачены в праздничные одеяния»
12.25, 20.10 Правила жизни
12.55 Красуйся, град Петров!
13.25, 22.05 Х/ф «ЖИЗНЬ И СУДЬБА»
14.40 Д/ф «Госпиталь Кабаньяс в Гвадалахаре. Дом милосердия»
15.10 Уроки рисования
15.40 Д/с «Соблазненные Страной Советов»
16.20 Д/ф «Рустам Ибрагимбеков. Камерная пьеса для двух городов»
17.05 Молодежные оркестры мира
18.10 Academia
19.15 Главная роль
19.30 Абсолютный слух
20.40 Эрмитаж - 250
21.05 Д/ф «Парк князя Пюклера в Мускауер-парк. Немецкий денди и его сад»
21.20 Больше, чем любовь
23.20 Д/ф «Арман Жан дю Плесси де Ришелье»
23.50 Х/ф «ГАМЛЕТ»
01.50 Д.Шостакович. «Романс»

ТВЦ

06.00 Настроение
08.35 Х/ф «РАЗНЫЕ СУДЬБЫ» (12+)
10.40 Д/ф «Евгений Весник. Все не как у людей» (12+)
11.30, 14.30, 17.30, 22.00, 00.00 События
11.50 Х/ф «ПОБЕДНЫЙ ВЕТЕР, ЯСНЫЙ ДЕНЬ» (16+)
13.40 Д/ф «Бунтари по-американски» (12+)
14.50, 19.30 Город новостей
15.10 Наша Москва (12+)
15.30 Х/ф «РОЖДЕННАЯ РЕВОЛЮЦИЕЙ» (12+)
16.35 Доктор И... (16+)
17.10, 21.40 Петровка, 38
17.50 Линия защиты (16+)
18.25 Право голоса (16+)
19.45 Т/с «ТЯЖЕЛЫЙ ПЕСОК»
22.20 Т/с «ПУЛЯ-ДУРА» (12+)
23.10 Хроники московского быта (12+)
00.25 Русский вопрос (12+)
01.10 Х/ф «ТАМ, ГДЕ ТЕЧЕТ РЕКА» (16+)
03.35 Исцеление любовью (12+)
04.35 Истории спасения (16+)
05.10 Д/ф «Ужасная птица» (12+)

ПЕРЕЦ

06.00, 07.00, 05.45 Мультфильмы (0+)
06.30 Удачное утро (16+)
08.00 Полезное утро (16+)
08.30, 10.00, 15.10, 19.00, 23.00 Улетное видео (16+)
09.00, 15.30, 18.30, 20.30 Дорожные войны (16+)
10.30 Х/ф «ЧЕРНЫЕ БЕРЕТЫ» (16+)
12.00 Т/с «СОЛДАТЫ-3» (16+)
16.30, 17.00, 17.30 Вне закона (16+)
18.00 Есть тема! (16+)
22.00 КВН. Играют все (16+)
00.00 Анекдоты-2 (16+)
00.30 Голые и смешные (18+)
01.00 Удачная ночь (16+)
01.30 Счастливый конец (18+)
02.00 Х/ф «ОХОТА НА ЕДИНОРОГА» (16+)
03.40 С.У.П. (16+)
04.40 Осторожно, модерн! (16+)
05.10 Веселые истории из жизни (16+)

ТЕРРА-РОССИЯ 2

05.00 Самые опасные животные
05.30 Рейтинг Баженова. Законы природы
06.00, 06.30 НЕпростые вещи
07.00 Живое время. Панорама дня
09.15, 00.55 Наука 2.0
10.55, 02.30 Моя планета
12.00, 21.55 Большой спорт. Сборная - 2014 г.
19.55 Футбол. Объединённый Суперкубок 2014 г. «Зенит» (Россия) - «Металлист» (Украина). Прямая трансляция
22.55 Футбол. Объединённый Суперкубок 2014 г. «Шахтер» (Украина) - ЦСКА (Россия). Прямая трансляция
03.35, 04.05 Основной элемент
04.40 Моя рыбалка

ДОМАШНИЙ

06.30 Удачное утро (16+)
07.00, 06.00 Джейми: обед за 30 минут (16+)
07.30 Х/ф «АЛЬФ» (16+)
08.00 Полезное утро (16+)
08.40, 18.00, 23.00 Одна за всех (16+)
09.00 По делам несовершеннолетних (16+)
12.00 Х/ф «НАСЛЕДНИЦЫ» (16+)
14.00 Х/ф «АБОНЕНТ ВРЕМЕННО НЕДОСТУПЕН...» (16+)
19.00 Х/ф «МАША В ЗАКОНЕ!» (16+)
21.00 Т/с «ТЕРРОРИСТКА ИВАНОВА» (16+)
23.30 Х/ф «ПОСТОРОННИЙ» (16+)
01.25 Х/ф «ВСЯ ПРАВДА О ЛЮБВИ» (16+)
03.10 Т/с «КОМИССАР РЕКС» (16+)
05.00 Города мира (16+)

ПЯТЫЙ

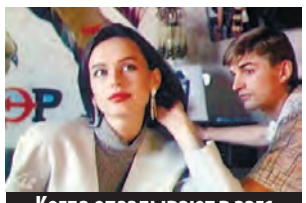

Когда опаздывают в загс

06.00, 10.00, 12.00, 15.30, 18.30, 22.00 Сейчас
06.10 Утро на «5» (6+)
09.30, 15.00 Место происшествия
10.30, 11.30, 12.30, 13.05, 14.00 Т/с «БАНДИТСКИЙ ПЕТЕРБУРГ-3» (16+)
16.00 Открытая студия
16.50 Х/ф «НЕ МОГУ СКАЗАТЬ ПРОЩАЙ» (12+)
19.00, 19.30, 03.10, 03.40, 04.15, 04.50, 05.25, 20.00 Т/с «ДЕТЕКТИВЫ» (16+)
20.30, 21.15, 22.25 Т/с «СЛЕД» (16+)
23.20 Х/ф «СЛАДКАЯ ЖЕНЩИНА» (12+)
01.20 Х/ф «КОГДА ОПАЗДЫВАЮТ В ЗАГС» (12+)

СКАТ-ТНТ

07.00 Мужская территория (16+)
07.20, 19.22 СТВ. Дежурный по городу (12+)
07.25, 07.50, 08.30 Погода
07.30, 19.30, 00.30 СТВ
07.55, 19.57, 00.55 Абзац (16+)
08.00 М/с «Смешарики» (6+)
08.15 Про балконы (12+)
08.20 Мой дом (12+)
08.25 Твой застекленный балкон (12+)
08.30 М/с «Клуб «Винкс» - школа волшебниц» (6+)
09.00, 23.00, 00.00 Дом-2 (16+)
10.30 Битва экстрасенсов (16+)
11.30 Х/ф «АРТУР» (16+)
13.40 Комеди Клаб. Лучшее (16+)
14.00, 20.00 Т/с «ИНТЕРНЫ» (16+)
17.30 Т/с «УНИВЕР. НОВАЯ ОБЩАГА» (16+)
18.00 Дорога домой (12+)
18.30 Звездная болезнь (16+)
20.30 Т/с «ЗАЙЦЕВ + 1» (16+)
21.00 Х/ф «СКОЛЬКО У ТЕБЯ?» (16+)
01.00 Звезды большого города (12+)
01.30 Х/ф «ТАНГО ВТРОЕМ» (16+)
03.25 Т/с «БЛЭЙД» (16+)
05.25 Без вины виноватые (12+)
06.15 Облико морале (12+)

ТВ3

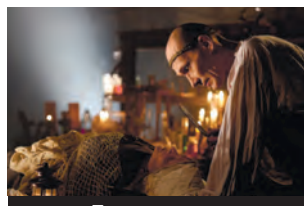

Пятая стража

06.00 Мультфильмы СМФ
09.00 Удивительное утро (12+)
11.00 Д/ф «Звезды. Тайны. Судьбы» (12+)
12.00 Д/ф «Странные явления» (12+)
12.30, 13.00 Д/ф «Охотники за привидениями» (16+)
13.30, 18.00, 00.45 Х-Версии. (12+)
14.00 Экстрасенсы-детективы (16+)
15.00 Мистические истории (16+)
16.00, 16.30, 17.00, 17.30 Д/ф «Гадалка» (12+)
18.30 Т/с «ПЯТАЯ СТРАЖА» (16+)
19.30, 20.15 Т/с «ОБМАНИ МЕНЯ» (12+)
21.15, 22.00 Т/с «КОСТИ» (12+)
23.00 Х/ф «КОВЧЕГ МОНСТРА» (16+)
01.15 Х/ф «ВЛЮБИТЬСЯ В НЕВЕСТУ БРАТА» (12+)
03.15, 03.45 Загадки истории (12+)

ТЕРРА-РЕН ТВ

06.00, 12.55 Открытая дверь (16+)
06.05 Дела семейные (12+)
06.20 Знаки зодиаки (12+)
06.25, 07.25, 12.50, 20.55, 00.25 Биржа труда (16+)
06.30, 08.30, 12.30, 19.00, 19.30, 00.00, 00.30 Новости 24 (16+)
06.50 Тотальный футбол (12+)
07.05 Технопарк (16+)
07.30, 02.40 Смотреть всем! (16+)
08.00, 12.00 Информационная программа 112 (16+)
09.00 Территория заблуждений (16+)
11.00 Пища богов (16+)
12.40, 19.55 Мировые новости (16+)
12.45, 20.00 Новостя (12+)
13.00 Званый ужин (16+)
14.00, 15.00 Семейные драмы (16+)
16.00, 17.00 Не ври мне! (16+)
18.00 Верное средство (16+)
20.05 Дачный мир (16+)
20.30 Ваше право (16+)
21.00 Вам и не снилось (16+)
01.00, 04.15 Х/ф «ФАНТОМ» (16+)

НОВОКУЙБЫШЕВСК

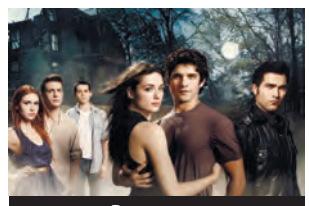

Волчонок

06.00 Мультфильмы (12+)
07.00 «Шаг в Право» (12+)
07.30, 19.00, 00.35 «День» (6+)
08.20 «Люди «Пятницы» (16+)
09.20, 12.00 «Пятница News» (16+)
09.50 «Уличная магия» (16+)
10.20, 15.30 «ВОЛЧОНОК» (16+)
12.30 «Разрушители мифов» (16+)
14.35, 17.10, 20.55 «Орел и решка» (16+)
19.30 «Балконный вопрос» (12+)
20.00 «Орел и решка. На краю света» (16+)
21.50 «СВЕРХЪЕСТЕСТВЕННОЕ» (16+)
23.30 «ОХОТНИКИ ЗА ЧУЖИМИ» (16+)

КИНООБОЗРЕНИЕ Новинки на DVD/Blu-Ray

«ФИЛОСОФЫ: УРОК ВЫЖИВАНИЯ»
(The Philosophers), США, Индонезия.

В международной школе таинственный учитель философии в качестве выпускного экзамена предлагает студентам провести эксперимент. Они должны выбрать десятерых, кто достоин спастись от приближающейся ядерной катастрофы. Остальных ожидает жестокая смерть.

«НАПАДЕНИЕ НА УОЛЛ-СТРИТ»
(Assault on Wall Street), Канада.

История обычного, среднестатистического жителя Нью-Йорка с хорошей работой и счастливой семьей. После того как наступает экономический кризис, он лишается работы и, будучи в отчаянии, берет оружие и отправляется мстить за свою испорченную жизнь.

«ВОТ ЭТО ЛЮБОВЬ!»,
Беларусь - Россия.

На фоне печально знаменитых антологий «туалетного» юмора выпускников Comedy Club Гарика Харламова и Романа Юнусова новый проект их коллеги Вадима Галыгина выглядит как нельзя выигрышнее. Хотя бы потому, что в комедии положений принципиально отсутствуют шутки ниже пояса.

«ЛЕГЕНДА О ПИАНИСТЕ»
(La leggenda del pianista sull'oceano), Италия.

Началось все с того, что в первый день 20-го столетия на пароходе «Вирджиния» в коробке из-под лимонов был найден младенец. Мальчик вырос и провел всю свою жизнь на громадном океанском лайнере, курсирующем между Америкой и Европой, ни разу не сойдя на берег.

«НЕВЕРОЯТНЫЕ ПРИКЛЮЧЕНИЯ КОТА»
(Oggy et les cafards), Франция.

Главный герой - добродушный кот Огги. Он любит поесть, поспать и помечтать о высоком. Но его вечно одолевают соседи, отравляя его жизнь злыми шутками и приколами. Кот гоняется за ними с неослабевающим азартом, придумывает всё новые и новые хитроумные уловки, но увы… Покой ему только снится.

СРЕДА, 5 ФЕВРАЛЯ

Кабельное ТВ

КАРУСЕЛЬ

05.00, 17.20 М/с «Джеронимо Стилтон»
05.25 Мы идем играть!
05.40 М/с «Эскимоска»
06.05, 03.10 М/с «Пожарный Сэм»
06.30, 20.05, 20.40 М/с «Смурфики»
07.25 Т/с «КЛАССНАЯ ШКОЛА»
07.50 М/с «Даша-путешественница»
08.20, 18.40 М/с «Веселые паровозики из Чаггингтона»
08.40 М/с «Необыкновенные приключения Карика и Вали»
09.10 Бериляка учится читать
09.30 Лентяево
09.55 М/с «Лунтик и его друзья»
10.50 Funny English
11.10, 04.10 М/с «Истории Папы Кролика»
12.10 Давайте рисовать!
12.30 М/с «Великая идея»
13.00, 02.15 М/с «Поезд динозавров»
14.05 Пойми меня
14.35 М/с «Везуха!»
15.30, 03.30 Ералаш
16.15 Т/с «ПРОСТЫЕ ИСТИНЫ» (12+)
16.45 Служба спасения домашнего задания
17.00, 21.15 М/с «Трансформеры»
18.10 М/с «Алиса знает, что делать!»
19.05 Друзья
19.20 М/с «Смешарики»
20.30 Спокойной ночи, малыши!
21.35 Т/с «ЮНЫЕ ДЕТЕКТИВЫ»
22.05 Спорт - это наука
22.20 М/с «Зиг и Шарко» (12+)
22.45 Т/с «КАДЕТСТВО» (12+)
23.30 Х/ф «НЕСРОЧНАЯ ВЕСНА» (12+)
00.35 Русская литература (12+)
01.00 Нарисованные и100рии (12+)
01.20 В гостях у Деда-Краеведа
01.35 Вопрос на засыпку

КП

01.05, 06.05, 13.10 Особый случай
02.05 СТЕРЕО-Типы (12+)
03.05 Национальный вопрос (12+)
04.00, 05.00, 07.00, 16.05 Прогноз погоды (12+)
04.05, 14.10, 22.05 В гостях у Елены Ханги
05.05, 19.10 Картина дня
07.05 Утро с «Комсомолкой» (12+)
07.30 Мультпарад (6+)
08.05 Умные вещи (12+)
08.30 Школа доктора Комаровского (12+)
09.00, 14.50 Что делать, если... (12+)
09.05 «Вокруг света на воздушном шаре», 5 с. (12+)
10.05 Ко дню рождения легендарного летчика. «Валерий Чкалов», 3 с. (12+)
10.30, 12.30 Персона (12+)
11.05 «ЧИСТО АНГЛИЙСКИЕ УБИЙСТВА», 2 с. (16+)
12.00, 20.00, 21.00, 22.00 Картина дня. Самара
12.10 Да, Шеф! (12+)
12.55, 18.55 Заголовки (12+)
13.00, 14.00, 16.00, 17.00, 18.00, 19.00 Новости
15.05, 21.10 Актуальная студия (12+)
16.10 Под капотом (12+)
16.30 Ко дню рождения легендарного летчика. «Валерий Чкалов», 2 с. (12+)
17.10 Радиорубка
18.10 Национальный вопрос (12+)
20.10 На Грушинской волне (12+)
23.05 Неформат (12+)
23.30 Практическая парапсихология

ГИС

06.00, 07.00, 08.00, 09.00, 10.00, 12.00, 13.00, 15.00, 16.00, 17.00, 18.00, 19.00, 20.00, 21.00, 00.00 Информационная программа «События»
06.30, 07.30, 15.10, 17.15 Город, история, события (12+)
06.45, 07.45, 08.30, 17.30 Д/с «И в шутку, и всерьез» (6+)
06.55, 07.55, 08.55 Зарядка (6+)
08.40, 17.45 «Гора самоцветов» (6+)
09.30 Просто о вере (12+)
10.10 Х/ф «МАДАМ ИРМА» (16+)
12.10 Спик-шоу «Город-С» (повтор) (12+)
12.40 Репост Лины Шаховой (12+)
13.05 Универсальный формат (12+)
13.45, 18.45 Лестница новостей (6+)
14.00 Поворот на 180 градусов (12+)
14.20 Д/ф «Волга-фильм» представляет» (12+)
15.25, 19.35 Герой нашего времени (12+)
15.45 Made in Samara (12+)
16.10 Туризм (12+)
16.30 Самарские судьбы (12+)
17.40 «Поколение. ru» (6+)
18.15 Спик-шоу «Город-С» (12+)
20.30 Здоровье (12+)
21.30 Универсальный формат (12+)
22.10 Х/ф «КАК ВАЖНО БЫТЬ СЕРЬЕЗНЫМ» (16+)
00.30 Живая музыка (12+)

DISNEY

10.20 «Пластилинки. Азбука»
10.25 «Новаторы» (6+)
10.35 «Котенок по имени Гав» (6+)
10.50 «Гуфи и его команда» (6+)
11.20 «Чудеса на виражах» (6+)
11.50 «Лило и Стич» (6+)
12.45 «Американский дракон Джейк Лонг» (6+)
13.45 «Новая школа императора»
14.40 «ВЫСШИЙ КЛАСС» (6+)
15.10 «ДЖЕССИ» (6+)
15.40 «ВОЛШЕБНИКИ ИЗ ВЭЙВЕРЛИ ПЛЭЙС» (6+)
16.10, 04.30 «ПОДОПЫТНЫЕ» (6+)
16.45 «Сорвиголова Кик Бутовски» (12+)
17.45 «Гравити Фолз» (6+)
18.40 «Финес и Ферб» (6+)
19.40 «КРЭШ И БЕРНШТЕЙН» (12+)
20.10 «ОСТИН И ЭЛЛИ» (12+)
20.40 «СОБАКА ТОЧКА КОМ» (6+)
21.05 «ДЕРЖИСЬ, ЧАРЛИ!» (6+)
21.30 «ЛЕГЕНДА ОБ ИСКАТЕЛЕ» (16+)
22.30 «В СТИЛЕ ДЖЕЙН» (12+)
23.25 «ИХ ПЕРЕПУТАЛИ В РОДДОМЕ» (16+)
00.20 «А ЕЙ НИ СЛОВА ОБО МНЕ» (16+)
02.20 «ПРИКЛЮЧЕНИЯ ИНДИАНЫ ДЖОНСА» (16+)

ГУБЕРНИЯ

07.00 «Утро губернии»
07.50, 14.30 «Открытый урок» (12+)
08.10, 14.25 «Азбука потребителя» (12+)
08.15, 14.45 «Родом из Куйбышева» (12+)
08.30 «Друзья ангелов» (6+)
08.45 М/с «Инь! Янь! Йо!» (6+)
09.00, 03.30 «ИГРУШКИ» (16+)
09.25 «Кумиры с В.Пимановой. Л.Нильская» (16+)
10.20, 00.30 «СЛЕДСТВИЕ ВЕДУТ ЗНАТОКИ» (12+)
12.00, 13.00, 14.00, 15.00, 16.00, 17.00, 19.00, 22.00, 00.00 Новости губернии
12.05, 13.05, 15.05, 16.05, 17.10 «Календарь губернии» (12+)
12.10, 17.15 Многосерийный х/ф «ПРАВО НА СЧАСТЬЕ» (16+)
13.10, 20.40 Многосерийный х/ф «СКЛИФОСОВСКИЙ» (16+)
14.05 «Кто в доме хозяин» (12+)
15.10, 06.10 Многосерийный х/ф «ПРИЗРАК ЭЛЕНЫ» (16+)
16.10, 22.30 Многосерийный х/ф «ВЕРОНИКА МАРС» (16+)
18.05 «Портреты. Л.Гурченко» (16+)
19.15 «Агрокурьер» (12+)
19.30 «Волжская коммуналка» (12+)
19.40 «F1» (12+)
19.50 «Дом дружбы» (12+)
20.05 «Мир увлечений» (12+)
20.15 «Футбольный регион» (12+)
21.30 «Есть вопросы» (12+)
22.20, 00.20 «Вечерний патруль» (16+)
22.25, 00.25 «Репортер» (16+)
23.15 «Тайны века» (16+)
04.00 «На музыкальной волне» (16+)

TV1000

10.00 «КРОВАВЫЙ АЛМАЗ» (16+)
12.35 «ВУНДЕРКИНДЫ»
14.35 «ИМПЕРАТОРСКИЙ КЛУБ» (12+)
16.30 «БЛИЗОСТЬ» (16+)
18.15 «ЖИЗНЬ ПРЕКРАСНА» (16+)
20.00 «КОСМОПОЛИС» (16+)
22.00 «ПРИТВОРИСЬ МОИМ МУЖЕМ» (16+)
23.50 «ГОЛУБАЯ ВОЛНА» (16+)
01.45 «ПОСЛЕДНИЙ ЗАНАВЕС» (16+)
03.30 «СВЕТЛЯЧКИ В САДУ» (16+)

EUROSPORT

06.00, 16.00 Футзал
11.30, 18.30, 22.00 Прыжки на лыжах с трамплина
13.00, 17.30, 23.00, 02.20 All sports
14.00, 20.15 Велоспорт
19.30 Лыжные гонки
21.15, 02.30 Горные лыжи
00.05 Конный спорт
00.10 Гольф. Тур PGA
01.10 Гольф. Европейский тур

ЗВЕЗДА

09.00, 13.00, 16.00, 18.00, 23.00 «Новости дня»
09.15 «Битва империй» (12+)
09.55, 16.15 «ЛЕКАРСТВО ПРОТИВ СТРАХА» (16+)
11.50, 13.15 «ОФИЦЕРЫ» (16+)
18.30 «Дипломатия» (12+)
19.15 «КОЧУБЕЙ» (6+)
21.25 «ПРОЩАЛЬНАЯ ГАСТРОЛЬ «АРТИСТА» (12+)
23.15 «Легенды советского сыска» (16+)
00.50 «РОССИЯ МОЛОДАЯ» (6+)
04.45 «Москва - фронту» (12+)
05.10 «ГОВОРИТ ПОЛИЦИЯ» (16+)

EUROSPORT 2

06.00, 10.00 Футзал
08.00 Дартс
09.30 Баскетбол
12.00 Футбол. Обзор чемпионата Германии
13.00 Футбол. Чемпионат Германии
14.00, 17.00 Экстрим
15.00, 19.00 Лыжные гонки
16.00 Прыжки на лыжах с трамплина
18.00 Горные лыжи
19.45, 23.30, 02.45, 03.45 Футбол
22.00 Велоспорт
01.45 All sports

TV1000. Русское кино

09.00 «ВАСИЛЬКИ ДЛЯ ВАСИЛИСЫ»
11.00 «МАМЫ» (12+)
13.00 «МАЛЕНЬКАЯ ВЕРА» (16+)
15.20 «ДРУЖБА ОСОБОГО НАЗНАЧЕНИЯ» (16+)
17.10 «МУЖЧИНА С ГАРАНТИЕЙ» (16+)
19.00 «НА ОЩУПЬ» (16+)
21.00 «ДВА В ОДНОМ» (16+)
23.15 «ТРИ ДЕВУШКИ» (16+)
01.00 «БАБЛО» (16+)

РЕТРО TV

09.15 «Тема» (16+)
09.55, 02.50 «Утренняя почта» (12+)
10.25 «СТРАННОЕ МЕСТО ДЛЯ ВСТРЕЧИ» (16+)
12.00 «Презентация нового диска А. Серова «Ты меня любишь…» (12+)
13.00 «ИНСПЕКТОР ГАИ» (16+)
14.20, 18.00, 20.50, 00.00 «Голубой огонек» (12+)
14.50 «Эта неделя в истории» (16+)
15.20 21.20, 21.50 «Дуракам везет» (16+)
16.20 «НОВОБРАНЦЫ СХОДЯТ С УМА» (16+)
17.45, 23.40 «Года Чаплина» (6+)
18.30 «В.Высоцкий и спорт» (12+)
19.20 «ВЕСЕННИЙ ПРИЗЫВ» (12+)
22.20 «ОСКАР» (16+)
00.30 «Вокруг смеха» (12+)

GEOGRAPHIC

09.00, 14.00 Игры разума (6+)
10.00, 15.00 Увлекательная наука (12+)
11.00 Мегазаводы (6+)
12.00 Золото Юкона (12+)
13.00, 19.00 Кладоискатели (12+)
16.00 Бобровая плотина (6+)
17.00 Самые опасные животные (12+)
18.00 Воздушные асы войны (12+)
20.00 Старатели (12+)
21.00 Прирожденный байкер (12+)
22.00 Машины: разобрать и продать (12+)
23.00 Расследования авиакатастроф (16+)

DISCOVERY

06.00 Новая жизнь ретроавтомобилей (12+)
06.50, 12.15 Выжить вместе (12+)
07.40, 19.35 Как это устроено? (12+)
08.10, 19.05, 03.45 Как это сделано? (12+)
08.35, 09.05, 22.00, 22.30 Багажные войны (12+)
09.30, 23.55 Top Gear (12+)
10.25 Все и ничего (12+)
11.20, 11.45, 00.50, 01.15 Настоящие аферисты (12+)
13.10, 13.35, 02.55, 03.20 Курс экстремального вождения (16+)
14.05, 17.15, 05.05 Махинаторы (12+)
15.00 Пятая передача (12+)
15.25 Голые и напуганные (16+)
16.20, 16.50, 02.05, 02.30 Охотники за складами (16+)
18.10 Быстрые и громкие (12+)
20.00, 20.30 Кладоискатели Америки-2 (12+)
21.00, 21.30 Охотники за складами (12+)
23.00, 04.10 Город наизнанку (12+)
01.40 Молниеносные катастрофы (12+)

HISTORY

09.00, 16.00, 20.00 Повернув время вспять. Семья (6+)
10.00, 17.00, 04.10 Команда времени (12+)
11.00, 03.10, 06.00 Тайны затонувших кораблей (12+)
12.00, 18.00, 21.00 Рим не сразу строился (12+)
13.00 Полет над Кремлем (12+)
14.00 Путь Махатмы Ганди (12+)
15.00 Древние затерянные города (12+)
19.00, 02.10 Охотники за мифами (12+)
22.00, 08.00 Тайны прошлого (16+)
23.00, 23.30 По следам Ганнибала
00.00 Великое железнодорожное путешествие по Европе (12+)
01.10, 05.05 Орудия смерти (16+)
07.00 По следам Тинтина (12+)

ДОМ КИНО

04.15 Окно в кино
04.20 Т/с «ДВЕ СУДЬБЫ-2» (12+)
06.00 Т/с «МЕТОД ЛАВРОВОЙ» (16+)
07.45 Х/ф «ГОСТЬ С КУБАНИ»
09.00 Х/ф «ЖИВОЙ» (18+)
10.35 Х/ф «ЗА СПИЧКАМИ» (12+)
12.20 Х/ф «КРИМИНАЛЬНЫЙ ТАЛАНТ» (16+)
16.30 Окно в кино
16.40 Т/с «ДВЕ СУДЬБЫ-2» (12+)
18.35 Т/с «МЕТОД ЛАВРОВОЙ» (16+)
20.15 Окно в кино
20.20 Х/ф «СЕРЕБРЯНЫЙ САМУРАЙ» (16+)
22.10 Х/ф «СПОРТЛОТО-82»
23.45 Х/ф «ПОДЗЕМЕЛЬЕ ВЕДЬМ» (12+)
01.15 Х/ф «ЗИНА-ЗИНУЛЯ»
02.40 Х/ф «ЧЕЛОВЕК БЕЗ ПАСПОРТА» (12+)

МИР

09.15 «МЕТОД ЛАВРОВОЙ» (16+)
11.00, 01.30 «ЗМЕЕЛОВ» (12+)
12.30 «Любимые актеры» (12+)
13.00 Новости Содружества
13.20 «ЧУЖИЕ ОШИБКИ» (16+)
15.00 «В мире прошлого» (16+)
16.00 Новости Содружества
16.20 «Слово за слово» (16+)
17.10 «ВАША ЧЕСТЬ» (16+)
19.00 Новости Содружества
19.20 «МЕТОД ЛАВРОВОЙ» (16+)
22.00 Новости Содружества
22.20 «ЧЕРНЫЙ ВОРОН» (12+)
00.05 «Секретные материалы» (16+)
00.35 «Слово за слово» (16+)

ANIMAL PLANET

09.05, 13.40, 20.05, 01.25 Королевы саванны (12+)
10.00 Отдел защиты животных (16+)
10.55 Обезьянья жизнь (12+)
11.20 Братья по трясине (12+)
11.50 Смотрители заповедника (12+)
12.45 Природа как она есть (16+)
14.30 Адская кошка (12+)
15.30 Введение в собаковедение (12+)
16.25, 19.10 Стив Ирвин: в защиту дикой природы (12+)
17.20 Знакомство с ленивцами (12+)
18.15 Ветеринар Бондай Бич (12+)
21.00 В дебрях Индии (12+)
21.55 Неизведанные острова (12+)
22.50 Полиция Хьюстона (16+)
23.45 Я живой (12+)
00.35 Дикие и опасные (16+)

КЛЮЧ К ЗДОРОВЬЮ СУСТАВОВ

Представьте, какое количество движений изо дня в день, из года в год совершают наши суставы? Естественно, с возрастом они «изнашиваются». Поэтому остеохондрозы, артриты и артрозы после пятидесяти становятся обычным явлением. Распирающая боль в суставах днем ограничивает движения, а ночью не дает спать. Только бы избавиться от нее, и тогда… Но временное обезболивание и снятие воспаления - в корне неверный подход к проблеме. Ключ к ее решению - в укреплении и восстановлении суставного аппарата в целом.

Натуральный комплекс **ДИКЛОЗАН** воздействует на суставы изнутри и снаружи, запуская механизм их самовосстановления и устраняя причину боли и воспаления.

Ценные натуральные и растительные компоненты комплекса способствуют восстановлению и обновлению суставных хрящей. Происходит это за счёт освобождения организма от продуктов обмена, шлаков и избыточных солей, а также по причине налаживания обмена веществ в самой хрящевой ткани.

НАТУРАЛЬНЫЙ КОМПЛЕКС ДИКЛОЗАН ОКАЗЫВАЕТ ВСЕСТОРОННЮЮ ПОМОЩЬ СУСТАВАМ, ВОЗДЕЙСТВУЯ НА ПРИЧИНУ БОЛИ И ВОСПАЛЕНИЯ

Комплекс **ДИКЛОЗАН** усиливает питание суставов. Происходит это двумя путями – через кровь и через суставную жидкость. В ходе курсового применения комплекса стимулируется выработка межсуставной смазки, повышается двигательная активность, увеличивается амплитуда движений. Уходит боль в суставах и распирание.

Благодаря исключительно натуральному составу комплекс **ДИКЛОЗАН** имеет высокий профиль безопасности, поэтому может применяться длительное время, не вызывая привыкания.

ДИКЛОЗАН - работает с причиной недуга, возвращая радость движений!

Спрашивайте в аптеках города!
Аптечная сеть «Фармаполторг» **8 (84639) 2-29-61**
Телефон «горячей линии»: **8-800-333-10-33**
(звонок по России бесплатный, часы работы: пн.-пт. 09.00-19.00; сб. 10.00-19.00; вс. - выходной)
www.riapanda.ru

БАД, НЕ ЯВЛЯЕТСЯ ЛЕКАРСТВЕННЫМ СРЕДСТВОМ.

РЕКЛАМА. БАД. Не является лекарственным средством. Перед применением проконсультируйтесь со специалистом.
СГР № KZ.16.01.78.003.E.000635.04.13 от 08.04.2013 г. № RU.60.01.01.001.E.000044.07.11 от 26.07.2011 г.
№ RU.60.01.01.001.E.000028.07.11 от 26.07.2011 г.

ТВ программа

ЧЕТВЕРГ, 6 ФЕВРАЛЯ

ПЕРВЫЙ

05.00, 09.00, 12.00, 15.00, 03.00 Новости
05.05 Телеканал «Олимпийское утро на Первом»
09.15, 04.25 Контрольная закупка (16+)
09.45 Жить здорово! (12+)
10.55 Модный приговор
12.15 Время обедать!
13.00 Доброго здоровьица! (12+)
13.45 Истина где-то рядом (16+)
14.00 Другие новости
14.25 Понять. Простить (16+)
15.15 Они и мы (16+)
16.10 В наше время
17.00 Наедине со всеми (16+)
18.00 Вечерние новости
18.45 Давай поженимся! (16+)
19.50 Пусть говорят (16+)
21.00 Время
21.30 Т/с «ВЕРЬ МНЕ» (16+)
23.30 Вечерний Ургант (16+)
00.00 Ночные новости
00.15 Х/ф «ЧУЖОЙ» (16+)
02.20, 03.05 Х/ф «ПРИВЕТ СЕМЬЕ!» (12+)

РОССИЯ 1 - САМАРА

05.00 Утро России
09.00 Золотые мамы
09.55 О самом главном
11.00, 14.00, 17.00, 20.50 Вести
11.30, 14.30, 17.10 Вести-Самара
11.50, 14.50 Вести. Дежурная часть
12.00 Т/с «ТАЙНЫ СЛЕДСТВИЯ» (12+)
13.00 Особый случай (12+)
15.00 Женское счастье (12+)
16.00 Т/с «ПОКА СТАНИЦА СПИТ»
17.30 Т/с «ЛИКВИДАЦИЯ» (12+)
18.25 Прямой эфир (12+)
19.20 Сочи-2014. Фигурное катание. Командное первенство. Мужчины. Короткая программа
21.10 Сочи-2014. Командное первенство. Пары. Короткая программа
22.55 Т/с «СИЛЬНЕЕ СУДЬБЫ»
00.50 Эстафета Олимпийского огня. Сочи. Обратный отсчет (6+)
02.00 Х/ф «БЫЛО У ОТЦА ТРИ СЫНА»
03.25 Горячая десятка
04.30 Комната смеха

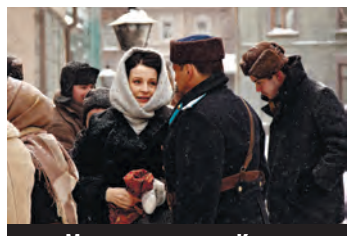

«Марьина роща» в Калуге

● В Калуге идут съемки второго сезона сериала «Марьина роща». Как рассказал генеральный продюсер «Мостелефильма» Валентин Опалев, их кинокомпания почти сразу после начала показа получила от канала «Россия» заказ на продолжение сериала, что связано с высокими рейтингами проекта. *(ИА «Столица»)*

СТС

06.00 М/с «Маленький принц» (6+)
07.00 М/с «Лизун и настоящие охотники за привидениями» (12+)
07.25 М/с «Пингвиненок Пороро» (6+)
07.35 М/с «Клуб «Винкс» - школа волшебниц» (12+)
08.00, 12.30 Т/с «ДАЕШЬ МОЛОДЕЖЬ!» (16+)
08.30, 00.00, 00.30 Пропрованс. Драматические истории (16+)
09.00, 23.40 6 кадров (16+)
09.30, 21.00 Т/с «КОРАБЛЬ» (16+)
10.30 Х/ф «МУМИЯ. ГРОБНИЦА ИМПЕРАТОРА ДРАКОНОВ» (16+)
13.30, 14.00, 19.00 М/с «Воронины» (16+)
17.00, 18.30 М/с «Кухня» (16+)
22.00 Х/ф «ЦАРЬ СКОРПИОНОВ» (16+)
01.30 Х/ф «ТЫ ВСТРЕТИШЬ ТАИНСТВЕННОГО НЕЗНАКОМЦА» (16+)
03.25 «ТРЕУГОЛЬНИК» (16+)
05.20 М/с «В ударе!» (16+)
05.45 Музыка на «СТС» (16+)

НТВ

06.00 НТВ утром
08.35 Спасатели (16+)
09.05 Медицинские тайны (16+)
09.40, 10.20 Т/с «ВОЗВРАЩЕНИЕ МУХТАРА» (16+)
10.00, 13.00, 16.00, 19.00 Сегодня
10.55 До суда (16+)
11.55 Суд присяжных (16+)
13.25 Суд присяжных. Окончательный вердикт (16+)
14.35 Дело врачей (16+)
15.30, 18.30 Чрезвычайное происшествие
16.25 Прокурорская проверка (16+)
17.40 Говорим и показываем (16+)
19.30 Т/с «УЛИЦЫ РАЗБИТЫХ ФОНАРЕЙ» (16+)
21.25 Т/с «ШАМАН-2» (16+)
23.15 Сегодня. Итоги
23.35 Х/ф «ЭТАЖ» (18+)
01.15 Дачный ответ (0+)
02.20 Дикий мир (0+)
03.05 Х/ф «ВТОРОЙ УБОЙНЫЙ» (16+)
05.00 Т/с «ПРЕСТУПЛЕНИЕ БУДЕТ РАСКРЫТО» (16+)

РОССИЯ К

06.30 Евроньюс
10.00, 15.00, 19.00, 23.30 Новости культуры
10.15, 01.55 Наблюдатель
11.15 Т/с «ПЕРРИ МЭЙСОН»
12.10 Д/ф «Наскальные рисунки в долине Твифелфонтейн. Зашифрованное послание из камня»
12.25, 20.10 Правила жизни
12.55 Россия, Любовь моя!
13.25, 22.05 Х/ф «ЖИЗНЬ И СУДЬБА»
14.40 Д/ф «Подвесной паром в Португалете. Мост, качающий гондолу»
15.10 Уроки рисования
15.40 90 лет со дня рождения режиссера. Сергей Евлахишвили
16.30 Д/ф «Античная Олимпия. За честь и оливковую ветвь»
16.45 Молодежные оркестры мира
18.10 Academia
19.15 Главная роль
19.30 Черные дыры. Белые пятна
20.40 Кто мы?
21.05 Д/ф «Тельч. Там, где дома облачены в праздничные одеяния»
21.20 Культурная революция

ТВЦ

06.00 Настроение
08.30 Х/ф «ЗИМНЯЯ ВИШНЯ-2» (12+)
10.20, 11.50 Х/ф «ЗИМНЯЯ ВИШНЯ-3» (12+)
11.30, 14.30, 17.30, 22.00, 00.15 События
13.55 Д/ф «Кин-дза-дза» (12+)
14.50, 19.30 Город новостей
15.10 Наша Москва (12+)
15.30 Х/ф «РОЖДЕННАЯ РЕВОЛЮЦИЕЙ» (12+)
16.35 Доктор И... (16+)
17.10, 21.40 Петровка, 38
17.50 Осторожно, мошенники! (16+)
18.25 Право голоса (16+)
19.45 Т/с «ТЯЖЕЛЫЙ ПЕСОК»
22.20 Т/с «ПУЛЯ-ДУРА» (12+)
23.15 Неочевидное-вероятное (12+)
00.50 Х/ф «НЕУПРАВЛЯЕМЫЙ ЗАНОС» (16+)
03.00 Исцеление любовью (12+)
03.55 Д/ф «Анатомия предательства» (12+)
05.10 Д/ф «Тиранозавр Рекс с морских глубин» (12+)

ПЕРЕЦ

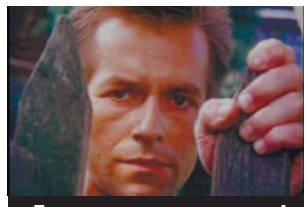

«Тридцатого» - уничтожить!

06.00, 07.00, 05.45 Мультфильмы (0+)
06.30 Удачное утро (16+)
08.00 Полезное утро (16+)
08.30, 15.15, 19.00, 23.00 Улетное видео (16+)
09.00, 15.30, 18.30, 20.30 Дорожные войны (16+)
09.30, 02.00 Х/ф «ТРИДЦАТОГО» - УНИЧТОЖИТЬ!» (16+)
12.00 Т/с «СОЛДАТЫ-3» (16+)
16.30, 17.00, 17.30 Вне закона (16+)
18.00 Есть тема! (16+)
22.00 КВН. Играют все (16+)
00.00 Анекдоты-2 (16+)
00.30 Голые и смешные (18+)
01.00 Удачная ночь (16+)
01.30 Счастливый конец (18+)

ТЕРРА-РОССИЯ 2

Сочи-2014

04.55 Самые опасные животные
05.25 Рейтинг Баженова. Законы природы
05.55 На пределе (16+)
07.00 Олимпийское время. Панорама дня
09.00 Большой спорт. Сочи-2014
23.25 Сочи-2014

ДОМАШНИЙ

06.30 Удачное утро (16+)
07.00, 06.00 Джейми: обед за 30 минут (16+)
07.30 Х/ф «АЛЬФ» (16+)
08.00 Полезное утро (16+)
08.40, 18.00, 23.00 Одна за всех (16+)
09.05 По делам несовершеннолетних (16+)
12.05 Х/ф «ПОСТОРОННИЙ» (16+)
14.00 Х/ф «КОГДА МЫ БЫЛИ СЧАСТЛИВЫ» (16+)
19.00 Х/ф «МАША В ЗАКОНЕ!» (16+)
21.00 Т/с «ТЕРРОРИСТКА ИВАНОВА» (16+)
23.30 Х/ф «ЗАПРЕТ НА ЛЮБОВЬ» (16+)
01.15 Х/ф «ВЕЛИКОЛЕПНАЯ СЕМЕРКА» (16+)
03.50 Т/с «КОМИССАР РЕКС» (16+)
05.45 Тайны еды (16+)

ПЯТЫЙ

Артистка из Грибова

06.00, 10.00, 12.00, 15.30, 18.30, 22.00 Сейчас
06.10 Утро на «5» (6+)
09.30, 15.00 Место происшествия
10.30, 12.30 Х/ф «СТАЛИНГРАДСКАЯ БИТВА» (12+)
16.00 Открытая студия
16.50 Х/ф «КОГДА ОПАЗДЫВАЮТ В ЗАГС» (12+)
19.00, 19.30, 20.00 Т/с «ДЕТЕКТИВЫ» (16+)
20.30, 21.15, 22.25 Т/с «СЛЕД» (16+)
23.20 Х/ф «АРТИСТКА ИЗ ГРИБОВА» (12+)
02.00 Х/ф «СЛАДКАЯ ЖЕНЩИНА» (12+)
04.00 Д/ф «О бедном гусаре» (12+)
04.55 Д/ф «Неоконченная пьеса для Михалкова» (16+)

СКАТ-ТНТ

07.00 Бюро стильных идей (16+)
07.20, 19.22 СТВ. Дежурный по городу (12+)
07.25, 07.50, 08.30 Погода
07.30, 19.30, 00.30 СТВ
07.55, 19.57, 00.55 Абзац (16+)
08.00 М/с «Смешарики» (6+)
08.30 М/с «Клуб «Винкс» - школа волшебниц» (6+)
09.00, 23.00, 00.00 Дом-2 (16+)
10.30 Битва экстрасенсов (16+)
11.30 Х/ф «САХАР И ПЕРЕЦ» (16+)
13.05 Комеди клаб. Лучшее (16+)
13.30 Т/с «УНИВЕР» (16+)
14.00 Т/с «РЕАЛЬНЫЕ ПАЦАНЫ» (16+)
17.30 Т/с «УНИВЕР. НОВАЯ ОБЩАГА» (16+)
18.05 Роскошно видеть (12+)
18.10 Выгодный балкон (12+)
18.15 Самарская полиция. Закон и порядок (16+)
18.30 Внимание! Холостяки (16+)
20.00 Т/с «ИНТЕРНЫ» (16+)
20.30 Т/с «ЗАЙЦЕВ + 1» (16+)
21.00 Х/ф «КАК ВЫЙТИ ЗАМУЖ ЗА МИЛЛИАРДЕРА» (16+)
01.00 Звезды большого города (12+)
01.30 Х/ф «ПРОТИВОСТОЯНИЕ» (16+)
03.15 Т/с «БЛЭЙД» (16+)
04.55 Реальные истории (12+)
05.25 Космос. Остаться в живых (12+)

ТВ3

Кости

06.00 Мультфильмы СМФ
09.00 Удивительное утро (12+)
11.00 Д/ф «Звезды. Тайны. Судьбы» (12+)
12.00 Д/ф «Странные явления» (12+)
12.30, 13.00 Д/ф «Охотники за привидениями» (16+)
13.30, 18.00, 01.00 Х-Версии. Другие новости (12+)
14.00 Экстрасенсы-детективы (16+)
15.00 Мистические истории (16+)
16.00, 16.30, 17.00, 17.30 Д/ф «Гадалка» (12+)
18.30 Т/с «ПЯТАЯ СТРАЖА» (16+)
19.30, 20.15 Т/с «ОБМАНИ МЕНЯ» (12+)
21.15, 22.00 Т/с «КОСТИ» (12+)
23.00 Х/ф «ЖАТВА» (16+)
01.15 Большая Игра (18+)
02.15 Х/ф «КОВЧЕГ МОНСТРА» (16+)

ТЕРРА-РЕН ТВ

06.00, 12.55, 20.20 Открытая дверь (16+)
06.05 Ваше право (16+)
06.20 Знаки зодиаки (12+)
06.25, 07.20, 12.50, 20.55, 00.25 Биржа труда (16+)
06.30, 08.30, 12.30, 19.00, 19.30, 00.00, 00.30 Новости 24 (16+)
06.55 Дачный мир (16+)
07.30 Смотреть всем! (16+)
08.00, 12.00 Информационная программа 112 (16+)
09.00 Вам и не снилось (16+)
12.40, 19.50 Мировые новости (16+)
12.45, 19.55 Новостя (12+)
13.00 Званый ужин (16+)
14.00, 15.00 Семейные драмы (16+)
16.00, 17.00 Не ври мне! (16+)
18.00 Верное средство (16+)
20.00 Первые лица (16+)
20.30 Тотальный футбол (12+)
20.45 Территория искусства (16+)
21.00 Великие тайны Ватикана (16+)
01.00, 04.00 Х/ф «ВОЗМЕЗДИЕ» (6+)
03.10 Чистая работа (12+)

НОВОКУЙБЫШЕВСК

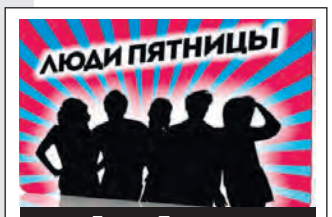

«Люди «Пятницы»

06.00 Мультфильмы (12+)
07.00 «Город в семейном альбоме» (12+)
07.30, 19.00, 00.35 «День» (6+)
08.20 «Люди «Пятницы» (16+)
09.20, 12.00 «Пятница News» (16+)
09.50 «Уличная магия» (16+)
10.20, 15.30 «ВОЛЧОНОК» (16+)
12.30 «Разрушители мифов» (16+)
14.35, 17.10, 20.00 «Орел и решка» (16+)
19.30 «Точка зрения» (12+)
21.50 «СВЕРХЪЕСТЕСТВЕННОЕ» (16+)
23.30 «ОХОТНИКИ ЗА ЧУЖИМИ» (16+)

ГОРОСКОП

ОВЕН (21.03 - 20.04)
Вторник будет достаточно напряжённым и насыщенным событиями, особенно на работе. Возможны изменения планов, но всё окажется к лучшему. В чём именно будет заключаться это лучшее, вы поймёте в середине недели, когда дружеское расположение коллег подскажет вам решение проблемы. Звёзды предсказывают материализацию того позитивного, что наметилось в конце предыдущего месяца.

ТЕЛЕЦ
(21.04 - 21.05)
Неделя для некоторых из Тельцов связана с решением семейных проблем. Во многих семьях Тельцов вероятны противостояние, споры и даже судебные процессы, связанные с наследством. По возможности это время лучше всего провести дома. Не держите объект своей привязанности в неведении относительно вашего к нему отношения. Если же вы уже успели открыть ему глаза на то, что он вам небезразличен, скажите это ещё разок - и вам нетрудно, и ему приятно.

БЛИЗНЕЦЫ
(22.05 - 21.06)
Определённых высот в карьере вы сможете достичь в начале недели. В это время не рекомендуется доверять новым знакомствам и непроверенной информации. В середине недели можете смело рисковать, доход вам обеспечен. Близнецов ожидают прекрасные любовные приключения. Многое переменится к лучшему. В конце недели любыми путями уклоняйтесь от принятия излишней ответственности. Полноценный отдых в выходные целиком восстановит ваши силы.

РАК
(22.06 - 23.07)
В начале недели у некоторых из Раков появится шанс покорить очередную заоблачную вершину, недоступную для того, кто склонен трезво оценивать свои возможности. Кстати, всё это время пройдёт для Раков под знаком исключительно благоприятных условий для укрепления семейных, партнёрских и личных взаимоотношений. Может представиться возможность для путешествия, которое принесёт Ракам новые знакомства - не исключено, что даже романтические.

ЛЕВ
(24.07 - 23.08)
В середине недели Львам не стоит поддаваться пессимистическому настроению - гоните от себя прочь мрачные мысли. Не позволяйте проблемам сказываться на отношениях с окружающими: они не должны страдать от того, что у вас нет настроения. Лев может позволить себе позаботиться о ближнем. В субботу будьте осторожнее, так как возможно поступление намеренно искаженной информации. Также в этот день возрастёт активность недоброжелателей и конкурентов.

ДЕВА
(24.08 - 23.09)
Эта неделя благоприятна для общественной деятельности, повышения профессиональных качеств, творческой деятельности, благотворительности и укрепления семейных взаимоотношений. Связи могут оказаться весьма прибыльными. Это время подходит для того, чтобы обсудить волнующие вопросы, разрешить некоторые проблемы влюблённых. Не исключены новые знакомства, которые начнутся как приятельские, но впоследствии перерастут во что-то более значительное.

ЧЕТВЕРГ, 6 ФЕВРАЛЯ

Кабельное ТВ

КАРУСЕЛЬ

05.00, **17.20** М/с «Джеронимо Стилтон»
05.25 Мы идем играть!
05.40 М/с «Эскимоска»
06.05, **03.10** М/с «Пожарный Сэм»
06.30, **20.05, 20.40** М/с «Смурфики»
07.25 Т/с «КЛАССНАЯ ШКОЛА»
07.50 М/с «Даша-путешественница»
08.20, **18.40** М/с «Веселые паровозики из Чаггингтона»
08.40 М/с «Тайна Диона»
09.10 Бериляка учится читать
09.30 Лентяево
09.55 М/с «Фиксики»
10.50 Funny English
11.10, **04.10** М/с «Истории Папы Кролика»
12.10 Давайте рисовать!
12.30 М/с «Великая идея»
13.00, **02.15** М/с «Поезд динозавров»
14.00 Пойми меня
14.30 М/с «Везуха!»
15.30, **03.30** Ералаш
16.15 Т/с «ПРОСТЫЕ ИСТИНЫ» (12+)
16.45 Служба спасения домашнего задания
17.00 М/с «Трансформеры»
18.10 М/с «Алиса знает, что делать!»
19.05 Друзья
19.20 М/с «Смешарики»
20.30 Спокойной ночи, малыши!
21.10 М/ф «Новоселье у братца Кролика»
21.35 Т/с «ЮНЫЕ ДЕТЕКТИВЫ»
22.05 Спорт - это наука
22.20 М/с «Зиг и Шарко» (12+)
22.45 Т/с «КАДЕТСТВО» (12+)
23.30 Х/ф «НЕСРОЧНАЯ ВЕСНА» (12+)
00.35 История России (12+)
01.05 Нарисованные и100рии
01.20 В гостях у Деда-Краеведа
01.35 Вопрос на засыпку

КП

01.05, **06.05, 13.10** Особый случай
02.05 СТЕРЕО-Типы (12+)
03.05, **14.10** Национальный вопрос (12+)
04.00, **05.00, 07.00, 16.05** Прогноз погоды (12+)
04.05, **17.10, 22.05** В гостях у Елены Ханги
05.05, **19.10** Картина дня
07.05 Утро с «Комсомолкой» (12+)
07.30 Мультпарад (6+)
08.05, **09.05, 12.10** По делу (12+)
08.30 Школа доктора Комаровского (12+)
09.30, **10.30** Персона (12+)
10.05 Ко дню рождения легендарного летчика. «Валерий Чкалов», 4 с. (12+)
11.05 «ЧИСТО АНГЛИЙСКИЕ УБИЙСТВА», 3 с. (16+)
12.00, **20.00, 21.00, 22.00** Картина дня. Самара
12.30 «Живая природа. Прямой репортаж», 12 с. (12+)
12.55, **18.55** Заголовки (12+)
13.00, **14.00, 16.00, 17.00, 18.00, 19.00** Новости
15.05 На Грушинской волне (12+)
16.10 С пультом по жизни (12+)
16.30 Ко дню рождения легендарного летчика. «Валерий Чкалов», 3 с. (12+)
18.10 Под капотом (12+)
18.30 «Тайны граммофона», 3 с. (12+)
20.10 Трофеи Авалона (12+)
20.30 Тютелька в тютельку (6+)
21.10 Актуальная студия (12+)
23.05 Неформат (12+)
23.30 Практическая парапсихология

ГИС

06.00, **07.00, 08.00, 09.00, 10.00, 12.00, 13.00, 15.00, 16.00, 17.00, 18.00, 19.00, 20.00, 21.00, 00.00** Информационная программа «События»
06.30, **07.30, 15.45** Право на маму (12+)
06.40, **07.40, 08.30** Лестница новостей (6+)
06.55, **07.55, 08.55** Зарядка (6+)
07.30, **15.45** Право на маму (12+)
08.40, **17.45** «Гора самоцветов» (6+)
09.30 Здоровье (12+)
10.10 Х/ф «КАК ВАЖНО БЫТЬ СЕРЬЕЗНЫМ» (16+)
12.10 Спик-шоу «Город-С» (повтор) (12+)
12.45, **15.10, 19.30** Город, история, события (12+)
13.05 Универсальный формат (12+)
13.45, **18.45** Искусство детям (6+)
14.00 Поворот на 180 градусов (12+)
14.20 Репост Лины Шаховой (12+)
14.35 Просто о вере (12+)
15.25 Герой нашего времени/Интервью (12+)
16.10, **20.30** Туризм (12+)
16.30 Самарские судьбы (12+)
17.15 Навигатор игрового мира (12+)
17.30 Д/с «И в шутку, и всерьез» (6+)
17.40 «Поколение. ru» (6+)
18.15 Спик-шоу «Город-С» (12+)
20.45 Made in Samara (12+)
21.30 Универсальный формат (повтор) (12+)
22.10 Х/ф «БАГСИ МЭЛОУН» (16+)
00.30 Живая музыка (12+)

DISNEY

10.20 «Пластилинки. Азбука»
10.25 «Новаторы» (6+)
10.35 «Котенок по имени Гав» (6+)
10.50 «Гуфи и его команда» (6+)
11.20 «Чудеса на виражах» (6+)
11.50 «Лило и Стич» (6+)
12.45 «Американский дракон Джейк Лонг» (6+)
13.45 «Новая школа императора»
14.40 «ВЫСШИЙ КЛАСС» (6+)
15.10 «ДЖЕССИ» (6+)
15.40 «ВОЛШЕБНИКИ ИЗ ВЭЙВЕРЛИ ПЛЭЙС» (6+)
16.10, **04.10** «ПОДОПЫТНЫЕ» (6+)
16.45, **04.40** «Сорвиголова Кик Бутовски» (12+)
17.45 «Гравити Фолз» (6+)
18.40 «Финес и Ферб» (6+)
19.40 «КРЭШ И БЕРНШТЕЙН» (12+)
20.10 «ОСТИН И ЭЛЛИ» (12+)
20.40 «СОБАКА ТОЧКА КОМ» (6+)
21.05 «ДЕРЖИСЬ, ЧАРЛИ!» (6+)
21.30 «ЛЕГЕНДА ОБ ИСКАТЕЛЕ» (16+)
22.30 «В СТИЛЕ ДЖЕЙН» (12+)
23.25 «ИХ ПЕРЕПУТАЛИ В РОДДОМЕ» (16+)
00.20 «ПОЛОВИНКИ» (16+)
02.15 «ПРИКЛЮЧЕНИЯ ИНДИАНЫ ДЖОНСА» (16+)

ГУБЕРНИЯ

07.00 «Утро губернии» (12+)
07.50, **14.05** «Агрокурьер» (12+)
08.05 «Друзья ангелов» (6+)
08.25 М/с «Инь! Янь! Йо!» (6+)
08.40 Х/ф «СКАЗКА О ПОТЕРЯННОМ ВРЕМЕНИ» (6+)
10.00, **03.35** «ИГРУШКИ» (16+)
10.25, **00.30** «СЛЕДСТВИЕ ВЕДУТ ЗНАТОКИ» (12+)
12.00, **13.00, 14.00, 15.00, 16.00, 17.00, 19.00, 22.00, 00.00** Новости губернии
12.05, **13.05, 15.05, 16.05, 17.10** «Календарь губернии» (12+)
12.10, **17.15** Многосерийный х/ф «ПРАВО НА СЧАСТЬЕ» (16+)
13.10, **20.40** Многосерийный х/ф «СКЛИФОСОВСКИЙ» (16+)
14.20 «F1» (12+)
14.35 «Мир увлечений» (12+)
14.40 «Футбольный регион» (12+)
15.10, **06.10** Многосерийный х/ф «ПРИЗРАК ЭЛЕНЫ» (16+)
16.10, **22.35** Многосерийный х/ф «ВЕРОНИКА МАРС» (16+)
18.05 «Тайны века» (16+)
19.15 , **22.20** «Бизнес-новости» (12+)
19.20 Ток-шоу «О чем говорят» (12+)
19.40 «Земля Самарская» (12+)
19.55 «Дачные советы» (12+)
20.20 «Кто в доме хозяин» (12+)
21.35 «Календарь без опасности» (12+)
21.50 «Свое дело» (12+)
22.25, **00.20** «Вечерний патруль» (16+)
22.30, **00.25** «Репортер» (16+)
23.20 «Вечный зов Ады Роговцевой» (16+)
04.00 «На музыкальной волне» (16+)

ЗВЕЗДА

09.00, **13.00, 16.00, 18.00, 23.00** «Новости дня»
09.15 «Битва империй» (12+)
09.55, **16.15** «ЛЕКАРСТВО ПРОТИВ СТРАХА» (16+)
11.50, **13.15** «ОФИЦЕРЫ» (16+)
18.30 «Дипломатия» (12+)
19.15 «СТАРШАЯ СЕСТРА»
21.10 «ШЕЛ ЧЕТВЕРТЫЙ ГОД ВОЙНЫ…» (12+)
23.15 «Легенды советского сыска» (16+)
00.50 «РОССИЯ МОЛОДАЯ» (6+)
05.10 «ГОВОРИТ ПОЛИЦИЯ» (16+)

EUROSPORT 2

06.00 Снукер
08.00 All sports
09.00 Велоспорт
10.00 Дартс. Открытый чемпионат Голландии
12.00 Футбол. Чемпионат Германии
14.00 Экстрим
15.00, **19.00** Лыжные гонки
16.00, **20.00** Прыжки на лыжах с трамплина
17.00 Горные лыжи
21.00 Футзал
22.30 Дартс
01.00 Армрестлинг
01.30, **02.30** Боулинг

TV1000. Русское кино

10.40 «ДВА В ОДНОМ» (16+)
13.00 «ВАРВАРА-КРАСА, ДЛИННАЯ КОСА»
15.00 «ТРИ ДЕВУШКИ» (16+)
17.00 «ИКОНА СЕЗОНА» (18+)
19.00 «ВАСИЛЬКИ ДЛЯ ВАСИЛИСЫ»
21.00 «ДОЧЬ ЯКУДЗЫ» (16+)
22.40 «МАТЧ» (16+)
01.00 «КОВЧЕГ» (12+)

РЕТРО TV

09.20, **09.50, 15.20, 15.50, 21.20, 21.50, 03.20** «Дуракам везет» (16+)
10.20 «НОВОБРАНЦЫ СХОДЯТ С УМА» (16+)
11.45, **17.40, 02.10** «Года Чаплина» (6+)
12.00, **14.50, 18.00** «Голубой огонек» (12+)
12.30 «В.Высоцкий и спорт» (12+)
13.20 «ВЕСЕННИЙ ПРИЗЫВ» (12+)
16.20 «ОСКАР» (16+)
18.30 «Вокруг смеха» (12+)
20.05 «Поет А.Пугачева» (12+)
20.50, **02.50** «Утренняя почта» (12+)
22.20 «КАК ВЫЙТИ ЗАМУЖ ЗА МИЛЛИОНЕРА» (16+)
00.00 «Очевидное - невероятное» (12+)
01.00 «ВЕЧЕРА НА ХУТОРЕ БЛИЗ ДИКАНЬКИ» (6+)

GEOGRAPHIC

09.00, **14.00** Прирожденный байкер (12+)
10.00, **15.00** Машины: разобрать и продать (12+)
11.00 Мегазаводы (6+)
12.00 Золото Юкона (12+)
13.00, **19.00** Кладоискатели (12+)
16.00 Неизвестное путешествие Дарвина (6+)
17.00 Самые опасные животные (12+)
18.00 Воздушные асы войны (12+)
20.00 Старатели (12+)
21.00 Аферисты и туристы (18+)
23.00 Злоключения за границей (16+)

DISCOVERY

06.00, **06.25** Курс экстремального вождения (16+)
06.50, **12.15** Голые и напуганные (16+)
07.40, **19.35** Как это устроено? (12+)
08.10, **19.05, 03.45** Как это сделано? (12+)
08.35, **09.05** Охотники за складами (16+)
09.30, **23.55** Top Gear (12+)
10.25 Город наизнанку (12+)
11.20, **11.45, 00.50, 01.15** Настоящие аферисты (12+)
13.10, **13.35, 02.55, 03.20** В погоне за классикой (12+)
14.05, **05.05** Махинаторы (12+)
15.00 Пятая передача (12+)
15.25 Парни с Юкона (16+)
16.20, **16.50, 02.05, 02.30** Грязные деньги (12+)
17.15, **17.45** Кладоискатели Америки-2 (12+)
18.10, **18.40** Охотники за складами (12+)
20.00, **21.00** Золотая лихорадка (16+)
22.00 Золото джунглей (16+)
23.00, **04.10** Как устроена Вселенная (12+)
01.40 Молниеносные катастрофы (12+)

HISTORY

09.00, **16.10, 20.00** Повернув время вспять. Семья (6+)
10.05, **17.10, 04.00** Команда времени (12+)
11.00, **03.00, 06.00** Тайны затонувших кораблей (12+)
12.00, **18.00, 21.00** Рим не сразу строился (12+)
13.00 Тайны прошлого (16+)
14.00, **14.30** По следам Ганнибала
15.00 Великое железнодорожное путешествие по Европе (12+)
19.00, **02.00** Охотники за мифами (12+)
22.00, **08.00** Клетка (12+)
23.00 История Науки (12+)
00.10 Бойцовский клуб (16+)
01.05, **05.00** Орудия смерти (16+)
07.00 По следам Тинтина (12+)

ДОМ КИНО

04.15, **16.30, 20.15** Окно в кино
04.20, **16.40** Т/с «ДВЕ СУДЬБЫ-2» (12+)
06.00 Т/с «МЕТОД ЛАВРОВОЙ» (16+)
07.45 Х/ф «ЭТА МУЖСКАЯ ДРУЖБА»
08.55 Х/ф «ДЯДЮШКИН СОН»
10.20 Х/ф «СЕРЕБРЯНЫЙ САМУРАЙ» (16+)
12.10 Х/ф «ПРО КОТА...»
13.25 Х/ф «КЛЕТКА ДЛЯ КАНАРЕЕК» (12+), «БЛЮЗ ОПАДАЮЩИХ ЛИСТЬЕВ» (16+)
18.35 Т/с «МЕТОД ЛАВРОВОЙ» (16+)
20.20 Х/ф «ОГНИ ПРИТОНА» (18+)
22.15 Х/ф «МЕНЯЛЫ» (12+)
23.55 Х/ф «ЧИЗКЕЙК» (16+)
01.30 Х/ф «ПО ТОНКОМУ ЛЬДУ» (12+)

МИР

09.15 «МЕТОД ЛАВРОВОЙ» (16+)
11.00 «ТАЙНА ЗАПИСНОЙ КНИЖКИ» (12+)
12.30 «Диаспоры» (12+)
13.00, **16.00, 19.00, 22.00** Новости Содружества
13.20 «ЧУЖИЕ ОШИБКИ» (16+)
15.00 «В мире прошлого» (16+)
16.20 «Слово за слово» (16+)
17.10 «ВАША ЧЕСТЬ» (16+)
19.20 «МЕТОД ЛАВРОВОЙ» (16+)
22.20 «ЧЕРНЫЙ ВОРОН» (12+)
00.05 «Преступление и наказание» (16+)
00.35 «Слово за слово» (16+)
01.25 «ТАЙНА ЗАПИСНОЙ КНИЖКИ» (12+)

ANIMAL PLANET

09.05, **13.40** Королевы саванны (12+)
10.00 Отдел защиты животных (16+)
10.55 Обезьянья жизнь (12+)
11.20 Братья по трясине (12+)
11.50 Скорая ветеринарная помощь (16+)
12.45 Природа как она есть (16+)
14.30 Адская кошка (12+)
15.30 Введение в собаковедение (12+)
16.25 Карина: дикое сафари (12+)
17.20 Природа Великобритании (12+)
18.15 В дебрях Индии (12+)
19.10 Неизведанные острова (12+)
20.05, **01.25** Свирепые дамы Саванна Лейн (12+)
21.00 Герои из мира животных (12+)
21.55 Дикая жизнь (12+)
22.50 Полиция Хьюстона (12+)
23.45 Китовые войны (16+)
00.35 Дикие и опасные (16+)

ВЕСЫ
(24.09 - 23.10)

Время начала этой недели ознаменуется для Весов хорошим настроением, приятным общением и новыми знакомствами. А вот середина её будет важным временем для снятия конфликтов и налаживания хороших связей. В собственном доме могут произойти перемены вроде вынужденного отъезда родственника. Пока близкие люди увлечены своей профессией или заботой о родителях, вы решительно осваиваете новые территории в науке, путешествиях, в новом размахе бизнеса.

СКОРПИОН
(24.10 - 22.11)

В начале недели, чтобы избежать неприятностей и недоразумений, некоторым из Скорпионов лучше плыть по течению. Помните, что скромность в нужный момент бывает важным стратегическим средством. Не увлекайтесь широким празднованием успеха, так как узкий круг доверенных лиц даст вам необходимую радость общения и духовного единства. С субботы должен проявиться душевный и физический подъём, планы Скорпионов станут гораздо более амбициозными.

СТРЕЛЕЦ
(23.11 - 21.12)

В среду, если в чём-то возникнет необходимость, можете смело рассчитывать на помощь и поддержку от совершенно незнакомых лиц. Может состояться встреча с давно любимым человеком, который способен здорово помочь в решении многих ваших проблем и просто поднять настроение. Ощущение финансовой стабильности прибавит Стрельцам деловитости и уверенности в себе. В выходные вероятны покупки для супруга и неожиданные сложности в дороге и на транспорте.

КОЗЕРОГ
(22.12 - 20.01)

Во вторник постарайтесь не способствовать конфликтной ситуации на работе, не создавайте себе лишних проблем, так как ситуация может измениться в лучшую сторону. Однако в этот день Козерогам придётся принять окончательное решение, от которого могут зависеть перспективы на ближайшее будущее. В выходные Козерогам рекомендуется выбраться за город с друзьями, съездить на экскурсию или просто покататься на машине по соседним городам и весям.

ВОДОЛЕЙ
(21.01 - 19.02)

В понедельник и вторник сильны интуиция и опыт, к ним следует прислушиваться. Это время обещает быть эмоционально насыщенным и богатым событиями. Вы достигнете замечательных успехов - и непременно найдёте того, кто их оценит. Готовьтесь к напряжённому труду, чтобы отстоять свои идеи и привилегии в каких-то областях. Последний рабочий день недели позволит Водолеям заключить весьма интересное соглашение или договор с прекрасными перспективами.

РЫБЫ
(20.02 - 20.03)

Эта неделя доставит вам удовольствие, поскольку царящее на небе многообразие - это то, что вы любите. Венера подарит вам дружелюбие, Меркурий - умение всё понять, а в результате вы очаруете близких людей, и вам будет позволено больше, чем обычно. Но реализация планов находится под угрозой. Поэтому всё внимание направьте на финансы. В конце недели можете заняться совсем не свойственными вам вещами, которые только отвлекают от работы.

ТВ программа

ПЯТНИЦА, 7 ФЕВРАЛЯ

ПЕРВЫЙ

05.00, 09.00, 12.00, 15.00 Новости
05.05 Телеканал «Олимпийское утро на Первом»
09.15 Контрольная закупка (16+)
09.45 Жить здорово! (12+)
10.55 Модный приговор
12.15 Время обедать!
13.00 Доброго здоровьица! (12+)
13.45 Истина где-то рядом (16+)
14.00 Другие новости
14.25 Понять. Простить (16+)
15.15 Они и мы (16+)
16.10 В наше время
17.00 Жди меня
18.00 Олимпийский канал
20.14 Церемония открытия XXII зимних Олимпийских игр в Сочи. Прямой эфир
22.45 Вечерний Ургант (16+)
23.40 Х/ф «ВЕЛИКИЙ МАСТЕР» (12+)
02.00 Х/ф «СОЛЯРИС» (16+)
03.45 Сочи. Между прошлым и будущим (12+)
04.45 В наше время (12+)

РОССИЯ 1 - САМАРА

05.00 Утро России
08.55 Битва титанов. Суперсерия-72 (12+)
09.55 Дневник Олимпиады
11.00, 14.00 Вести
11.30, 14.30 Местное время. Вести-Самара
11.50, 14.50 Вести. Дежурная часть
12.00 Т/с «ТАЙНЫ СЛЕДСТВИЯ» (12+)
13.00 Особый случай (12+)
15.00 Прямой эфир (12+)
16.45 Х/ф «ЛЕГЕНДА №17»
20.14 ЦЕРЕМОНИЯ ОТКРЫТИЯ XXII ЗИМНИХ ОЛИМПИЙСКИХ ИГР В СОЧИ. Прямой эфир (12+)
22.45 Философия мягкого пути
00.00 Х/ф «КЛУШИ»
02.15 Х/ф «ПОДМОСКОВНЫЕ ВЕЧЕРА»
04.15 Комната смеха

● 7 февраля в 20.14 на телеканалах «Первый» и «Россия 1» в прямом эфире будет транслироваться Церемония открытия Олимпийских зимних игр в Сочи. Открытие Олимпиады будет одновременно проходить на трех разных сценах, каждый из девяти этапов церемонии посвящен различным вехам истории России.

СТС

06.00 М/с «Маленький принц» (6+)
07.00 М/с «Лизун и настоящие охотники за привидениями» (12+)
07.25 М/с «Пингвиненок Пороро» (6+)
07.35 М/с «Клуб «Винкс» - школа волшебниц» (12+)
08.00, 09.00, 12.10, 13.30, 14.00 6 кадров (16+)
09.30 Т/с «КОРАБЛЬ» (16+)
10.30 Х/ф «ЦАРЬ СКОРПИОНОВ» (16+)
12.30 Т/с «ДАЕШЬ МОЛОДЕЖЬ!» (16+)
18.30, 19.00 М/с «Воронины» (16+)
21.00 Х/ф «ТРАНСФОРМЕРЫ» (16+)
23.40 Шоу «Уральских пельменей» (16+)
01.00 Х/ф «ЛЕДЯНЫЕ ЗАМКИ» (16+)
02.50 Х/ф «88 МИНУТ» (16+)
04.55 М/с «Своя правда» (16+)
05.45 Музыка на «СТС» (16+)

НТВ

06.00 НТВ утром
08.40, 10.20 Т/с «ВОЗВРАЩЕНИЕ МУХТАРА» (16+)
10.00, 13.00, 16.00, 19.00 Сегодня
10.55 До суда (16+)
11.55 Суд присяжных (16+)
13.25 Суд присяжных. Окончательный вердикт (16+)
14.35 Дело врачей (16+)
15.30, 18.30 Чрезвычайное происшествие
16.25 Прокурорская проверка (16+)
17.40 Говорим и показываем (16+)
19.30 Т/с «УЛИЦЫ РАЗБИТЫХ ФОНАРЕЙ» (16+)
23.35 Х/ф «ЭТАЖ» (18+)
01.50 Х/ф «ДЕЛО ТЕМНОЕ» (16+)
02.45 Х/ф «ВТОРОЙ УБОЙНЫЙ» (16+)
04.45 Т/с «ПРЕСТУПЛЕНИЕ БУДЕТ РАСКРЫТО» (16+)

РОССИЯ К

06.30 Евроньюс
10.00, 15.00, 19.00, 23.30 Новости культуры
10.20 Х/ф «ПЯТЫЙ ОКЕАН»
11.50 Д/ф «Настоящая советская девушка»
12.25 Правила жизни
12.55 Письма из провинции
13.25 Х/ф «ЖИЗНЬ И СУДЬБА»
14.45 Д/ф «Гончарный круг»
15.10 Уроки рисования
15.40 Черные дыры. Белые пятна
16.20 Билет в Большой
17.05 Молодежные оркестры мира
19.15 Смехоностальгия
19.45, 01.55 Искатели
20.35 Гении и злодеи
21.05 Х/ф «ОКОЛЬНЫЕ ПУТИ»
22.35 Линия жизни
23.50 Х/ф «КАЛИФОРНИЙСКИЙ ОТЕЛЬ»
01.30 М/ф «Следствие ведут Колобки»
02.40 Д/ф «Наскальные рисунки в долине Твифелфонтейн. Зашифрованное послание из камня»

ТВЦ

06.00 Настроение
08.35 Х/ф «СЕРДЦЕ БЬЕТСЯ ВНОВЬ...» (12+)
10.20 Д/ф «Вячеслав Тихонов. Мгновения длиною в жизнь» (12+)
11.30, 14.30, 17.30, 22.00 События
11.50 Х/ф «ЛЮБИМАЯ ДОЧЬ ПАПЫ КАРЛО» (16+)
13.40 Хроники московского быта (12+)
14.50, 19.30 Город новостей
15.10 Наша Москва (12+)
15.30 Х/ф «РОЖДЕННАЯ РЕВОЛЮЦИЕЙ» (12+)
16.35 Доктор И... (16+)
17.10, 02.50 Петровка, 38
17.50 Д/ф «Тегеран-43» (12+)
18.25 Право голоса (16+)
19.50 Х/ф «ЖЕНСКАЯ ЛОГИКА» (16+)
22.25 Х/ф «ЛАНДЫШ СЕРЕБРИСТЫЙ» (12+)
00.20 Спешите видеть! (12+)
00.55 Х/ф «ПАРАДИЗ» (16+)
03.05 Исцеление любовью (12+)
04.00 Д/ф «Список Лапина. Запрещенная эстрада» (12+)
05.05 Марш-бросок (12+)
05.40 Д/ф «Энциклопедия. Домашние кошки» (12+)

ПЕРЕЦ

06.00, 07.00, 05.45 Мультфильмы (0+)
06.30 Удачное утро (16+)
08.00 Полезное утро (16+)
08.30, 15.15, 19.00, 22.00 Улетное видео (16+)
09.00, 15.30, 18.00, 20.30 Дорожные войны (16+)
09.30, 02.00 Х/ф «ПЛАЩАНИЦА АЛЕКСАНДРА НЕВСКОГО» (16+)
12.00 Т/с «СОЛДАТЫ-3» (16+)
16.30, 17.30 Вне закона (16+)
17.00 Вне закона
23.00 +100500 (18+)
23.30 Смешно до боли (16+)
00.00 Анекдоты-2 (16+)
00.30 Голые и смешные (18+)
01.00 Удачная ночь (16+)
01.30 Счастливый конец (18+)
04.40 С.У.П. (16+)

ТЕРРА-РОССИЯ 2

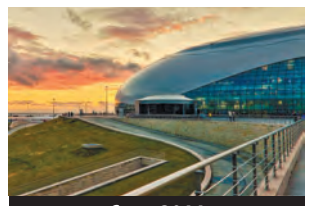

07.00 Олимпийское время. Панорама дня
23.10 Сочи-2014

ДОМАШНИЙ

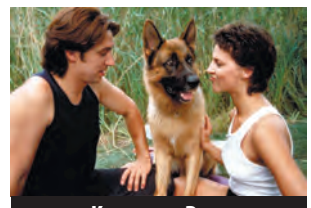

06.30 Удачное утро (16+)
07.00, 06.00 Джейми: обед за 30 минут (16+)
07.30 Х/ф «АЛЬФ» (16+)
08.00 Полезное утро (16+)
08.40, 05.00 По делам несовершеннолетних (16+)
10.40 Х/ф «ВОЛЬТ ЛЮБВИ» (16+)
18.00, 22.35, 23.00 Одна за всех (16+)
19.00 Х/ф «МОЯ НОВАЯ ЖИЗНЬ» (16+)
23.30 Х/ф «МАША И МОРЕ» (16+)
01.20 Х/ф «ШЕРИ» (16+)
03.05 Т/с «КОМИССАР РЕКС» (16+)

ПЯТЫЙ

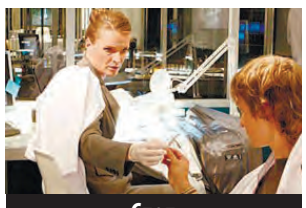

06.00, 10.00, 12.00, 18.30 Сейчас
06.10 Утро на «5» (6+)
09.00, 10.10, 11.00, 12.30, 13.30, 14.30, 15.30, 16.30, 17.30 Д/с «Герои спорта» (12+)
19.00, 19.40, 20.20, 21.00, 21.40, 22.20, 23.05, 23.50, 00.40, 01.25 Т/с «СЛЕД» (16+)
02.10 Х/ф «АРТИСТКА ИЗ ГРИБОВА» (12+)
04.50 Д/ф «Гламурная лихорадка» (16+)

СКАТ-ТНТ

07.00, 18.00, 01.30 Звезды большого города (12+)
07.20, 19.22 СТВ. Дежурный по городу (12+)
07.25, 07.50, 08.30 Погода
07.30, 19.30, 00.30 СТВ
07.55, 19.57, 00.55 Абзац (16+)
08.00 М/с «Смешарики» (6+)
08.25 Твой застекленный балкон (12+)
08.30 М/с «Клуб «Винкс» - школа волшебниц» (6+)
09.00, 23.30, 01.00 Дом-2 (16+)
10.30 Битва экстрасенсов (16+)
11.30 Х/ф «КАК ВЫЙТИ ЗАМУЖ ЗА МИЛЛИАРДЕРА» (16+)
13.30 Т/с «УНИВЕР» (16+)
17.30 Т/с «УНИВЕР. НОВАЯ ОБЩАГА» (16+)
18.30 Важное (12+)
19.00 Ищу себя (12+)
20.00 Comedy woman. Лучшее (16+)
21.00 Комеди Клаб (16+)
22.00 Х6 (18+)
02.00 Х/ф «В ПАСТИ БЕЗУМИЯ» (16+)
03.55 Реальные истории (12+)
04.25 Траектория судьбы (12+)
06.00 М/с «Губка Боб Квадратные штаны» (12+)
06.30 М/с «Планета Шина» (12+)

ТВ3

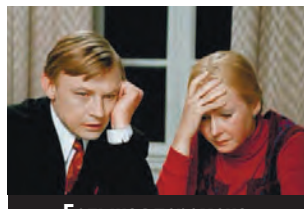

06.00 Мультфильмы СМФ
09.00 Удивительное утро (12+)
11.00 Д/ф «Звезды. Тайны. Судьбы» (12+)
12.00 Д/ф «Странные явления» (12+)
12.30, 13.00 Д/ф «Охотники за привидениями» (16+)
13.30, 18.00 Х-Версии. Другие новости (12+)
14.00 Экстрасенсы-детективы (16+)
15.00 Мистические истории (16+)
16.00, 16.30, 17.00, 17.30 Д/ф «Гадалка» (12+)
19.00 Человек-невидимка (12+)
20.00 Х/ф «БОЛЬШАЯ ПЕРЕМЕНА»
01.15 Европейский покерный тур (18+)
02.15 Х/ф «ЖАТВА» (16+)
04.15, 05.00 Т/с «ТАЙНЫ ХЭЙВЕНА» (12+)

ТЕРРА-РЕН ТВ

06.00, 12.55 Открытая дверь (16+)
06.05 Ваше право (16+)
06.20, 07.25, 12.50, 00.25, 20.55 Биржа труда (16+)
06.30, 08.30, 12.30, 19.00, 19.30, 00.00 Новости 24 (16+)
06.50, 12.40, 20.00 Мировые новости (16+)
06.55, 12.45, 20.05, 20.20 Новостя (12+)
07.00 Первые лица (16+)
07.30, 04.40 Смотреть всем! (16+)
08.00, 12.00 Информационная программа 112 (16+)
09.00 Великие тайны Ватикана (16+)
13.00 Званый ужин (16+)
14.00, 15.00 Семейные драмы (16+)
16.00, 17.00 Не ври мне! (16+)
18.00 Верное средство (16+)
20.10 Дачный мир (12+)
20.30 Все самое лучшее (12+)
21.00 Следы богов (16+)
22.00 Оружие богов (16+)
23.00 Наследники богов (16+)
00.00 Секретный план богов (16+)
01.00, 05.15 Х/ф «ДЕВЯТЬ ЯРДОВ» (16+)
03.00 Х/ф «УЛОВКА 44» (18+)

НОВОКУЙБЫШЕВСК

06.00 Мультфильмы (12+)
07.00 «Точка зрения» (12+)
07.30, 19.00, 00.35 «День» (6+)
08.20 «Люди «Пятницы» (16+)
09.20, 12.00 «Пятница News» (16+)
09.50 «Уличная магия» (16+)
10.20, 15.30 «ВОЛЧОНОК» (16+)
12.30 «Разрушители мифов» (16+)
14.35, 17.10, 19.30 «Орел и решка» (16+)
20.55 «Орел и решка. На краю света» (16+)
21.50 «СВЕРХЪЕСТЕСТВЕННОЕ» (16+)
23.30 «ОХОТНИКИ ЗА ЧУЖИМИ» (16+)

КРОССВОРД N 7

ПО ГОРИЗОНТАЛИ: 2. Небольшое безлистное дерево, растущее в среднеазиатских солончаковых и песчаных пустынях. **8.** Клинок на винтовке, ценимый Суворовым больше пули. **9.** Круговая охота на зверя. **10**. Редкая в наши дни ценность. **11**. Утроба, как символ ласки, нежности, материнства. **12**. Дуга для дамской причёски. **16**. Метр, делённый на миллион. **17**. Яркая рыбка в аквариуме. **18**. Направление в искусстве, которое французы называют «ар-нуво». **19**. Тюрьма, обнесённая стеной. **20**. Именно на его груди «ночевала тучка золотая». **22**. Представительское помещение. **24**. Кустарник с шипами, но не шиповник. **25**. Враг человека в нафталиновой войне. **27**. Полудрагоценный камень, используемый не только для украшений, но и в технике. **32**. Первая жертва змея-искусителя. **34**. Ошибка по причине небрежности и невнимательности. **35**. «Порция» туалетной бумаги. **36**. «Цветочная» добавка в булочки. **37**. Жительница тёплого континента. **38**. Состояние горячей увлечённости какой-либо деятельностью, связанной с риском, случаем, игрой. **39**. Место для карточных взносов.

ПО ВЕРТИКАЛИ: 1. Годы, на которые приходится переходный возраст. **2.** Достоинство любой девушки. **3.** Рисунок, над которым не грех и посмеяться. **4.** Специалист по эволюции рода людского. **5.** Русское бинго. **6.** Первое, что произносят, сняв трубку. **7.** Валюта, объединившая не одну страну. **13**. Его не зная - не суйся в воду (посл.). **14**. Движение льдины, несомой течением. **15**. Прямоугольный треугольник, закрученный в пространстве вокруг одного из катетов. **21**. Что Цицерон считал «началом безумия»? **22**. Куда впадает Москва-река? **23**. Дерево с узкими листиками. **25**. Популярная рыба в советской столовке. **26**. Отдавшийся на милость победившей его матушки-лени. **28**. Великан, убитый в поединке пастухом Давидом. **29**. Сеть, которую расставил ловец в надежде поймать зверя. **30**. Болотное растение с трёхгранными стеблями. **31**. Дерево, из материала которого получают скипидар, канифоль, дёготь и даже витамин С. **32**. Казачий атаман, герой народных песен. **33**. Что охотник накидывает на шею животного?

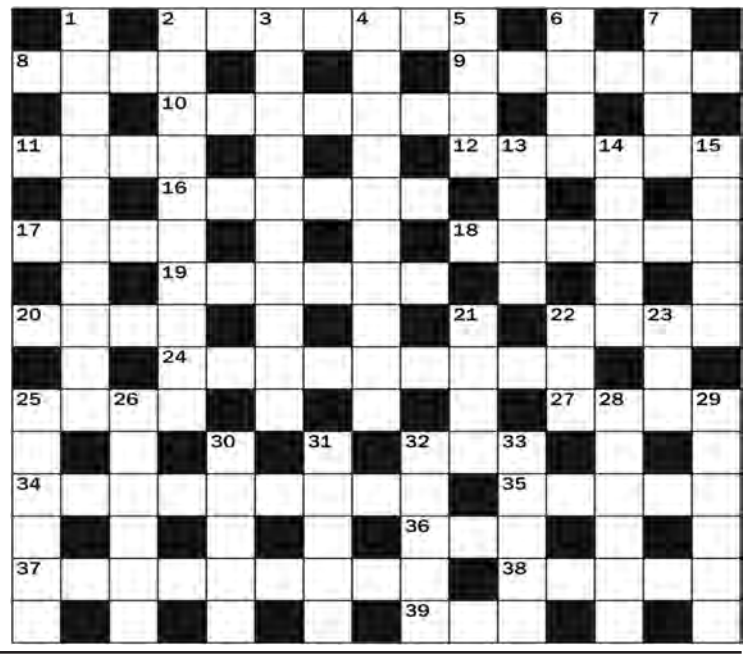

Ответы

на кроссворд №6 (25 января, стр.20):

ПО ГОРИЗОНТАЛИ:
2.Кипарис. **8.**Дока. **9.**Топчан. **10**.Прошлое. **11**.Борт. **12**.Каскад. **16**.Ёлочка. **17**.Титр. **18**.Чонкин. **19**.Клапан. **20**.Утка. **23**.Анис. **25**.Дифирамб. **26**.Окно. **27**.Инна. **32**.Чао. **34**.Египтянка. **35**.Совок. **36**.Шик. **37**.Именинник. **38**.Ангар. **39**.Аир.

ПО ВЕРТИКАЛИ:
1.Хорошист. **2.**Каптёрка. **3.**Провокация. **4.**Релаксация. **5.**Стек. **6.**Опус. **7.**Фата. **13**.Алоэ. **14**.Кокон. **15**.Донос. **20**.Угощение. **21**.Кондитер. **22**.Сажа. **23**.Аби. **24**.Ион. **28**.Навага. **29**.Аккорд. **30**.Штрих. **31**.Анонс. **32**.Чашка. **33**.Оскар.

ПЯТНИЦА, 7 ФЕВРАЛЯ

Кабельное ТВ

КАРУСЕЛЬ

05.00, 17.20 М/с «Джеронимо Стилтон»
05.25 Мы идем играть!
05.40 М/с «Эскимоска»
06.05, 03.10 М/с «Пожарный Сэм»
06.30, 20.00, 20.40 М/с «Смурфики»
07.25 Т/с «КЛАССНАЯ ШКОЛА»
07.50 М/с «Даша-путешественница»
08.20, 18.40 М/с «Веселые паровозики из Чаггингтона»
08.40 М/ф «Умная собачка Соня», «Записки Пирата»
09.10 Бериляка учится читать
09.30 Лентяево
09.55 М/с «Паровозик Тишка»
10.55 Funny English
11.10, 04.10 М/с «Истории Папы Кролика»
12.10 Давайте рисовать!
12.30 М/с «Великая идея»
13.00, 02.15 М/с «Поезд динозавров»
14.05 Пойми меня
14.35 М/с «Куми-Куми» (12+)
15.30, 03.30 Ералаш
16.15 Т/с «ПРОСТЫЕ ИСТИНЫ» (12+)
16.40 Пора в космос!
17.00 М/ф «Большой Ух», «Осьминожки»
18.10 М/с «Алиса знает, что делать!»
19.05 Друзья
19.20 М/с «Смешарики»
19.30 Неовечеринка
20.30 Спокойной ночи, малыши!
21.10 М/ф «Мук-скороход», «Пластилиновая ворона»
21.35 Т/с «ЮНЫЕ ДЕТЕКТИВЫ»
22.05 М/ф «Олимпийский характер»
22.20 Спорт - это наука
22.40 Москва - Сочи 2014 г. (12+)
00.00 Х/ф «ТРОЙКА» (12+)
01.10 Непростые вещи (12+)
01.35 Вопрос на засыпку

КП

01.05, 06.05, 13.10 Особый случай
02.05 СТЕРЕО-Типы (12+)
03.05, 17.10 Национальный вопрос (12+)
04.05 В гостях у Елены Ханги
05.05 Картина дня
07.05 Утро с «Комсомолкой» (12+)
07.30 Мультпарад (6+)
08.05, 09.05 По делу (12+)
08.30 Отчаянный домохозяин (12+)
09.00, 14.50 Что делать, если... (12+)
09.30, 10.30, 16.10 Персона (12+)
10.05 «Вкусы города», 2 с. (12+)
11.05 «ЧИСТО АНГЛИЙСКИЕ УБИЙСТВА», 4 с. (16+)
12.00, 20.00, 21.00, 22.00 Картина дня
12.10 Умные вещи (12+)
12.30 Будьте здоровы! (12+)
12.55 Заголовки (12+)
13.00, 14.00, 16.00, 17.00, 18.00, 19.00 Новости
14.10, 20.10 Сочинский дневник (12+)
14.35 Весточки (12+)
15.05 Актуальная студия (12+)
16.30 Ко дню рождения легендарного летчика. «Валерий Чкалов», 4 с. (12+)
18.10 Час Делягина (12+)
18.30 «Тайны граммофона», 3 с. (12+)
18.55 Сочник. Живой сочинский дневник
19.10 Картина недели
21.10 Спасибо, врачи! (12+)
21.40 «Волга-фильм» представляет (12+)
22.10 На Грушинской волне (12+)
23.05 Каково?! (16+)
23.30 Практическая парапсихология

ГИС

06.00, 07.00, 08.00, 09.00, 10.00, 12.00, 13.00, 15.00, 16.00, 17.00, 18.00, 19.00, 20.00, 21.00, 00.00 Информационная программа «События»
06.45, 07.45 Искусство детям (6+)
06.55, 07.55, 08.55 Зарядка (6+)
07.30, 15.10 Город, история, события (12+)
08.30 Я и мир вокруг (6+)
08.40, 17.45 «Гора самоцветов» (6+)
09.30 Туризм (12+)
09.45, 17.15 Право на маму (12+)
10.10 Х/ф «БАГСИ МЭЛОУН» (16+)
12.10 Спик-шоу «Город-С» (повтор) (12+)
12.40 Навигатор игрового мира (12+)
13.05 Универсальный формат (12+)
13.45, 17.30 Д/с «И в шутку, и всерьез» (6+)
14.00 Поворот на 180 градусов (12+)
14.25 Здоровье (12+)
15.30 Просто о вере (12+)
16.10 Репост Лины Шаховой (12+)
16.30 Самарские судьбы (12+)
17.40 «Поколение. ru» (6+)
18.15 Трофеи Авалона (12+)
18.45 Семь пятниц (16+)
19.30 Спик-шоу «Город-С» (12+)
20.30 Я знаю! (12+)
21.30 Универсальный формат (12+)
22.10 Х/ф «КРУТЫЕ ДЕВЧОНКИ» (16+)
00.30 Живая музыка (12+)

DISNEY

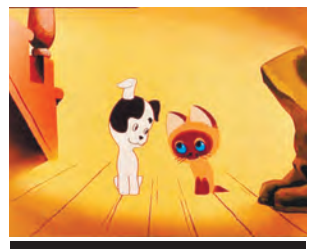

«КОТЕНОК ПО ИМЕНИ ГАВ»

10.20 «Пластилинки. Азбука»
10.25 «Новаторы» (6+)
10.35 «Котенок по имени Гав» (6+)
11.00 «Мама на 5+»
11.20 «Кид vs Кэт» (6+)
18.00 «ХОДЯЧИЙ ЗАМОК» (12+)
20.25 «ПРОГРАММА ЗАЩИТЫ ПРИНЦЕСС» (6+)
22.20 «КЛЯТВА» (16+)
00.25 «В СТИЛЕ ДЖЕЙН» (12+)
04.15 «Гравити Фолз» (6+)
04.45 «Рыбология» (6+)

ГУБЕРНИЯ

07.00 «Утро губернии» (12+)
07.50, 14.05, 19.20 Ток-шоу «О чем говорят» (12+)
08.10 «Дачные советы» (12+)
08.30, 14.45 «Кто в доме хозяин» (12+)
08.45 «Мультимир» (0+)
09.00 «Друзья ангелов» (6+)
09.15 М/с «Инь! Янь! Йо!» (6+)
09.30, 03.35 «ИГРУШКИ» (16+)
09.55 «Вкус жизни. Рыба» (12+)
10.50, 01.25 «СЛЕДСТВИЕ ВЕДУТ ЗНАТОКИ» (12+)
12.00, 13.00, 14.00, 15.00, 16.00, 17.00, 19.00, 22.00, 00.00 Новости губернии
12.05, 13.05, 15.05, 17.10 «Календарь губернии» (12+)
12.10, 17.15 Многосерийный х/ф «ПРАВО НА СЧАСТЬЕ» (16+)
13.10, 20.30 Многосерийный х/ф «СКЛИФОСОВСКИЙ» (16+)
14.25, 19.35 «Азбука потребителя» (12+)
14.30 «Земля Самарская» (12+)
15.10, 06.10 Многосерийный х/ф «ПРИЗРАК ЭЛЕНЫ» (16+)
16.05 «Народная медицина. Сосуды» (16+)
18.05 «Вечный зов Ады Роговцевой» (16+)
19.15, 22.20 «Кстати» (12+)
19.40 «Первые среди равных» (12+)
19.50 «Место встречи» (12+)
20.05 «Мир увлечений» (12+)
20.15 «Очарованный странник» (12+)
21.20 «Губерния. Итоги» (12+)
21.35 «Школа здоровья» (12+)
21.50 «Волжская коммуналка» (12+)
22.15, 00.15 «Вечерний патруль» (16+)
22.25, 00.20 «Репортер» (16+)
22.30 Х/ф «ИДЕАЛЬНАЯ ПАРА» (16+)
00.25 «Смешные люди» (16+)
04.00 «На музыкальной волне» (16+)

ЗВЕЗДА

09.00, 13.00, 16.00, 18.00, 23.00 «Новости дня»
09.15 «Битва империй» (12+)
09.55 «ЛЕКАРСТВО ПРОТИВ СТРАХА» (16+)
11.50, 13.15 «ОФИЦЕРЫ» (16+)
14.20 «ПОЛЕТ С КОСМОНАВТОМ» (6+)
16.20 «ПРОЩАЛЬНАЯ ГАСТРОЛЬ «АРТИСТА» (12+)
18.30 «Брестская крепость. Самый длинный день» (16+)
19.15 «УКРОЩЕНИЕ ОГНЯ» (6+)
22.30, 23.10 «СУВЕНИР ДЛЯ ПРОКУРОРА» (12+)
00.25 «МЕЛОДИЯ НА ДВА ГОЛОСА» (12+)
03.20 «НОЧНОЙ ПАТРУЛЬ» (12+)
05.15 «Дневники адмирала Головко» (12+)

EUROSPORT 2

06.00, 10.00 Футзал. Чемпионат Европы
08.00, 19.45, 01.30 Футбол
09.00 Велоспорт
12.00, 22.00 Футбол. Чемпионат Германии
13.00 Футбол. Обзор чемпионата Германии
14.00 Снукер
16.00 Прыжки на лыжах с трамплина
17.00 Фрирайдинг
18.00 Горные лыжи
19.00 Лыжные гонки
03.00 All sports
03.30 Зимние виды спорта

TV1000

10.00 «ДИКАЯ РЕКА» (12+)
12.00 «ЗОЛОТОЙ ВЕК» (16+)
14.00 «ВОЗВРАЩЕНИЕ В РАЙ» (16+)
16.05 «КРУТОЙ И ЦЫПОЧКИ» (12+)
18.20 «НАЦИОНАЛЬНАЯ БЕЗОПАСНОСТЬ» (12+)
20.00 «СИРИАНА» (16+)
22.20 «ДВАДЦАТЬ ОДНО» (16+)
00.35 «ПЕРЕЛОМ» (16+)
02.35 «Я СОБЛАЗНИЛА ЭНДИ УОРХОЛА» (18+)

EUROSPORT

06.00 Футзал. Чемпионат Европы
11.30 Велоспорт
12.30 Снукер
14.00 Велоспорт
16.00 Снукер
21.30, 23.30 Дартс
23.00 Зимние виды спорта
03.00 Снукер

TV1000. Русское кино

09.40 «ЛИЦО ФРАНЦУЗСКОЙ НАЦИОНАЛЬНОСТИ» (16+)
11.30 «ТРИ ДНЯ С ПРИДУРКОМ» (12+)
13.00 «СНЕГУРОЧКА» (12+)
15.00 «МАТЧ» (16+)
17.10 «КОВЧЕГ» (16+)
19.00 «ОДНОКЛАССНИКИ» (12+)
21.00 «ВСЕ ПРОСТО» (16+)
22.45 «НА КРЮЧКЕ!» (16+)
00.30 «ДЕД МОРОЗ ВСЕГДА ЗВОНИТ… ТРИЖДЫ!» (16+)

РЕТРО TV

09.20, 09.50, 15.20, 15.50, 21.20, 21.50, 03.20 «Дуракам везет» (16+)
10.20 «ОСКАР» (16+)
11.40, 20.10 «Года Чаплина» (6+)
12.00, 00.00 «Голубой огонек» (12+)
12.30 «Вокруг смеха» (12+)
14.05 «Поет А.Пугачева» (12+)
14.50, 20.50, 02.50 «Утренняя почта» (12+)
16.20 «КАК ВЫЙТИ ЗАМУЖ ЗА МИЛЛИОНЕРА» (16+)
18.00 «Очевидное – невероятное» (12+)
19.00 «ВЕЧЕРА НА ХУТОРЕ БЛИЗ ДИКАНЬКИ» (6+)
20.20 «Эта неделя в истории» (16+)
22.25 «ЗДРАВСТВУЙ, ГРУСТЬ» (16+)
00.30, 01.35 «БЛАГОЧЕСТИВАЯ МАРТА» (12+)

GEOGRAPHIC

09.00, 14.00, 23.00 Аферисты и туристы (16+)
11.00 Мегазаводы (6+)
12.00 Золото Юкона (12+)
13.00, 19.00 Кладоискатели (12+)
16.00 Царь крокодилов (12+)
17.00 Самые опасные животные (12+)
18.00 Воздушные асы войны (12+)
20.00 Старатели (12+)
21.00 Защитники культурного наследия (16+)
22.00 Злоключения за границей (16+)

DISCOVERY

06.00, 06.25 В погоне за классикой (12+)
06.50, 12.15 Парни с Юкона (16+)
07.40, 19.35 Как это устроено? (12+)
08.10, 19.05, 03.45 Как это сделано? (12+)
08.35, 09.05 Грязные деньги (12+)
09.30, 23.55 Top Gear (12+)
10.25 Как устроена Вселенная (12+)
11.20, 11.45, 00.50, 01.15 Настоящие аферисты (12+)
13.10, 02.55 Автомобильные торги в Техасе (12+)
14.05, 05.05 Махинаторы (12+)
15.00 Пятая передача (12+)
15.25 Эд Стаффорд: голое выживание (16+)
16.20, 16.50 Кладоискатели Америки (12+)
17.15 Золото джунглей (16+)
18.10 Золотая лихорадка (16+)
20.00 Системы управления (12+)
21.00 Чудеса Солнечной системы (12+)
22.00 Переломный момент (12+)
23.00, 23.30, 04.10 Что было дальше? (16+)
01.40 Молниеносные катастрофы (12+)

HISTORY

09.00, 16.10, 20.00 Повернув время вспять. Семья (6+)
10.05, 17.10, 04.00 Команда времени (12+)
11.00, 03.00, 06.00 Тайны затонувших кораблей (12+)
12.00, 18.00, 21.00 Рим не сразу строился (12+)
13.00 Клетка (12+)
14.00 История Науки (12+)
15.10 Воссоздавая историю (12+)
19.00, 02.00 Охотники за мифами (12+)
22.00 Ферма во времена Тюдоров (12+)
23.00 Тайны прошлого (12+)
00.00 Музейные тайны (16+)
01.00, 05.00 Орудия смерти (16+)
06.55 По следам Тинтина (12+)
07.50 Великое железнодорожное путешествие по Европе (12+)

ДОМ КИНО

04.15, 20.15 Окно в кино
04.20 Т/с «ДВЕ СУДЬБЫ-2» (12+)
06.00 Т/с «МЕТОД ЛАВРОВОЙ» (16+)
07.40 Х/ф «ЧЕЛОВЕК РОДИЛСЯ»
09.20 Х/ф «ЛОПУХИ» (12+)
10.45 Х/ф «ИДУ НА ГРОЗУ»
13.15 Х/ф «ПРО ЛЮБОFF» (16+)
15.10 Т/с «ЛЮБИТЕЛЬНИЦА ЧАСТНОГО СЫСКА ДАША ВАСИЛЬЕВА-2» (12+)
18.50 На крючке (16+)
20.20 Х/ф «МАЙОР» (18+)
22.05 Х/ф «НЕБЕСНЫЕ ЛАСТОЧКИ»
00.25 Х/ф «МЫШЕЛОВКА» (16+)
01.55 Х/ф «ПЕДАГОГИЧЕСКАЯ ПОЭМА»
03.40 Х/ф «КОМЕДИЯ О ЛИСИСТРАТЕ» (18+)

МИР

09.15 «МЕТОД ЛАВРОВОЙ» (16+)
11.00, 22.35 «ВСЕ РЕШАЕТ МГНОВЕНИЕ» (12+)
13.00 Новости Содружества
13.20 «ЧУЖИЕ ОШИБКИ» (16+)
14.50 «В мире людей» (16+)
16.00 Новости Содружества
16.20 «Еще не вместе» (16+)
17.10 «ВАША ЧЕСТЬ» (16+)
19.00 Новости Содружества
19.20 «По поводу» (12+)
20.10 «СЕМЬ СТАРИКОВ И ОДНА ДЕВУШКА» (12+)
21.40 «В мире людей» (16+)
00.20 «МосГорСмех» (16+)
01.15 «ХОККЕЙНЫЕ ИГРЫ» (12+)

ANIMAL PLANET

09.05, 13.40, 20.05, 01.25 Свирепые дамы Саванна Лейн (12+)
10.00 Отдел защиты животных (16+)
10.55 Обезьянья жизнь (12+)
11.20 Братья по трясине (12+)
11.50 Ветеринар Бондай-Бич (12+)
12.45 Природа как она есть (16+)
14.30 Адская кошка (12+)
15.30 Введение в собаковедение (12+)
16.25 Самые милые питомцы Америки (12+)
18.15 Герои из мира животных (12+)
19.10 Дикая жизнь (12+)
21.00 Аквариумный бизнес (12+)
21.55 Дома на деревьях (12+)
22.50 Полиция Хьюстона (12+)
23.45 Монстры внутри меня (16+)
00.35 Дикие и опасные (16+)

ТВ программа

СУББОТА, 8 ФЕВРАЛЯ

ПЕРВЫЙ

05.45, 06.10 Х/ф «КИТАЙСКАЯ БАБУШКА» (12+)
06.00, 10.00 Новости
07.35 Играй, гармонь любимая!
08.20 М/с «София Прекрасная»
08.45 М/с «Смешарики. Новые приключения»
09.00 Умницы и умники (12+)
09.45 Слово пастыря
10.10 Ирина Муравьева. «Не учите меня жить!» (12+)
11.15 Церемония открытия XXII зимних Олимпийских игр в Сочи
13.45, 15.00 Энциклопедия зимней Олимпиады
14.00 Сочи-2014. Лыжи. Женщины. Скиатлон
15.30 Сочи-2014. Коньки. Мужчины. 5000 м
18.10 Вечерние новости
18.25 Сочи-2014. Фигурное катание. Женщины. Прыжки с трамплина. Мужчины
21.30 Время
22.00 Сочи-2014. Фигурное катание. Пары. Прыжки с трамплина. Мужчины
00.00 Сочи-2014
00.30 Х/ф «РЫЦАРЬ ДНЯ» (12+)
02.30 Х/ф «ДЖОРДЖ ХАРРИСОН» (16+)

РОССИЯ 1- САМАРА

04.50 Х/ф «СТАРИКИ-РАЗБОЙНИКИ»
06.35 Сельское утро
07.05 Диалог
08.00, 11.00, 14.00 Вести
08.10, 11.10, 14.20 Местное время
08.20 Военная программа
08.50 Планета собак
09.25 Субботник
10.05 Семейные ценности
10.40 Точка зрения Жириновского
11.20 Дневник Олимпиады
11.50 Х/ф «ДОМРАБОТНИЦА»
14.30 Десять миллионов
15.35 Субботний вечер
17.15 Прямой эфир (12+)
18.20 Сочи-2014. Биатлон. Спринт. Мужчины
20.00 Вести в субботу
20.35 Сочи-2014. Санный спорт. Мужчины
22.05 Х/ф «ЛЕГЕНДА №17»
00.55 Х/ф «СТРАХОВОЙ СЛУЧАЙ»
02.55 Х/ф «ЦИНИКИ»

Сочи-2014

● С 8 февраля на телеканалах «Первый» и «Россия 1» начинаются трансляции состязаний на Олимпийских играх в Сочи. В субботу можно будет посмотреть соревнования по дисциплинам: фигурное катание, лыжи, скиатлон, коньки, прыжки с трамплина, биатлон, санный спорт. Полное расписание и результаты опубликованы на сайте www.sochi2014.com/raspisanie-i-rezultaty.

СТС

06.00 М/ф «Гирлянда из малышей», «Осторожно, обезьянки!», «Обезьянки и грабители», «Как обезьянки обедали», «Обезьянки, вперед!», «Обезьянки в опере», «38 попугаев», «Куда идет слоненок», «Зарядка для хвоста»
07.35 М/с «Пингвиненок Пороро» (6+)
07.55 М/с «Робокар Поли и его друзья» (6+)
08.30 М/с «Флиппер и Лопака» (6+)
09.00 М/с «Алиса знает, что делать!» (6+)
09.30 М/ф «Уоллес и Громит. Проклятие кролика-оборотня» (16+)
11.05 Т/с «ВОСЬМИДЕСЯТЫЕ» (16+)
13.05, 23.00 Шоу «Уральских пельменей» (16+)
14.30, 16.00 М/с «Воронины» (16+)
16.30 Х/ф «ТРАНСФОРМЕРЫ» (16+)
19.10 М/ф «Дорога на Эльдорадо» (16+)
20.45 Х/ф «ЧЕЛОВЕК-ПАУК» (16+)
00.25 Х/ф «АТЛАНТ РАСПРАВИЛ ПЛЕЧИ» (16+)
02.10 Х/ф «КРАДУЩИЙСЯ ТИГР, ЗАТАИВШИЙСЯ ДРАКОН» (16+)
04.25 М/с «Своя правда» (16+)

НТВ

05.40 Т/с «ЗАВЕЩАНИЕ ЛЕНИНА» (12+)
07.25 Смотр (0+)
08.00, 10.00, 13.00, 16.00 Сегодня
08.15 Лотерея «Золотой ключ» (0+)
08.45 Их нравы (0+)
09.25 Готовим с Алексеем Зиминым (0+)
10.20 Главная дорога (16+)
10.55 Кулинарный поединок (0+)
12.00 Квартирный вопрос (0+)
13.20 Х/ф «РЖАВЧИНА» (16+)
15.10 Своя игра (0+)
16.15 Следствие вели... (16+)
17.15 Очная ставка (16+)
18.20 Чрезвычайное происшествие
19.00 «Центральное телевидение» с Вадимом Такменевым
19.50 Новые русские сенсации (16+)
20.45 Ты не поверишь! (16+)
21.45 Х/ф «ИДЕАЛЬНОЕ УБИЙСТВО» (16+)
23.40 Х/ф «ЧЕСТЬ» (16+)
01.35 Авиаторы (12+)
02.10 Х/ф «ДЕЛО ТЕМНОЕ» (16+)
03.00 Дикий мир (0+)
03.10 Х/ф «ВТОРОЙ УБОЙНЫЙ» (16+)
05.05 Т/с «ПРЕСТУПЛЕНИЕ БУДЕТ РАСКРЫТО» (16+)

РОССИЯ К

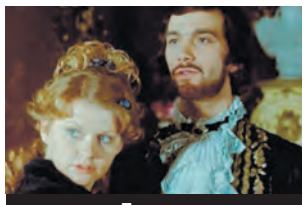

Дуэнья

06.30 Евроньюс
10.00 Библейский сюжет
10.35 Х/ф «НЕПОВТОРИМАЯ ВЕСНА»
12.05 Большая семья
13.00 Пряничный домик
13.30 М/ф «Человечка нарисовал я»
14.25 Красуйся, град Петров!
14.55 Гала-концерт в австрийском замке Графенег
16.15 Д/ф «Тайные ритуалы»
17.05 Юбилей Ирины Муравьевой
17.45 Х/ф «ДУЭНЬЯ»
19.20 Романтика романса
20.15 Белая студия
21.00 «Зеленый театр в земфире»
22.15 Спектакль «Самая большая маленькая драма»
23.40 Х/ф «ПОЧТАЛЬОН ВСЕГДА ЗВОНИТ ДВАЖДЫ» 18+
01.45 М/ф «Королевская игра»
01.55 Легенды мирового кино
02.25 Обыкновенный концерт
02.50 Д/ф «Абулькасим Фирдоуси»

ТВЦ

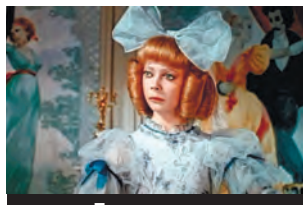

Три толстяка

06.35 АБВГДейка
07.00 Х/ф «ИСПРАВЛЕННОМУ ВЕРИТЬ» (6+)
08.40 Православная энциклопедия
09.10, 05.05 Х/ф «ТРИ ТОЛСТЯКА» (6+)
10.35 Добро пожаловать домой! (6+)
11.30, 14.30, 23.50 События
11.45 Петровка, 38
11.55 Д/ф «Ирина Муравьева. Самая обаятельная и привлекательная» (12+)
12.50 Х/ф «САМАЯ ЛУЧШАЯ БАБУШКА» (12+)
14.45 Х/ф «РУГАНТИНО» (16+)
16.55 Х/ф «БЛИЗКИЕ ЛЮДИ» (12+)
21.00 Постскриптум
22.00 Т/с «ИНСПЕКТОР ЛИНЛИ» (12+)
00.10 Временно доступен (12+)
01.15 Х/ф «ЖЕНСКАЯ ЛОГИКА» (16+)
03.25 Д/ф «Не родись красивой» (12+)

ПЕРЕЦ

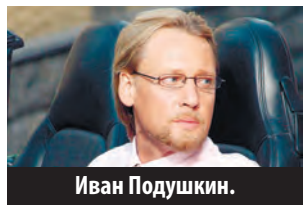

Иван Подушкин. Джентльмен сыска

06.00 Т/с «ИВАН ПОДУШКИН. ДЖЕНТЛЬМЕН СЫСКА» (16+)
08.00 Полезное утро (16+)
08.30, 05.50 Мультфильмы (0+)
09.00 Т/с «ДАША ВАСИЛЬЕВА. ЛЮБИТЕЛЬНИЦА ЧАСТНОГО СЫСКА-2» (16+)
13.30, 21.00 Дорожные войны (16+)
14.30, 01.00 Х/ф «В ИЮНЕ 1941-ГО» (16+)
18.45 Х/ф «ГОРЯЧАЯ ТОЧКА» (16+)
20.20, 00.00 Анекдоты-2 (16+)
22.00 Улетное видео (16+)
23.00 +100500 (18+)
23.30 Смешно до боли (16+)
00.30 Голые и смешные (18+)
05.20 Осторожно, модерн! (16+)

ТЕРРА-РОССИЯ 2

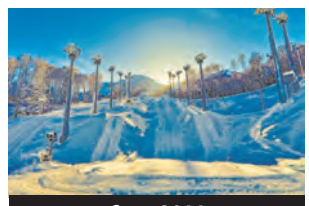

Сочи-2014

07.00 Олимпийское время. Панорама дня
00.25 Сочи-2014

ДОМАШНИЙ

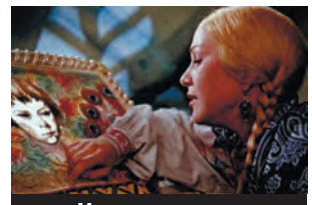

Марья-искусница

06.30 Стильное настроение (16+)
07.00, 06.00 Джейми: обед за 30 минут (16+)
07.30 Х/ф «АЛЬФ» (16+)
08.00 Полезное утро (16+)
08.30, 01.25 Х/ф «АББАТСТВО ДАУНТОН» (16+)
11.45 Х/ф «МАРЬЯ-ИСКУСНИЦА» (16+)
13.10 Спросите повара (16+)
14.10, 19.00 Т/с «ВЕЛИКОЛЕПНЫЙ ВЕК» (16+)
18.00, 04.40 Д/ф «Великолепный век. Создание легенды» (16+)
22.45, 23.00 Одна за всех (16+)
23.30 Х/ф «ЖАРА» (16+)
05.40 Тайны еды (16+)

ПЯТЫЙ

06.00 М/ф «Как казак счастье искал», «Как казаки инопланетян встречали», «Как казаки кулеш варили», «По щучьему велению», «Грибок-теремок», «Таежная сказка», «Чертенок с пушистым хвостом», «Осьминожки», «Чучело-мяучело», «Бюро находок», «Котенок с улицы Лизюкова», «Гадкий утенок», «Кошкин дом»
09.35 День ангела
10.00, 18.30 Сейчас
10.10 Т/с «СЛЕД» (16+)
19.00, 19.50, 20.45, 21.40 Х/ф «ВИКИНГ» (16+)
22.35 Х/ф «МАРШ-БРОСОК» (16+)
00.55 Т/с «КОРТИК» (6+)
04.20 Т/с «БРОНЗОВАЯ ПТИЦА» (6+)

СКАТ-ТНТ

07.00 Два с половиной повара (12+)
07.30 СТВ
07.55 Абзац (16+)
08.00, 13.00 Битва экстрасенсов (16+)
09.00 Школа ремонта (12+)
10.00 Ваше утро (12+)
11.20 Мужчины и женщины (12+)
11.40 Стеклим балкон (12+)
12.00 Балконный вопрос (12+)
12.15 Твой застекленный балкон (12+)
12.35 Мой дом (12+)
12.40 Окна будущего (12+)
12.45 Влюбись в меня заново (16+)
14.30 Comedy woman. Лучшее (16+)
15.30 Stand up. Лучшее (16+)
16.30, 22.00 Комеди Клаб (16+)
17.30 Т/с «ИНТЕРНЫ» (16+)
19.30 Реальные истории (12+)
20.00 Х/ф «ГНЕВ ТИТАНОВ» (16+)
23.00, 00.00 Дом-2 (16+)
00.30 Х/ф «РАЗРУШИТЕЛЬ» (16+)
02.45 Т/с «ДНЕВНИКИ ВАМПИРА-2» (16+)

ТВ3

06.00 Мультфильмы СМФ
08.15 Х/ф «ПРИКЛЮЧЕНИЯ ЖЕЛТОГО ЧЕМОДАНЧИКА»
09.45 Х/ф «СКАЗКА СТРАНСТВИЙ»
12.00 Х/ф «КАПИТАН ГРОМ И СВЯТОЙ ГРААЛЬ»
14.15, 01.00 Х/ф «МЕРЛИН И КНИГА ЧУДОВИЩ» (16+)
16.15 Х/ф «ЭКСКАЛИБУР» (12+)
19.00 Х/ф «ВЛАСТЬ ОГНЯ» (12+)
21.00 Х/ф «СОЛОМОН КЕЙН» (16+)
23.00 Х/ф «КОГДА НА ЗЕМЛЕ ЦАРИЛИ ДИНОЗАВРЫ» (12+)
03.00 Загадки истории (12+)
03.30, 04.15, 05.00 Т/с «ТАЙНЫ ХЭЙВЕНА» (12+)

ТЕРРА-РЕН ТВ

06.00 Т/с «ТЕЛОХРАНИТЕЛЬ-2» (16+)
09.40 Чистая работа (12+)
10.30 100 процентов (12+)
11.00 Представьте себе (16+)
11.30 Смотреть всем! (16+)
12.30 Дела семейные (12+)
12.50 Территория искусства (16+)
13.00 Военная тайна (16+)
15.40 Странное дело (16+)
16.40 История не для всех (16+)
19.00 «Неделя» с Марианной Максимовской (16+)
20.15 М/ф «Алеша Попович и Тугарин Змей» (6+)
21.45 М/ф «Илья Муромец и Соловей-Разбойник» (6+)
23.20 М/ф «Карлик Нос» (6+)
01.00 Х/ф «ЭЛВИН И БУРУНДУКИ» (6+)
02.40 Х/ф «ЭЛВИН И БУРУНДУКИ-2» (6+)
04.15 Х/ф «ЭЛВИН И БУРУНДУКИ-3» (6+)

НОВОКУЙБЫШЕВСК

06.00 Мультфильмы (12+)
10.00 «День» (6+)
10.30 «Эволюция балкона» (12+)
11.00 «Уличная магия» (16+)
11.30 «Орел и решка. Назад в СССР» (16+)
12.30 «Сделка» (16+)
13.00 «Мир наизнанку» (16+)
14.00, 18.40 «Орел и решка» (16+)
17.40 «Большая разница» (16+)
20.30 «Орел и решка. На краю света» (16+)
21.30 «Люди «Пятницы» (16+)
23.30 «Супергерои» (16+)

КРОССВОРД N 8

ПО ГОРИЗОНТАЛИ:

3. Жаровня кавказского происхождения. **9.** Поток, о котором пипетка может только мечтать. **10**. Коралловый остров в форме кольца. **11**. Общий биологический термин для картофеля и баклажана. **12**. Защитный, широкоформатный. **15**. Графство кота в стране чудес Кэрролла. **18**. «В моей душе лежит сокровище, / И ключ поручен только мне! / Ты право, пьяное чудовище! / Я знаю: ... в вине» (А. Блок, «Незнакомка»). **19**. Мех грызуна, строителя плотин. **20**. Место работы доярки и свинарки. **21**. В 17-19 вв. так назывался украинский кукольный театр, а сейчас место сбора преступников. **22**. Самая маленькая в мире трава. **24**. Пограничная крепость с глинобитными стенами. **26**. Законный преемник потерявшего хозяина имущества. **27**. На каком лиственном дереве шишки растут? **30**. Клич солдат после выступления главнокомандующего на параде. **33**. Гордиева завязка, разрубленная Александром Македонским. **34**. Обман в кривом зеркале. **35**. Длиннохвостый попугай с ярким оперением. **37**. Одна из книг любовного романа. **39**. Система знаков препинания. **40**. Художественный очерк журналиста. **41**. Клёв такой, что только успевай таскать.

ПО ВЕРТИКАЛИ:

1. Звук от удара при падении твёрдого предмета. **2.** Увеличительный прибор, с помощью которого сыщик разыскивает мелкие улики. **4.** Любитель сомнительных предприятий. **5.** Магазин пуговиц и перчаток. **6.** Обед делового человека. **7.** Узнаваемая форма Большой Медведицы. **8.** Галоген, очищающий бассейн. **12**. «Наложение ареста» по-испански. **13**. Качество нерешительного. **14**. Блаженное состояние отрешённости от жизни. **16**. Оливковое масло для прихожан. **17**. Затянувшееся взятие крепости. **23**. Где обнаружили Алису капитан и Селезнёв после того, как её похитила птица Крок? **24**. Кого утопили в море Танечка и Ванечка в сказке про Бармалея? **25**. Сумчатый мишка пепельно-серого цвета. **28**. Кусок материи для латки. **29**. Впивание хищника в тело добычи. **31**. Мелкие пластинки, расположенные на поверхности тела рыб. **32**. Пирога сестрица - итальянка ... **36**. Утренняя влага на траве. **37**. Ремень или верёвка, служащая передатчиком тяговой силы. **38**. Начальник городской власти.

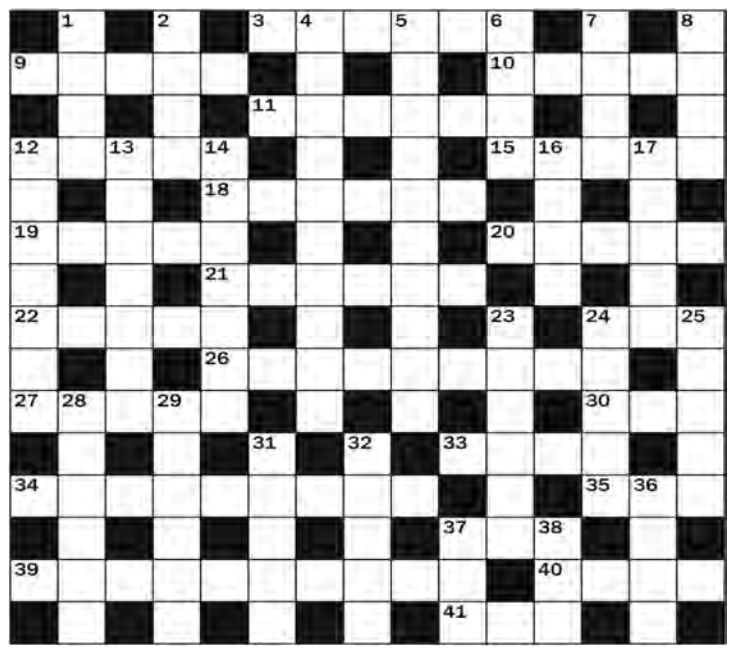

СУББОТА, 8 ФЕВРАЛЯ

Кабельное ТВ

КАРУСЕЛЬ

05.00 М/с «Томас и его друзья»
05.40 М/с «Приключения отважных кузенов»
06.25 Мы идем играть!
06.40 М/с «Лунтик и его друзья»
07.50 Все, что Вы хотели знать, но боялись спросить
08.15 Неовечеринка
08.45 В гостях у Витаминки
09.05 День спорта
09.55 Дорожная азбука
10.35 М/ф «Заяц и еж», «Сампо из Лапландии»
11.05 Лентяево
11.30 Мода из комода (12+)
12.00 Т/с «ПАПИНЫ ДОЧКИ» (12+)
16.15 День спорта
17.40 Мультстудия
18.10 М/с «Алиса знает, что делать!»
18.40 М/с «Смурфики»
20.00 Школа Аркадия Паровозова
20.30 Спокойной ночи, малыши!
20.40 М/с «Смешарики»
21.40, 03.05 Олимпийцы
22.05 Х/ф «МИГ УДАЧИ» (12+)
23.15 М/ф «Колесо фортуны»
23.30 Навигатор. Апгрейд (12+)
00.00 М/ф «Мартышки в космосе» (12+)
01.25 Дорожная азбука
02.05 В гостях у Витаминки
02.25 М/с «Томас и его друзья»
03.30 М/с «Ангелина Балерина. История продолжается»
04.30 Мультстудия

КП

01.05, 04.05, 07.05 Особый случай
02.05, 09.05 В гостях у Елены Ханги
03.05, 14.10, 20.10 Сочинский дневник (12+)
05.05, 19.10 Радиорубка
06.05 Картина дня
08.05, 14.30 Тютелька в тютельку (12+)
08.30, 16.10 Мультпарад (12+)
10.05 Будьте здоровы! (12+)
10.30, 17.30, 18.30 Персона (12+)
11.05 Утро с «Комсомолкой» (16+)
12.00 Картина дня. Самара
12.10 «Школа доктора Комаровского» (12+)
12.55 Заголовки (12+)
13.00, 14.00, 16.00, 18.00, 19.00 Новости
13.10 Под капотом (12+)
13.30 «Вкусы города», 2 с. (12+)
15.00 Премьера. «Медицинский институт последипломного образования» (12+)
15.40 «70 лет на благо региона. «ГАЗПРОМТРАНСГАЗ САМАРА» (12+)
15.50 Проект «За и против». «Река и «Парус» (12+)
16.30 Живой уголок (12+)
16.40 Мастерок (12+)
16.50 Теорема Лаговского (12+)
17.10 «Тайны граммофона», 5 с. (12+)
18.10 По делу (12+)
18.55 Сочник. Живой сочинский дневник
21.10 «АНКОР, ЕЩЕ АНКОР!» (12+)
23.30 Практическая парапсихология

ГИС

06.00, 07.00, 08.00, 09.00 Информационная программа «События»
06.30 Город, история, события (12+)
06.45 Репост Лины Шаховой (12+)
07.30 Город, история, события (12+)
07.45 Репост Лины Шаховой (12+)
08.30 Здоровье (12+)
09.30 Я знаю! (12+)
10.00 Специальный репортаж (12+)
10.15, 11.20, 13.00, 16.10, 17.40 Спик-шоу «Город-С» (повтор) (12+)
10.45 Туризм (12+)
11.00 Семь пятниц (16+)
11.50 Город, история, события (12+)
12.10 Герой нашего времени/Интервью (12+)
12.30 Трофеи Авалона (12+)
13.35 Право на маму (12+)
13.50 Я и мир вокруг (6+)
16.00 Специальный репортаж (12+)
16.40 Семь пятниц (16+)
16.50 Просто о вере (12+)
17.20 Навигатор игрового мира (12+)
18.15 Х/ф «КРУТЫЕ ДЕВЧОНКИ» (16+)
20.00 При своем мнении (16+)
20.20 Поворот на 180 градусов (12+)
21.00 Х/ф «МОЙ ЕДИНСТВЕННЫЙ» (16+)
00.00 Живая музыка (12+)

DISNEY

09.20 «Пластилинки. Азбука»
09.25 «Новаторы» (6+)
09.30 «Таежная сказка» (6+)
09.50 «Мама на 5+»
10.15 «Легенда о Тарзане» (6+)
13.00 «Устами младенца»
13.40 «Тайна Третьей планеты» (6+)
14.35 «ХОДЯЧИЙ ЗАМОК» (12+)
17.00 «ДЖЕССИ» (6+)
18.00 «АЛАДДИН И КОРОЛЬ РАЗБОЙНИКОВ» (12+)
19.30 «ВЕНДИ ВУ - КОРОЛЕВА В БОЮ» (6+)
21.30 «КРУТОЙ ДЖО» (12+)
23.35 «ЛЕГЕНДА ОБ ИСКАТЕЛЕ» (16+)
01.20 «СЕЛЕСТА В БОЛЬШОМ ГОРОДЕ» (16+)
03.20 «СОБАКА ТОЧКА КОМ» (6+)
04.20 «Гравити Фолз» (6+)
04.50 «Рыбология» (6+)

ГУБЕРНИЯ

07.00 Новости губернии
07.15 Ток-шоу «О чем говорят» (12+)
07.35 «Азбука потребителя» (12+)
07.40 «Агрокурьер» (12+)
07.55 «Дом дружбы» (12+)
08.15 «Поисковый отряд» (12+)
08.30 «Родом из Куйбышева» (12+)
08.50 «Мир увлечений» (12+)
09.00, 11.10, 13.00 «Календарь губернии» (12+)
09.05 «Мультимир» (0+)
09.30 «Друзья ангелов» (6+)
09.45 М/с «Инь! Янь! Йо!» (6+)
10.15 «Портреты. Л.Гурченко» (16+)
11.15 «Путь паломника» (12+)
11.40 Х/ф «СКАЗКА О ПОТЕРЯННОМ ВРЕМЕНИ» (6+)
13.05 «Народная медицина. Сосуды» (16+)
14.00 «ЗЕРКАЛО, ЗЕРКАЛО» (12+)
14.25 Х/ф «СВАДЬБА С ПРИДАНЫМ» (12+)
16.25 «Александр Барыкин» (16+)
17.20 Х/ф «ГАРАЖ» (12+)
19.00 Д/с «Поэты и музы серебряного века. Взгляд из Самары» (12+)
19.25, 05.00 «Мосгорсмех» (16+)
19.50 Х/ф «ОТЧИМ» (16+)
21.35 Х/ф «ШКОЛЬНЫЕ ГОДЫ ТОМА БРАУНА» (16+)
23.10 Х/ф «СЧАСТЛИВОЕ ЧИСЛО СЛЕВИНА» (16+)
01.00 Х/ф «ИДЕАЛЬНАЯ ПАРА» (16+)
02.35 «На музыкальной волне» (16+)
05.30 Многосерийный х/ф «СКЛИФОСОВСКИЙ» (16+)

TV1000

10.10 «СТЮАРТ ЛИТТЛ-2» (12+)
11.40 «МОЙ ДОМАШНИЙ ДИНОЗАВР» (16+)
13.40 «ДВАДЦАТЬ ОДНО» (16+)
15.55 «ЛЮДИ В ЧЕРНОМ» (12+)
17.40 «СИРИАНА» (16+)
20.00 «ВОРОН» (16+)
22.00 «КОРОЛЬ ГОВОРИТ!» (12+)
00.10 «СЕМЬ ЖИЗНЕЙ» (16+)
02.25 «ХИЖИНА В ЛЕСУ» (18+)

EUROSPORT

06.00, 23.00, 01.00 Зимние виды спорта
11.30 Велоспорт
12.30, 16.00 Снукер
14.00 Велоспорт
18.30 Дартс
23.30 Футзал. Чемпионат Европы
01.30 Дартс
02.30 Конный спорт

ЗВЕЗДА

09.00 «Равновесие страха. Война, которая осталась холодной» (12+)
09.45 «ЭТО МЫ НЕ ПРОХОДИЛИ»
11.35, 13.15 «ДНИ ХИРУРГА МИШКИНА»
13.00, 18.00 Новости дня
16.00, 05.15 «Оружие XX века» (12+)
16.40 «ЗОСЯ» (6+)
18.15 «ДАЙТЕ ЖАЛОБНУЮ КНИГУ»
19.55 «ВЫГОДНЫЙ КОНТРАКТ» (16+)
01.05 «СТАРШИЙ СЫН» (6+)
03.45 «ПОПУТНОГО ВЕТРА, «СИНЯЯ ПТИЦА» (6+)

EUROSPORT 2

06.00, 09.30, 03.30 Зимние виды спорта
06.30 Бокс
08.30 Велоспорт
10.00, 14.00, 01.00 Снукер
12.00 Дартс
16.00 All sports
16.15, 21.30 Футбол. Чемпионат Германии
20.30 Футбол
23.30 Конный спорт
02.00 Футзал. Чемпионат Европы

TV1000. Русское кино

09.00 «РЕЦЕПТ КОЛДУНЬИ» (12+)
11.00 «ОСОБЕННОСТИ НАЦИОНАЛЬНОЙ ПОЛИТИКИ» (12+)
13.00 «МАЛЕНЬКАЯ ВЕРА» (16+)
15.20 «ВСЕ ПРОСТО» (16+)
17.10 «СВАДЬБА» (16+)
19.10 «ДРУЖБА ОСОБОГО НАЗНАЧЕНИЯ» (16+)
21.00 «МУЖЧИНА С ГАРАНТИЕЙ» (16+)
22.45 «КРИМИНАЛЬНЫЕ ОБСТОЯТЕЛЬСТВА» (16+)
00.30 «САМОУБИЙЦЫ» (16+)

РЕТРО TV

09.20, 09.50, 15.20, 15.50, 21.20, 21.50 «Дуракам везет» (16+)
10.20 «КАК ВЫЙТИ ЗАМУЖ ЗА МИЛЛИОНЕРА» (16+)
12.00 «Очевидное - невероятное» (12+)
13.00 «ВЕЧЕРА НА ХУТОРЕ БЛИЗ ДИКАНЬКИ» (6+)
14.10 «Года Чаплина» (6+)
14.20 «Эта неделя в истории» (16+)
14.50, 20.50 «Утренняя почта» (12+)
16.25 «ЗДРАВСТВУЙ, ГРУСТЬ» (16+)
18.00 «Голубой огонек» (12+)
18.30, 19.35 «БЛАГОЧЕСТИВАЯ МАРТА» (12+)
22.20 «ФАНФАН-ТЮЛЬПАН» (16+)
00.00 «В субботу вечером» (12+)
01.30 «МОЛОДАЯ ЖЕНА» (12+)

GEOGRAPHIC

09.00 Поймать сома (12+)
10.00 Золото города-призрака (12+)
11.00 Защитники культурного наследия (16+)
12.00 Суперсооружения Третьего рейха (18+)
13.00 Воздушные асы войны (12+)
14.00 Куба: случайный рай (6+)
15.00 Акулий остров (Найджела Марвена) (12+)
16.00 Дикая природа Америки (12+)
17.00 Аферисты и туристы (18+)
19.00 Расследования авиакатастроф (12+)
22.00 Ужас в небесах (16+)
23.00 Разрушительный ураган Сэнди (12+)

DISCOVERY

06.00 Как это устроено? (12+)
06.25, 12.40 Быстрые и громкие (12+)
07.15, 18.10 Игра на жизнь (12+)
08.10, 01.40 Парни с Юкона (16+)
09.05, 16.20, 02.30 Золото джунглей (16+)
10.00, 10.25, 05.05 Багажные войны (12+)
10.50, 11.20 Кладоискатели Америки-2 (12+)
11.45, 12.15, 04.10, 04.40 Охотники за складами (12+)
13.35 Крутой тюнинг (12+)
14.30 Махинаторы (12+)
15.25, 15.55 Убийственные дилеммы (16+)
17.15 Золотая лихорадка (16+)
19.05 Уйти от погони (12+)
20.00 Оружие, которое изменило мир (12+)
21.00, 21.30 Я сбежал (16+)
22.00 Империя вне закона (16+)
23.00 Переломный момент (12+)
23.55 Чудеса Солнечной системы (12+)
00.50 Системы управления (12+)
03.20 Молниеносные катастрофы (12+)

HISTORY

09.00 Монгольская гробница (12+)
10.00, 04.00 Команда времени XX
11.00, 12.00, 17.00, 02.00 Охотники за мифами (12+)
13.00, 23.00 Воссоздавая историю (12+)
14.00 Тайны прошлого (12+)
15.00, 15.30, 08.00, 08.30 По следам Ганнибала
16.00 Клетка (12+)
18.00 История России (12+)
19.00 Древние затерянные города (12+)
20.00 Музейные тайны (16+)
21.00 Путь Махатмы Ганди (12+)
22.00 Охотники за мифами (16+)
00.00 Герои спецназа (16+)
01.00, 05.00 Орудия смерти (16+)
03.00, 06.00 Тайны затонувших кораблей (12+)
07.00 По следам Тинтина (12+)

ДОМ КИНО

05.15, 20.10 Окно в кино
05.20 Х/ф «МАЙОР» (18+)
06.55 Х/ф «ВТОРОСТЕПЕННЫЕ ЛЮДИ» (18+)
08.50 Х/ф «ДЕВЯТЬ ДНЕЙ ОДНОГО ГОДА»
10.45 Х/ф «СТЕРВА» (16+)
12.30 Х/ф «ВРАГИ» (12+)
14.00 Х/ф «ПРОГУЛКА ПО ПАРИЖУ» (12+)
15.25 Х/ф «САМАЯ ОБАЯТЕЛЬНАЯ И ПРИВЛЕКАТЕЛЬНАЯ» (16+)
16.55 Х/ф «ЯЛТА-45» (16+)
20.20 Х/ф «СЕМЕЙКА АДЫ» (16+)
22.00 Х/ф «НА ИГРЕ» (18+)
23.35 Х/ф «МАЙ» (16+)
01.15 Х/ф «АЛИСА И БУКИНИСТ» (16+)
02.35 Х/ф «ЖИВИ И ПОМНИ» (16+)

МИР

09.15 «Экспериментаторы» (6+)
09.30 «Мечтай! Действуй! Будь!» (6+)
10.00 Новости Содружества
10.10 «Любимые актеры» (12+)
10.35 «КТО ЗАПЛАТИТ ЗА УДАЧУ» (12+)
11.55 «ОДИН ЗА ВСЕХ» (16+)
15.15 «МосГорСмех» (16+)
16.00 Новости Содружества
16.10 «КОМАНДА» (16+)
21.10 Новости Содружества. Культура
21.55 «МИННЕСОТА» (16+)
23.35 «МосГорСмех» (16+)
00.25 «НОВОБРАНЦЫ СХОДЯТ С УМА» (16+)

ANIMAL PLANET

09.05 Укротитель по вызову (12+)
09.30 Братья по трясине (12+)
10.00 Ветеринар Бондай-Бич (12+)
10.55 Суровая Арктика (12+)
11.50 Самые милые питомцы Америки (12+)
15.30 Самые симпатичные питомцы Америки (12+)
16.25 Конкурс на звание самой уродливой собаки (12+)
17.20 Смотрители заповедника (12+)
18.15 Неотложная ветеринарная помощь (12+)
19.10, 23.45 Акула-монстр (16+)
21.00 Знакомство с ленивцами (12+)
21.55 Симпатичные котята и щенки (6+)
22.50 Дикие и опасные (16+)
01.25 Акула-Годзилла (12+)

КНИЖНОЕ ОБОЗРЕНИЕ Новинки недели

МАРИНА ЭШЛИ. «КИНЖАЛ РАЗДОРА».
Изд. «Флюид».

История современных Ромео и Джульетты. Ребята случайно встречаются вдали от дома, не подозревая, что принадлежат к враждующим семьям. Они даже не успевают назвать друг другу фамилии, однако успевают влюбиться. Теперь им предстоит найти кинжал, с которого началась давняя вражда.

ЮЛИЯ ВЫСОЦКАЯ. «ИТАЛИЯ. КУЛИНАРНОЕ ПУТЕШЕСТВИЕ. В ПОИСКАХ ТИРАМИСУ».
Изд. «Эксмо».

Юлия делится впечатлениями от посещения того или иного места в Италии, где были отведаны блюда, рассказывает связанные с ними занимательные истории. Истории и рецепты, имеющие отношение к главным хитам и персонам итальянской кухни, складываются в единый увлекательный сюжет.

СЕРГЕЙ ЛУКЬЯНЕНКО, АРКАДИЙ ШУШПАНОВ. «ШКОЛЬНЫЙ НАДЗОР».
Изд. «АСТ».

История школьного преподавателя-словесника, который из-за любви к профессии попадает в мир оборотней, вампиров и других представителей магического сообщества. Путешествие из Москвы в Петербург оборачивается ситуацией нравственного выбора.

«ДНЕВНИК ВЕЛИКОГО КНЯЗЯ КОНСТАНТИНА КОНСТАНТИНОВИЧА (К. Р.). 1911 - 1915».
Изд. «Прозаик».

Впервые в полном объеме публикуются дневники и письма последних лет жизни двух видных представителей Дома Романовых - младшего брата императора Николая II, великого князя Михаила Александровича (1878 - 1918) и внука императора Николая I, двоюродного дяди последнего царя, великого князя Константина Константиновича (1858 - 1915).

Рейтинг

НЕДЕЛИ

Лидерами продаж, по опросу «СГ», в самарских книжных магазинах, а также в сети Интернет на этой неделе были следующие издания.

1. Б. Акунин. «История Российского государства. От истоков до монгольского нашествия. Часть Европы». **2.** Б. Акунин. «Огненный перст». **3.** С. Кинг. «Страна радости». **4.** Д. Браун. «Инферно». **5.** Е. Водолазкин. «Лавр. Неисторический роман». **6.** «Рождественские рассказы русских писателей». **7.** Е. Костюкович. «Цвингер». **8.** «Рождественские стихи русских поэтов». **9.** У Эко. «История иллюзий. Легендарные места, земли и страны». **10**. А. Иванов. «Географ глобус пропил».

ТВ программа

ВОСКРЕСЕНЬЕ, 9 ФЕВРАЛЯ

ПЕРВЫЙ

05.45, 06.10 Х/ф «ГУСАРСКАЯ БАЛЛАДА»
06.00, 10.00, 12.00 Новости
07.45 Армейский магазин
08.15 М/с «София Прекрасная»
08.40 М/с «Смешарики. ПИН-код»
08.55 Здоровье (16+)
10.10, 00.55 Сочи-2014
10.30, 13.15 Сочи-2014. Сноуборд. Женщины. Слоупстайл
11.40, 14.25, 17.30, 20.00 Энциклопедия зимней Олимпиады
12.10 Первая пара. Больше, чем любовь (12+)
15.30 Сочи-2014. Коньки. Женщины. 3000 м
18.30 Сочи-2014. Биатлон. Женщины. Спринт. Санный спорт. Мужчины
21.00 Воскресное «Время»
22.00 Сочи-2014. Санный спорт. Мужчины
22.25 Церемония открытия XXII зимних Олимпийских игр в Сочи
01.20 Х/ф «ЛЮБОВЬ И ПРОЧИЕ ОБСТОЯТЕЛЬСТВА» (16+)
03.20 В наше время

РОССИЯ 1- САМАРА

05.15 Х/ф «НЕ МОЖЕТ БЫТЬ!»
07.20 Вся Россия
07.30 Сам себе режиссер
08.20 Смехопанорама
08.50 Утренняя почта
09.30 Сто к одному
10.20 Местное время. Вести-Самара. События недели
11.00 Вести
11.10 Дневник Олимпиады
11.40 Х/ф «СЛУЖАНКА ТРЕХ ГОСПОД» (12+)
13.40 Сочи-2014. Лыжные гонки. Скиатлон. Мужчины
15.35 Смеяться разрешается
16.40 Х/ф «МАША И МЕДВЕДЬ»
18.40, 22.00 Вести недели
18.50 Сочи-2014. Фигурное катание. Командное первенство. Произвольная программа
23.30 Х/ф «ОБРАТНЫЙ БИЛЕТ»
01.20 Х/ф «ТРИ СЕСТРЫ»
03.45 Комната смеха

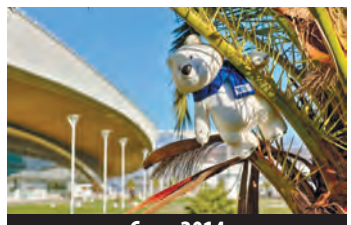

Сочи-2014

● За соревнованиями спортсменов можно будет следить не только на «Первом»и канале «Россия 1», но и в сети Интернет. На сайте russiasport.ru уже опубликовано расписание запланированных трансляций Олимпиады. А полное ежедневное расписание соревнований можно найти на странице www.sochi2014.com/ezhednevnoe-raspisanie-den-0.

СТС

06.00 М/ф «На лесной эстраде», «Лиса и заяц», «Ну, погоди!»
07.35 М/с «Пингвиненок Пороро» (6+)
07.55 М/с «Робокар Поли и его друзья» (6+)
08.30 М/с «Флиппер и Лопака» (6+)
09.00 М/с «Том и Джерри» (6+)
09.10 М/с «Пакман в мире привидений» (6+)
10.05 М/с «Алиса знает, что делать!» (6+)
10.35 Х/ф «СТЮАРТ ЛИТТЛ» (6+)
12.00 Снимите это немедленно! (16+)
13.00, 16.00, 16.30, 23.10 6 кадров (16+)
14.25 М/ф «Дорога на Эльдорадо» (16+)
16.55 Х/ф «ЧЕЛОВЕК-ПАУК» (16+)
19.10 Шоу «Уральских пельменей» 16+
20.30 Х/ф «ЧЕЛОВЕК-ПАУК-3» (16+)
00.10 Х/ф «НЕПРИКАСАЕМЫЕ» (16+)
02.25 Х/ф «ДАЛЕКАЯ СТРАНА» (16+)
05.00 М/с «Своя правда» (16+)
05.50 Музыка на «СТС» (16+)

НТВ

06.05 Т/с «ЗАВЕЩАНИЕ ЛЕНИНА» (12+)
08.00, 10.00, 13.00, 16.00 Сегодня
08.15 Лотерея «Русское лото плюс» (0+)
08.45 Их нравы (0+)
09.25 Едим дома (0+)
10.20 Первая передача (16+)
10.55 Чудо техники (12+)
11.25 Поедем, поедим! (0+)
12.00 Дачный ответ (0+)
13.20 Х/ф «РЖАВЧИНА» (16+)
15.10 Своя игра (0+)
16.15 Следствие вели... (16+)
17.15 Очная ставка (16+)
18.20 Чрезвычайное происшествие
19.00 Сегодня. Итоговая программа
19.50 Темная сторона (16+)
20.40 Х/ф «ДОКТОР СМЕРТЬ» (16+)
00.30 Школа злословия (16+)
01.15 Авиаторы (12+)
01.50 Х/ф «ДЕЛО ТЕМНОЕ» (16+)
02.40 Дикий мир (0+)
03.10 Х/ф «ВТОРОЙ УБОЙНЫЙ» (16+)
05.10 Т/с «ПРЕСТУПЛЕНИЕ БУДЕТ РАСКРЫТО» (16+)

РОССИЯ К

06.30 Евроньюс
10.00 Обыкновенный концерт
10.35 Х/ф «УЧИТЕЛЬ ТАНЦЕВ»
12.55 Легенды мирового кино
13.20 Россия, Любовь моя!
13.50 М/ф «Винни-пух», «Винни-пух идет в гости», «Винни-пух и день забот»
14.30 Д/с «Из жизни животных»
15.25 Пешком...
15.55 Что делать?
16.40 Х/ф «ЗЕЛЕНЫЙ ТЕАТР В ЗЕМФИРЕ»
18.00 Контекст
18.40, 01.55 Искатели
19.25 К юбилею киностудии 90 шагов
19.40 Х/ф «ФОКУСНИК»
21.00 В честь Владимира Зельдина. Хрустальный бал «Хрустальной турандот»
22.25 Балет П.И.Чайковского «Щелкунчик»
23.45 Х/ф «НЕПОВТОРИМАЯ ВЕСНА»
01.15 Эльдар Джангиров. Джазовые стандарты
02.40 Д/ф «Хэинса. Храм печатного слова»

ТВЦ

06.35 Х/ф «СКАЗ О МАЛЬЧИШЕ-КИБАЛЬЧИШЕ»
07.50 Фактор жизни (6+)
08.20 Д/ф «Тегеран-43» (12+)
08.55 Х/ф «ГРЕХ» (16+)
10.55 Барышня и кулинар (6+)
11.30, 23.55 События
11.45 Х/ф «ОБЫКНОВЕННЫЙ ЧЕЛОВЕК» (12+)
13.45 Смех с доставкой на дом (12+)
14.20 Приглашает Борис Ноткин (12+)
14.50 Московская неделя
15.20 Д/ф «БРАТЬЯ МЕЛАДЗЕ. ВМЕСТЕ И ВРОЗЬ» (12+)
17.00 Д/ф «ДЕТИ ВОДОЛЕЯ» (16+)
21.00 В центре событий
22.00 Т/с «МИСС МАРПЛ АГАТЫ КРИСТИ» (12+)
00.15 Х/ф «ЛЮБИМАЯ ДОЧЬ ПАПЫ КАРЛО» (16+)
02.05 Д/ф «Смерть с дымком» (16+)
03.50 Д/ф «Леонид Броневой. А вас я попрошу остаться» (12+)
05.05 Д/ф «Энциклопедия. Домашние кошки» (12+)

ПЕРЕЦ

06.00 Т/с «ИВАН ПОДУШКИН. ДЖЕНТЛЬМЕН СЫСКА» (16+)
08.00 Полезное утро (16+)
08.30, 05.50 Мультфильмы (0+)
09.00 Т/с «ДАША ВАСИЛЬЕВА. ЛЮБИТЕЛЬНИЦА ЧАСТНОГО СЫСКА-2» (16+)
13.30, 21.00 Дорожные войны (16+)
14.30 Х/ф «ГОРЯЧАЯ ТОЧКА» (16+)
16.00, 20.15, 00.00 Анекдоты-2 (16+)
16.30, 01.00 Х/ф «ЧЕЛОВЕК ПРЕЗИДЕНТА» (16+)
18.20, 02.55 Х/ф «ЧЕЛОВЕК ПРЕЗИДЕНТА-2»
22.00 Улетное видео (16+)
23.00 +100500 (18+)
23.30 Смешно до боли (16+)
00.30 Голые и смешные (18+)
04.45 Осторожно, модерн! (16+)
05.15 Веселые истории из жизни (16+)

ТЕРРА-РОССИЯ 2

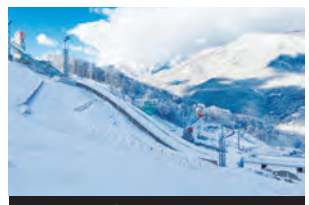

Сочи-2014

07.00 Олимпийское время. Панорама дня
00.05 Сочи-2014

ДОМАШНИЙ

Одна за всех

06.30 Стильное настроение (16+)
07.00, 06.00 Джейми: обед за 30 минут (16+)
07.30 Х/ф «АЛЬФ» (16+)
08.00 Полезное утро (16+)
08.30, 23.00, 05.50 Одна за всех (16+)
09.15, 01.20 Х/ф «АББАТСТВО ДАУНТОН» (16+)
12.30 Х/ф «МАША И МОРЕ» (16+)
14.25 Х/ф «МОЯ НОВАЯ ЖИЗНЬ» (16+)
18.00, 21.55, 04.35 Звездные истории (16+)
19.00 Х/ф «КОРОЛЕК - ПТИЧКА ПЕВЧАЯ» (16+)
23.30 Х/ф «ДРАКУЛА» (16+)
05.35 Тайны еды (16+)

ПЯТЫЙ

Опера. Хроники убойного отдела

06.00 Мультфильмы
10.00 Сейчас
10.10 Истории из будущего (0+)
11.00, 11.35, 12.05, 12.40, 13.15, 13.45, 14.15, 14.50, 15.20, 15.55, 16.25 Т/с «ДЕТЕКТИВЫ» (16+)
17.00 Место происшествия. О главном
18.00 Главное
19.00, 20.00, 21.00, 22.00, 23.00, 23.50 Т/с «ОПЕРА. ХРОНИКИ УБОЙНОГО ОТДЕЛА» (16+)
00.50 Х/ф «БУХТА СМЕРТИ» (16+)
03.00, 03.55 Д/ф «Валерий Харламов» (12+)
04.55 Д/ф «Похищение «Святого Луки» (12+)

СКАТ-ТНТ

07.30 М/с «Смешарики» (6+)
07.45 Самарская полиция. Закон и порядок (16+)
08.00, 20.00 Битва экстрасенсов (16+)
09.00 Школа ремонта (12+)
10.00 Мужская территория (12+)
10.30 Бюро стильных идей (16+)
11.00 Стопроцентное здоровье (16+)
11.25 Балконный вопрос (12+)
11.40 Стеклим балкон (12+)
12.00 Твой застекленный балкон (12+)
12.20 Мой дом (12+)
12.30 Про балконы (12+)
12.35 Реальные истории (12+)
13.00 Перезагрузка (16+)
14.00 Comedy Баттл (16+)
15.00 Х/ф «ГНЕВ ТИТАНОВ» (16+)
17.00 Х/ф «ПУНКТ НАЗНАЧЕНИЯ-2» (16+)
18.50 Комеди Клаб. Лучшее (16+)
19.30 Звезды большого города (12+)
19.55 Выгодный балкон (12+)
21.30 Stand up. Лучшее (16+)
22.30 Т/с «НАША RUSSIA» (16+)
23.00, 02.45, 00.00 Дом-2 (16+)
00.30 «Беовульф» (16+)
03.45 Т/с «ДНЕВНИКИ ВАМПИРА-2» (16+)
05.25 Наша музыка (12+)
05.35 Так рано, так поздно (12+)

ТВ3

Эскалибур

06.00 Мультфильмы СМФ
09.15 Х/ф «БОЛЬШАЯ ПЕРЕМЕНА»
14.30 Х/ф «ПЕРВЫЙ РЫЦАРЬ» (12+)
17.00 Х/ф «ВЛАСТЬ ОГНЯ» (12+)
19.00 Х/ф «ВРЕМЯ ВЕДЬМ» (16+)
20.45 Х/ф «ОБИТЕЛЬ ЗЛА» (16+)
22.45 Х/ф «ДОМ ВОСКОВЫХ ФИГУР» (16+)
01.00 Х/ф «ЭКСКАЛИБУР» (12+)
03.45 Х/ф «КАПИТАН ГРОМ И СВЯТОЙ ГРААЛЬ»

ТЕРРА-РЕН ТВ

05.00, 13.00 Х/ф «ЭЛВИН И БУРУНДУКИ-3» (6+)
05.50 Х/ф «СУПЕРМЕНЕДЖЕР, ИЛИ МОТЫГА СУДЬБЫ» (16+)
07.20, 02.15 Х/ф «В ДЖАЗЕ ТОЛЬКО ДЕВУШКИ» (12+)
09.45 Х/ф «ЭЛВИН И БУРУНДУКИ» (6+)
11.30 Х/ф «ЭЛВИН И БУРУНДУКИ-2» (6+)
14.40 М/ф «Карлик Нос» (6+)
16.15 М/ф «Илья Муромец и Соловей-Разбойник» (6+)
17.45 М/ф «Алеша Попович и Тугарин Змей» (6+)
19.15 Х/ф «ШЕРЛОК ХОЛМС» (16+)
21.40 Х/ф «ПАРОЛЬ «РЫБА-МЕЧ» (16+)
23.30 Репортерские истории (16+)
00.00 «Неделя» с Марианной Максимовской (16+)
01.15 Смотреть всем! (16+)

НОВОКУЙБЫШЕВСК

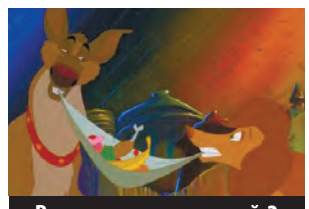

Все псы попадают в рай-2

06.00 Мультфильмы (12+)
10.00 «Город в семейном альбоме» (12+)
10.30 «Шаг в Право» (12+)
11.00 «Уличная магия» (16+)
11.30, 22.00 «Орел и решка. На краю света» (16+)
12.30 «Сделка» (16+)
13.00, 17.25 «Орел и решка» (16+)
14.00 «Все псы попадают в рай-2» (12+)
15.30 «Точка зрения» (12+)
16.00 «Балконный вопрос» (12+)
16.25 «Большая разница» (16+)
23.00 «МАЛЬЧИШНИК-2: ИЗ ВЕГАСА В БАНГКОК» (18+)

КРОССВОРД N 9

ПО ГОРИЗОНТАЛИ:

3. Оркестрант из трубачей. **8.** Порция веток для костра. **9.** Пористый известняк из останков морских организмов. **10**. Финальная услуга мебельного магазина. **14**. Ожидание чукчи в чуме (песен.). **15**. Приседание в знак приветствия. **16**. Как принято обращаться к замужней женщине в Риме? **20**. Бегун, которому что-то мешает. **21**. Уже не экзотический фрукт. **22**. Способность к осуществлению процесса познания и к эффективному решению проблем. **23**. Глянцевое лицо журнала. **24**. Платный пользователь чужого имущества. **29**. Трикотаж по имени острова, где он появился. **30**. Птенчик, обычно вырастающий в чужом гнезде. **31**. И пороховой, и электрический.

ПО ВЕРТИКАЛИ:

1. Поедешь не так - заедешь в ... (пословица). **2.** В гимнастике - положение тела, при котором плечи располагаются выше точек опоры. **3.** Вместилище для товара. **4.** «Костыли» для зрения. **5.** Обувь, которую фея заменила Золушке на хрустальные туфельки. **6.** Всякие потусторонние силы. **7.** Монархическая регалия, украшенная алмазом «Орлов». **10**. Инструмент, используемый для фиксации каких-либо деталей в момент обработки, либо для плотного прижатия их друг к другу при склеивании. **11**. Результат работы дрели. **12**. Овощная культура, у которой всё самое вкусное в земле. **13**. Неприятный случай, происшествие. **16**. Неподвижная часть турбины. **17**. Скорая помощь, без которой никак. **18**. Теплица, приспособленная для выращивания апельсинов. **19**. «Ненормальное» явление. **25**. Семейная американская вечеринка. **26**. Антипод образованного человека. **27**. Газ, открытый в 1772 году шотландцем Резерфордом. **28**. Вариант покрытия стен в квартире.

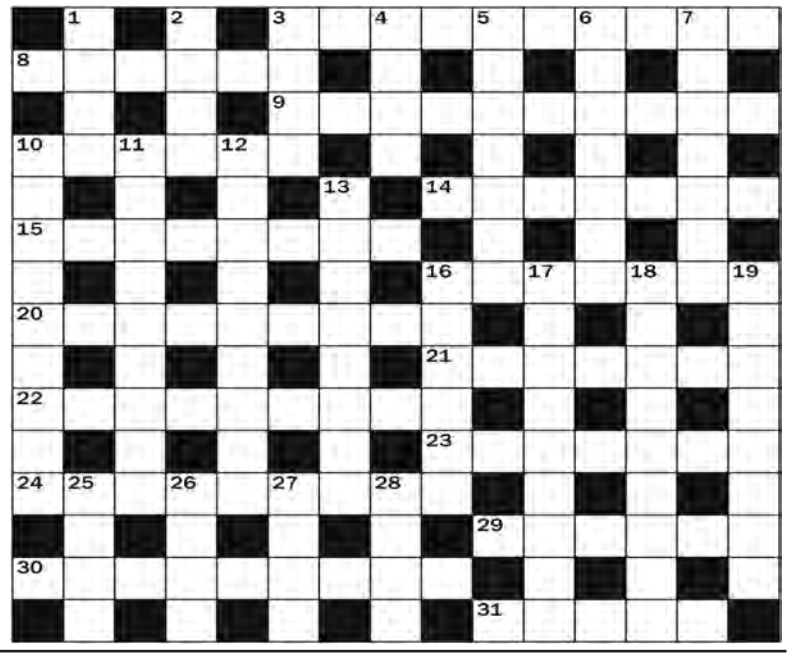

ВОСКРЕСЕНЬЕ, 9 ФЕВРАЛЯ

Кабельное ТВ

КАРУСЕЛЬ

05.00 М/с «Острова Лулу»
05.40, 02.25 М/с «Випо-путешественник»
06.25 Мы идем играть!
06.40 М/с «Невероятные расследования котенка Хакли»
07.55 М/с «Клуб креативных умельцев»
08.25 Подводный счет
08.40 Х/ф «ТИГРЫ НА ЛЬДУ»
10.00 М/ф «Фиксики», «Вовка-тренер», «Маша и Медведь», «Лунтик и его друзья», «Смешарики», «Паровозик Тишка»
11.00 Лентяево
11.25 Школа Аркадия Паровозова
11.55 М/с «Новаторы»
13.15 Один против всех
13.55 М/ф «Супергерой Плодди»
15.10 «Маленький шеф» Американская кухня
15.40, 03.30 М/с «Ангелина Балерина. История продолжается»
17.40 Волшебный чуланчик
18.05 М/ф «Алиса знает, что делать!», «Фиксики», «Белка и Стрелка. Озорная семейка», «Паровозик Тишка», «Аркадий Паровозов спешит на помощь!», «Мук», «Машины сказки. Царевна-лягушка»
20.30 Спокойной ночи, малыши!
20.40 Ералаш
21.40, 03.05 Олимпийцы
22.05 Т/с «ПРИНЦЕССА СЛОНОВ» (12+)
00.15 Навигатор. Апгрейд (12+)
00.45 М/ф «Приключения Мюнхгаузена»
01.25 Дорожная азбука
02.05 В гостях у Витаминки
04.30 Мультстудия

КП

01.05, 06.05 Картина дня
02.05 В гостях у Елены Ханги
03.05, 14.10, 20.10 Сочинский дневник (6+)
04.05, 07.05 Особый случай
05.05 Час Делягина (12+)
08.05, 14.30 Тютелька в тютельку (12+)
08.30, 16.10 Мультпарад (12+)
09.05, 10.05, 18.10 По делу (12+)
09.30, 10.30, 13.10 Персона (12+)
11.05 Утро с «Комсомолкой» (12+)
12.00, 13.00, 14.00, 16.00, 18.00, 19.00 Новости
12.10 «Школа доктора Комаровского» (12+)
12.55 Заголовки (12+)
13.30 «Живая природа. Прямой репортаж», 12 с. (12+)
15.00 Трофеи Авалона (12+)
15.20 «За и против». «Река и «Парус» (12+)
15.30 «Волга-фильм» представляет. «Крепость духа» (12+)
15.50 Символ веры (12+)
16.30 Умные вещи (12+)
17.05 «Медицинский институт последипломного образования» (12+)
17.40 «70 лет на благо региона. «ГАЗПРОМТРАНСГАЗ САМАРА» (12+)
17.50 Проект «За и против». «Таджикский синдром» (12+)
18.30 «Жизнь и судьба. Василий Чапаев» (12+)
18.55 Сочник. Живой сочинский дневник
19.10 «И. Кваша. Против течения» (12+)
21.00 «ЛИЧНЫЙ НОМЕР» (12+)
23.30 Практическая парапсихология

ГИС

07.00, 13.00 При своем мнении (16+)
07.20, 19.30 Туризм (12+)
07.35, 19.15 Город, история, события (12+)
07.50, 09.20, 13.20, 14.50, 16.20 Универсальный формат (повтор) (12+)
08.35 Просто о вере (12+)
09.00, 20.10 Репост Лины Шаховой (12+)
10.00 Право на маму (12+)
10.15 Я и мир вокруг (6+)
12.30 Я знаю! (12+)
14.00, 19.00 Специальный репортаж (12+)
14.10 Навигатор игрового мира (12+)
14.30 Семь пятниц (16+)
15.30 Здоровье (12+)
16.00 Поворот на 180 градусов (12+)
17.05 Х/ф «МОЙ ЕДИНСТВЕННЫЙ» (16+)
19.50 Герой нашего времени/Интервью (12+)
20.30 Самарские судьбы (12+)
21.00 Х/ф «ЧЕСТЬ» (12+)
00.00 Живая музыка (12+)

DISNEY

09.20 «Пластилинки. Азбука»
09.25 «Новаторы» (6+)
09.30 «Устами младенца»
10.15 «Легенда о Тарзане» (6+)
13.00 «Это мой ребенок?!»
14.10 «АЛАДДИН И КОРОЛЬ РАЗБОЙНИКОВ» (12+)
15.45 «ВЕНДИ ВУ - КОРОЛЕВА В БОЮ» (6+)
17.40 «Финес и Ферб» (6+)
18.00 «Бемби-2»
19.10 «ПРОГРАММА ЗАЩИТЫ ПРИНЦЕСС» (6+)
21.05 «КЛЯТВА» (16+)
23.10 «КРУТОЙ ДЖО» (12+)
01.10 «ЛЕГЕНДА ОБ ИСКАТЕЛЕ» (16+)
03.05 «ДЖЕССИ» (6+)
04.10 «СОБАКА ТОЧКА КОМ» (6+)
04.40 «Гравити Фолз» (6+)

ГУБЕРНИЯ

07.00 «Путь паломника» (12+)
07.30 «Земля Самарская» (12+)
07.45 «Школа здоровья» (12+)
07.55 «Первые среди равных» (12+)
08.05 «Рыбацкое счастье» (12+)
08.15 «Футбольный регион» (12+)
08.30 «Место встречи» (12+)
08.45, 10.55, 13.20, 14.50, 18.00 «Календарь губернии» (12+)
08.50 «Мультимир» (0+)
09.15 «Друзья ангелов» (6+)
09.30 М/с «Инь! Янь! Йо!» (6+)
10.00 «Александр Барыкин» (16+)
11.00 Телестудия «Товарищ» (0+)
11.20 «Лапы и хвост» (6+)
11.35 «Место встречи» (12+)
11.50 Х/ф «ГУСАРСКАЯ БАЛЛАДА» (12+)
13.25 «Вкус жизни. Рыба» (16+)
14.20 «ЗЕРКАЛО, ЗЕРКАЛО» (12+)
14.55 Многосерийный х/ф «СКЛИФОСОВСКИЙ» (16+)
18.05 «Андрей Соколов» (16+)
19.00 «Точки над i» (12+)
19.35 «Киногид» (12+)
19.45 «Мир увлечений» (12+)
20.05 «Мосгорсмех» (16+)
20.30 Х/ф «КАРТЫ, ДЕНЬГИ, ДВА СТВОЛА» (16+)
22.20 Х/ф «КОЛОМБИАНА» (16+)
00.10 Х/ф «ОПАСНЫЙ БАНГКОК» (16+)
01.50 «Смешные люди» (16+)
02.50 «На музыкальной волне» (16+)
04.30 «Мосгорсмех» (16+)
05.00 Многосерийный х/ф «СКЛИФОСОВСКИЙ» (16+)

TV1000

09.40 «ОКСАНА В СТРАНЕ ЧУДЕС» (12+)
11.40, 20.00 «КОРОЛЬ ГОВОРИТ!» (12+)
13.50 «ЛЮДИ В ЧЕРНОМ» (12+)
15.40 «ЛЕГЕНДА ЗОРРО» (16+)
18.00 «ВОРОН» (16+)
22.10 «СЕМЬ ЖИЗНЕЙ» (16+)
00.25 «ДОКАЗАТЕЛЬСТВО» (16+)
02.10 «ВЕЗУНЧИК» (16+)
04.15 «ЭКСТРАСЕНС» (16+)

EUROSPORT

06.00 Зимние виды спорта
11.30 Футзал
12.30 Снукер
15.00 Футзал
16.00 All sports
17.00 Дартс
23.00, 01.30 Зимние виды спорта
23.30, 02.00 Дартс
03.00 Снукер

ЗВЕЗДА

09.00 «Равновесие страха. Война, которая осталась холодной» (12+)
09.45 «Сделано в СССР» (6+)
10.00 «Служу России»
10.25 «Брестская крепость. Самый длинный день» (16+)
11.15 «СУВЕНИР ДЛЯ ПРОКУРОРА» (12+)
13.00, 18.00 Новости дня
13.15 «УКРОЩЕНИЕ ОГНЯ» (6+)
16.30 «ТРИ ТОПОЛЯ» НА ПЛЮЩИХЕ»
18.15 «АНИСКИН И ФАНТОМАС» (12+)
20.50 «И СНОВА АНИСКИН» (12+)
00.45 «БЕРЕГ» (6+)
03.30 «ПОЛЕТ С КОСМОНАВТОМ» (6+)
05.10 «Невидимый фронт» (12+)

EUROSPORT 2

06.00, 09.30 Зимние виды спорта
06.30, 14.00, 01.00 Футзал. Чемпионат Европы
08.30, 02.00 Велоспорт
10.00 Снукер
12.00 Дартс
15.00 Снукер
16.15, 18.30, 20.30 Футбол. Чемпионат Германии
22.30 Футбол. Обзор чемпионата Германии
23.30 Снукер
03.00 All sports

TV1000. Русское кино

09.30 «УРОКИ В КОНЦЕ ВЕСНЫ» (16+)
11.00 «КРИМИНАЛЬНЫЕ ОБСТОЯТЕЛЬСТВА» (16+)
13.00 «ОГОНЬ, ВОДА И… МЕДНЫЕ ТРУБЫ»
15.00 «НА ИЗМЕНЕ» (16+)
17.00 «НА КРЮЧКЕ!» (16+)
18.40 «ДОМ» (16+)
21.00 «ОГНИ ПРИТОНА» (16+)
23.00 «БЕЗ МУЖЧИН» (16+)
00.30 «МАЛЕНЬКАЯ ВЕРА» (16+)

РЕТРО TV

09.20, 09.50, 15.20, 15.50, 21.15, 21.45, 03.15 «Дуракам везет» (16+)
10.25 «ЗДРАВСТВУЙ, ГРУСТЬ» (16+)
12.00, 00.00, 01.35 «Голубой огонек» (12+)
12.30, 13.35 «БЛАГОЧЕСТИВАЯ МАРТА» (12+)
14.50, 02.45 «Утренняя почта» (12+)
16.20 «ФАНФАН-ТЮЛЬПАН» (16+)
18.00 «В субботу вечером» (12+)
19.30 «МОЛОДАЯ ЖЕНА» (12+)
22.15 «ДА, СЭР!» (16+)
00.30 «ВОЛШЕБНАЯ СИЛА» (12+)
02.05 «Года Чаплина» (6+)
02.15 «Эта неделя в истории» (16+)

GEOGRAPHIC

09.00 Поймать сома (12+)
10.00 Золото города-призрака (12+)
11.00 Золото Юкона (12+)
12.00 Последние тайны Третьего рейха (12+)
13.00 Защитники культурного наследия (16+)
14.00 Бобровая плотина (6+)
15.00 Кальмар против кашалота (12+)
16.00 Дикая природа Америки (12+)
17.00 Кладоискатели (12+)
21.00 В ожидании конца света (18+)
22.00 Эвакуация Земли (18+)
23.00 Невероятно маленький мир (16+)

DISCOVERY

06.00, 07.40 Как это устроено? (12+)
06.25, 06.50 Охотники за складами (12+)
07.15, 03.45 Как это сделано? (12+)
08.10 Уйти от погони (12+)
09.05, 09.30 Багажные войны (12+)
10.00, 10.25, 20.00, 20.30 Убийственные дилеммы (16+)
10.50 Системы управления (12+)
11.45 Переломный момент (12+)
12.40 Чудеса Солнечной системы (12+)
13.35, 14.30 Золотая лихорадка (16+)
15.25, 15.55, 16.20, 16.50, 17.15, 17.45 Кладоискатели Америки-2 (12+)
18.10 Мумии пришельцев (16+)
19.05, 02.30 Разрушители легенд (12+)
21.00, 21.30 Переделки Хэкетта (16+)
22.00, 01.40 Поиск пришельцев (16+)
23.00 Оружие, которое изменило мир (12+)
23.55, 00.25 Я сбежал (16+)
00.50 Империя вне закона (16+)
03.20 Молниеносные катастрофы (12+)
04.10 Крутой тюнинг (12+)

HISTORY

09.00 Великое железнодорожное путешествие по Европе (12+)
10.05 Клетка (12+)
11.00, 12.00, 02.30 Охотники за мифами (12+)
13.00, 19.00 Ферма во времена Тюдоров (12+)
14.00 Музейные тайны (16+)
15.00 Охотники за мифами (16+)
16.00 Монгольская гробница (12+)
17.00, 21.00 Тайны прошлого (12+)
18.00, 01.30 Путь Махатмы Ганди (12+)
20.00 Команда времени XX
22.00 Рождение, брак и смерть в эпоху средневековья (12+)
23.10 Древний Египет (12+)
00.20, 07.55 Мао - китайская сказка (12+)
03.20 История России (12+)
04.10 Команда времени (12+)
05.00 Орудия смерти (16+)
06.00, 06.30 По следам Ганнибала
07.00 По следам Тинтина (12+)

ДОМ КИНО

04.15 Окно в кино
04.20 Х/ф «ФРОНТ БЕЗ ФЛАНГОВ» (16+)
07.05 Х/ф «КОНЕЙ НА ПЕРЕПРАВЕ НЕ МЕНЯЮТ»
09.30 Х/ф «ИЛЬЯ-МУРОМЕЦ»
11.05 Х/ф «И СНОВА АНИСКИН»
14.40 Х/ф «МАЙОР» (18+)
16.20 Х/ф «ДОМ, КОТОРЫЙ ПОСТРОИЛ СВИФТ»
18.50 Х/ф «КОЛЬЦО ИЗ АМСТЕРДАМА» (16+)
20.10 Окно в кино
20.20 Х/ф «ОТПУСК ЗА СВОЙ СЧЕТ»
22.40 Х/ф «МОЛЧАНИЕ ДОКТОРА ИВЕНСА» (16+)
00.05 Х/ф «БУМБАРАШ» (12+)
02.20 Х/ф «ПОЛОСА ПРЕПЯТСТВИЙ» (12+)
03.50 Х/ф «ДАЧА»

МИР

09.05 «Знаем русский» (6+)
10.00 Новости Содружества
10.10 «Земля и небо» (12+)
10.35 «Приключения Македонской» (12+)
10.45 «С миру по нитке» (12+)
11.10 «ТАНЦУЙ, ТАНЦУЙ» (16+)
13.45 «Еще не вместе» (16+)
14.20 «ЧЕСТЬ» (16+)
16.00 Новости Содружества
16.10 «ФОТОГРАФ» (16+)
21.00 «Вместе»
22.00 «ФОТОГРАФ» (16+)
00.55 «МИННЕСОТА» (16+)

ANIMAL PLANET

09.05 Укротитель по вызову (12+)
09.30 Братья по трясине (12+)
10.00 Ветеринар Бондай-Бич (12+)
10.55 Суровая Арктика (12+)
11.50 В дебрях Индии (12+)
14.35 Неизведанные острова (12+)
17.20 Укротитель по вызову (12+)
18.15 Братья по трясине (12+)
19.10 Кальмар-людоед (16+)
20.05 Нападение акул (16+)
21.00 В дебрях Африки (12+)
21.55 Эхо и слоны Амбозели (12+)
22.50 Дикие и опасные (16+)
23.45 Кальмар-людоед (16+)
00.35 Полиция Феникса (16+)
01.25 Нападение акул (16+)

КУХНЯ Искусство вкусно есть

Необычные сочетания

Эксперименты в кулинарии приветствуются

Валерия Субуа

Из обычных продуктов можно приготовить совершенно необычные яства. Немного фантазии, и из сочетания, казалось бы, несочетаемых ингредиентов или из эксперимента с привычными продуктами может получиться кулинарный шедевр или даже целый воскресный обед.

Рыбная солянка с грибами

Нужно: 1 кг морского окуня или любой жирной рыбы, 3,5 литра воды, восемь белых грибов или 15-20 шампиньонов, один стакан квашеной капусты, один соленый огурец, 100 граммов зелени укропа и петрушки, одна головка репчатого лука, две ст. ложки муки, пять-семь горошин черного перца, немного огуречного рассола, 12-15 оливок, 50 граммов растительного масла.

Грибы очистить, нарезать и отварить до полуготовности, спассеровать в растительном масле лук. На сухой сковороде обжарить до золотистого цвета муку, развести ее небольшим количеством воды. Соленый огурец

очистить от кожицы и нарезать длинными тонкими ломтиками. Чищеную рыбу нарезать небольшими кусками. В грибной отвар, стоящий на среднем огне, положить рыбу, через пять-семь минут квашеную капусту, огурец, спассерованный лук, муку, лавровый лист и раздавленные горошины перца. За пять-десять минут до готовности влить процеженный рассол. При подаче на стол в каждую тарелку положить ломтик лимона, оливки, зелень.

Мясо с фруктами

На 1,5 кг говядины - две ст. ложки оливкового масла, одна луковица, стакан мясного бульона, 0,5 ч. ложки корицы, две тонкие стружки апельсиновой цедры, по 100 граммов чернослива, кураги, 60 граммов изюма, перец и соль по вкусу, лавровый лист.

Обжарить в оливковом масле в глубокой сковороде мясо с двух сторон до корочки, выложить его на тарелку, а в сковороде спассеровать до мягкости мелко нарезанный лук. Снова положить мясо, налить бульон, добавить

корицу, лавровый лист, цедру. Довести до кипения, накрыть крышкой и поставить в духовку примерно на час. Мясо периодически переворачивать. Добавить чернослив, курагу, изюм, приправить солью и перцем, закрыть крышкой и оставить в духовке еще минут на 45. Подавать на большом блюде, украсив зеленью и тонкими стружками апельсиновой цедры.