ПЕРВЫЙ КАНАЛ

Профилактика.

11.45 «Ералаш».
12.00 Новости.
12.20 Сериал **«АГЕНТ НАЦИОНАЛЬНОЙ БЕЗОПАСНОСТИ»**. Сериал
13.20 «Детективы».
14.00 Другие новости.
14.20 «Понять. Простить».
15.00 Новости.
15.20 «Синдром одиночества».
16.10 Сериал **«ОГОНЬ ЛЮБВИ»**. Сериал
17.00 «Федеральный судья».
18.00 Вечерние новости.
18.20 «Жди меня».
19.10 **«СЛЕД».** Сериал
20.00 Сериал **«МОНТЕ-КРИСТО»**. Сериал
21.00 «Время».
21.30 М. Задорнов. «Этот безумный, безумный мир».
22.30 Сериал **«СЕТЬ»**. Сериал

Анастасия Макеева

23.30 Сериал **«ГРЯЗНЫЕ МОКРЫЕ ДЕНЬГИ».** Сериал
0.30 «Офис».
0.50 «Семь поколений рок-н-ролла».
1.40 Фильм **, 3.05 «25-Й ЧАС»**. Х/ф (США, 2002 г.)

Эдвард Нортон

Режиссер: С. Ли. В ролях: Э. Нортон, Б. Пеппер, Ф.С. Хоффман.
Монти всегда мечтал быть пожарным, но поворот судьбы – и он стал наркоторговцем. В один прекрасный день его берут с поличным...

3.00 Новости.
3.50 «Охотники на обезьян». Док. фильм

РОССИЯ Тула

Профилактика.

11.50 Сериал **«СТАРЫЕ ДЕЛА»**. Сериал
12.45 Мультфильмы: **«Бременские музыканты», «По следам бременских музыкантов», «Серая шейка», «Небылицы»**.
14.00 «Вести».
14.20 «Местное время. Вести – Тула».
14.40 Сериал **«ВЗРОСЛЫЕ ИГРЫ»**. Сериал
15.35 «Суд идет».
16.30 «Кулагин и партнеры».
17.00 «Вести».
17.30 «Местное время. Вести – Тула».
17.50 «Вести. Дежурная часть».
18.05 Сериал **«ЖЕНЩИНА БЕЗ ПРОШЛОГО»**. Сериал

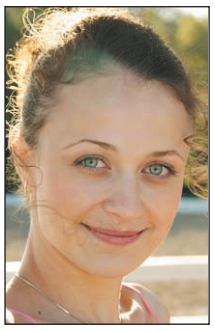

Ксения Ильясова

19.00 Сериал **«РОДНЫЕ ЛЮДИ»**. Сериал
20.00 «Вести».
20.30 «Местное время. Вести – Тула».
20.50 «Спокойной ночи, малыши!»
21.00 Сериал **«КОЛДОВСКАЯ ЛЮБОВЬ»**. Сериал
22.00 Т/ф «Так не бывает».
23.00 «Мой серебряный шар. Мария Миронова».
23.55 «Вести +».
0.15 **«ГОРЫНЫЧ И ВИКТОРИЯ»**. Сериал
1.10 Фильм **«БОЛЬШАЯ ГОНКА»**. Комедия (Франция, 2002 г.)

Режиссер: Дж. Бенсала. В ролях: Ж. Баласко, Э. де Фужероль, Дж. Курбе.
Четверо мелких мошенников берутся за дело, которое им явно не по плечу – заказное убийство. Авантюристы не подозревают, какие испытания их ждут впереди. Теперь им не до убийства – самим бы остаться в живых...

3.05 «Дорожный патруль».
3.15 Фильм **«ДЕЛЬТА ВЕНЕРЫ»**. Х/ф (Чехия – США).
4.45 «Вести. Дежурная часть».

НТВ

6.00 «Сегодня утром».
8.05 «Следствие вели...»
9.00 **«АЭРОПОРТ 2»**. Сериал
10.00 «Сегодня».
10.25 «Наказание. Русская тюрьма вчера и сегодня». Док. фильм
11.00 «Кулинарный поединок».
12.00 «Квартирный вопрос».
13.00 «Сегодня».
13.20 Сериал **«ДОРОЖНЫЙ ПАТРУЛЬ»**. Сериал
15.30 «Чрезвычайное происшествие. Обзор».
16.00 «Сегодня».
16.30 Сериал **«ВОЗВРАЩЕНИЕ МУХТАРА»**. Сериал
18.30 «Чрезвычайное происшествие. Обзор».
19.00 «Сегодня».
19.40 **«МЕНТ В ЗАКОНЕ»**. Сериал
21.40 Сериал **«ЗАКОН И ПОРЯДОК»**. Сериал
22.40 «Сегодня».
23.05 Сериал **«ПРОКЛЯТЫЙ РАЙ»**. Сериал
0.55 «Quattroruote».
1.30 Сериал **«ЛИМИТА»**. Х/ф (Россия, 1994 г.)

Режиссер: Д. Евстигнеев. В ролях: В. Машков, Е. Миронов, К. Орбакайте.
Когда в 1977 году эти ребята приехали в Москву из Пятигорска, у них на двоих было 160 рублей и банка кизилового варенья. А москвичи при встрече презрительно называли их «лимитой»...

3.10 Фильм **«ОДНАЖДЫ ДВАДЦАТЬ ЛЕТ СПУСТЯ»**. Х/ф
4.45 **«БЭТМЕН 2»**. Мультсериал

СТС Тула

6.00 **«ЗЕНА – КОРОЛЕВА ВОИНОВ»**. Сериал
6.55 **«СМЕШАРИКИ»**. Мультсериал
7.00 Сериал **, 10.30, 17.00 «МОЯ ПРЕКРАСНАЯ НЯНЯ»**. Сериал
7.30 Сериал **, 19.00 «ПАПИНЫ ДОЧКИ»**. Сериал
8.00 **, 20.00 «РЫЖАЯ»**. Сериал
9.00 **, 18.30, 0.00** «6 кадров».
9.30 Сериал **«КТО В ДОМЕ ХОЗЯИН?»** Сериал
10.00 **, 16.30** «Галилео».
11.30 Сериал **, 3.15 «ДОЧКИ-МАТЕРИ»**. Сериал
12.30 Сериал **«ВСЯ ТАКАЯ ВНЕЗАПНАЯ»**. Сериал
13.00 **«ОЛИВЕР ТВИСТ»**. Мультсериал
13.30 **, 0.00** Городские истории
13.50 **, 0.20** Музыка на канале
14.00 **«ПРИКЛЮЧЕНИЯ ВУДИ И ЕГО ДРУЗЕЙ»**. Мультсериал
14.30 **«ОБАН. ЗВЕЗДНЫЕ ГОНКИ»**. Мультсериал
15.00 **«ЛЮДИ В ЧЕРНОМ»**. Мультсериал
15.30 **«КЛУБ ВИНКС – ШКОЛА ВОЛШЕБНИЦ»**. Мультсериал
16.00 Сериал **«САБРИНА – МАЛЕНЬКАЯ ВЕДЬМА»**. Сериал
17.30 Сериал **, 4.15 «ДОКТОР КТО»**. Сериал
21.00 **«АТЛАНТИДА»**. Сериал
21.58 «Скажи!»
22.00 Фильм **«ЗОНА ВЫСАДКИ»**. Х/ф (США).
0.30 «Слава Богу, ты пришел!»
1.45 **«ЗОЛОТОЙ ЧАС»**. Сериал
5.00 Музыка на СТС.

КУЛЬТУРА

7.00 Канал «Евроньюс».
10.00 **, 19.30, 23.30** «Новости культуры».
10.20 «В главной роли...»
10.40 **, 1.35** Программа передач.
10.50 «Технология природы», 1-я серия. Док. сериал «Волшебство движения». (Австрия).
11.45 **«МАРОККО»**. Х/ф (США).
13.15 «Есть странствиям конец... Константин Батюшков».
13.55 **, 2.35** «Колизей в Эль-Джеме. Золотая корона Африки». Док. фильм (Германия).
14.15 Сериал **«ОЛЬГА СЕРГЕЕВНА»**, 1-я серия. Сериал.
15.30 «Театральная летопись». М. Ульянов. Избранные главы.
16.00 **«Сказка про лень»**. Мультфильм
16.10 «Амазонка всерьез».
16.35 Фильм **«ВИНО ИЗ ОДУВАНЧИКОВ»**, 1-я серия. Х/ф
17.30 «Страусы в гонке на выживание». Док. фильм
18.00 Играет оркестр китайских традиционных инструментов.
18.45 «Достояние республики». Семеновское-Отрада.
19.00 «Империя Королева». Док. сериал. «Дистанция Макеева».
19.50 «Острова». В. Нахабцев.
20.30 Юбилей Н. Брегвадзе. «Линия жизни».
21.25 Сериал **«ПРИКЛЮЧЕНИЯ ШЕРЛОКА ХОЛМСА И ДОКТОРА ВАТСОНА»**. Сериал
22.45 «Каркассон. Грезы одной крепости». Док. фильм.
23.00 «Секретные физики». Исаак Кикоин.
23.50 **«ПИТЕР КИНГДОМ»**, 3-я и 4-я серии. Х/ф

ТНТ Тула

6.00 Сериал **«ЛЮБОВЬ И ТАЙНЫ САНСЕТ БИЧ»**, 512-я серия. Сериал
6.55 «Глобальные новости».
7.00 **, 19.00** «Такси».
7.30 **, 8.20, 14.20, 19.50, 1,05** ТулаLive
7.45 Мультфильм
8.00 **,14.00, 0.45** Тула. Инструкция по применению
8.30 «Необъяснимо, но факт».
9.30 Сериал **, 10.00, 18.00, 20.00, 20.30 «СЧАСТЛИВЫ ВМЕСТЕ»**. Сериал
10.30 **«САША+МАША»**. Сериал
11.00 **«КРУТЫЕ БОБРЫ»**, 31-я серия. Мультсериал
11.30 **«ДЕТКИ ПОДРОСЛИ»**, 2-я серия. Мультсериал
12.00 **«ПРИКЛЮЧЕНИЯ ДЖИММИ НЕЙТРОНА, МАЛЬЧИКА-ГЕНИЯ»**, 22-я серия. Мультсериал
12.30 **«ГУБКА БОБ КВАДРАТНЫЕ ШТАНЫ»**, 21-я серия. Мультсериал
13.00 **«ТОТАЛЛИ СПАЙС»**, 53-я серия.
13.30 «Такси в Питере».
14.30 **, 21.00, 0.15, 4.15** «Дом 2».
16.00 Фильм **«И ПРИШЕЛ ПАУК»**. Триллер (Германия – Канада – США).
18.30 Сериал **«ГУМАНОИДЫ В КОРОЛЕВЕ»**. Сериал
19.30 «Крутящий момент». Автомобильная программа
22.00 Фильм **«ВОКРУГ СВЕТА ЗА 80 ДНЕЙ»**. Комедия (США).
1.15 «Бык-громовержец». Док. фильм (США).
2.20 **«КАНИКУЛЫ»**. Комедия
5.10 «Алло, гараж».

ТВ ЦЕНТР Тула

6.00 «Настроение».
7.00 «Настроение. Тула».
8.30 **, 11.30, 14.30, 17.30, 19.50, 20.30** «События».
8.45 **, 11.15, 14.45, 17.55, 18.50, 1.35** «Петровка, 38».
8.55 «История государства Российского».
9.05 Фильм **«ДЕНЬ СЕМЕЙНОГО ТОРЖЕСТВА»**. Х/ф
10.45 **«ЗОЛОТАЯ ТЕЩА»**. Сериал
11.45 «Постскриптум».
12.55 «Кровавые забавы». Док. фильм
13.30 «В центре событий».
14.55 «История государства Российского». Слабости правления Елены.
15.30 Сериал **«ЗАКОН ВОЛЬФА»**. Сериал (Германия).
16.30 Сериал **«ПРОДОЛЖЕНИЕ СЛЕДУЕТ»**. Сериал
18.15 «Приглашает Б. Ноткин». А. Жулин.
19.00 «События. Тула» с субтитрами.
19.25 «Свое мнение».
19.35 «Отличные новости».
19.55 «Десять заповедей». «Не убий». Фильм 2.
21.00 **«ДЕЛО №306»**. Х/ф
22.40 «Момент истины».
23.30 «Большой партийный концерт». Док. фильм
0.50 «Ничего личного». Первая древнейшая.
1.55 Сериал **«ЧИСТО АНГЛИЙСКОЕ УБИЙСТВО»**. Сериал
3.55 **«ВОСКРЕСНЫЙ ПАПА»**. Х/ф

РЕН ТВ Тула

6.00 Утренний музыкальный канал.
6.30 **, 12.00** «Тайны египетских пирамид», Док. фильм ч. 1.
7.00 **«ДРУЗЬЯ»**. Сериал (США).
8.00 «Рекламный облом».
8.30 **, 0.00** «Очевидец» представляет: самое смешное».
9.30 **, 12.30, 19.30, 23.30** «24».
10.00 **, 18.00** «В час пик. Подробности».
11.00 «Час суда».
13.00 «Званый ужин».
13.55 Фильм **«СПУСК»**. Ужасы (Великобритания).
16.10 **«4400»**. Сериал (США).
19.00 «Экстремальный протокол»
19.20 «Музыка на канале»
20.00 Сериал **«СОЛДАТЫ. ДЕМБЕЛЬСКИЙ АЛЬБОМ»**. Сериал
22.00 «Громкое дело»: «Смерть не по уставу».
23.00 «Репортерские истории».
0.15 «Военная тайна».
1.15 «Нарушители порядка».
1.45 Фильм **«НАЕМНИК»**. Боевик (США).
3.45 Сериал **«КОРОЛЬ КВИНСА»**. Сериал
5.30 Ночной музыкальный канал.

ДОМАШНИЙ

6.30 «Всемирная картинная галерея».
7.00 **, 20.30** Домашние сказки.
7.30 Сериал **, 23.00 «МОЯ ЖЕНА МЕНЯ ПРИВОРОЖИЛА»**. Сериал (США).
8.00 **, 15.00** Судебные страсти.
9.00 **, 16.00** «Дела семейные».
10.00 **, 2.35** Все под контролем.
11.00 Декоративные страсти.
11.30 «Незвездное детство». А. Шаганов.
12.00 «День на «Домашнем». Вся правда о здоровье.
13.00 Фильм **«БЕЛОРУССКИЙ ВОКЗАЛ»**. Киноповесть
17.00 Сериал **, 3.25 «БЕДНАЯ НАСТЯ»**. Сериал
18.00 «Незвездное детство». А. Волочкова.
18.30 Сериал **, 1.40 «ДВА ЛИЦА СТРАСТИ»**. Сериал (Мексика – США).
19.30 Сериал **«КЛОН»**. Сериал (Бразилия – Марокко).
21.00 Сериал **, 4.10 «РУССКИЕ АМАЗОНКИ»**. Сериал
22.00 Фильм **«ОНА НАПИСАЛА УБИЙСТВО»**. Детектив. **«Роковой просчет»**. (США).
23.30 **«МАЛЬВА»**. Мелодрама
1.10 Иностранная кухня.
4.55 Музыка.

ТВ-3 Тула

6.00 **, 8.15** Мультфильм.
6.45 **«УОЛТЕР МЕЛОН»**. Мультсериал
7.15 **«МИР БОББИ»**. Мультсериал
7.45 **«ЧТО С ЭНДИ?»** Мультсериал
9.00 Сериал **«БАФФИ – ИСТРЕБИТЕЛЬНИЦА ВАМПИРОВ»**, 98-я серия. Сериал (США).
10.00 Фильм **«НИБЕЛУНГИ»**, 1-я серия. Х/ф (Германия – США).
12.00 «Разрушители мифов». Док. фильм (США).
13.00 Сериал **«ЗВЕЗДНЫЕ ВРАТА: АТЛАНТИДА. ПРОБУЖДЕНИЕ»**, 1-я серия. Сериал (США).
15.00 Сериал **«БАФФИ – ИСТРЕБИТЕЛЬНИЦА ВАМПИРОВ»**, 99-я серия. Сериал (США).
16.00 **«УПС!»**
17.00 Сериал **«ЗВЕЗДНЫЕ ВРАТА: АТЛАНТИДА»**, 2-я серия. Сериал (США – Канада).
18.00 Сериал **«ЗА ГРАНЬЮ ВОЗМОЖНОГО»**, 84-я серия. Сериал (США – Канада).
19.00 Сериал **«КОСТИ»**, 54-я серия. Сериал (США).
20.00 «Тайные знаки. Екатерина II. Поединок с магией». Док. фильм
21.00 Фильм **«ВЫСШАЯ СИЛА»**. Х/ф (США).
23.00 Сериал **«ЗА ГРАНЬЮ ВОЗМОЖНОГО»**, 83-я серия. Сериал (США – Канада).
0.00 Фильм **«ПАРАЗИТ»**. Х/ф (Великобритания).
2.20 Культ наличности.

LIFE

6.05 «Только здесь».
6.30 **, 8.50, 11.00, 15.20, 16.50, 18.55, 20.30, 22.30** Мультфильм
6.40 «Альпы». Док. фильм
7.30 **, 9.25, 10.50, 11.30, 15.30, 16.45, 17.30, 18.35, 19.30, 20.40, 21.30, 23.20** Музыка.
7.35 **, 9.30, 11.35, 13.30, 15.35, 17.35, 19.35, 21.35, 23.35** TV-shop.
8.00 «Жара».
8.25 **, 17.00, 23.05** «Роскошные отели мира».
8.35 **, 18.40** «Отчего и почему».
10.00 «Экспедиция вокруг света: три в одном».
10.55 «Музыка дикой природы».
11.05 «Страсти по насекомым».
12.00 «Наш хлеб». «Сэндвич».
12.25 **, 14.00 «БЛАГОЧЕСТИВАЯ МАРТА»**. Х/ф
16.00 «Калейдоскоп цветов».
16.30 «Жизнь дикой природы».
16.35 «Моменты истины».
17.05 «Внезапная слава».
17.10 **, 21.05** «Изюминка».
18.05 «Выдающиеся исторические личности».
18.30 «Природные лекарства».
19.05 «В отрыв!»
20.00 «Официальные правила футбола».
20.45 «На всех широтах».
22.05 «Заграница».
22.40 «Здоровая команда».
23.10 «Хочу все знать».

NATIONAL GEOGRAPHIC

6.00 **, 12.00, 17.00** Долгий путь на юг: От Шотландии до Италии.
7.00 Суперсооружения: Суперпебоскреб Нью-Йорка.
8.00 Реальность или фантастика?: Жизнь на Марсе.
9.00 С точки зрения науки – Дело о планете Земля: Тайны Луны.
10.00 Крокодиловые хроники: Черные воды Гвианы.
10.30 Крокодиловые хроники: Сохранить дикий Пантанал.
11.00 **, 16.00** Долгий путь на юг: Заводите моторы, Господа!
13.00 Что будет, если?.., ч. 4.
13.30 Я не знал этого, ч. 4.
14.00 С точки зрения науки – Дело о планете Земля: Танки: железные воины.
15.00 Взгляд изнутри: крупнейшее в мире авиашоу.
18.00 Обезьяны в городе!: Банда девчонок.
19.00 Пчелы-воины.
20.00 11 сентября: хроника террора: Звездный час Осамы.
21.00 **, 1.00** С точки зрения науки – Дело о планете Земля: Земля под водой.
22.00 **, 4.00** Что будет, если?.., ч. 5.
22.30 **, 4.30** Я не знал этого, ч. 5.
23.00 **, 2.00, 5.00** Титаник: Последняя тайна.
0.00 **, 3.00** Призраки Черного моря.

EXPLORER

7.00 **, 13.00** «Немыслимые изобретения». Док. сериал (Канада).
7.30 **, 13.30** «Подопытный кролик». Док. сериал (Канада).
8.00 **, 14.00** «Миссия спасения». Док. фильм (США).
9.00 **, 9.30, 15.00** «Звезды и колеса». Док. сериал (Великобритания).
10.00 **, 16.00** «Автогонщик». Док. сериал (США).
10.30 **, 16.30** «Бокс «белых воротничков». Док. сериал (Великобритания).
11.00 **, 17.00** «Судебные медики Лос-Анжелеса». Док. сериал (США).
11.30 **, 17.30** «Супер Максимум». Док. сериал (Австралия).
12.00 **, 18.00** «Загадка ДНК: поиски Адама». Док. фильм (Великобритания).
15.30 «Звезды и колеса». Док. сериал (Великобритания).
19.00 «Человеческий инстинкт». Док. сериал (Великобритания).
20.10 «Отличные путешествия». Док. сериал (Великобритания).
21.00 «Стань водителем Гран-При». Док. сериал (США).
21.30 «Чудеса тюнинга». Док. сериал (США).
22.00 «Искусство грабежа». Док. сериал (Великобритания).
23.00 «Тайны скелетов». Док. сериал (США).
0.00 «Экстремальные ритуалы Южной Тихоокеании». Док. фильм (Фиджи).

DISCOVERY

6.00 Махинаторы: Порше, ч. 2.
6.25 Дерзкие проекты: Туннель под Альпами.
7.20 Заезды: Взбешенный бык.
8.15 Как это работает.
9.10 Помешанные на трюках.
9.40 В мире машин: Трансатлантический конкурс: Квадроциклы.
10.05 Разрушители легенд: Шальные пули.
11.00 Пятая передача.
11.55 Заезды: Голливудские колымаги.
12.50 Тайны боевых искусств: Бразилия.
13.45 Грязная работенка с Петером Шмейхелем: Франция.
14.40 Махинаторы: Сааб, ч. 1.
15.05 **, 1.00** Трюкачи, 1-я серия.
15.35 **, 1.25** В мире машин: Трансатлантический конкурс: Спортивные автомобили.
16.00 **, 3.45** Автомастерские: Лондон: Мал, да удал.
17.00 **, 4.40** Как это работает.
18.00 **, 2.50** Американский чоппер: Черная вдова.
19.00 **, 5.05** Разрушители легенд: Снова мифы.
20.00 Грязная работенка: Мойщик черепов.
21.00 **, 1.55** Выжить любой ценой: Патагония.
22.00 Тайны боевых искусств: Израиль.
23.00 Смертельный улов: Задраить люки.
0.00 Я не должен был выжить!: Кораблекрушение.

ANIMAL PLANET

8.00 **, 13.00** Как стать...: Слоны.
9.00 **, 18.00** Ветеринарная скорая помощь, 13-я серия.
9.30 **, 18.30** СОС дикой природы.
10.00 Самые забавные животные планеты, 20-я серия.
10.30 Обезьяньи проделки,.
11.00 Ветеринары-стажеры: Обстановка накаляется.
11.30 Спасение животных в Австралии: Змееборец.
12.00 Чудо-собаки, 15-я серия.
12.30 Животные в кино: На съемках фильма Грейфрайрс Бобби.
14.00 В поисках гигантской Анаконды.
15.00 Совершенно дикие: Спасение на Тайване.
15.30 Людоеды: Медведи.
16.00 Удивительные приключения в океане: Белый кит.
17.00 Меконг: Душа реки: Лаос.
19.00 Полиция Хьюстона – отдел по защите животных.
20.00 Ветеринарная скорая помощь.
21.00 **, 1.00, 3.00, 7.00** Самые забавные животные планеты.
21.30 **, 3.30** Обезьяньи проделки.
22.00 **, 4.00** СОС дикой природы.
23.00 **, 5.00** Ветеринары-стажеры: Новые сложности.
23.30 **, 5.30** Ветеринары-стажеры: Лицом к лицу с неведомым.
0.00 **, 6.00** Полиция Хьюстона – отдел по защите животных.
1.30 **, 7.30** Самые забавные животные планеты, 22-я серия.
2.00 СОС дикой природы.
2.30 Ветеринарная скорая помощь.

TRAVEL CHANNEL

8.00 **, 0.00** Всемирный путешественник.
9.00 **, 1.00** Флойд открывает.
9.30 **, 1.30** Путеводитель для искателей приключений.
10.00 Землепроходцы.
10.30 Такси за $100.
11.00 Страсть к путешествиям.
11.30 Маршруты мечты.
12.00 Роскошные путешествия с Варуном Шармой.
12.30 Культура и кухня Латинской Америки. Уруапан (Мексика).
13.00 Всемирный путешественник.
14.00 Бушующая планета.
14.30 Флойд открывает. Рона.
15.00 Походы в мир дикой природы.
15.30 Скоро открытие.
16.00 Ятра – путешествия по Индии.
16.30 Маршруты мечты.
17.00 Всемирный путешественник.
18.00 Землепроходцы.
18.30 Роскошные путешествия.
19.00 Путешествие со вкусом.
19.30 Жаждущий странник.
20.00 **, 4.00** Гид «Трэвел Ченнел» по Оману.
20.30 **, 4.30** Прирожденные путешественники. Хорватия.
21.00 **, 5.00** Путешествия 2008.
21.30 **, 5.30** Путешествия по местам виноделия – ЮАР.
22.00 **, 6.00** Вкус Чили.
22.30 **, 6.30** Вкус Калифорнии.
23.00 **, 7.00** Путешествие со вкусом.
23.30 Маршруты мечты. Перу.
2.00 Путешествия по стране Оз.
2.30 Землепроходцы.
3.00 Не забудьте свой паспорт.

РОССИЯ-СПОРТ

4.40 Футбол. Премьер-лига. «Зенит» (Санкт-Петербург) – «Амкар» (Пермь).
6.45 , **9.00, 13.05, 16.25, 20.50, 1.25** «Вести-спорт».
7.00 , **8.00** «Зарядка с чемпионом».
7.15 Мультфильмы: **«Степа-моряк»**, **«Горный мастер»**.
8.15 **«БОЛЬШАЯ ВОЛНА»**. Сериал
8.45 «Мастер спорта».
9.10 «Вести-спорт. Местное время».
9.15 «Сборная России». Вадим Хамутцких и Руслан Олихвер.
9.50 Профессиональный бокс. Дмитрий Сухотский (Россия) против Юрия Царенко (Белоруссия).
10.50 «Рыбалка с Радзишевским».
11.05 , **1.35** Волейбол. Мировая лига. Мужчины. Болгария – США.
13.15 Футбол. Премьер-лига. ЦСКА – «Москва» (Москва).
15.20 , **22.10** Футбол России.
16.40 Пляжный футбол. ЧМ. Португалия – Италия. Прямая трансляция.
17.40 Профессиональный бокс. Куваныч Тойгонбаев (Узбекистан) против Хассана Матумла (Танзания).
18.45 Футбол. Премьер-лига. «Локомотив» (Москва) – «Спартак» (Москва).
21.10 Пляжный футбол. ЧМ. Франция – Уругвай. Прямая трансляция.
23.15 «Неделя спорта».
0.20 Пляжный футбол. ЧМ. Португалия – Италия.
3.35 Гольф. Европейский профессиональный тур среди ветеранов.

7-ТВ

5.00 – **4.00** 7 новостей. Каждый час
5.05 Зарядка для страны.
5.20 , **6.05, 9.20** High 5.
6.35 Музыкальный трек.
7.05 **«15.0»**. Сериал
8.05 Футбол. Женщины. Чемпионат России.
9.05 , **4.05** Только не это!
10.05 Спорт собак.
10.20 Женщины в спорте.
11.05 , **18.05** X-treme 99,9.
12.05 , **19.05** Диалоги о рыбалке.
12.20 «Athletix».
13.05 Охота в Новом Свете.
13.20 Total Регби.
14.05 , **23.35, 4.15** Outrageous and Courageous.
14.20 Киберспорт.
14.35 Game Sport.
15.05 Golf Today.
15.35 Свободный полет.
16.05 Вокруг света на фрегате «Паллада».
16.20 «Sports Watch».
17.05 Клуб покорителей пространства.
17.20 Бразильский футбол.
19.20 Классика: Премьер-Лига.
20.05 Планета Х.
20.20 Мир свободного спорта.
21.05 KOTV: классика бокса.
22.05 MotoGP. Гран-При США.
22.35 Ралли-Рейды России.
23.05 Каскадеры.
0.05 Дартс.
1.05 «Ночной выигрыш».
2.05 , **3.05** Спортмания.
4.30 Веселые старты.

EUROSPORT

10.30 Мотоспортивный журнал.
10.45 , **15.45, 2.15** Велоспорт. Тур де Франс. Этап 15.
11.45 Мотогонки. Гран-При. США. Гонка. «Королевский» класс.
12.45 Супербайк. ЧМ. Чехия.
13.45 Волейбол. Евролига. Финал Четырех. Финал.
14.45 Волейбол. Мировая лига. Межконтинентальный этап. День 1. Бразилия – Сербия.
16.45 , **19.45, 21.00, 1.15** Пляжный футбол. Кубок мира. Групповой этап. Португалия – Италия. Марсель.
19.30 , **1.00** Футбол. Евроголы. Новости.
22.30 Боевые искусства. Бойцовский клуб. Мировой Гран-При. Фукуока.

EURONEWS

8.00 – **12.30** Новости за завтраком. Каждые 30 минут.
13.00 , **13.30, 14.00, 14.30, 17.00, 17.30, 18.00, 18.30** Новости и стиль жизни.
13.17 , **13.47, 17.17, 17.47** Европейцы.
14.17 , **18.17** Парламент.
14.47 , **18.47** Ле маг.
15.00 , **15.30, 16.00, 16.30** Новости за ланчем.
19.00 – **3.30** Вечерние новости. Каждые 30 минут.
4.00 – **7.30** Подробные ночные новости. Каждые 30 минут.

ПЯТЫЙ КАНАЛ

Профилактика.
12.30 , **15.30, 18.30, 21.30** «Сейчас».
12.45 Ток-шоу «Жизнь как жизнь». «Чего хочет мужчина».
13.30 **«ЛЮБОВЬ КАК ЛЮБОВЬ»**. Сериал (Россия).
14.30 «Открытая студия».
15.45 **«ШПИОНКИ»**. Сериал (США).
16.35 **«РОЖДЕННАЯ СВОБОДНОЙ»**. Х/ф (США – Великобритания).
18.50 «Королева гиен». Док. фильм (Великобритания).
19.50 , **21.00** «Экстренный вызов 112».
19.55 **«ГЛАВНЫЙ ПОДОЗРЕВАЕМЫЙ»**. Сериал (Великобритания).
21.50 «Сейчас о спорте».
22.05 «Совершенно секретно». Док. сериал «Эдуард Шеварнадзе. Свой среди чужих».
23.00 **«ЗЕМЛЕМЕРЫ»**. Х/ф (Швейцария).
0.50 **«ИСТИНА, ЛЮБОВЬ И КРАСОТА»**. Мелодрама (Индия, 1978 г.)
Режиссер: Р. Капур. В ролях: Ш. Капур, З. Аман.
Молодой юноша влюблен в красивую и загадочную девушку. Их свидания на берегу океана, где она танцует и поет только для своего любимого, переросли в большое чувство.

ДТВ

6.00 «Удачное утро».
6.50 Музыка.
6.55 «Телемагазин».
7.25 Мультфильм.
8.30 , **20.00** «Самое смешное видео».
9.00 , **19.30** «Осторожно, модерн 2!»
9.30 , **14.00** **«КОМИССАР РЕКС»**. Сериал
10.30 **«ПРИГОВОР»**. Х/ф
12.30 «Утомленные славой». Док. фильм
13.00 **«КРУТОЙ УОКЕР»**. Сериал
15.00 , **21.30** **«БЕЗМОЛВНЫЙ СВИДЕТЕЛЬ»**. Сериал
15.30 , **22.00** **«CSI: МЕСТО ПРЕСТУПЛЕНИЯ. МАЙАМИ»**. Сериал
16.30 **«ЧЕЛОВЕК-АКУЛА»**. Х/ф
18.30 , **23.30** «Чудеса со всего света».
20.30 «Самое невероятное видео».
23.00 , **0.55** «Голые и смешные».
0.25 «Карданный вал».
1.25 **«ИЕРИХОН. ГОРОД ОБРЕЧЕННЫХ»**. Сериал
2.10 «Ночной клуб».
4.10 **«СЕКРЕТНЫЙ АГЕНТ МАКГАЙВЕР»**. Сериал

РБК

6.00 – **5.30** Новости. Каждые 30 минут.
6.05 , **6.35, 7.10, 7.40, 8.10, 9.10, 10.20, 4.35, 5.40** Обзор российской прессы.
6.10 , **6.40, 7.25, 8.25, 9.25, 10.20, 5.48** Autonews.
6.15 , **7.20, 8.20, 8.40, 9.20, 10.35, 5.45** Обзор зарубежной прессы.
6.20 , **6.45, 7.45, 8.45, 5.50** Бизнес-стиль.
6.50 , **9.50, 18.50** Азбука инвестора.
7.15 , **7.35, 8.15, 8.35, 9.15, 10.10, 11.15, 12.10, 13.10, 14.10, 15.10, 16.10, 17.15, 19.10, 20.10, 23.15, 2.10** Рынки.
7.50 , **16.20, 21.35, 0.20, 2.20, 4.20** Отдых и туризм.
8.50 , **14.50, 17.50, 1.50, 5.20** Звездная пыль.
9.35 , **21.40, 1.35, 4.40** Зарубежный бизнес.
10.40 Рынки. Спецвыпуск.
11.20 В фокусе. Срочно «В Фокус».
12.15 , **14.35, 18.35** Новости компаний.
12.35 Рынки. Глобальный взгляд.
13.35 , **3.35** Сфера интересов.
13.55 Назначения и отставки.
15.20 В фокусе.
16.35 Капитал.
17.35 Рынки. Спецвыпуск.
18.10 Рынки. Спецвыпуск.
19.35 , **2.35** Киносфера.
20.35 Диалог. ОЭЗ: плата за вход.
21.00 , **1.00** Интрига дня.
22.00 , **0.30** Мир сегодня.
22.35 Недвижимость.
23.35 Сфера интересов.

МТВ

6.00 MTV-Fresh.
9.30 Звезды на ладони: завидные невесты.
10.00 Правдивые голливудские истории: Halle Berry.
10.55 , **18.05** Озабоченные.
11.20 MTV.ru.
13.00 , **23.15** MTV-Mix.
15.05 «Русская десятка».
16.05 , **19.30** Тайные соблазны курортного отеля.
16.30 Да здравствует Бэм!
17.00 , **20.25** Тачку на прокачку.
17.35 Тихие игры.
18.35 «Танцы навылет».
19.55 Виртуалити.
20.50 **«ТУРЕЦКИЙ ДЛЯ НАЧИНАЮЩИХ»**. Сериал
21.20 **«СТУДЕНТЫ»**. Сериал
22.20 **«КЛИНИКА»**. Сериал
0.30 MTV-Chillout.

ТЕЛЕКЛУБ

20.00 **«АЭРОПОРТ»**
21.00 **«ЭРА СТРЕЛЬЦА 2»**
22.00 **«АГЕНТ НАЦИОНАЛЬНОЙ БЕЗОПАСНОСТИ»**
23.00 **«ГРЯДУЩЕМУ ВЕКУ»**
0.30 **«ВИЗИТ К МИНОТАВРУ»**
2.00 **«АЭРОПОРТ»**
3.00 **«ЭРА СТРЕЛЬЦА 2»**
4.00 **«СТИЛЕТ»**

ЗВЕЗДА

6.00 «Моя страна». Док. сериал
6.15 «100 мест, которые надо увидеть за свою жизнь».
6.30 Мультфильм.
7.00 **«КРИМИНАЛЬНЫЙ КРОССВОРД»**. Сериал **«Острые ощущения»**. (Австрия).
7.50 «Настоящее время».
8.00 «Большое путешествие».
9.00 , **13.00, 16.00, 18.00, 22.00** Новости.
9.15 «Тень судьбы» из цикла «Вещественное доказательство». Док. фильм
9.45 **«БРИЛЛИАНТЫ ДЛЯ ДИКТАТУРЫ ПРОЛЕТАРИАТА»**. Х/ф
12.30 «Путеводная звезда».
13.15 «А.Б. Гребнев (рассказ от первого лица)» из цикла «Кино, которое было». Док. фильм
14.30 **«ОНА ВАС ЛЮБИТ»**. Х/ф
16.15 , **2.05** **«КРЕПОСТНАЯ АКТРИСА»**. Х/ф
18.30 **«КРИМИНАЛЬНЫЙ КРОССВОРД»**. Сериал. **«Под асфальтом»**. (Австрия).
19.30 **«МУЖСКОЙ РАЗГОВОР»**. Х/ф
21.05 «Мощь и миниатюрность: «Атлантик Гардиан» из цикла «Суперкорабли». Док. фильм
22.25 **«ЗАКОН»**, 17-я серия. Х/ф
23.25 «Визави с миром».
23.50 «Петербург от А до Я». Док. сериал
0.20 **«ДВАДЦАТЬ ДНЕЙ БЕЗ ВОЙНЫ»**. Х/ф
3.45 «Тайны времени».
4.10 «Предметный разговор».
5.05 **«ПЕТЕРБУРГСКИЕ ТАЙНЫ»**, 16-я серия. Сериал

TV-1000

4.00 , **22.00** **«НАПРОЛОМ»**. Триллер (США – Канада).
6.00 **«МИЛЛИОНЫ»**. Комедия (Великобритания – США).
8.00 **«ИСТИННЫЕ ЦЕННОСТИ»**. Драма (США).
10.30 **«СЧАСТЛИВЧИК ГИЛМОР»**. Комедия (США).
12.00 **«ЧЕЛОВЕК, КОТОРЫЙ ЗНАЛ СЛИШКОМ МНОГО»**. Триллер (США).
14.00 **«КРАСОТА ПО-АНГЛИЙСКИ»**. Драма (Великобритания – Германия).
16.00 **«ТИГР И СНЕГ»**. Комедия (Италия).
18.00 **«СОЛДАТЫ ФОРТУНЫ»**. Х/ф (США).
20.00 **«ЗАЩИТНИК»**. Боевик (США – Румыния – Германия – Великобритания, 2004 г.)
Режиссер: Д. Лундгрен. В ролях: Д. Лундгрен, Дж. Спрингер, Ш. Лидард.
Джонс, советник президента по национальной безопасности, отправляется в сердце Восточной Европы на секретные переговоры с террористом Мохаммедом Джамаром..
0.00 **«ДРУГОЙ»**. Триллер (США – Канада).
2.00 **«БУХТА ЛЮБВИ И ПЕЧАЛИ»**. Драма (Канада).

JETIX

8.00 , **8.25, 14.50, 15.15, 2.00, 2.20** **«ДЕТКИ ИЗ КЛАССА 402»**.
8.50 , **2.45** **«ЧЕЛОВЕК-ПАУК»**.
9.15 , **3.05** **«TEAM GALAXY»**.
9.35 , **14.00, 14.25, 21.00, 3.30, 7.15, 7.35** **«ТОТАЛИ СПАЙС»**.
10.00 **«КАПИТАН ФЛАМИНГО»**.
10.15 , **15.40, 19.00** **«ЛЕНТЯЕВО»**.
10.40 , **3.50** **«ИГГИ АРБАКЛ»**.
10.50 , **16.05, 21.20** **«МОНСТЕР БАСТЕР КЛАБ»**.
11.15 , **17.45, 18.10, 21.45, 0.30, 0.55, 4.15, 4.35** **«МИСТИЧЕСКАЯ ВЛАСТЬ БОЕВЫХ РЕЙНДЖЕРОВ»**.
11.40 , **12.05, 18.35, 23.40, 0.05, 5.00, 5.20** **«H2O – ПРОСТО ДОБАВЬ ВОДЫ»**.
12.30 , **12.55, 19.30, 19.55, 5.45, 6.05** **«ЧАРОДЕЙКИ»**.
13.20 , **20.15, 6.30** **«ТУТЕНШТЕЙН»**.
13.40 , **20.40, 6.50** **«СЕМЕЙКА ТОФУ»**.
16.30 , **16.55** **«ЧТО С ЭНДИ?»**
17.20 , **23.00** **«ХВОСТАТЫЕ ВОЯКИ»**.
22.15 , **22.40, 1.20, 1.40** **«НАРУТО»**.
23.20 **«ЖЕЛЕЗНЫЙ ЧЕЛОВЕК»**.

HALLMARK

1.30 **«ПРИКЛЮЧЕНИЯ СЦЕНАРИСТКИ В ДЕБРЯХ ГОЛЛИВУДА»**. Х/ф (США).
3.00 **«ИСТОРИЯ ТЕДА БАНДИ»**. Х/ф (Канада – США).
4.30 **«ШПИОНЫ, ЛОЖЬ И ГОЛЫЕ БЕДРА»**. Комедия (США).
6.00 **«ДОРОГА В ХОП РОУЗ»**. Х/ф
8.00 , **14.30** **«РАБСТВО: ПРАВДИВАЯ ИСТОРИЯ ФАННИ КЕМБЛ»**. Х/ф (США).
10.00 , **16.30** **«ДОЧЕРИ МАКЛЕОДА 7»**, Сериал ч. 180. (Австралия).
11.00 , **17.30** **«ДИКИЕ СЕРДЦА»**. Х/ф
12.45 , **19.15** **«МЕСТО, НАЗВАННОЕ ДОМОМ»**. Х/ф (США).
21.00 , **23.45** **«ОТДЕЛ МОКРЫХ ДЕЛ 2»**, Сериал ч. 8.
22.00 **«НА ЗАЩИТЕ НАШИХ ДЕТЕЙ»**. Х/ф (США, 2003 г.)
Режиссер: Дж. Кернс. В ролях: Э. Поттс, К. Мэротт, М. О`Кифи.
Когда живущая в Денвере Джули, мать девочки-подростка, узнала о том, что ее дочь переписывается по Интернету с сексуальным маньяком, она постаралась прервать их связь...

Муз-ТВ

5.00 , **8.00, 13.55, 17.30, 0.05** «Муз-ТВ хит».
6.00 , **10.00** «Наше».
7.00 , **16.25, 23.00** «Твой выбор».
10.45 , **14.45, 20.10** «Дневник конкурсантов. Новая волна-2008».
11.00 «Звезды под прицелом».
12.00 «Ближе к звездам. Кэмерон Диаз».
12.25 , **19.45** «PRO-Обзор».
12.55 , **18.45** «Вкус любви 2».
14.35 «Алфавит».
15.00 , **21.00** «Звезды зажигают».
15.55 «Zoom».
18.15 , **21.55** Smesh.no.
20.25 «Стилистика».
22.25 «Блондинка в шоколаде».
22.50 PRO-Новости.

MEZZO

12.00 Дж. Верди. «Отелло».
14.25 Бетховен. Трио opus 70 №2.
15.05 Бетховен. Соната для скрипки и фортепиано №3.
15.30 , **3.00, 5.00** Дивертимеццо.
16.00 В.А. Моцарт. «Дон Жуан».
22.00 И. Брамс. Соната ми бемоль мажор, ops 120.
22.30 И.С. Бах. Месса си минор.
0.25 «Сердцу Баха...»
1.20 И.С. Бах. Сюита для виолончели соло №4 BWV 1010.
2.00 «Большое приключение черной музыки: Карибы». Док. фильм
4.00 «Великие джазмены глазами Ги Ле Керрека». Док. фильм

ДЕТСКИЙ МИР

6.00 , **10.00, 14.00** **«Будь здоров!»** Мультфильм
6.15 , **10.15, 14.15** **«ПРИКЛЮЧЕНИЯ ЖЕЛТОГО ЧЕМОДАНЧИКА»**. Комедия
7.30 , **11.30, 15.30** **«ВОЗВРАЩЕНИЕ БЛУДНОГО ПОПУГАЯ»**, Мультсериал вып. 3.
7.40 , **11.40, 15.40** **«Лягушка-путешественница»**. Мультфильм
8.00 , **12.00** **«ОСТРОВ СОКРОВИЩ»**, 3-я серия. Х/ф
9.05 , **13.05** **«Опять двойка»**. Мультфильм
9.25 , **13.25** Мультфильмы: **«Вреднюга»**, **«Шакаленок и верблюд»**, **«Солнышко»**, **«Лиса, Медведь и мотоцикл с коляской»**.
16.00 Мультфильмы: **«Лошарик»**, **«Что такое хорошо и что такое плохо»**, **«Вагончик»**, **«Слоненок пошел учиться»**, **«Про дудочку и птичку»**.
16.45 **«ШАРМАН, ШАРМАН!»**, 1-я серия. Мультсериал
16.55 **«Маленькая колдунья»**. Мультфильм
17.20 Мультфильмы: **«Веселая карусель»** №16, **«Скоро будет дождь»**, **«Мишка-задира»**.
18.00 **«ФАНТАЗЕРЫ»**. Комедия
19.05 **«Степа – моряк»**. Мультфильм
19.30 Мультфильмы: **«Сказка о снегурочке»**, **«Терем-теремок»**.

XXI ВЕК

10.00 , **18.00, 2.00** **«РОМАНТИЧЕСКАЯ АНГЛИЧАНКА»**. Комедия (Великобритания).
11.55 , **19.55, 3.55** **«БЛЮСТИТЕЛИ ПОРОКА: ОБРАТНЫЙ ЭФФЕКТ»**. Триллер ((Россия).
13.20 , **21.20, 5.20** **«ПРИМАНКИ»**. Комедия (Канада).
15.00 , **23.00, 7.00** **«ПЕСНЬ ПЕСНЕЙ»**. Комедия (США).
16.35 , **0.35, 8.35** **«НЕПРАВДОПОДОБНО СТРАННЫЕ СОЗДАНИЯ, КОТОРЫЕ ПРЕКРАТИЛИ ЖИТЬ И СТАЛИ ОШИБОЧНО ЗОМБИ»**. Ужасы.

ТДК

7.00 , **10.49, 11.49, 12.49, 13.49, 16.49, 17.49, 18.49, 19.49** Музыка на канале.
8.05 , **15.00** Все лучшее, для Вас.
8.35 , **11.00, 18.00** Красотка.
9.00 С добрым утром, любимая!
10.00 , **17.00** Истории успеха.
12.00 Наши дети.
13.00 , **19.00** Ваш доктор.
14.31 **«НЕПРИДУМАННЫЕ ИСТОРИИ»**, 102-я серия. Сериал
16.00 Твой дом.
20.00 Зеркало жизни.
21.00 Ваш личный психолог.
22.00 Сексуальная революция.
23.00 Красота и здоровье.
23.30 **«НЕПРИДУМАННЫЕ ИСТОРИИ»**, 103-я серия. Сериал

МИР

5.55 Афиша.
6.00 , **7.00, 8.00, 9.00, 10.00, 11.00, 12.00, 13.00, 14.00, 15.00, 16.00, 17.00, 18.00, 19.00, 20.00, 21.00, 22.00, 23.00, 0.00, 1.00, 2.00** Новости Содружества.
6.05 , **7.05, 8.05, 2.10, 3.35** Содружество live.
6.30 «Свадьбы на миллион долларов». Док. сериал
7.20 Телемагазин «Удачная покупка».
7.40 «Тик-так».
8.30 , **20.30** «Общий интерес».
9.05 , **2.35** «Классические американские автомобили на Кубе». Док. сериал
10.05 «Вместе».
11.05 **«РЕТРО ВТРОЕМ»**. Х/ф
13.05 , **0.30** **«ОХОТА НА ДРАКОНА»**. Х/ф
15.05 **«ВОЛШЕБНЫЕ МИФЫ И ЛЕГЕНДЫ»**. Мультсериал
15.30 **«ОБЖ»**. Сериал
16.20 , **0.25** «Студия 60-90».
16.25 «Странные жилища». Док. сериал
16.55 Афиша прайма.
17.05 «Час суда. Дела семейные».
18.05 **«ЛЮБОВЬ КАК ЛЮБОВЬ»**. Сериал
19.20 Акценты.
19.30 **«КОНЬ БЕЛЫЙ»**. Сериал
21.05 «Спорная территория».
22.20 **«АГЕНТСТВО НЛС»**. Сериал
23.30 «Кома».

ШКОЛЬНИК

7.55 , **15.55, 23.55** Программа передач.
8.00 , **16.00, 0.00** Москва на все времена. «Военные мемориалы Москвы».
8.30 , **16.30, 0.30** Русская литература XIX век. 10 класс. «Русская культура и литература 1860-х годов».
9.15 , **17.15, 1.15** Телевикторина.
9.25 , **17.25, 1.25** В начале было слово. «Попса и поэзия».
10.10 , **18.10, 2.10** Цари и дети. «Царь Федор Иоаннович».
10.30 , **18.30, 2.30** Уроки русской словесности. «Л. Толстой. Поздний период творчества».
11.15 , **19.15, 3.15** Педсовет «Традиции образования». «Русский букварь».
11.35 , **19.35, 3.35** Горячие точки. «Рука Москвы на Африканском Роге». Фильм 1.
12.30 , **20.30, 4.30** Маркиза.
13.30 , **21.30, 5.30** И это кино. «Фильм «Доброй ночи, сестра» с участием Бастера Китона».
14.00 , **22.00, 6.00** **«ЗДРАВСТВУЙ, МОСКВА»**. Х/ф
15.30 , **23.30, 7.30** «Диалоги в электричке». Док. фильм

ФИЛЬМ ДНЯ

ТНТ, 22.00

«ВОКРУГ СВЕТА ЗА 80 ДНЕЙ». (США – Германия – Великобритания, 2004 г.)

Вместе с лакеем Паспарту (Джеки ЧАН) Филеас (Стив КУГЭН) берется совершить путешествие вокруг Земли за 80 дней!

Режиссер: Фрэнк Корачи.

В ролях: Джеки Чан, Стив Кугэн, Роберт Файф, Джим Бродбент, Йен МакНайс.

Комедия. Лондонский изобретатель Филеас Фогг раскрыл тайны полетов, электричества и многие другие, но общество считает его сумасшедшим. Фоггу хочется, чтобы к нему относились серьезно, и он заключает необычное пари с главой Королевской академии наук…

ПЕРВЫЙ КАНАЛ

- **5.00** Новости.
- **5.05** «Доброе утро!»
- **9.00** Новости.
- **9.20** «Малахов +».
- **10.20** «Модный приговор».
- **11.20** «Контрольная закупка».
- **12.00** Новости.
- **12.20** Сериал **«АГЕНТ НАЦИОНАЛЬНОЙ БЕЗОПАСНОСТИ»**. Сериал
- **13.20** «Детективы».
- **14.00** Другие новости.
- **14.20** «Понять. Простить».
- **15.00** Новости.
- **15.20** «Люди со стертой памятью».
- **16.10** Сериал **«ОГОНЬ ЛЮБВИ»**. Сериал
- **17.00** «Федеральный судья».
- **18.00** Вечерние новости.
- **18.20** «Пусть говорят».
- **19.10** **«СЛЕД».** Сериал
- **20.00** Сериал **«МОНТЕ-КРИСТО»**. Сериал
- **21.00** «Время».
- **21.30** Сериал **«НЕНАВИСТЬ»**. Сериал

Мария Кондратьева

- **22.30** **«СЕТЬ»**. Сериал
- **23.20** Сериал **«ГРЯЗНЫЕ МОКРЫЕ ДЕНЬГИ».** Сериал
- **0.20** «Офис».
- **0.50** Фильм **«ПЛАНЕТА СТРАХА»**. Х/ф (США, 2007 г.)

Режиссер: Р. Родригес. В ролях: Н. Эндрюс, Р. МакГауэн, Ф. Родригес.

Совместный проект Тарантино и Родригеса. Женщина с автоматом вместо ноги и ее дружок, владеющий боевыми искусствами, сражаются против армии зомби.

- **2.30** Фильм **, 3.05 «МАЛЫШ, ДОЖДЬ ДОЛЖЕН ПОЙТИ»**. Х/ф (США, 1965 г.)

Режиссер: Р. Маллиган. В ролях: Ли Ремик, С. МакКуин, Д. Мюррэй.

Генри находится на условно-досрочном освобождении в небольшом городке. По вечерам под наблюдением он поет в местных заведениях и вполне неплохо проводит время.

- **3.00** Новости.
- **4.10** Сериал **«ГОВОРЯЩАЯ С ПРИЗРАКАМИ»**. Сериал

РОССИЯ Тула

- **5.00** «Доброе утро, Россия!»
- **6.35** **, 7.35, 8.35** «Местное время. Вести-Тула».
- **8.55** «Кабачок страны Советов».
- **9.50** **«УГОН»**. Сериал
- **10.45** «Вести. Дежурная часть».
- **11.00** «Вести».
- **11.25** «Местное время. Вести – Тула».
- **11.45** **«УГОН»**. Сериал
- **12.40** **«ВЕЧНЫЙ ЗОВ»**. Х/ф
- **13.50** **«Возвращение блудного попугая»**. Мультфильм
- **14.00** «Вести».
- **14.20** «Местное время. Вести – Тула».
- **14.40** Сериал **«ВЗРОСЛЫЕ ИГРЫ»**. Сериал
- **15.35** «Суд идет».
- **16.30** «Кулагин и партнеры».
- **17.00** «Вести».
- **17.30** «Местное время. Вести – Тула».
- **17.50** «Вести. Дежурная часть».
- **18.05** Сериал **«ЖЕНЩИНА БЕЗ ПРОШЛОГО»**. Сериал
- **19.00** Сериал **«РОДНЫЕ ЛЮДИ»**. Сериал

Инга Оболдина

- **20.00** «Вести».
- **20.30** «Местное время. Вести – Тула».
- **20.50** «Спокойной ночи, малыши!»
- **21.00** Сериал **«КОЛДОВСКАЯ ЛЮБОВЬ»**. Сериал
- **22.00** Т/ф «Так не бывает».
- **23.00** Фильм **«ИВАН ГРОЗНЫЙ С ДУШОЙ ДОН КИХОТА»**. Х/ф
- **23.55** «Вести +».
- **0.15** Фильм **«ЧРЕЗМЕРНОЕ НАСИЛИЕ»**. Х/ф (США, 1992 г.)

Режиссер: Дж. Хесс. В ролях: Т. Йен Гриффит, Л. Хенриксен, Б. Янг.

Мафиози Сэл всегда выходил сухим из воды: «освободить из-под стражи, поскольку к нему было применено чрезмерное насилие» – говорилось в решении суда.

- **1.55** «Горячая десятка».
- **2.55** «Дорожный патруль».
- **3.15** Сериал **«ЛЮДИ В ДЕРЕВЬЯХ»**. Сериал (США).
- **4.00** Сериал **«ДНЕВНИКИ БЕДФОРДА»**. Сериал (США).
- **4.45** «Вести. Дежурная часть».

НТВ

- **6.00** «Сегодня утром».
- **8.05** Сериал **«БАЛЬЗАКОВСКИЙ ВОЗРАСТ, ИЛИ ВСЕ МУЖИКИ СВО..»** Сериал
- **9.00** **«АЭРОПОРТ 2»**. Сериал
- **10.00** «Сегодня».
- **10.25** «Чистосердечное признание».
- **11.00** Сериал **«ОСТРОГ. ДЕЛО ФЕДОРА СЕЧЕНОВА»**. Сериал
- **13.00** «Сегодня».
- **13.30** **«ОМУТ»**. Сериал
- **14.30** «Суд присяжных».
- **15.30** «Чрезвычайное происшествие. Обзор».
- **16.00** «Сегодня».
- **16.30** Сериал **«ВОЗВРАЩЕНИЕ МУХТАРА»**. Сериал
- **18.30** «Чрезвычайное происшествие. Обзор».
- **19.00** «Сегодня».
- **19.40** Сериал **«МЕНТ В ЗАКОНЕ»**. Сериал
- **21.40** Сериал **«ЗАКОН И ПОРЯДОК»**. Сериал
- **22.40** «Сегодня».
- **23.05** Сериал **«ПРОКЛЯТЫЙ РАЙ»**. Сериал
- **0.55** «Главная дорога».
- **1.30** **«ДЕНЬ ОТЦА»**. Комедия
- **3.20** «Преступление в стиле модерн».
- **3.55** Сериал **«ГРАФ КРЕСТОВСКИЙ»**. Сериал
- **4.50** **«НАШЕСТВИЕ»**. Сериал
- **5.35** **«БЭТМЕН 2»**. Мультсериал

ТВ ЦЕНТР Тула

- **6.00** «Настроение».
- **7.00** «Настроение. Тула».
- **8.30** **, 11.30, 14.30, 17.30, 19.50, 20.50, 0.00** «События».
- **8.45** **, 11.15, 14.45, 17.55, 18.50, 3.50** «Петровка, 38».
- **8.55** «История государства Российского».
- **9.00** Фильм **«ЛЮБОВЬ ПО ЗАКАЗУ»**. Х/ф
- **10.45** **«ЗОЛОТАЯ ТЕЩА»**. Сериал
- **11.45** **«ТАЙНА «ЧЕРНЫХ ДРОЗДОВ»**. Детектив
- **13.40** «Момент истины».
- **14.55** «История государства Российского». Владычество Шуйских.
- **15.30** **«ЗАКОН ВОЛЬФА»**. Сериал (Германия).
- **16.30** Сериал **«ПРОДОЛЖЕНИЕ СЛЕДУЕТ»**. Сериал
- **18.15** «21 кабинет».
- **19.00** «События. Тула» с субтитрами.
- **19.35** «Резонанс».
- **19.55** «Лицом к городу».
- **21.05** Фильм **«ОДИН ШАНС НА ДВОИХ»**. Х/ф (Франция).
- **23.05** «Скандальная жизнь». Частная медицина.
- **0.30** «Временно доступен». А. Градский.
- **1.50** Фильм **«ЭКВИЛИБРИУМ»**. Боевик (США).
- **4.10** Фильм **«ИСПРАВЛЕННОМУ ВЕРИТЬ»**. Х/ф

СТС Тула

- **6.00** **«ЗЕНА – КОРОЛЕВА ВОИНОВ»**. Сериал
- **6.55** **«СМЕШАРИКИ»**. Мультсериал
- **7.00** Сериал **, 10.30, 17.00 «МОЯ ПРЕКРАСНАЯ НЯНЯ»**. Сериал
- **7.30** Сериал **, 19.00 «ПАПИНЫ ДОЧКИ»**. Сериал
- **8.00** **, 20.00 «РЫЖАЯ»**. Сериал
- **9.00** **, 0.00** «6 кадров».
- **9.30** Сериал **, 21.00 «АТЛАНТИДА»**. Сериал
- **11.30** Сериал **, 3.45 «ДОЧКИ-МАТЕРИ»**. Сериал
- **12.30** Сериал **«ВСЯ ТАКАЯ ВНЕЗАПНАЯ»**. Сериал
- **13.00** **«ОЛИВЕР ТВИСТ»**. Мультсериал
- **13.30** **«ШАМАН КИНГ»**. Мультсериал
- **14.00** **«ПРИКЛЮЧЕНИЯ ВУДИ И ЕГО ДРУЗЕЙ»**. Мультсериал
- **14.30** **«ОБАН. ЗВЕЗДНЫЕ ГОНКИ»**. Мультсериал
- **15.00** **«ЛЮДИ В ЧЕРНОМ»**. Мультсериал
- **15.30** **«КЛУБ ВИНКС – ШКОЛА ВОЛШЕБНИЦ»**. Мультсериал
- **16.00** **«САБРИНА – МАЛЕНЬКАЯ ВЕДЬМА»**. Сериал
- **16.30** «Галилео».
- **17.30** Сериал **, 4.35 «ДОКТОР КТО»**. Сериал
- **18.30** Городские истории
- **18.50** Музыка на канале
- **21.58** «Скажи!»
- **22.00** Фильм **«ПЬЯНЫЙ МАСТЕР»**. Х/ф (Гонконг).
- **0.30** «Слава Богу, ты пришел!»
- **1.45** Сериал **«ТАНЦЫ ПОД ЗВЕЗДАМИ»**. Сериал

РЕН ТВ Тула

- **6.00** Утренний музыкальный канал.
- **6.30** «Тайны египетских пирамид», Док. фильм ч. 2.
- **7.00** **«ДРУЗЬЯ»**. Сериал (США).
- **7.30** Сериал **, 20.00 «СОЛДАТЫ. ДЕМБЕЛЬСКИЙ АЛЬБОМ»**. Сериал
- **9.30** **, 12.30, 19.30, 23.30** «24».
- **10.00** **, 18.00** «В час пик. Подробности».
- **11.00** «Час суда».
- **12.00** «Экстремальный протокол»
- **12.20** «Музыка на канале»
- **13.00** «Званый ужин».
- **13.55** Фильм **«НАЕМНИК»**. Боевик (США).
- **16.10** Сериал **«СЕКРЕТНЫЕ МАТЕРИАЛЫ»**. Сериал (США).
- **17.00** Сериал **«ОХОТА НА АСФАЛЬТЕ»**. Сериал
- **19.00** «Нарушители порядка».
- **22.00** «Чрезвычайные истории»: «Отобранные дети».
- **23.00** «Репортерские истории».
- **0.00** «Очевидец» представляет: самое смешное».
- **0.15** Фильм **«КРОВАВЫЙ КУЛАК: ОХОТА НА ЧЕЛОВЕКА»**. Боевик (США).
- **1.55** Фильм **«ОДНАЖДЫ В КИТАЕ»**. Боевик (Гонконг).
- **3.50** «Тайны египетских пирамид». Док. фильм
- **4.35** Ночной музыкальный канал.

КУЛЬТУРА

- **6.30** Канал «Евроньюс».
- **10.00** **, 19.30, 23.30** «Новости культуры».
- **10.20** «В главной роли...»
- **10.40** **, 1.50** Программа передач.
- **10.50** «Технология природы». Д/с
- **11.45** Фильм **«ШАНХАЙСКИЙ ЭКСПРЕСС»**. Х/ф (США).
- **13.05** «Живое дерево ремесел».
- **13.20** «Высшая ценность – человек». Б. Ананьев.
- **13.45** «Я снова в Павловске...» «Обреченная невеста».
- **14.15** Сериал **«ОЛЬГА СЕРГЕЕВНА»**, 2-я серия. Сериал.
- **15.30** «Театральная летопись». М. Ульянов. Избранные главы.
- **16.00** Сериал **«ЗВЕЗДНЫЙ ПЕС»**. Мультсериал (Австралия).
- **16.25** Мультфильм
- **16.35** Сериал **«ВИНО ИЗ ОДУВАНЧИКОВ»**, 2-я серия. Х/ф
- **17.25** «Фрэнсис Скотт Фицджеральд». Док. фильм
- **17.35** «Кетцалькоатль. Тайна пернатого змея». Док. сериал
- **18.00** Г. Берлиоз. Фантастическая симфония. Дирижер З. Мета.
- **19.00** «Империя Королева». Док. сериал «Проект Крюкова».
- **19.50** **, 1.55** «В поисках Древнего Египта». Док. сериал
- **20.45** «Больше, чем любовь». И. Монтан и С. Синьоре.
- **21.25** Сериал **«ПРИКЛЮЧЕНИЯ ШЕРЛОКА ХОЛМСА И ДОКТОРА ВАТСОНА»**. Сериал
- **22.45** «Мачу Пикчу. Руины города инков». Док. фильм
- **23.00** «Кто мы?» «Премьера русского абсурда».
- **23.50** Фильм **«ХОЛОДНЫЙ ДОМ»**, 1-я и 2-я серии. Х/ф

ДОМАШНИЙ

- **6.30** «Всемирная картинная галерея».
- **7.00** **, 20.30** Домашние сказки.
- **7.30** Сериал **, 23.00 «МОЯ ЖЕНА МЕНЯ ПРИВОРОЖИЛА»**. Сериал (США).
- **8.00** **, 15.00** Судебные страсти.
- **9.00** **, 16.00** «Дела семейные».
- **10.00** **, 2.55** Все под контролем.
- **11.00** Декоративные страсти.
- **11.30** «Незвездное детство». А. Волочкова.
- **12.00** **, 1.00** «День на «Домашнем». Сделай мне ребенка.
- **13.00** **«МАЛЬВА»**. Мелодрама
- **14.45** Заграничные штучки.
- **17.00** Сериал **, 3.40 «БЕДНАЯ НАСТЯ»**. Сериал
- **18.00** «Незвездное детство». С. Тома.
- **18.30** Сериал **, 2.00 «ДВА ЛИЦА СТРАСТИ»**. Сериал (Мексика – США).
- **19.30** Сериал **«КЛОН»**. Сериал (Бразилия – Марокко).
- **21.00** Сериал **, 4.25 «РУССКИЕ АМАЗОНКИ»**. Сериал
- **22.00** Фильм **«ОНА НАПИСАЛА УБИЙСТВО»**. Детектив. **«Убийство по телевизору»**. (США).
- **23.30** Фильм **«ДЕТСКИЙ МИР»**. Комедия
- **5.10** Музыка.

ТНТ Тула

- **6.00** Сериал **«ЛЮБОВЬ И ТАЙНЫ САНСЕТ БИЧ»**, 513-я серия. Сериал
- **6.55** «Глобальные новости».
- **7.00** **, 19.00** «Такси».
- **7.30** **, 8.20, 14.20, 19.50, 0,25** ТулаLive
- **7.45** Мультфильм
- **8.00** «Крутящий момент». Автомобильная программа
- **8.30** «Необъяснимо, но факт».
- **9.30** Сериал **, 10.00, 13.30, 18.00, 20.00, 20.30 «СЧАСТЛИВЫ ВМЕСТЕ»**. Сериал
- **10.30** Сериал **, 18.30 «ГУМАНОИДЫ В КОРОЛЕВЕ»**. Сериал
- **11.00** **«КРУТЫЕ БОБРЫ»**, 32-я серия. Мультсериал
- **11.30** **«ДЕТКИ ПОДРОСЛИ»**, 3-я серия. Мультсериал
- **12.00** **«ПРИКЛЮЧЕНИЯ ДЖИММИ НЕЙТРОНА, МАЛЬЧИКА-ГЕНИЯ»**, 23-я серия. Мультсериал
- **12.30** **«ГУБКА БОБ КВАДРАТНЫЕ ШТАНЫ»**, 22-я серия. Мультсериал
- **13.00** **«ТОТАЛЛИ СПАЙС»**, 54-я серия.
- **14.00** **,19.30, 0,05** Тула. Инструкция по применению
- **14.30** **, 21.00, 23.35, 3.20** «Дом 2».
- **15.40** Фильм **«ВОКРУГ СВЕТА ЗА 80 ДНЕЙ»**. Комедия (США).
- **22.00** Фильм **«ПЕРВЫЙ УДАР»**. Комедия (Гонг-Конг – США).
- **0.35** «Когда животные ищут пару». Док. фильм (США).
- **1.35** Фильм **«ПУТЕШЕСТВИЯ ВЫПУСКНИКОВ»**. Комедия (США).
- **4.15** Сериал **«МОЕ ВТОРОЕ «Я»**, 98-я серия. Сериал

ТВ-3 Тула

- **6.00** **, 8.15** Мультфильм.
- **6.45** **«УОЛТЕР МЕЛОН»**. Мультсериал
- **7.15** **«МИР БОББИ»**. Мультсериал
- **7.45** **«ЧТО С ЭНДИ?»** Мультсериал
- **9.00** Сериал **«БАФФИ – ИСТРЕБИТЕЛЬНИЦА ВАМПИРОВ»**, 99-я серия. Сериал (США).
- **10.00** **«НИБЕЛУНГИ»**, 2-я серия. Х/ф (Германия – США).
- **12.00** «Разрушители мифов». Док. фильм (США).
- **13.00** Сериал **«ЗВЕЗДНЫЕ ВРАТА: АТЛАНТИДА»**, 2-я серия. Сериал (США – Канада).
- **14.00** Сериал **«КОСТИ»**, 54-я серия. Сериал (США).
- **15.00** Сериал **«БАФФИ – ИСТРЕБИТЕЛЬНИЦА ВАМПИРОВ»**, 100-я серия. Сериал (США).
- **16.00** **«УПС!»**
- **17.00** Сериал **«ЗВЕЗДНЫЕ ВРАТА: АТЛАНТИДА»**, 3-я серия. Сериал (США – Канада).
- **18.00** Сериал **«ЗА ГРАНЬЮ ВОЗМОЖНОГО»**, 85-я серия. Сериал (США).
- **19.00** Сериал **«КОСТИ»**, 55-я серия. Сериал (США).
- **20.00** «Тайные знаки. Книга заклинаний». Док. фильм
- **21.00** Фильм **«ЧЕРНЫЙ ЯЩИК»**. Х/ф (Франция).
- **23.00** Сериал **«ЗА ГРАНЬЮ ВОЗМОЖНОГО»**, 84-я серия. Сериал (США).
- **0.00** Фильм **«КРОВОЖАДНЫЕ СОРОКОНОЖКИ»**. Х/ф (США).
- **2.20** Культ наличности.

LIFE

- **6.00** «Экспедиция вокруг света: три в одном».
- **6.50** **, 7.30, 11.30, 12.40, 13.30, 15.20, 20.45, 21.30, 22.35, 23.30** Музыка.
- **6.55** «Музыка дикой природы».
- **7.00** **, 11.20, 12.30, 14.30, 19.15, 20.50, 22.55** Мультфильм
- **7.05** «Страсти по насекомым».
- **7.35** **, 9.30, 11.35, 13.35, 15.35, 17.30, 19.35, 21.35, 23.35** TV-shop.
- **8.00** «Наш хлеб». «Сэндвич».
- **8.25** **, 10.00 «БЛАГОЧЕСТИВАЯ МАРТА»**. Х/ф
- **12.00** «Официальные правила футбола».
- **12.45** «На всех широтах».
- **13.05** **, 21.10** «Изюминка».
- **14.05** «Заграница».
- **14.40** «Здоровая команда».
- **15.05** **, 21.00** «Роскошные отели мира».
- **15.10** «Хочу все знать».
- **16.00** «Звуки тропиков».
- **16.15** **, 18.00 «ВЫШЕ РАДУГИ»**. Х/ф
- **19.25** Мультфильм
- **20.00** «Калейдоскоп цветов».
- **20.30** «Жизнь дикой природы».
- **20.35** «Моменты истины».
- **21.05** «Внезапная слава».
- **22.05** «Выдающиеся исторические личности».
- **22.30** «Природные лекарства».
- **22.40** «Отчего и почему».
- **23.05** «В отрыв!»

NATIONAL GEOGRAPHIC

- **6.00** **, 12.00, 17.00** Призраки Черного моря.
- **7.00** **, 14.00** С точки зрения науки – Дело о планете Земля: Земля под водой.
- **8.00** **, 15.00** 11 сентября: хроника террора: Звездный час Осамы.
- **9.00** Пчелы-воины.
- **10.00** Крокодиловые хроники: Экспедиция к неизвестному.
- **10.30** Крокодиловые хроники: Мечехвосты.
- **11.00** **, 16.00** Титаник: Последняя тайна.
- **13.00** Что будет, если?.., ч. 5.
- **13.30** Я не знал этого, ч. 5.
- **18.00** Обезьяны в городе!: Банда парней.
- **19.00** Лето вражды.
- **20.00** 11 сентября: хроника террора: Обратный отсчет времени.
- **21.00** **, 1.00** С точки зрения науки – Дело о планете Земля: Космические зонды.
- **22.00** **, 4.00** Что будет, если?.., ч. 6.
- **22.30** **, 4.30** Я не знал этого, ч. 6.
- **23.00** **, 2.00, 5.00** Расследования авиакатастроф: На волосок от гибели.
- **0.00** **, 3.00** Критическая ситуация: Штурм в Энтеббе.

EXPLORER

- **7.00** **, 13.00** «Человеческий инстинкт». Док. сериал (Великобритания).
- **8.00** **, 14.00** «Отличные путешествия». Док. сериал (Великобритания).
- **9.00** **, 15.00** «Стань водителем Гран-При». Док. сериал (США).
- **9.30** **, 15.30** «Чудеса тюнинга». Док. сериал (США).
- **10.00** **, 16.00** «Искусство грабежа». Док. сериал (Великобритания).
- **11.00** **, 17.00** «Тайны скелетов». Док. сериал (США).
- **12.00** **, 18.00** «Экстремальные ритуалы Южной Тихоокеании». Док. фильм (Фиджи).
- **19.00** «Суперприборы». Док. фильм (США).
- **20.10** «Долгий путь». Док. сериал (Великобритания).
- **21.00** «Танковая мастерская». Док. сериал (Канада).
- **22.00** «Искусство грабежа». Док. сериал (Великобритания).
- **23.00** «Финальный отчет». Док. сериал (США).
- **0.00** «Эротика». Док. сериал (Италия).

DISCOVERY

- **6.00** Махинаторы: Сааб, ч. 1.
- **6.25** Дерзкие проекты: Морской барьер в Голландии.
- **7.20** Заезды: Голливудские колымаги.
- **8.15** Как это работает.
- **9.10** Трюкачи, 1-я серия.
- **9.40** В мире машин: Трансатлантический конкурс: Спортивные автомобили.
- **10.05** Разрушители легенд: Снова мифы.
- **11.00** Автомастерские: Лондон: Мал, да удал.
- **11.55** Заезды: Шкура.
- **12.50** Смертельный улов: Задраить люки.
- **13.45** Грязная работенка: Мойщик черепов.
- **14.40** Махинаторы: Сааб, ч. 2.
- **15.05** **, 1.00** Трюкачи, 2-я серия.
- **15.35** **, 1.25** В мире машин: Трансатлантический конкурс: Полицейские автомобили.
- **16.00** **, 3.45** Создай мотоцикл: Англия.
- **17.00** **, 4.40** Как это работает.
- **18.00** **, 2.50** Американский чоппер: Черная вдова, 2-я серия.
- **19.00** **, 5.05** Разрушители легенд: Манипуляция сознанием.
- **20.00** Грязная работенка: Разведение моллюсков.
- **21.00** **, 1.55** Дерзкие проекты: Самый высокий небоскреб в мире.
- **22.00** Мегастройки: Поднять крышу – стадион в Рио.
- **23.00** Смертельный улов: За крабами.
- **0.00** Я не должен был выжить!: Под валунами.

ANIMAL PLANET

- **8.00** **, 13.00** Как стать...: Гепард.
- **9.00** **, 18.00** Ветеринарная скорая помощь, 14-я серия.
- **9.30** **, 18.30** СОС дикой природы.
- **10.00** Самые забавные животные планеты, 21-я серия.
- **10.30** Обезьяньи проделки.
- **11.00** Ветеринары-стажеры: Рок и тяжелая работа.
- **11.30** Спасение животных в Австралии: Тревога-пожар в Буше!
- **12.00** Чудо-собаки, 16-я серия.
- **12.30** Животные в кино: На съемках фильма Облезлый пес.
- **14.00** Приключения Корвина: спецвып.: Все, что я для вас сделал, вып. 1.
- **15.00** Совершенно дикие: Нефть, нутрии и горилла в придачу.
- **15.30** Людоеды: Акулы.
- **16.00** СОС дикой природы.
- **17.00** Ветеринары-стажеры: Новые сложности. Лицом к лицу с неведомым.
- **19.00** Полиция Хьюстона – отдел по защите животных.
- **20.00** Остров орангутангов: Пропавший. Уроки впрок и не в прок.
- **21.00** **, 3.00** Самые забавные животные планеты, 22-я серия.
- **21.30** **, 3.30** Обезьяньи проделки.
- **22.00** **, 4.00** Семь смертных ударов.
- **23.00** **, 5.00** Драконы живьем: Рептилии будущего.
- **0.00** **, 6.00** Полиция Хьюстона – отдел по защите животных.
- **1.00** **, 7.00** Самые забавные животные планеты.
- **2.00** СОС дикой природы.

TRAVEL CHANNEL

- **8.00** **, 0.00** Всемирный путешественник.
- **9.00** **, 1.00** Флойд открывает.
- **9.30** **, 1.30** Путеводители по миру.
- **10.00** Землепроходцы.
- **10.30** Такси за $100.
- **11.00** Страсть к путешествиям.
- **11.30** Маршруты мечты.
- **12.00** Роскошные путешествия с Варуном Шармой.
- **12.30** Культура и кухня Латинской Америки.
- **13.00** Всемирный путешественник.
- **14.00** В Азии на распутье. Таиланд.
- **14.30** Флойд открывает. Бордо.
- **15.00** Первым классом. Таиланд.
- **15.30** Скоро открытие.
- **16.00** Вива. Карнавальный сезон.
- **16.30** Голливуд и вино.
- **17.00** Всемирный путешественник.
- **18.00** Землепроходцы.
- **18.30** Роскошные путешествия.
- **19.00** Путешествие со вкусом.
- **19.30** Жаждущий странник.
- **20.00** **, 4.00** Всемирный путешественник. Спецвыпуск.
- **21.00** **, 5.00** Гид «Трэвел Ченнел» по Катару.
- **22.00** **, 6.00** Путешествия 2008.
- **22.30** **, 6.30** Путешествия по местам виноделия – Австралия.
- **23.00** **, 7.00** Пропуск в мир приключений.
- **23.30** Роскошные путешествия с Варуном Шармой.
- **2.00** Всемирный путешественник. Спецвыпуск.
- **3.00** Не забудьте свой паспорт.
- **7.30** Такси за $100.

РОССИЯ-СПОРТ

4.40 Футбол. Премьер-лига. «Луч-Энергия» (Владивосток) – «Динамо» (Москва).
6.45 **, 9.00, 12.55, 16.25, 22.15, 1.40** «Вести-спорт».
7.00 **, 8.00** «Зарядка с чемпионом».
7.15 **«Приключения Незнайки и его друзей»**. Мультфильм
7.35 **«БЭТМЕН»**. Мультсериал
8.15 **«БОЛЬШАЯ ВОЛНА»**. Сериал
8.45 «Мастер спорта».
9.10 Футбол России.
10.15 **, 15.20** «Неделя спорта».
11.15 Гольф. Европейский профессиональный тур среди ветеранов.
12.20 «Сборная России». Вадим Хамутцких и Руслан Олихвер.
13.05 **, 0.15** «История Олимпийских игр. Барселона, 1992 год».
16.40 Пляжный футбол. ЧМ. Россия – ОАЭ. Прямая трансляция.
17.40 **, 23.45** «Скоростной участок».
18.15 Пляжный футбол. ЧМ. Камерун – Аргентина. Прямая трансляция.
19.25 Баскетбол. Международный турнир «Кубок ВТБ». Женщины. Россия – Израиль. Прямая трансляция.
21.10 Пляжный футбол. ЧМ. Бразилия – Мексика. Прямая трансляция.
22.35 Пляжный футбол. ЧМ. Россия – ОАЭ.
1.50 «История Олимпийских игр. Барселона, 1992 год».
2.45 Баскетбол. Международный турнир «Кубок ВТБ». Женщины. Россия – Израиль.

7-ТВ

5.00 Super-утро.
8.00 **– 4.00** 7 новостей. Каждый час
8.05 Футбол. Женщины. Чемпионат России. Надежда – Россиянка.
9.05 **, 4.05** Только не это!
9.20 Каскадеры .
10.05 Ралли-Рейды России.
10.20 Классика: Barcelona.
11.05 **, 18.05** Мир Подводной Охоты.
11.20 Академия нахлыста.
11.35 **, 16.05** Предельная глубина.
12.05 **, 19.05** Диалоги о рыбалке.
12.20 Настольный футбол.
12.35 **, 20.05** Настольный хоккей.
13.05 Классика: NHL.
14.05 **, 15.35, 23.35, 4.15** Outrageous and Courageous.
14.20 MotoGP. Гран-При США.
15.05 Racing World.
16.20 Мир свободного спорта.
17.05 Планета рыбака.
17.20 **, 23.05** X-treme 99,9.
18.20 Экстрим: начало века.
19.20 Классика: Премьер-Лига.
20.20 Гольф. Европейская неделя.
21.05 Картинг.
21.20 Автоспорт России.
21.35 Гонки RTCC.
22.05 IndyCar, эт. 12.
22.35 Off-Road Drive.
0.05 Дартс: Premier Legue Darts.
1.05 «Ночной выигрыш».
2.05 **, 3.05** Спортмания.
4.30 Веселые старты.

EUROSPORT

10.30 **, 19.30** Футбол. Евроголы. Новости.
10.45 Пляжный футбол. Кубок мира. Групповой этап. Португалия – Италия. Франция – Уругвай.
14.00 Велоспорт. Тур де Франс. Нулевой километр. Франция.
14.15 **, 0.00** Велоспорт. Тур де Франс. Этап 16.
19.45 Пляжный футбол. Кубок мира. Групповой этап. Бразилия – Мексика. Марсель.
21.00 Пляжный футбол. Кубок мира. Групповой этап. Марсель.
21.15 Пляжный футбол. Кубок мира. Групповой этап. Испания – Япония. Марсель.
22.30 **, 2.00** Легкая атлетика. Супер Гран-При ИААФ. Стокгольм.
1.00 «Формула-1».
1.30 Вот это да!!!

EURONEWS

8.00 **– 12.30** Новости за завтраком. Каждые 30 минут.
13.00 **,13.30, 14.00, 14.30, 17.00, 17.30, 18.00, 18.30** Новости и стиль жизни.
13.17 **, 13.47, 17.17, 17.47** Европейцы.
14.17 **, 18.17** Парламент.
14.47 **, 18.47** Ле маг.
15.00 **, 15.30, 16.00, 16.30** Новости за ланчем.
19.00 **– 3.30** Вечерние новости. Каждые 30 минут.
4.00 **– 7.30** Подробные ночные новости. Каждые 30 минут.

ПЯТЫЙ КАНАЛ

6.00 **, 6.35, 7.00, 7.35, 8.00, 8.35, 9.00** «Утро в большой стране».
6.30 **, 7.30, 8.30, 9.30, 12.30, 15.30, 18.30, 21.30** «Сейчас».
6.50 **, 7.50, 21.50** «Сейчас о спорте».
8.50 «Сейчас о спорте».
9.35 «Анна Николь Смит». Док. фильм (Великобритания).
10.35 **«КАРМЕЛИТА»**. Сериал
11.30 **«БЫВШАЯ»**. Сериал (Россия – Украина).
12.45 Ток-шоу «Жизнь как жизнь». «Моя вторая мама. Тещи и свекрови».
13.30 **«ЛЮБОВЬ КАК ЛЮБОВЬ»**. Сериал (Россия).
14.30 «Открытая студия».
15.45 **«ШПИОНКИ»**. Сериал (США).
16.30 **«ГЕРКУЛЕС»**. Х/ф (США – Италия).
18.50 «Лес большого медведя». Док. фильм (Великобритания).
19.50 **, 21.00** «Экстренный вызов 112».
19.55 **«ГЛАВНЫЙ ПОДОЗРЕВАЕМЫЙ»**. Сериал (Великобритания).
22.05 «Совершенно секретно». Док. сериал «Динмухамед Кунаев. Бремя власти».
23.00 **«ДОСЬЕ АЙКПРЕСС»**. Х/ф (Великобритания).
1.20 **«ХАЙ, МАМАША!»** Комедия (США).
3.05 **«КОТ»**. Х/ф (Франция – Италия).

ДТВ

6.00 «Удачное утро».
6.50 Музыка.
6.55 «Телемагазин».
7.25 Мультфильм.
8.30 **, 20.00** «Самое смешное видео».
9.00 **, 19.30** «Осторожно, модерн 2!»
9.30 **, 14.00 «КОМИССАР РЕКС»**. Сериал
10.30 **«ПО 206-Й»**. Х/ф
12.30 «Утомленные славой». Док. фильм
13.00 «Территория призраков».
15.00 **, 21.30 «БЕЗМОЛВНЫЙ СВИДЕТЕЛЬ»**. Сериал
15.30 **, 22.00 «CSI: МЕСТО ПРЕСТУПЛЕНИЯ. МАЙАМИ»**. Сериал
16.30 **«ЧЕЛОВЕК-ЗМЕЯ»**. Х/ф
18.30 **, 23.30** «Чудеса со всего света».
20.30 «Самое невероятное видео».
23.00 **, 0.55** «Голые и смешные».
0.25 «Карданный вал».
1.25 **«ИЕРИХОН. ГОРОД ОБРЕЧЕННЫХ 2»**. Сериал
2.10 «Ночной клуб».
4.10 **«СЕКРЕТНЫЙ АГЕНТ МАКГАЙВЕР»**. Сериал

РБК

6.00 **– 5.30** Новости. Каждые 30 минут.
6.10 **, 6.35, 7.15, 7.35, 8.15, 8.35, 9.15, 10.10, 11.15, 12.10, 13.10, 14.10, 15.10, 16.10, 17.15, 19.10, 20.10, 23.15, 2.10, 3.10, 4.10** Рынки.
6.20 **, 7.10, 7.40, 8.10, 9.10, 10.20, 4.35, 5.40** Обзор российской прессы.
6.45 **, 7.20, 8.20, 8.40, 9.20, 10.35, 5.45** Обзор зарубежной прессы.
6.50 **, 9.50, 18.50, 3.20** Азбука инвестора.
7.25 **, 8.25, 9.25, 10.25** Autonews.
7.45 **, 8.45, 5.50** Бизнес-стиль.
7.50 **, 16.20, 21.35, 0.20, 2.20, 4.20** Отдых и туризм.
8.50 **, 14.50, 17.50, 1.50, 5.20** Звездная пыль.
9.35 **, 21.40, 1.35, 4.40** Зарубежный бизнес.
10.40 Рынки. Спецвыпуск.
11.20 В фокусе.
12.15 **, 14.35, 18.35** Новости компаний.
12.35 Капитал.
13.35 **, 3.35** Сфера интересов.
13.55 Назначения и отставки.
15.20 В фокусе.
16.35 Капитал.
17.35 Рынки. Спецвыпуск.
18.10 Рынки. Спецвыпуск.
19.35 **, 2.35** Недвижимость.
20.35 Диалог. ЦБ укрепит рубль.
21.00 **, 1.00** Интрига дня.
22.00 **, 0.30** Мир сегодня.
22.35 Наши деньги.
23.35 Сфера интересов.

ЗВЕЗДА

6.00 «Моя страна». Док. сериал
6.15 «100 мест, которые надо увидеть за свою жизнь».
6.30 Мультфильм.
7.00 **«КРИМИНАЛЬНЫЙ КРОССВОРД»**. Сериал. **«Под асфальтом»**. (Австрия).
7.50 «Настоящее время».
8.15 «Игорь Бочкин о Николае Рыбникове» из цикла «Кумиры о кумирах». Док. сериал
9.00 **, 13.00, 16.00, 18.00, 22.00** Новости.
9.15 **«ЗАКОН»**, 17-я серия. Х/ф
10.15 «Петербург от А до Я». Док. сериал
10.45 «Тайны затонувших кораблей». Док. сериал
11.15 **«УРА! У НАС КАНИКУЛЫ!»** Х/ф
12.30 «Путеводная звезда».
13.15 «Мощь и миниатюрность: «Атлантик Гардиан» из цикла «Суперкорабли». Док. фильм
14.20 **«МУЖСКОЙ РАЗГОВОР»**. Х/ф
16.15 **, 1.55 «ДЕНЬ СЧАСТЬЯ»**. Х/ф
18.30 **«КРИМИНАЛЬНЫЙ КРОССВОРД»**. Сериал **«Вдова»**. (Австрия).
19.30 **«ДАУРИЯ»**, 1-я серия. Х/ф
21.00 «Кто убил Рихарда Зорге?»
22.25 **«ЗАКОН»**, 18-я серия. Х/ф
23.25 «Вход воспрещен».
23.50 **«И ТЫ УВИДИШЬ НЕБО»**. Х/ф
1.05 «Крылья над миром». Док. сериал
3.35 **«КРАСНАЯ СТРЕЛА»**. Х/ф
5.05 **«ПЕТЕРБУРГСКИЕ ТАЙНЫ»**, 17-я серия. Сериал

TV-1000

4.00 **, 22.00 «ХРОНИКИ РИДДИКА»**. Фантастика (США).
6.00 **«ЗАЩИТНИК»**. Боевик (США).
8.00 **«СОЛДАТЫ ФОРТУНЫ»**. Боевик (США).
10.00 **«ТИГР И СНЕГ»**. Комедия (Италия).
12.00 **«КРАСОТА ПО-АНГЛИЙСКИ»**. Драма (Великобритания – Германия).
14.00 **«ZE ФИЛЬМ»**. Комедия (Франция).
16.00 **«ОКНО ВО ДВОР»**. Триллер (США).
18.00 **«ФОРСАЖ»**. Триллер (Германия – США).
20.00 **«ЧЕРНАЯ ДЫРА: ХРОНИКИ РИДДИКА»**. Триллер (Австралия - США, 2000 г.)
Режиссер: Д.Н. Туи. В ролях: В. Дизель, Р. Митчелл, К. Хаузер.
Его зовут Риддик, и он не знает, что такое страх. Он тысячу раз смотрел смерти в глаза и спокойно выдерживал ее ледяной взгляд. Но на этот раз судьба убрала улыбку с лица...
0.00 **«БУХТА ЛЮБВИ И ПЕЧАЛИ»**. Драма (Канада).
2.00 **«ИГРА СЛОВ»**. Триллер (Испания).

HALLMARK

0.45 **«НА КРАЮ»**. Х/ф (США).
2.30 **«НА ЗАЩИТЕ НАШИХ ДЕТЕЙ»**. Х/ф
4.15 **«ДОРОГА В ХОП РОУЗ»**. Х/ф
6.00 **«НЕЗНАКОМЕЦ»**. Х/ф (США).
8.00 **, 14.30 «КОМУ ДОСТАНЕТСЯ СОБАКА»**. Х/ф (Великобритания).
10.00 **, 16.30 «ДОЧЕРИ МАКЛЕОДА 7»**, Сериал ч. 181. (Австралия).
11.00 **, 17.30 «НАШ ДОМ»**. Х/ф (США).
12.45 **, 19.15 «ДЖЕЙН ДОУ 7: КАК ИЗБАВИТЬСЯ ОТ НАЧАЛЬНИКА»**. Детектив (США, 2007 г.)
Режиссер: Дж.Э. Контнер. В ролях: Дж. Пенни, Ли Томпсон, У.Р. Моузес.
Агент хладнокровно убивает своего начальника и при этом совершенно не помнит, как все произошло. Мастер разгадывать головоломки Кэти должна выяснить мотив преступления.
21.00 **, 23.45 «ОТДЕЛ МОКРЫХ ДЕЛ 2»**, Сериал ч. 9.
22.00 **«ДОКТОР МАРТИН 3»**, Сериал ч. 1.
22.50 **«ДОКТОР МАРТИН 3»**, Сериал ч. 2.

МТВ

6.00 MTV-Fresh.
9.30 **, 21.20 «СТУДЕНТЫ»**. Сериал
10.30 **, 20.55 «ТУРЕЦКИЙ ДЛЯ НАЧИНАЮЩИХ»**. Сериал
10.55 **, 18.00** Озабоченные.
11.25 MTV.ru.
13.00 **, 23.15** MTV-Mix.
15.05 Уже можно.
15.30 Модельная школа ведьмы Дженис.
15.55 **, 19.30** Тайные соблазны курортного отеля.
16.25 Стоп! Снято.
16.35 Да здравствует Бэм!
17.00 **, 20.25** Тачку на прокачку.
17.30 Виртуалити.
18.25 **, 22.20 «КЛИНИКА»**. Сериал
19.55 Икона видеоигр: «Warhammer 40 000 DoW: Soulstorm».
0.35 MTV-Chillout.

ТЕЛЕКЛУБ

20.00 **«АЭРОПОРТ»**
21.00 **«ЭРА СТРЕЛЬЦА 2»**
22.00 **«СТИЛЕТ»**
23.00 **«ВИЗИТ К МИНОТАВРУ»**
0.30 **«ВИЗИТ К МИНОТАВРУ»**
2.00 **«АЭРОПОРТ»**
3.00 **«ЭРА СТРЕЛЬЦА 2»**
4.00 **«СТИЛЕТ»**

JETIX

8.00 **, 8.25, 14.50, 15.15, 2.00, 2.20 «ДЕТКИ ИЗ КЛАССА 402»**.
8.50 **, 2.45 «ЧЕЛОВЕК-ПАУК»**.
9.15 **, 3.05 «TEAM GALAXY»**.
9.35 **, 14.00, 14.25, 21.00, 3.30, 7.15, 7.35 «ТОТАЛИ СПАЙС»**.
10.00 **«КАПИТАН ФЛАМИНГО»**.
10.15 **, 15.40, 19.00 «ЛЕНТЯЕВО»**.
10.40 **, 3.50 «ИГГИ АРБАКЛ»**.
10.50 **, 16.05, 21.20 «МОНСТЕР БАСТЕР КЛАБ»**.
11.15 **, 17.45, 18.10, 21.45, 4.15, 4.35 «МИСТИЧЕСКАЯ ВЛАСТЬ БОЕВЫХ РЕЙНДЖЕРОВ»**.
11.40 **, 12.05, 18.35, 5.00, 5.20 «H2O – ПРОСТО ДОБАВЬ ВОДЫ»**.
12.30 **, 12.55, 19.30, 19.55, 5.45, 6.05 «ЧАРОДЕЙКИ»**.
13.20 **, 20.15, 6.30 «ТУТЕНШТЕЙН»**.
13.40 **, 20.40, 6.50 «СЕМЕЙКА ТОФУ»**.
16.30 **, 16.55 «ЧТО С ЭНДИ?»**
17.20 **, 23.00 «ХВОСТАТЫЕ ВОЯКИ»**.
22.15 **, 22.40, 1.20, 1.40 «НАРУТО»**.
23.20 **«ЖЕЛЕЗНЫЙ ЧЕЛОВЕК»**.
23.40 **«РОЖДЕСТВЕНСКИЙ ЗАХВАТ»**. Х/ф

Муз-ТВ

5.00 **, 8.25, 13.05, 18.10, 0.05, 3.00** «Муз-ТВ хит».
6.00 **, 10.00, 2.00** «Наше».
7.00 **, 16.25, 23.00** «Твой выбор».
8.00 **, 12.00, 18.00, 22.50** PRO-Новости.
8.10 **«ЛОЛА И ВИРДЖИНИЯ»**. Мультсериал
10.45 **, 14.45, 20.10** «Дневник конкурсантов. Новая волна-2008».
11.00 «Страшно красивые».
12.10 «Вкус любви 2».
15.00 «Звезды под прицелом».
15.55 «FAQ».
17.25 **, 22.25** «Блондинка в шоколаде».
18.30 **, 21.55** Smesh.no.
19.00 «Я люблю Нью-Йорк».
20.00 «Мультяшка».
20.25 «PRO-Кино».
20.55 «Ближе к звездам».

MEZZO

7.00 **, 15.30** Дивертимеццо.
12.00 Гала-концет в Зальцбурге .
14.25 «Моцарт в Зальцбурге». Док. фильм
19.00 Дж. Россини. «Севильский цирюльник».
21.50 В.А. Моцарт. Серенада и Марш.
22.30 Бетховен. Сонаты.
0.05 «Баренбойм и Бетховен: Мастер-класс Хавьера Перианеса». Док. фильм
1.05 И.С. Бах. Фантазия и фуга ре минор. Сюита для виолончели соло №5.

ДЕТСКИЙ МИР

6.00 **, 10.00, 14.00** Мультфильмы: **«Лошарик»**, **«Что такое хорошо и что такое плохо»**, **«Вагончик»**, **«Слоненок пошел учиться»**, **«Про дудочку и птичку»**.
6.45 **, 10.45, 14.45 «ШАРМАН, ШАРМАН!»**, 1-я серия. Мультсериал
6.55 **, 10.55, 14.55 «Маленькая колдунья»**. Мультфильм
7.20 **, 11.20, 15.20** Мультфильмы: **«Веселая карусель»** №16, **«Скоро будет дождь»**, **«Мишка-задира»**.
8.00 **, 12.00 «ФАНТАЗЕРЫ»**. Комедия
9.05 **, 13.05 «Степа – моряк»**. Мультфильм
9.30 **, 13.30** Мультфильмы: **«Сказка о снегурочке»**, **«Теремтеремок»**, **«Хитрая ворона»**.
16.00 Мультфильмы: **«Мой друг Мартын»**, **«Зай и Чик»**, **«Когда растаял снег»**, **«Про щенка»**.
16.40 **«ШАРМАН, ШАРМАН!»**, 2-я серия. Мультсериал
16.50 **«Храбрый портняжка»**. Мультфильм
17.20 Мультфильмы: **«Письмо»**, **«В гостях у лета»**, **«Кострома»**.
18.00 **«ЗОЛУШКА»**. Фильм-сказка
19.20 **«Похождение Чичикова. Манилов»**. Мультфильм
19.30 Мультфильмы: **«Первый автограф»**, **«Слоненок-турист»**.

XXI ВЕК

10.00 **, 18.00, 2.00 «МАЛЕР»**. Драма (Великобритания).
11.55 **, 19.55, 3.55 «БЛЮСТИТЕЛИ ПОРОКА: ОБИТЕЛЬ В ПОДНЕБЕСЬЕ»**. Триллер (Россия).
13.15 **, 21.15, 5.15 «ОБМАН»**. Триллер (Италия).
14.55 **, 22.55, 6.55 «ЧУДО СТЕНА»**. Комедия (Великобритания).
16.30 **, 0.30, 8.30 «УДАР ПО СИСТЕМЕ»**. Комедия (США).

ТДК

7.00 **, 10.49, 11.49, 12.49, 13.49, 16.49, 17.49, 18.49, 19.49** Музыка на канале.
8.05 **, 15.00** Все лучшее, для Вас.
8.35 **, 11.00, 18.00** Красотка.
9.00 С добрым утром, любимая!
10.00 **, 17.00** Истории успеха.
12.00 Наши дети.
13.00 **, 19.00** Ваш доктор.
14.31 **«НЕПРИДУМАННЫЕ ИСТОРИИ»**, 103-я серия. Сериал
16.00 Твой дом.
20.00 Зеркало жизни.
21.00 Ваш личный психолог.
22.00 Сексуальная революция.
23.00 Красота и здоровье.
23.30 **«НЕПРИДУМАННЫЕ ИСТОРИИ»**, 104-я серия. Сериал
0.05 Игротека.

МИР

5.55 Афиша.
6.00 **, 7.00, 8.00, 9.00, 10.00, 11.00, 12.00, 13.00, 14.00, 15.00, 16.00, 17.00, 18.00, 19.00, 20.00, 21.00, 22.00, 23.00, 0.00, 1.00, 2.00** Новости Содружества.
6.05 **, 7.05, 8.05, 2.10, 3.35** Содружество live.
6.30 «Странные жилища». Док. сериал
7.20 Телемагазин «Удачная покупка».
7.40 «Тик-так».
8.30 **, 20.35** «Кому на Руси жить хорошо...»
9.05 **, 2.35** «Самое-самое». Док. сериал
10.05 **, 21.05** «Спорная территория».
11.05 **«ДИКАЯ ЛУНА»**. Сериал
12.05 **, 19.30 «КОНЬ БЕЛЫЙ»**. Сериал
13.05 **, 0.30 «ВОЛЧОНОК СРЕДИ ЛЮДЕЙ»**. Х/ф
15.05 **«ВОЛШЕБНЫЕ МИФЫ И ЛЕГЕНДЫ»**. Мультсериал
15.30 **«ОБЖ»**. Сериал
16.20 **, 0.25** «Студия 60-90».
16.25 «Следователи и экстрасенсы». Док. сериал
16.55 Афиша прайма.
17.05 «Час суда. Дела семейные».
18.05 **«ЛЮБОВЬ КАК ЛЮБОВЬ»**. Сериал
19.20 Акценты.
22.20 **«АГЕНТСТВО НЛС»**. Сериал
23.30 «Кома».

ШКОЛЬНИК

7.55 **, 15.55, 23.55** Программа передач.
8.00 **, 16.00, 0.00** Москва на все времена. «Золотой век русской литературы».
8.30 **, 16.30, 0.30** Русская литература XIX век. 10 класс. «Штрихи к портрету И.С. Тургенева (1818-1883). «Записки охотника».
9.15 **, 17.15, 1.15** Телевикторина.
9.25 **, 17.25, 1.25** В начале было слово. «Язык и успех».
10.10 **, 18.10, 2.10** Цари и дети. «Борис Годунов».
10.30 **, 18.30, 2.30** Уроки русской словесности. «Лесков «Левша».
11.15 **, 19.15, 3.15** Педсовет «Традиции образования». «Золотой век российской педагогики».
11.35 **, 19.35, 3.35** Горячие точки. «Рука Москвы на Африканском Роге». Фильм 2.
12.30 **, 20.30, 4.30** Маркиза.
13.30 **, 21.30, 5.30** «Уроки малого предпринимательства. Управление финансами и ресурсами на предприятии». Док. сериал
13.45 **, 21.45, 5.45 «Сказка про Емелю»**. Мультфильм
14.00 **, 22.00, 6.00 «ВСТРЕЧА НА ЭЛЬБЕ»**. Х/ф
15.40 **, 23.40, 7.40 «Сказка о солдате»**. Мультфильм

ФИЛЬМ ДНЯ

ТВ-3, 21.00

«ЧЕРНЫЙ ЯЩИК». (Франция, 2005 г.)

Режиссер: Ришар Берри.

В ролях: Хосе Гарсиа, Марион Котийяр, Мишель Дукоссю, Джеральд Ларош, Натали Нелл.

Триллер. После аварии Артур Зелигман несколько часов пребывает в коме, во время которой бредит вслух. Сиделка записывает его бред в отдельный блокнот, который впоследствии вручает пострадавшему. И тогда на него обрушивается масса вопросов...

Для Артура (Хосе ГАРСИА) начинается самое невероятное приключение его едва не оборвавшейся жизни.

ПЕРВЫЙ КАНАЛ

5.00 Новости.
5.05 «Доброе утро!»
9.00 Новости.
9.20 «Малахов +».
10.20 «Модный приговор».
11.20 «Контрольная закупка».
12.00 Новости.
12.20 Сериал **«АГЕНТ НАЦИОНАЛЬНОЙ БЕЗОПАСНОСТИ»**. Сериал
13.20 «Детективы».
14.00 Другие новости.
14.20 «Понять. Простить».
15.00 Новости.
15.20 «Пытка золотом».
16.10 Сериал **«ОГОНЬ ЛЮБВИ»**. Сериал
17.00 «Федеральный судья».
18.00 Вечерние новости.
18.20 «Пусть говорят».
19.10 **«СЛЕД»**. Сериал
20.00 Сериал **«МОНТЕ-КРИСТО»**. Сериал

Вениамин Смехов

21.00 «Время».
21.30 **«НЕНАВИСТЬ»**. Сериал
22.30 **«СЕТЬ»**. Сериал
23.20 Футбол. Чемпионат России. «Зенит» – «Локомотив».
1.30 Фильм **, 3.05 «МЕЛКАЯ РЫБКА»**. Триллер (Австралия, 2005 г.)
Режиссер: Р. Вудс. В ролях: К. Бланшетт, С. Нилл, Х. Уивинг.
После четырехлетнего лечения от наркозависимости Трейси возвращается домой с твердым намерением начать новую жизнь. Но криминальные наклонности брата не дают женщине обрести душевный покой.
3.00 Новости.
3.20 Фильм **«МАРТИН И ЛЬЮИС»**. (США, 2002 г.)
Режиссер: Дж. Грэй. В ролях: Ш. Хэйес, Дж. Нортэм, П. Кейл.
Певец Дин Мартин – начинающая звезда, обладатель великолепного голоса и прекрасных манер. Но обаяния и таланта не достаточно, чтобы стать популярным...

РОССИЯ Тула

5.00 «Доброе утро, Россия!»
6.35 **, 7.35, 8.35** «Местное время. Вести-Тула».
8.55 «Элвис Пресли. Во власти Рока».
9.50 Сериал **«УГОН»**. Сериал

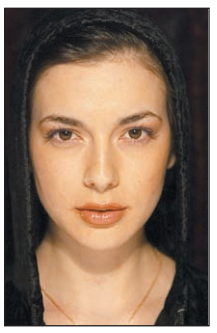
Татьяна Федоровская

10.45 «Вести. Дежурная часть».
11.00 «Вести».
11.25 «Местное время. Вести – Тула».
11.45 **«УГОН»**. Сериал
12.40 **«ВЕЧНЫЙ ЗОВ»**. Х/ф
13.50 **«Возвращение блудного попугая»**. Мультфильм
14.00 «Вести».
14.20 «Местное время. Вести – Тула».
14.40 Сериал **«ВЗРОСЛЫЕ ИГРЫ»**. Сериал
15.35 «Суд идет».
16.30 «Кулагин и партнеры».
17.00 «Вести».
17.30 «Местное время. Вести – Тула».
17.50 «Вести. Дежурная часть».
18.05 Сериал **«ЖЕНЩИНА БЕЗ ПРОШЛОГО»**. Сериал
19.00 Сериал **«РОДНЫЕ ЛЮДИ»**. Сериал
20.00 «Вести».
20.30 «Местное время. Вести – Тула».
20.50 «Спокойной ночи, малыши!»
21.00 Сериал **«КОЛДОВСКАЯ ЛЮБОВЬ»**. Сериал
22.00 Торжественное открытие Международного конкурса молодых исполнителей «Новая волна 2008».
0.45 «Вести +».
1.05 Фильм **«В ГОРОДЕ СОЧИ ТЕМНЫЕ НОЧИ»**. Х/ф (Россия, 1989 г.)
Режиссер: В. Пичул. В ролях: А. Жарков, Н. Негода, А. Миронов.
На дворе 1989 год. В молочном магазине вместо сыра продаются детские игрушки. Страх пустоты – ужас больших пространств – вытесняется иллюзией заполнения, замещения.
3.40 «Дорожный патруль».
3.50 Сериал **«ЛЮДИ В ДЕРЕВЬЯХ»**. Сериал (США).
4.35 **«ХА»**. Сериал
4.45 «Вести. Дежурная часть».

НТВ

6.00 «Сегодня утром».
8.05 Сериал **«БАЛЬЗАКОВСКИЙ ВОЗРАСТ, ИЛИ ВСЕ МУЖИКИ СВО...»** Сериал
9.00 **«АЭРОПОРТ 2»**. Сериал
10.00 «Сегодня».
10.25 «Спасатели».
11.00 Сериал **«ОСТРОГ. ДЕЛО ФЕДОРА СЕЧЕНОВА»**. Сериал
13.00 «Сегодня».
13.30 **«ОМУТ»**. Сериал
14.30 «Суд присяжных».
15.30 «Чрезвычайное происшествие. Обзор».
16.00 «Сегодня».
16.30 Сериал **«ВОЗВРАЩЕНИЕ МУХТАРА»**. Сериал
18.30 «Чрезвычайное происшествие. Обзор».
19.00 «Сегодня».
19.40 Сериал **«МЕНТ В ЗАКОНЕ»**. Сериал
21.40 Сериал **«ЗАКОН И ПОРЯДОК»**. Сериал
22.40 «Сегодня».
23.05 Сериал **«ПРОКЛЯТЫЙ РАЙ»**. Сериал
0.50 «Один день. Новая версия».
1.25 Фильм **«КОСМИЧЕСКИЕ КОВБОИ»**. Х/ф
3.55 Сериал **«ГРАФ КРЕСТОВСКИЙ»**. Сериал
4.50 **«НАШЕСТВИЕ»**. Сериал
5.40 **«БЭТМЕН 2»**. Мультсериал

СТС Тула

6.00 **«ЗЕНА – КОРОЛЕВА ВОИНОВ»**. Сериал
6.55 **«СМЕШАРИКИ»**. Мультсериал
7.00 Сериал **, 10.30, 17.00 «МОЯ ПРЕКРАСНАЯ НЯНЯ»**. Сериал
7.30 Сериал **, 19.00 «ПАПИНЫ ДОЧКИ»**. Сериал
8.00 **, 20.00 «РЫЖАЯ»**. Сериал
9.00 **, 0.00** Городские истории
9.20 **, 13.50, 0.20** Музыка на канале
9.30 Сериал **, 21.00 «АТЛАНТИДА»**. Сериал
11.30 Сериал **, 3.45 «ДОЧКИ-МАТЕРИ»**. Сериал
12.30 **«ВСЯ ТАКАЯ ВНЕЗАПНАЯ»**. Сериал
13.00 **«ОЛИВЕР ТВИСТ»**. Мультсериал
13.30 Методы доктора Борменталя
14.00 **«ПРИКЛЮЧЕНИЯ ВУДИ И ЕГО ДРУЗЕЙ»**. Мультсериал
14.30 **«ОБАН. ЗВЕЗДНЫЕ ГОНКИ»**. Мультсериал
15.00 **«ЛЮДИ В ЧЕРНОМ»**. Мультсериал
15.30 **«КЛУБ ВИНКС – ШКОЛА ВОЛШЕБНИЦ»**. Мультсериал
16.00 Сериал **«САБРИНА – МАЛЕНЬКАЯ ВЕДЬМА»**. Сериал
16.30 «Галилео».
17.30 **, 4.35 «ДОКТОР КТО»**. Сериал
18.30 **, 23.50** «6 кадров».
21.58 «Скажи!»
22.00 Фильм **«ПОКРОВИТЕЛЬ»**. Х/ф (США).
0.30 «Слава Богу, ты пришел!»
1.45 Сериал **«ТАНЦЫ ПОД ЗВЕЗДАМИ»**. Сериал

КУЛЬТУРА

6.30 Канал «Евроньюс».
10.00 **, 19.30, 23.30** «Новости культуры».
10.20 «В главной роли...»
10.40 **, 1.50** Программа передач.
10.50 «Технология природы». Док. сериал «Энергия жизни».
11.45 **«АНГЕЛ»**. Х/ф (США).
13.15 «Мир всем!» Художник Е. Волкова.
13.45 «Я снова в Павловске...» «Царственная хозяйка».
14.15 **«ОЛЬГА СЕРГЕЕВНА»**, 3-я серия. Сериал
15.30 «Театральная летопись». М. Ульянов. Избранные главы.
16.00 Сериал **«ЗВЕЗДНЫЙ ПЕС»**. Мультсериал (Австралия).
16.25 Мультфильм
16.35 Фильм **«ВИНО ИЗ ОДУВАНЧИКОВ»**, 3-я серия. Х/ф
17.25 «Пьер Кюри». Док. фильм
17.35 «Кетцалькоатль. Тайна пернатого змея». Док. сериал
18.00 Дневник XVI Международного фестиваля искусств «Звезды белых ночей».
18.40 **, 1.35** «Любек. Сердце Ганзейского союза». Док. фильм
19.00 «Империя Королева». Док. сериал «Территория Козлова».
19.50 **, 1.55** «В поисках Древнего Египта». Док. сериал.
20.45 «О Борисе, Белле и их любимых друзьях». Б. Мессерер.
21.25 Сериал **«ПРИКЛЮЧЕНИЯ ШЕРЛОКА ХОЛМСА И ДОКТОРА ВАТСОНА»**. Сериал
22.45 «Антонио Гауди. Архитектор в Барселоне». Док. фильм.
23.00 «Атланты. В поисках истины».
23.50 Фильм **«ХОЛОДНЫЙ ДОМ»**, 3-я и 4-я серии. Х/ф

ТНТ Тула

6.00 Сериал **«ЛЮБОВЬ И ТАЙНЫ САНСЕТ БИЧ»**, 514-я серия. Сериал
6.55 «Глобальные новости».
7.00 **, 19.00** «Такси».
7.30 **, 8.20, 14.20, 19.50, 0,50** ТулаLive
7.45 Мультфильм
8.00 **, 19.30, 0.30** Тула. Инструкция по применению
8.30 «Необъяснимо, но факт».
9.30 **, 10.00, 13.30, 18.00, 20.00, 20.30** Сериал **«СЧАСТЛИВЫ ВМЕСТЕ»**. Сериал
10.30 **, 18.30** Сериал **«ГУМАНОИДЫ В КОРОЛЕВЕ»**. Сериал
11.00 **«КРУТЫЕ БОБРЫ»**, 33-я серия. Мультсериал
11.30 **«ДЕТКИ ПОДРОСЛИ»**, 4-я серия. Мультсериал
12.00 **«ПРИКЛЮЧЕНИЯ ДЖИММИ НЕЙТРОНА, МАЛЬЧИКА-ГЕНИЯ»**, 24-я серия. Мультсериал
12.30 **«ГУБКА БОБ КВАДРАТНЫЕ ШТАНЫ»**, 23-я серия. Мультсериал
13.00 **«ТОТАЛЛИ СПАЙС»**, 55-я серия.
14.00 Если завтра ремонт
14.30 **, 21.00, 0.00, 3.40** «Дом 2».
16.05 Фильм **«ДОРОГАЯ КЛАУДИА»**. Мелодрама (Австралия).
22.00 **«ШЕСТОЙ ИГРОК»**. Комедия
0.30 «Крутящий момент». Автомобильная программа
1.00 «Опасные компаньоны». Док. фильм
2.05 Фильм **«ЗАРЯЖЕННОЕ ОРУЖИЕ»**. Боевик (США).
4.35 Сериал **«МОЕ ВТОРОЕ «Я»**, 99-я серия. Сериал

ТВ ЦЕНТР Тула

6.00 «Настроение».
7.00 «Настроение. Тула».
8.30 **, 11.30, 14.30, 17.30, 19.50, 20.30, 23.45** «События».
8.45 **, 11.15, 14.45, 17.55, 18.50, 1.50** «Петровка, 38».
8.55 «История государства Российского».
9.00 **«ТЕЛОХРАНИТЕЛЬ»**. Х/ф
10.50 **«ЗОЛОТАЯ ТЕЩА»**. Сериал
11.50 Фильм **«БЕЗ ОСОБОГО РИСКА»**. Детектив
13.25 Сериал **«ЗВОНОК ОТ КИЛЛЕРА»**. Сериал
13.55 «Тайны внешней разведки». «Кодовое слово: любовь».
14.55 «История государства Российского». Царское венчание Иоанна IV.
15.30 **, 2.10** Сериал **«ЗАКОН ВОЛЬФА»**. Сериал (Германия).
16.30 Сериал **«ПРОДОЛЖЕНИЕ СЛЕДУЕТ»**. Сериал
18.15 «Крестьянская застава».
19.00 «События. Тула» с субтитрами.
19.25 «Свое мнение».
19.35 «Экономическая среда».
19.55 «Московские профи». Реставраторы.
21.00 **«БАНДИТКИ»**. Х/ф (США).
22.50 «Дело принципа».
0.15 **«ЗАКАЗ»**. Х/ф
3.05 **«БЕГЛЕЦЫ»**. Х/ф (Франция).
4.50 «Ничего личного». Первая древнейшая.
5.40 **«Пес и Кот»**. Мультфильм

РЕН ТВ Тула

6.00 Утренний музыкальный канал.
6.30 **, 12.00** «Хранители дождевого леса», Док. фильм ч. 1.
7.00 **«ДРУЗЬЯ»**. Сериал (США).
7.30 **, 20.00 «СОЛДАТЫ. ДЕМБЕЛЬСКИЙ АЛЬБОМ»**. Сериал
9.30 **, 12.30, 19.30, 23.30** «24».
10.00 **, 18.00** «В час пик. Подробности».
11.00 «Час суда».
13.00 «Званый ужин».
13.55 Фильм **«КРОВАВЫЙ КУЛАК: ОХОТА НА ЧЕЛОВЕКА»**. Боевик (США).
16.10 Сериал **«СЕКРЕТНЫЕ МАТЕРИАЛЫ»**. Сериал (США).
17.00 Сериал **«ОХОТА НА АСФАЛЬТЕ»**. Сериал
19.00 «Нарушители порядка».
22.00 «Детективные истории»: «ГИБДД. Нарушение и наказание».
23.00 «Репортерские истории».
0.00 «Очевидец» представляет: самое смешное».
0.15 Фильм **«КРОВАВЫЙ КУЛАК: ОБУЧЕННЫЙ УБИВАТЬ»**. Боевик (США).
1.55 Фильм **«ОДНАЖДЫ В КИТАЕ 2»**. Боевик (Гонконг).
4.10 «Африка: карлики и великаны», Док. фильм ч. 1.
4.40 Ночной музыкальный канал.

ДОМАШНИЙ

6.30 «Всемирная картинная галерея».
7.00 **, 20.30** Домашние сказки.
7.30 **, 23.00** Сериал **«МОЯ ЖЕНА МЕНЯ ПРИВОРОЖИЛА»**. Сериал (США).
8.00 **, 15.00** Судебные страсти.
9.00 **, 16.00** «Дела семейные».
10.00 **, 3.30** Все под контролем.
11.00 Декоративные страсти.
11.30 «Незвездное детство». С. Тома.
12.00 **, 1.40** «День на «Домашнем». Мир в твоей тарелке.
13.00 Фильм **«ДЕТСКИЙ МИР»**. Комедия
14.30 ИноСтранная кухня.
17.00 **, 4.15 «БЕДНАЯ НАСТЯ»**. Сериал
18.00 «Незвездное детство». М. Шуфутинский.
18.30 **, 2.40** Сериал **«ДВА ЛИЦА СТРАСТИ»**. Сериал (Мексика – США).
19.30 **«КЛОН»**. Сериал (Бразилия – Марокко).
21.00 **, 5.00** Сериал **«РУССКИЕ АМАЗОНКИ»**. Сериал
22.00 Фильм **«ОНА НАПИСАЛА УБИЙСТВО»**. Детектив. **«Губительный рай»**. (США).
23.30 Фильм **«ЛИЦО ЖЕНЩИНЫ»**. Драма (США).
5.45 Музыка.

ТВ-3 Тула

6.00 **, 8.15** Мультфильм.
6.45 **«УОЛТЕР МЕЛОН»**. Мультсериал
7.15 **«МИР БОББИ»**. Мультсериал
7.45 **«ЧТО С ЭНДИ?»** Мультсериал
9.00 Сериал **«БАФФИ – ИСТРЕБИТЕЛЬНИЦА ВАМПИРОВ»**, 100-я серия. Сериал (США).
10.00 Фильм **«ПАРЕНЬ ИЗ САН-ФРАНЦИСКО»**. Х/ф (США).
12.00 «Разрушители мифов». Док. фильм (США).
13.00 Сериал **«ЗВЕЗДНЫЕ ВРАТА: АТЛАНТИДА»**, 3-я серия. Сериал (США – Канада).
14.00 Сериал **«КОСТИ»**, 55-я серия. Сериал (США).
15.00 Сериал **«БАФФИ – ИСТРЕБИТЕЛЬНИЦА ВАМПИРОВ»**, 101-я серия. Сериал (США).
16.00 **«УПС!»**
17.00 Сериал **«ЗВЕЗДНЫЕ ВРАТА: АТЛАНТИДА»**, 4-я серия. Сериал (США – Канада).
18.00 Сериал **«ЗА ГРАНЬЮ ВОЗМОЖНОГО»**, 86-я серия. Сериал (США).
19.00 Сериал **«КОСТИ»**, 56-я серия. Сериал (США).
20.00 «Тайные знаки. Выжить после смерти». Док. фильм
21.00 **«ЗМЕИНАЯ КОЖА»**. Х/ф (Новая Зеландия).
23.00 Сериал **«ЗА ГРАНЬЮ ВОЗМОЖНОГО»**, 85-я серия. Сериал (США).
0.00 Фильм **«ЭТРУССКАЯ МАСКА»**. Х/ф (Франция).
2.20 Культ наличности.

LIFE

6.00 **«БЛАГОЧЕСТИВАЯ МАРТА»**. Х/ф
7.20 **, 8.30, 10.30, 12.50, 14.55, 16.40, 18.55, 23.15, 23.25** Мультфильм
7.30 **, 8.40, 9.30, 11.20, 12.45, 13.30, 14.35, 15.30, 16.45, 17.25, 19.30** Музыка.
7.35 **, 9.35, 11.35, 13.35, 15.35, 17.30, 19.35, 21.30, 23.35** TV-shop.
8.00 «Официальные правила футбола», 3-я серия.
8.45 «На всех широтах».
9.05 **, 13.10** «Изюминка».
10.05 «Заграница».
10.40 «Здоровая команда».
11.05 **, 13.00** «Роскошные отели мира».
11.10 **, 16.25** «Хочу все знать».
12.00 «Калейдоскоп цветов».
12.30 «Жизнь дикой природы».
12.35 «Моменты истины».
13.05 **, 16.50** «Внезапная слава».
14.05 «Выдающиеся исторические личности».
14.30 «Природные лекарства».
14.40 «Отчего и почему».
15.05 «В отрыв!»
16.00 «Все о здоровье».
17.00 «Voodoo». Док. фильм «Волшебство религии».
18.00 **«МОЯ МАМА – ВЕТЕРИНАР»**. Сериал
19.05 «Десятый вал».
20.00 «Звуки тропиков».
20.15 **, 22.00 «ВЫШЕ РАДУГИ»**. Х/ф

NATIONAL GEOGRAPHIC

6.00 Критическая ситуация: Штурм в Энтеббе.
7.00 **, 14.00** С точки зрения науки – Дело о планете Земля: Космические зонды.
8.00 **, 15.00** 11 сентября: хроника террора: Обратный отсчет времени.
9.00 Лето вражды.
10.00 Крокодиловые хроники: Гнев крокодилов.
10.30 Крокодиловые хроники: Полосатый варан: Король ящериц.
11.00 **, 16.00** Расследования авиакатастроф: На волосок от гибели.
12.00 **, 17.00** Секунды до катастрофы: Авария на Техасском НПЗ.
13.00 Что будет, если?.., ч. 6.
13.30 Я не знал этого, ч. 6.
18.00 Обезьяны в городе!: Война за территорию.
19.00 Суперкошки.
20.00 11 сентября: хроника террора: Час «Ч».
21.00 **, 1.00** С точки зрения науки – Дело о планете Земля: Адские планеты.
22.00 **, 4.00** Что будет, если?.., ч. 7.
22.30 **, 4.30** Я не знал этого, ч. 7.
23.00 **, 2.00, 5.00** Суперсооружения: Глубокое бурение недр.
0.00 **, 3.00** Суперсооружения: Глубоководное бурение.

EXPLORER

7.00 **, 13.00** «Суперприборы». Док. фильм (США).
8.00 **, 14.00** «Долгий путь». Док. сериал (Великобритания).
9.00 **, 15.00** «Танковая мастерская». Док. сериал (Канада).
10.00 **, 16.00** «Искусство грабежа». Док. сериал (Великобритания).
11.00 **, 17.00** «Финальный отчет». Док. сериал (США).
12.00 **, 18.00** «Дрэгстер против дрэгстера». Док. сериал (Канада).
19.00 «Человеческий инстинкт». Док. сериал (Великобритания).
20.10 «Отличные путешествия». Док. сериал (Великобритания).
21.00 «Стань водителем Гран-При». Док. сериал (США).
21.30 «Чудеса тюнинга». Док. сериал (США).
22.00 **, 22.30** «Рыбак-путешественник». Док. сериал (Канада).
23.00 «Тайны скелетов». Док. сериал (США).
0.00 «Надо ли нам это смотреть?» Док. фильм (Великобритания).

DISCOVERY

6.00 Махинаторы: Сааб, ч. 2.
6.25 Дерзкие проекты: Строительство аропорта в Гонконге.
7.20 Заезды: Шкура.
8.15 Как это работает.
9.10 Трюкачи, 2-я серия.
9.40 В мире машин: Трансатлантический конкурс: Полицейские автомобили.
10.05 Разрушители легенд: Манипуляция сознанием.
11.00 Создай мотоцикл: Англия.
11.55 Заезды: Тачки по почте.
12.50 Смертельный улов.
13.45 Грязная работенка: Разведение моллюсков.
14.40 Махинаторы: гольф, ч. 1.
15.05 **, 1.00** Трюкачи, 3-я серия.
15.35 **, 1.25** В мире машин: Трансатлантический конкурс: Форвардеры.
16.00 Из грязи да в князи: США: чудовище Франкенштейна.
17.00 **, 4.40** Как это работает.
18.00 **, 2.50** Американский чоппер: Пожарный мотоцикл, ч. 1.
19.00 **, 5.05** Разрушители легенд: Взрывающиеся брюки.
20.00 Грязная работенка: Чистильщик топливных баков.
21.00 **, 1.55** В погоне за ураганом.
22.00 Настоящие герои: Смертоносный катер. Смертельный прилив.
23.00 Смертельный улов: Финишная прямая.
0.00 Я не должен был выжить!: Похищение в полях смерти.
3.45 Из грязи да в князи: США: Чудовище Франкенштейна.

ANIMAL PLANET

8.00 **, 13.00** Как стать...: Пятнистый леопард.
9.00 **, 18.00** Ветеринарная скорая помощь.
9.30 **, 18.30** СОС дикой природы.
10.00 Самые забавные животные планеты, 22-я серия.
10.30 Обезьяньи проделки.
11.00 Ветеринары-стажеры: На краю бездны.
11.30 Спасение животных в Австралии: Эбби – слепой кенгуру.
12.00 Чудо-собаки, 17-я серия.
12.30 Животные в кино: На съемках фильма Потомство.
14.00 Охотник за крокодилами: Спасательная операция Бунья.
15.00 Совершенно дикие: Китовидные дельфины.
15.30 Людоеды: Крокодилы.
16.00 Семь смертных ударов.
17.00 Драконы живьем: Рептилии будущего.
19.00 Полиция Хьюстона – отдел по защите животных.
20.00 Ветеринары-стажеры: Философия Фитца.
21.00 **, 3.00** Самые забавные животные планеты, 23-я серия.
21.30 **, 3.30** Обезьяньи проделки.
22.00 **, 4.00** Необычные животные Ника Бейкера: Марсианский крокодил.
23.00 **, 5.00** Медуза-убийца.
0.00 **, 6.00** Полиция Хьюстона – отдел по защите животных.
1.00 **, 7.00** Самые забавные животные планеты.
2.00 СОС дикой природы.

TRAVEL CHANNEL

8.00 **, 0.00** Всемирный путешественник.
9.00 **, 1.00** Флойд открывает.
9.30 **, 1.30** Калифорнийский гольф.
10.00 Землепроходцы.
10.30 За гранью.
11.00 Страсть к путешествиям.
11.30 Маршруты мечты.
12.00 Роскошные путешествия.
12.30 Культура и кухня Латинской Америки. Оахака (Мексика).
13.00 Всемирный путешественник.
14.00 Путеводитель для искателей приключений.
14.30 Флойд открывает. Эльзас.
15.00 Далекие берега.
15.30 Скоро открытие.
16.00 Казино мира.
16.30 Страсть к путешествиям.
17.00 Всемирный путешественник.
18.00 Землепроходцы.
18.30 Роскошные путешествия.
19.00 Путешествие со вкусом.
19.30 Жаждущий странник.
20.00 **, 4.00** Голливуд и вино.
20.30 **, 4.30** Роскошный отдых.
21.00 **, 5.00** Хит-парад достопримечательностей Индии.
21.30 **, 5.30** Путешествия по стране Оз. Австралия, ч. 4.
22.00 **, 6.00** От Пекина до Парижа.
22.30 **, 6.30** Большая рыба.
23.00 Путеводители по миру. Июль.
23.30 Гид «Трэвел Ченнел» по Иордании, ч. 2.
2.00 Всемирный путешественник.
3.00 Не забудьте свой паспорт.
7.00 Железнодорожные поездки.

РОССИЯ-СПОРТ

4.40 Футбол. Премьер-лига. «Локомотив» (Москва) – «Спартак» (Москва).
6.45 , **9.00, 13.30, 16.40, 22.10, 1.35** «Вести-спорт».
7.00 , **8.00** «Зарядка с чемпионом».
7.15 **«Приключения Незнайки и его друзей»**. Мультфильм
7.35 **«БЭТМЕН»**. Мультсериал
8.15 **«БОЛЬШАЯ ВОЛНА»**. Сериал
8.45 «Мастер спорта».
9.10 «Скоростной участок».
9.40 Регби. «Кубок трех наций». Австралия – ЮАР.
11.40 Баскетбол. Международный турнир «Кубок ВТБ». Женщины. Россия – Израиль.
13.40 , **1.45** «История Олимпийских игр. Атланта, 1996 год».
14.45 Стендовая стрельба. ЧЕ. Трансляция из Кипра.
15.50 «Рыбалка с Радзишевским».
16.05 «Путь Дракона».
16.55 Волейбол. Мировая лига. Мужчины. Прямая трансляция.
18.50 «Сборная России». Вадим Хамутцких и Руслан Олихвер.
19.25 Баскетбол. Международный турнир «Кубок ВТБ». Женщины. Россия – Чехия. Прямая трансляция.
21.05 Фристайл-мотокросс. Мировая серия «Red Bull X-Fighters».
22.30 Аквабайк. Чемпионат России.
23.35 Волейбол. Мировая лига. Мужчины.
2.50 Баскетбол. Международный турнир «Кубок ВТБ». Женщины. Россия – Чехия.

ПЯТЫЙ КАНАЛ

6.00 , **6.35, 7.00, 7.35, 8.00, 8.35, 9.00** «Утро в большой стране».
6.30 , **7.30, 8.30, 9.30, 12.30, 15.30, 18.30, 21.30** «Сейчас».
6.50 , **7.50** «Сейчас о спорте».
8.50 «Сейчас о спорте».
9.35 «В поисках Софи Лорен». Док. фильм (Италия).
10.35 **«КАРМЕЛИТА»**. Сериал
11.30 «Франкенштейн: рождение монстра». Док. фильм (Великобритания).
12.45 Ток-шоу «Жизнь как жизнь». «Одинокие люди».
13.30 **«ЛЮБОВЬ КАК ЛЮБОВЬ»**. Сериал (Россия).
14.30 «Открытая студия».
15.45 **«ШПИОНКИ»**. Сериал (США).
16.40 **«ОДЕЖДА В ГАРДЕРОБЕ»**. Х/ф (Великобритания).
18.50 «Врата Ада». Док. фильм (Великобритания).
19.50 , **21.00** «Экстренный вызов 112».
19.55 **«ГЛАВНЫЙ ПОДОЗРЕВАЕМЫЙ»**. Сериал (Великобритания).
21.50 «Совершенно секретно». Док. сериал «Рашидов. Четверть века у власти».
22.45 **«БРАТЬЯ – СЕСТРЫ, СОПЕРНИКИ – СОПЕРНИЦЫ»**. Х/ф (США).
0.35 **«ЦВЕТА»**. Х/ф (США).
3.00 **«НАЧИНАЙТЕ РЕВОЛЮЦИЮ БЕЗ МЕНЯ»**. Х/ф (США).

ЗВЕЗДА

6.00 «Моя страна». Док. сериал
6.15 «100 мест, которые надо увидеть за свою жизнь».
6.30 Мультфильм.
7.00 **«КРИМИНАЛЬНЫЙ КРОССВОРД»**. Сериал **«Вдова»**. (Австрия).
7.50 «Настоящее время».
8.15 «Алексей Гуськов об Анатолии Папанове» из цикла «Кумиры о кумирах». Док. сериал
9.00 , **13.00, 16.00, 18.00, 22.00** Новости.
9.15 **«ЗАКОН»**, 18-я серия. Х/ф
10.15 «Вход воспрещен».
10.45 «Тайны затонувших кораблей». Док. сериал
11.15 **«ЭТИ НЕВИННЫЕ ЗАБАВЫ»**. Х/ф
12.30 «Путеводная звезда».
13.15 «Кто убил Рихарда Зорге?»
14.25 **«ДАУРИЯ»**, 1-я серия. Х/ф
16.15 , **2.00** **«ПОРОЖНИЙ РЕЙС»**. Х/ф
18.30 **«КРИМИНАЛЬНЫЙ КРОССВОРД»**. Сериал **«Бенни и детективы»**. (Австрия).
19.30 **«ДАУРИЯ»**, 2-я серия. Х/ф
21.05 «Уличные бои» из цикла «Поле битвы». Док. фильм
22.25 **«ЗАКОН»**, 19-я серия. Х/ф
23.25 «Двойные стандарты».
23.50 **«ТРИ ПРОЦЕНТА РИСКА»**. Х/ф
1.05 «Крылья над миром». Док. сериал
3.35 **«ЗЛОЙ ДУХ ЯМБУЯ»**. Х/ф
5.05 **«ПЕТЕРБУРГСКИЕ ТАЙНЫ»**, 18-я серия. Сериал

JETIX

8.00 , **8.25, 14.50, 15.15, 2.00, 2.20** **«ДЕТКИ ИЗ КЛАССА 402»**.
8.50 , **2.45** **«ЧЕЛОВЕК-ПАУК»**.
9.15 , **3.05** **«TEAM GALAXY»**.
9.35 , **14.00, 14.25, 21.00, 3.30, 7.15, 7.35** **«ТОТАЛИ СПАЙС»**.
10.00 **«КАПИТАН ФЛАМИНГО»**.
10.15 , **15.40, 19.00** **«ЛЕНТЯЕВО»**.
10.40 , **3.50** **«ИГГИ АРБАКЛ»**.
10.50 , **16.05, 21.20** **«МОНСТЕР БАСТЕР КЛАБ»**.
11.15 , **17.45, 18.10, 21.45, 0.30, 0.55, 4.15, 4.35** **«МИСТИЧЕСКАЯ ВЛАСТЬ БОЕВЫХ РЕЙНДЖЕРОВ»**.
11.40 , **12.05, 18.35, 23.40, 0.05, 5.00, 5.20** **«H2O – ПРОСТО ДОБАВЬ ВОДЫ»**.
12.30 , **12.55, 19.30, 19.55, 5.45, 6.05** **«ЧАРОДЕЙКИ»**.
13.20 , **20.15, 6.30** **«ТУТЕНШТЕЙН»**.
13.40 , **20.40, 6.50** **«СЕМЕЙКА ТОФУ»**.
16.30 , **16.55** **«ЧТО С ЭНДИ?»**
17.20 , **23.00** **«ХВОСТАТЫЕ ВОЯКИ»**.
22.15 , **22.40, 1.20, 1.40** **«НАРУТО»**.
23.20 **«ЖЕЛЕЗНЫЙ ЧЕЛОВЕК»**.

ДЕТСКИЙ МИР

6.00 , **10.00, 14.00** Мультфильмы: **«Мой друг Мартын»**, **«Зай и Чик»**, **«Когда растаял снег»**, **«Про щенка»**.
6.40 , **10.40, 14.40** **«ШАРМАН, ШАРМАН!»**, 2-я серия. Мультсериал
6.50 , **10.50, 14.50** **«Храбрый портняжка»**. Мультфильм
7.20 , **11.20, 15.20** Мультфильмы: **«Письмо»**, **«В гостях у лета»**, **«Кострома»**.
8.00 , **12.00** **«ЗОЛУШКА»**. Фильм-сказка
9.20 , **13.20** **«Похождение Чичикова. Манилов»**. Мультфильм
9.30 , **13.30** Мультфильмы: **«Первый автограф»**, **«Слоненок-турист»**, **«Охотник до сказок»**.
16.00 Мультфильмы: **«Как котенку построили дом»**, **«Лоскуток»**, **«Машенькин концерт»**, **«Как стать большим»**.
16.40 **«ШАРМАН, ШАРМАН!»**, 3-я серия. Мультсериал
16.50 **«Королевские зайцы»**. Мультфильм
17.10 Мультфильмы: **«Лесная хроника»**, **«Мальчик-с-пальчик»** (ч/б), **«Фантик»**, **«Ваня и крокодил»**.
18.00 **«КАМЕННЫЙ ЦВЕТОК»**. Фильм-сказка
19.20 **«Веселая карусель»** Мультфильм №7.
19.30 Мультфильмы: **«Чучело-мяучело»**, **«Улыбка Леонардо да Винчи»**.

МИР

5.55 Афиша.
6.00 , **7.00, 8.00, 9.00, 10.00, 11.00, 12.00, 13.00, 14.00, 15.00, 16.00, 17.00, 18.00, 19.00, 20.00, 21.00, 22.00, 23.00, 0.00, 1.00, 2.00** Новости Содружества.
6.05 , **7.05, 8.05, 2.10, 3.35** Содружество live.
6.30 «Следователи и экстрасенсы». Док. сериал
7.20 Телемагазин «Удачная покупка».
7.40 «Тик-так».
8.30 , **20.35** «День Посла».
9.05 , **2.35** «Опасность крупным планом». Док. сериал
10.05 , **21.05** «Спорная территория».
11.05 **«ДИКАЯ ЛУНА»**. Сериал
12.05 , **19.30** **«КОНЬ БЕЛЫЙ»**. Сериал
13.05 , **0.30** **«ЮНОСТЬ ГЕНИЯ»**. Х/ф
15.05 **«ВОЛШЕБНЫЕ МИФЫ И ЛЕГЕНДЫ»**. Мультсериал
15.30 **«ОБЖ»**. Сериал
16.20 , **0.25** «Студия 60-90».
16.25 «Планета Vision представляет...»
16.55 Афиша прайма.
17.05 «Час суда. Дела семейные».
18.05 **«ЛЮБОВЬ КАК ЛЮБОВЬ»**. Сериал
19.20 Акценты.
22.20 **«АГЕНТСТВО НЛС»**. Сериал
23.30 «Кома».

7-ТВ

5.00 Super-утро.
8.00 – **4.00** 7 новостей. Каждый час
8.05 Время «Сатурна».
8.20 Зарядка для страны.
8.35 Музыкальный трек.
9.05 , **4.05** Только не это!
9.20 , **21.20** Автоспорт России.
9.35 , **21.35** Гонки RTCC.
10.05 , **15.35, 21.05** Картинг.
10.20 , **19.20** Классика: Премьер-Лига.
11.05 , **18.05** Мир Подводной Охоты.
11.20 Академия нахлыста.
11.35 , **16.05** Предельная глубина.
12.05 , **19.05** Диалоги о рыбалке.
12.20 , **17.20** X-treme 99,9.
13.05 Классика: NHL.
14.05 Game Sport.
14.20 IndyCar, эт. 12. Mid-Ohio Indy.
15.05 Бега и скачки.
16.20 Wrestling: опасная зона.
17.05 Off-Road Drive.
18.20 Экстрим: начало века.
20.05 Настольный футбол.
20.20 Классика: Barcelona.
22.05 Вокруг света на «Палладе».
22.20 Свободный полет.
22.35 Охота в Новом Свете.
23.05 The World Game.
23.39 , **4.15** Outrageous and Courageous.
0.05 Дартс: Premier Legue Darts.
1.05 «Ночной выигрыш».
2.05 , **3.05** Спортмания.
4.30 Веселые старты.

ДТВ

6.00 «Удачное утро».
6.50 Музыка.
6.55 «Телемагазин».
7.25 Мультфильм.
8.30 , **20.00** «Самое смешное видео».
9.00 , **19.30** «Осторожно, модерн 2!»
9.30 , **14.00** **«КОМИССАР РЕКС»**. Сериал
10.30 **«БУДНИ УГОЛОВНОГО РОЗЫСКА»**. Х/ф
12.30 «Утомленные славой». Док. фильм
13.00 «Территория призраков».
15.00 , **21.30** **«БЕЗМОЛВНЫЙ СВИДЕТЕЛЬ»**. Сериал
15.30 , **22.00** **«CSI: МЕСТО ПРЕСТУПЛЕНИЯ. МАЙАМИ»**. Сериал
16.25 **«ЧЕЛОВЕК-ЛИЧИНКА»**. Х/ф
18.30 , **23.30** «Чудеса со всего света».
20.30 «Самое невероятное видео».
23.00 , **0.55** «Голые и смешные».
0.25 «Карданный вал».
1.25 **«ИЕРИХОН. ГОРОД ОБРЕЧЕННЫХ 2»**. Сериал
2.15 «Ночной клуб».
4.15 **«СЕКРЕТНЫЙ АГЕНТ МАКГАЙВЕР»**. Сериал

TV-1000

4.00 , **22.00** **«ШПИОНСКИЕ ИГРЫ»**. Боевик (Великобритания – США).
6.10 **«ЧЕРНАЯ ДЫРА: ХРОНИКИ РИДДИКА»**. Триллер (США – Австралия).
8.00 **«ZE ФИЛЬМ»**. Комедия (Франция).
10.00 **«ОКНО ВО ДВОР»**. Триллер (США).
12.00 **«ФОРСАЖ»**. Триллер (Германия – США).
14.00 **«МИЛЛИОН ЛЕТ ДО НАШЕЙ ЭРЫ»**. Комедия (Франция).
16.00 **«РУСТЕР КОГБЕРН»**. Вестерн (США).
17.50 **«ПЕРЕВОДЧИЦА»**. Детектив (Великобритания – США).
20.00 **«ИДЕНТИФИКАЦИЯ БОРНА»**. Боевик (Германия – США – Чехия, 2002 г.)
Режиссер: Д. Лиман. В ролях: М. Дэймон, Ф. Потенте, К. Купер.
Команда рыболовецкого судна находит в водах Средиземного моря тело мужчины. У него два пулевых ранения в спине и имплантированный в бедро микрофильм...
0.30 **«ИГРА СЛОВ»**. Триллер (Испания).
2.00 **«БЕШЕНЫЙ ПЕС И ГЛОРИ»**. Драма (США).

HALLMARK

0.45 **«НАМЕРЕНИЕ – УБИТЬ»**. Х/ф (США).
2.30 **«НА КРАЮ»**. Х/ф (США).
4.15 **«НЕЗНАКОМЕЦ»**. Х/ф (США).
6.00 **«ДУША КОВБОЯ»**. Х/ф (США).
8.00 , **14.30** **«РОМАНЫ ДЖЕЙН ОСТИН: ЭММА»**. Х/ф (Великобритания, 1996 г.)
Режиссер: Д. Лоуренс. В ролях: К. Бекинсейл, Б. Хептон, М. Стронг.
Эмма Вудхаус, красивая, умная и самонадеянная особа, уверена, что замуж не выйдет никогда. Ей веселее и приятнее обустраивать личное счастье близких людей...
10.00 , **16.30** **«ДОЧЕРИ МАКЛЕОДА 7»**, Сериал ч. 182. (Австралия).
11.00 , **17.30** **«ОБЫКНОВЕННЫЕ ЧУДЕСА»**. Х/ф (США).
12.45 , **19.15** **«ПОКАБУТКЕ»**. Комедия
21.00 , **23.45** **«ОТДЕЛ МОКРЫХ ДЕЛ 2»**, Сериал ч. 10.
22.00 **«ИГРЫ НА ГРАНИ СОЗНАНИЯ»**. Х/ф (Канада).

XXI ВЕК

10.00 , **18.00, 2.00** **«МЕТОД СОКРАТА»**. Комедия (США).
11.50 , **19.50, 3.50** **«БЛЮСТИТЕЛИ ПОРОКА: ДЕЛО ЧЕСТИ»**. Триллер (Россия).
13.05 , **21.05, 5.05** **«МАЛЬПЕРТЮИ»**. Триллер (Франция – Бельгия – Германия).
14.45 , **22.45, 6.45** **«ВАЛЕНТИН»**. Драма (Аргентина).
16.10 , **0.10, 8.10** **«КАСКАДЕР: ЯНТАРНАЯ КОМНАТА»**. Приключения (Германия).

ТДК

7.00 , **10.49, 11.49, 12.49, 13.49, 16.49, 17.49, 18.49, 19.49, 23.55** Музыка на канале.
8.05 , **15.00** Все лучшее, для Вас.
8.35 , **11.00, 18.00** Красотка.
9.00 С добрым утром, любимая!
10.00 , **17.00** Истории успеха.
12.00 Наши дети.
13.00 , **19.00** Ваш доктор.
14.31 **«НЕПРИДУМАННЫЕ ИСТОРИИ»**, 104-я серия. Сериал
16.00 Территория моды.
20.00 Зеркало жизни.
21.00 Ваш личный психолог.
22.00 Сексуальная революция.
23.00 Красота и здоровье.
23.30 **«НЕПРИДУМАННЫЕ ИСТОРИИ»**, 105-я серия. Сериал

ШКОЛЬНИК

7.55 , **15.55, 23.55** Программа передач.
8.00 , **16.00, 0.00** Москва на все времена. «История московского метро».
8.30 , **16.30, 0.30** Русская литература XIX век. 10 класс. «Поиск героя в творчестве И.С. Тургенева. «Записки охотника».
9.15 , **17.15, 1.15** Телевикторина.
9.25 , **17.25, 1.25** В начале было слово. «День поэзии».
10.10 , **18.10, 2.10** Цари и дети. «Царь Михаил Романов».
10.30 , **18.30, 2.30** Уроки русской словесности. «Поэзия А. Ахматовой».
11.15 , **19.15, 3.15** Педсовет «Дополнительное образование». «Русский дом».
11.35 , **19.35, 3.35** Горячие точки. «Варшавский Колосс». Фильм 1.
12.30 , **20.30, 4.30** И это кино. «Фильм «Каток» с участием Чарли Чаплина».
13.00 , **21.00, 5.00** Тайны русской дипломатии. «Сто лет назад за Певческим мостом».
13.30 , **21.30, 5.30** Педсовет.
14.00 , **22.00, 6.00** **«ИВАН ГРОЗНЫЙ»**, 1-я серия. Х/ф
15.35 , **23.35, 7.35** **«Федя Зайцев»**. Мультфильм

EUROSPORT

10.30 , **21.30** Легкая атлетика. Супер Гран-При ИААФ. Стокгольм.
12.00 Велоспорт. Тур де Франс. Этап 16.
13.15 Велоспорт. Тур де Франс. Нулевой километр. Франция.
13.30 , **0.15, 2.15** Велоспорт. Тур де Франс. Этап 17.
19.30 , **20.30** Футбол. ЧЕ до 19 лет. Полуфинал. Чехия.
20.15 , **2.00** Футбол. Евроголы. Новости.
22.15 Футбол. ЧЕ до 19 лет. Полуфинал. Чехия.
1.00 , **1.55** Избранное по средам.
1.10 Новости конного спорта.
1.15 Гольф клуб. Новости гольфа.
1.20 Парусный спорт. Кубок La Giraglia Rolex. Италия.
1.50 Яхт клуб. Новости парусного спорта.

EURONEWS

8.00 – **12.30** Новости за завтраком. Каждые 30 минут.
13.00 , **13.30, 14.00, 14.30, 17.00, 17.30, 18.00, 18.30** Новости и стиль жизни.
13.17 , **13.47, 17.17, 17.47** Европейцы.
14.17 , **18.17** Парламент.
14.47 , **18.47** Ле маг.
15.00 , **15.30, 16.00, 16.30** Новости за ланчем.
19.00 – **3.30** Вечерние новости. Каждые 30 минут.
4.00 – **7.30** Подробные ночные новости. Каждые 30 минут.

РБК

6.00 – **5.30** Новости. Каждые 30 минут.
6.10 , **6.35, 7.15, 7.35, 8.15, 8.35, 9.15, 10.10, 11.15, 12.10, 13.10, 14.10, 15.10, 16.10, 17.15, 19.10, 20.10, 23.15, 2.10, 3.10, 4.10** Рынки.
6.20 , **7.10, 7.40, 8.10, 9.10, 10.20, 4.35, 5.40** Обзор российской прессы.
6.45 , **7.20, 8.20, 8.40, 9.20, 10.35, 5.45** Обзор зарубежной прессы.
6.50 , **9.50, 18.50, 3.20** Азбука инвестора.
7.25 , **8.25, 9.25, 10.25** Autonews.
7.45 , **8.45, 5.50** Бизнес-стиль.
7.50 , **16.20, 21.35, 0.20, 2.20, 4.20** Отдых и туризм.
8.50 , **14.50, 17.50, 1.50, 5.20** Звездная пыль.
9.35 , **21.40, 1.35, 4.40** Зарубежный бизнес.
10.40 Рынки. Спецвыпуск.
11.20 В фокусе.
12.15 , **14.35, 18.35** Новости компаний.
12.35 Капитал.
13.35 , **3.35** Сфера интересов.
13.55 Назначения и отставки.
15.20 В фокусе.
16.35 Капитал.
17.35 Рынки. Спецвыпуск.
18.10 Рынки. Спецвыпуск.
19.35 C-news: технологии будущего.
20.35 ЭКСПО.
21.00 , **1.00** Интрига дня.
22.00 , **0.30** Мир сегодня.
22.35 Рекламная пауза.
23.35 Сфера интересов.

МТВ

6.00 MTV-Fresh.
9.30 , **21.20** **«СТУДЕНТЫ»**. Сериал
10.30 , **20.55** **«ТУРЕЦКИЙ ДЛЯ НАЧИНАЮЩИХ»**. Сериал
10.55 , **18.00** Озабоченные.
11.25 MTV.ru.
13.00 , **23.15** MTV-Mix.
15.05 Уже можно.
15.30 Модельная школа ведьмы Дженис.
15.55 , **19.30** Тайные соблазны курортного отеля.
16.25 Стоп! Снято.
16.35 Да здравствует Бэм!
17.00 , **20.25** Тачку на прокачку.
17.30 Икона видеоигр: «Warhammer 40 000 DoW: Soulstorm».
18.25 , **22.20** **«КЛИНИКА»**. Сериал
19.55 Страшно интересно: 10 самых страшных инопланетян виртуального мира.
0.35 MTV-Chillout.

ТЕЛЕКЛУБ

20.00 **«АЭРОПОРТ»**
21.00 **«ЭРА СТРЕЛЬЦА 2»**
22.00 **«СТИЛЕТ»**
23.00 **«ВИЗИТ К МИНОТАВРУ»**
0.30 **«ВИЗИТ К МИНОТАВРУ»**
2.00 **«АЭРОПОРТ 2»**
3.00 **«ЭРА СТРЕЛЬЦА 2»**
4.00 **«СТИЛЕТ»**

Муз-ТВ

5.00 , **8.25, 13.05, 18.10, 0.05, 3.00** «Муз-ТВ хит».
6.00 , **10.00, 2.00** «Наше».
7.00 , **16.25, 23.00** «Твой выбор».
8.00 , **12.00, 18.00, 22.50** PRO-Новости.
8.10 **«ЛОЛА И ВИРДЖИНИЯ»**. Мультсериал
10.45 , **14.45, 20.10** «Дневник конкурсантов. Новая волна-2008».
11.00 , **20.55** «Звезды зажигают».
12.10 , **19.00** «Я люблю Нью-Йорк».
14.35 «Алфавит».
15.00 «ХИТ лист».
15.55 «Полиция моды».
17.30 «Блондинка в шоколаде».
18.30 , **22.00** Smesh.no.
20.00 «Мультяшка».
20.25 «Zoom».
22.25 «Новая волна-2008».

MEZZO

7.00 , **15.35** Дивертимеццо.
12.00 Л. Яначек. «Катя Кабанова».
13.40 Музыкальный полдень.
13.55 Квартет Землински. Концерт на фестивале Радио Франс.
14.55 Молодые чешские таланты.
19.00 Бетховен. Сонаты для фортепиано (Д. Баренбойм).
20.40 «Баренбойм и Бетховен: Мастер-класс Алессио Бакса». Док. фильм
21.45 И.С. Бах. Сюита для виолончели соло №4 BWV 1010.
22.30 Встречи с Ансамблем виолончелей: Бетховен, Путц.

ФИЛЬМ ДНЯ

ТВ ЦЕНТР, 21.00

«БАНДИТКИ». (Франция – Мексика – США, 2006 г.)

Никто не может устоять перед красотой отчаянных девчонок. (Пенелопа Крус м Сальма ХАЙЕК)

Режиссеры: Йошим Роеннинг, Эспен Сандберг.

В ролях: Пенелопа Крус, Сальма Хайек, Стив Зан, Дуайт Йокем, Дэнис Арндт.

Боевик/вестерн. Мексика, 1818. Две очаровательные налетчицы – образованная европейка и грубоватая мексиканка – наводят ужас на банки Дикого Запада. Никто не может противостоять их изобретательности, неустрашимости и ловкости.

ПЕРВЫЙ КАНАЛ

5.00 Новости.
5.05 «Доброе утро!»
9.00 Новости.
9.20 «Малахов +».
10.20 «Модный приговор».
11.20 «Контрольная закупка».
12.00 Новости.
12.20 Сериал **«АГЕНТ НАЦИОНАЛЬНОЙ БЕЗОПАСНОСТИ»**. Сериал
13.20 «Детективы».
14.00 Другие новости.
14.20 «Понять. Простить».
15.00 Новости.
15.20 «Кризисы. Проверка на излом».
16.10 Сериал **«ОГОНЬ ЛЮБВИ»**. Сериал

Екатерина Соломатина

17.00 «Федеральный судья».
18.00 Вечерние новости.
18.20 «Пусть говорят».
19.10 **«СЛЕД».** Сериал
20.00 Сериал **«МОНТЕ-КРИСТО»**. Сериал
21.00 «Время».
21.30 **«НЕНАВИСТЬ»**. Сериал
22.30 **«СЕТЬ»**. Сериал
23.20 Сериал **«ГРЯЗНЫЕ МОКРЫЕ ДЕНЬГИ».** Сериал
0.20 «Офис».
0.50 Фильм **«СОЧУВСТВИЕ ГОСПОЖЕ МЕСТЬ»**. Х/ф (Южная Корея, 2005 г.)
Режиссер: П. Чан Вук. В ролях: Т. Барри, С. Хи Го, Ц. Мин Сик.
Ли в 19 лет по ложному обвинению попадает в тюрьму за убийство и похищение ребенка. В тюрьме она готовит план мести и покоряет сердца заключенных своей добротой.
2.20 Фильм **, 3.05 «МНОГОЛИКАЯ ЛЮБОВЬ»**. Х/ф (США, 1965 г.)
Режиссер: А. Сингер. В ролях: Л. Тернер, Х. О`Брайан, К. Робертсон.
Молодая пара Кит и Пит Джордан приезжают в долгожданный отпуск в Акапулько. Несколько лет назад Пит работал в этом курортном городе пляжным аниматором.
3.00 Новости.
4.30 «Детективы».

РОССИЯ Тула

5.00 «Доброе утро, Россия!»
6.35 **, 7.35, 8.35** «Местное время. Вести-Тула».
8.55 «Владимир Высоцкий. Французский сон».
9.50 **«УГОН»**. Сериал
10.45 «Вести. Дежурная часть».
11.00 «Вести».
11.25 «Местное время. Вести – Тула».
11.45 **«УГОН»**. Сериал
12.40 **«ВЕЧНЫЙ ЗОВ»**. Х/ф
13.50 **«Возвращение блудного попугая»**. Мультфильм
14.00 «Вести».
14.20 «Местное время. Вести – Тула».
14.40 Сериал **«ВЗРОСЛЫЕ ИГРЫ»**. Сериал

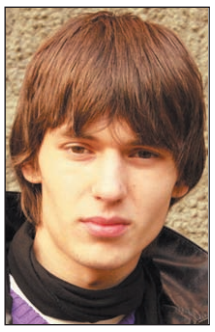
Нил Кропалов

15.35 «Суд идет».
16.30 «Кулагин и партнеры».
17.00 «Вести».
17.30 «Местное время. Вести – Тула».
17.50 «Вести. Дежурная часть».
18.05 Сериал **«ЖЕНЩИНА БЕЗ ПРОШЛОГО»**. Сериал
19.00 Сериал **«РОДНЫЕ ЛЮДИ»**. Сериал
20.00 «Вести».
20.30 «Местное время. Вести – Тула».
20.50 «Спокойной ночи, малыши!»
21.00 Сериал **«КОЛДОВСКАЯ ЛЮБОВЬ»**. Сериал
22.00 «Новая волна 2008». Прямая трансляция.
0.45 «Вести +».
1.05 Фильм **«СКОЛЬКО ТЫ СТОИШЬ?»** Х/ф (Италия – Франция, 2005 г.)
Режиссер: Б. Блие. В ролях: М. Беллуччи, Ж. Депардье, Э. Беар.
Франсуа сорвал джек-пот в лотерее. Первым делом он отправляется в бар, славящийся лучшими проститутками в городе. Там он знакомится с итальянкой Даниэллой...
2.55 «Дорожный патруль».
3.10 Сериал **«ЛЮДИ В ДЕРЕВЬЯХ»**. Сериал (США).
3.55 Сериал **«ДНЕВНИКИ БЕДФОРДА»**. Сериал (США).
4.45 «Вести. Дежурная часть».

НТВ

6.00 «Сегодня утром».
8.05 Сериал **«БАЛЬЗАКОВСКИЙ ВОЗРАСТ, ИЛИ ВСЕ МУЖИКИ СВО..»** Сериал
9.00 **«АЭРОПОРТ 2»**. Сериал
10.00 «Сегодня».
10.20 «Один день. Новая версия».
11.00 Сериал **«ОСТРОГ. ДЕЛО ФЕДОРА СЕЧЕНОВА»**. Сериал
13.00 «Сегодня».
13.30 **«ОМУТ»**. Сериал
14.30 «Суд присяжных».
15.30 «Чрезвычайное происшествие. Обзор».
16.00 «Сегодня».
16.30 Сериал **«ВОЗВРАЩЕНИЕ МУХТАРА»**. Сериал
18.30 «Чрезвычайное происшествие. Обзор».
19.00 «Сегодня».
19.40 Сериал **«МЕНТ В ЗАКОНЕ»**. Сериал
21.40 Сериал **«ЗАКОН И ПОРЯДОК»**. Сериал
22.40 «Сегодня».
23.05 «Жены Высоцкого».
0.05 Фильм **«НЬЮ-ДЖЕК-СИТИ»**. Боевик
2.00 Фильм **«И В РАДОСТИ, И В ГОРЕ»**. Х/ф
3.45 Сериал **«ГРАФ КРЕСТОВСКИЙ»**. Сериал
4.40 **«НАШЕСТВИЕ»**. Сериал
5.35 **«БЭТМЕН 2»**. Мультсериал

ТВ ЦЕНТР Тула

6.00 «Настроение».
7.00 «Настроение. Тула».
8.30 **, 11.30, 14.30, 17.30, 19.50, 20.30, 0.10** «События».
8.45 **, 11.15, 14.45, 17.55, 18.50, 2.25** «Петровка, 38».
8.55 «История государства Российского».
9.00 **«ТРУДНОЕ СЧАСТЬЕ»**. Х/ф
11.05 «Репортер».
11.50 Фильм **«МИРАЖ»**, 1-я серия. Детектив
13.20 «Шестидневная война». Док. фильм
14.10 «День аиста».
14.55 «История государства Российского». Походы на Казань.
15.30 **, 2.45 «ИНСПЕКТОР МОРС»**. Сериал (Великобритания).
16.30 Сериал **«ПРОДОЛЖЕНИЕ СЛЕДУЕТ»**. Сериал
18.15 «Фактор жизни».
19.00 «События. Тула» с субтитрами.
19.25 «Приоритеты власти».
19.55 «Реальные истории». Покорить Москву.
21.00 **«ПОБЕГ»**. Х/ф (США).
23.15 «Подмосковные жуки». Док. фильм
0.40 «Только ночью». Молодежный дискуссионный клуб.
3.50 Фильм **«МУЖЧИНА ДЛЯ ЖИЗНИ»**. Х/ф

СТС Тула

6.00 **«ЗЕНА – КОРОЛЕВА ВОИНОВ»**. Сериал
6.55 **«СМЕШАРИКИ»**. Мультсериал
7.00 Сериал **, 10.30, 17.00 «МОЯ ПРЕКРАСНАЯ НЯНЯ»**. Сериал
7.30 Сериал **, 19.00 «ПАПИНЫ ДОЧКИ»**. Сериал
8.00 **, 20.00 «РЫЖАЯ»**. Сериал
9.00 **, 18.30, 23.50** «6 кадров».
9.30 **, 21.00 «АТЛАНТИДА»**. Сериал
11.30 Сериал **, 3.45 «ДОЧКИ-МАТЕРИ»**. Сериал
12.30 Сериал **«ВСЯ ТАКАЯ ВНЕЗАПНАЯ»**. Сериал
13.00 **«ПРИКЛЮЧЕНИЯ ГЕКЛЬБЕРРИ ФИННА»**. Мультсериал
13.30 **, 18.30** Городские истории
13.50 **, 18.50** Музыка на канале
14.00 **«ПРИКЛЮЧЕНИЯ ВУДИ И ЕГО ДРУЗЕЙ»**. Мультсериал
14.30 **«ОБАН. ЗВЕЗДНЫЕ ГОНКИ»**. Мультсериал
15.00 **«ЛЮДИ В ЧЕРНОМ»**. Мультсериал
15.30 **«КЛУБ ВИНКС – ШКОЛА ВОЛШЕБНИЦ»**. Мультсериал
16.00 Сериал **«САБРИНА – МАЛЕНЬКАЯ ВЕДЬМА»**. Сериал
16.30 «Галилео».
17.30 **, 4.35 «ДОКТОР КТО»**. Сериал
21.58 «Скажи!»
22.00 Фильм **«УЛИЧНЫЙ БОЕЦ. ПОСЛЕДНЯЯ БИТВА»**. Х/ф (США).
0.00 «6 кадров».
0.30 «Слава Богу, ты пришел!»
1.45 Сериал **«ТАНЦЫ ПОД ЗВЕЗДАМИ»**. Сериал

РЕН ТВ Тула

6.00 Утренний музыкальный канал.
6.30 **, 12.00** «Хранители дождевого леса», Док. фильм ч. 2.
7.00 **«ДРУЗЬЯ»**. Сериал (США).
7.30 Сериал **, 20.00 «СОЛДАТЫ. ДЕМБЕЛЬСКИЙ АЛЬБОМ»**. Сериал
9.30 **, 12.30, 19.30, 23.30** «24».
10.00 **, 18.00** «В час пик. Подробности».
11.00 «Час суда».
13.00 «Званый ужин».
13.55 Фильм **«КРОВАВЫЙ КУЛАК: ОБУЧЕННЫЙ УБИВАТЬ»**. Боевик (США).
16.10 Сериал **«СЕКРЕТНЫЕ МАТЕРИАЛЫ»**. Сериал (США).
17.00 Сериал **«ОХОТА НА АСФАЛЬТЕ»**. Сериал
19.00 «Нарушители порядка».
22.00 «Секретные истории»: «Камикадзе. Обреченные на победу».
23.00 «Репортерские истории».
0.00 «Очевидец» представляет: самое смешное».
0.15 Фильм **«МАЛЫШКА НА МИЛЛИОН»**. Х/ф (США).
2.50 Фильм **«ОДНАЖДЫ В КИТАЕ 3»**. Боевик (Гонконг).
4.55 «Африка: карлики и великаны», Док. фильм ч. 2.
5.20 Ночной музыкальный канал.

КУЛЬТУРА

6.30 Канал «Евроньюс».
10.00 **, 19.30, 23.30** «Новости культуры».
10.20 «В главной роли...»
10.40 **, 1.50** Программа передач.
10.50 «Синь-камень и Древнее Святилище». Док. фильм
11.25 Фильм **«НЬЮ-ОРЛЕАНСКАЯ ВОЗЛЮБЛЕННАЯ»**. Х/ф (США).
12.45 «Гальштат. Соляные копи». Док. фильм (Германия).
13.00 «С. Аранович. Время, которое всегда с нами». Док. фильм
13.40 «Я снова в Павловске...» «Прошение отклонено».
14.10 Сериал **«ОЛЬГА СЕРГЕЕВНА»**, 4-я серия. Сериал **«Успех»**.
15.30 «Театральная летопись». М. Ульянов. Избранные главы.
16.00 **«ЗВЕЗДНЫЙ ПЕС»**. Мультсериал (Австралия).
16.25 Мультфильм
16.35 Фильм **«ВИНО ИЗ ОДУВАНЧИКОВ»**, 4-я серия. Х/ф
17.25 «Фома Аквинский». Док. фильм
17.35 «Кетцалькоатль. Тайна пернатого змея». Док. сериал
18.00 Дневник XVI Международного фестиваля искусств.
18.40 **, 1.35** «Мерида. Вода и ее пути». Док. фильм (Германия).
19.00 «Империя Королева». Док. сериал. «Формула Келдыша».
19.50 **, 1.55** «В поисках Древнего Египта». Док. сериал
20.45 «Черные дыры. Белые пятна».
21.25 Сериал **«ПРИКЛЮЧЕНИЯ ШЕРЛОКА ХОЛМСА И ДОКТОРА ВАТСОНА»**. Сериал
22.45 «Вестминстер». Док. фильм
23.00 «Город пропаганды».
23.50 Фильм **«ХОЛОДНЫЙ ДОМ»**, 5-я и 6-я серии. Х/ф

ДОМАШНИЙ

6.30 «Всемирная картинная галерея».
7.00 **, 20.30** Домашние сказки.
7.30 Сериал **, 23.00 «МОЯ ЖЕНА МЕНЯ ПРИВОРОЖИЛА»**. Сериал (США).
8.00 **, 15.00** Судебные страсти.
9.00 **, 16.00** «Дела семейные».
10.00 **, 3.30** Все под контролем.
11.00 Декоративные страсти.
11.30 «Незвездное детство». М. Шуфутинский.
12.00 **, 1.40** «День на «Домашнем». Время красоты.
13.00 Фильм **«БРОДВЕЙСКАЯ МЕЛОДИЯ 1940-ГО ГОДА»**. Муз. фильм (США).
17.00 **, 4.15 «БЕДНАЯ НАСТЯ»**. Сериал
18.00 «Незвездное детство». Э. Пьеха.
18.30 Сериал **, 2.40 «ДВА ЛИЦА СТРАСТИ»**. Сериал (Мексика – США).
19.30 **«КЛОН»**. Сериал (Бразилия – Марокко).
21.00 Сериал **, 5.00 «РУССКИЕ АМАЗОНКИ»**. Сериал
22.00 Фильм **«ОНА НАПИСАЛА УБИЙСТВО»**. Детектив. **«Кровавая жатва»**. (США).
23.30 Фильм **«ЧЕРНАЯ ПОБЕДА»**. Мелодрама (США).
5.45 Музыка.

ТНТ Тула

6.00 Сериал **«ЛЮБОВЬ И ТАЙНЫ САНСЕТ БИЧ»**, 515-я серия. Сериал
6.55 «Глобальные новости».
7.00 **, 19.00** «Такси».
7.30 **, 8.20, 14.20, 19.50, 0.45** ТулаLive
7.40 Мультфильмы
8.00 **, 14.00, 0.25** Тула. Инструкция по применению. Лучшее
8.30 «Необъяснимо, но факт».
9.30 **, 10.00, 13.30, 18.00,** Сериал **20.00 «СЧАСТЛИВЫ ВМЕСТЕ»**. Сериал
10.30 **, 18.30 «ГУМАНОИДЫ В** Сериал **КОРОЛЕВЕ»**. Сериал
11.00 **«КРУТЫЕ БОБРЫ»**, 34-я серия. Мультсериал
11.30 **«ДЕТКИ ПОДРОСЛИ»**, 5-я серия. Мультсериал
12.00 **«ПРИКЛЮЧЕНИЯ ДЖИММИ НЕЙТРОНА, МАЛЬЧИКА-ГЕНИЯ»**, 25-я серия. Мультсериал
12.30 **«ГУБКА БОБ КВАДРАТНЫЕ ШТАНЫ»**, 24-я серия. Мультсериал
13.00 **«ТОТАЛЛИ СПАЙС»,** 56-я серия.
14.00 Сериал **«ЖЕНСКАЯ ЛИГА: ПАРНИ, ДЕНЬГИ И ЛЮБОВЬ»**. Сериал
14.30 **, 21.00, 23.55** «Дом 2».
16.00 Фильм **«НЕ ПОСЛАТЬ ЛИ НАМ... ГОНЦА?»** Комедия
19.30 Если завтра ремонт
20.30 Сериал **«СЧАСТЛИВЫ ВМЕСТЕ»**. Сериал
22.00 Фильм **«ЗДРАВСТВУЙТЕ, МЫ ВАША КРЫША»**. Комедия
0.55 Сериал **«СВОЯ ЧУЖАЯ ЖИЗНЬ»**, 1-5-я серия. Сериал

ТВ-3 Тула

6.00 **, 8.15** Мультфильм.
6.45 **«УОЛТЕР МЕЛОН»**. Мультсериал
7.15 **«МИР БОББИ»**. Мультсериал
7.45 **«ЧТО С ЭНДИ?»** Мультсериал
9.00 Сериал **«БАФФИ – ИСТРЕБИТЕЛЬНИЦА ВАМПИРОВ»**, 101-я серия. Сериал (США).
10.00 Фильм **«СНОВА ЗАСАДА»**. Х/ф (США).
12.00 «Разрушители мифов». Док. фильм (США).
13.00 Сериал **«ЗВЕЗДНЫЕ ВРАТА: АТЛАНТИДА»**, 4-я серия. Сериал (США – Канада).
14.00 Сериал **«КОСТИ»**, 56-я серия. Сериал (США).
15.00 Сериал **«БАФФИ – ИСТРЕБИТЕЛЬНИЦА ВАМПИРОВ»**, 102-я серия. Сериал (США).
16.00 **«УПС!»**
17.00 Сериал **«ЗВЕЗДНЫЕ ВРАТА: АТЛАНТИДА»**, 5-я серия. Сериал (США – Канада).
18.00 Сериал **«ЗА ГРАНЬЮ ВОЗМОЖНОГО»**, 87-я серия. Сериал (США).
19.00 Сериал **«КОСТИ»**, 57-я серия. Сериал (США).
20.00 «Тайные знаки. Мурат Насыров. Кто-то простит, кто-то поймет». Док. фильм
21.00 Фильм **«СОТВОРИТЬ МОНСТРА»**. Х/ф (США).
23.00 Сериал **«ЗА ГРАНЬЮ ВОЗМОЖНОГО»**, 86-я серия. Сериал (США).
0.00 **«КУКЛЫ»**. Х/ф (США).
2.20 Культ наличности.

LIFE

6.05 «Заграница».
6.30 **, 8.50, 10.55, 15.15, 17.05, 18.30, 20.40, 22.55** Мультфильм
6.40 «Здоровая команда».
7.05 **, 9.00** «Роскошные отели мира».
7.10 **, 20.25** «Хочу все знать».
7.20 **, 8.45, 9.30, 10.35, 11.30, 17.00, 17.30, 19.30, 20.45, 21.25, 23.30** Музыка.
7.35 **, 9.35, 11.35, 13.30, 15.35, 17.35, 19.35, 21.30, 23.35** TV-shop.
8.00 «Калейдоскоп цветов».
8.30 «Жизнь дикой природы».
8.35 «Моменты истины».
9.05 **, 20.50** «Внезапная слава».
9.10 **, 17.10** «Изюминка».
10.05 «Выдающиеся исторические личности».
10.30 «Природные лекарства».
10.40 «Отчего и почему».
11.05 «В отрыв!»
12.00 «Звуки тропиков».
12.15 **, 14.00 «ВЫШЕ РАДУГИ»**. Х/ф
15.25 Мультфильм
16.00 «Нетленные ноты».
16.25 «Выпьем чаю».
16.30 «Путеводитель».
18.05 «Только здесь».
18.40 «Летучие мыши». Док. фильм
20.00 «Все о здоровье».
21.00 «Voodoo». Док. фильм «Волшебство религии».
22.00 **«МОЯ МАМА – ВЕТЕРИНАР»**. Сериал
23.05 «Десятый вал».

NATIONAL GEOGRAPHIC

6.00 **, 12.00, 17.00** Суперсооружения: Глубоководное бурение.
7.00 **, 14.00** С точки зрения науки – Дело о планете Земля: Адские планеты.
8.00 **, 15.00** 11 сентября: хроника террора: Час «Ч».
9.00 Суперкошки.
10.00 Крокодиловые хроники: Крокодилий радар.
10.30 Крокодиловые хроники: Чудовища Ботсваны.
11.00 **, 16.00** Суперсооружения: Глубокое бурение недр.
13.00 Что будет, если?.., ч. 7.
13.30 Я не знал этого, ч. 7.
18.00 Обезьяны в городе!: Изгнанники.
19.00 Долина волков.
20.00 11 сентября: хроника террора: Конец игры.
21.00 **, 1.00** С точки зрения науки – Дело о планете Земля: Ошибся ли Дарвин?
22.00 **, 4.00** Что будет, если?.., ч. 8.
22.30 **, 4.30** Я не знал этого, ч. 8.
23.00 **, 2.00, 5.00** Охота на охотника: Гибель человека-медведя.
0.00 **, 3.00** Разбойники Селуса.

EXPLORER

7.00 **, 13.00** «Человеческий инстинкт». Док. сериал (Великобритания).
8.00 **, 14.00** «Отличные путешествия». Док. сериал (Великобритания).
9.00 **, 15.00** «Стань водителем Гран-При». Док. сериал (США).
9.30 **, 15.30** «Чудеса тюнинга». Док. сериал (США).
10.00 **, 10.30, 16.00, 22.00** «Рыбак-путешественник». Док. сериал (Канада).
11.00 **, 17.00** «Тайны скелетов». Док. сериал (США).
12.00 **, 18.00** «Дрэгстер против дрэгстера». Док. сериал (Канада).
16.30 **, 22.30** «Рыбак-путешественник». Док. сериал (Канада).
19.00 «Секретные досье английского Минобороны». Док. фильм (Великобритания).
20.10 «Тропой охотника». Док. фильм (Австралия).
21.00 «Орудия труда». Док. фильм (США).
23.00 «Финальный отчет». Док. сериал (США).
0.00 «Сетевые мечты». Док. сериал (Канада).
0.30 «Неделя порнографии». Док. сериал (Великобритания).

DISCOVERY

6.00 Махинаторы: Гольф, ч. 1.
6.25 Дерзкие проекты: Расширение Панамского канала.
7.20 Заезды: Тачки по почте.
8.15 Как это работает.
9.10 Трюкачи, 3-я серия.
9.40 В мире машин: Трансатлантический конкурс: Форвардеры.
10.05 Разрушители легенд: Взрывающиеся брюки.
11.00 Из грязи да в князи: США: Чудовище Франкенштейна.
11.55 Заезды: XLR.
12.50 Смертельный улов: Финишная прямая.
13.45 Грязная работенка: Чистильщик топливных баков.
14.40 Махинаторы: Гольф, ч. 2.
15.05 **, 1.00** Трюкачи, 4-я серия.
15.35 **, 1.25** В мире машин: Трансатлантический конкурс: Экскаваторы.
16.00 **, 3.45** Крутой тюнинг.
17.00 **, 4.40** Как это работает.
17.30 Как это работает, 6-я серия.
18.00 **, 2.50** Американский чоппер: Пожарный мотоцикл, ч. 2.
19.00 **, 5.05** Разрушители легенд: Паровая пушка.
20.00 Грязная работенка: Шахтер.
21.00 **, 1.55** Ясновидящие свидетели: Пропавшие подростки.
22.00 Моя ужасная история: Самые толстые в мире дети.
23.00 Смертельный улов: Друзья и соперники.
0.00 Я не должен был выжить!: Смыть с лица земли.

ANIMAL PLANET

8.00 **, 13.00** Как стать...: Кенгуриная мама.
9.00 **, 18.00** Ветеринарная скорая помощь, 16-я серия.
9.30 **, 18.30, 20.30** СОС дикой природы, 13-я серия.
10.00 Самые забавные животные планеты, 23-я серия.
10.30 Обезьяньи проделки.
11.00 Ветеринары-стажеры: Расширяя границы.
11.30 Спасение животных в Австралии: Спасение тюлененка.
12.00 Чудо-собаки, 18-я серия.
12.30 Животные в кино: На съемках фильма Когда я отыщу океан.
14.00 Змеелов: Облава на крокодилов. Ужас в дебрях Австралии.
15.00 Совершенно дикие: Белые медведи в бегах.
15.30 Людоеды: Львы.
16.00 Необычные животные Ника Бейкера: Марсианский крокодил.
17.00 Медуза-убийца.
19.00 Полиция Хьюстона – отдел по защите животных.
20.00 СОС дикой природы.
21.00 **, 3.00** Самые забавные животные планеты, 24-я серия.
21.30 **, 3.30** Обезьяньи проделки.
22.00 **, 4.00** Отдел по охране животных. Полиция Майами: Пуганая ворона и куста боится.
23.00 **, 5.00** Территория животных: Никогда не сдавайся.
0.00 **, 6.00** Полиция Хьюстона – отдел по защите животных.
1.00 **, 7.00** Самые забавные животные планеты.

TRAVEL CHANNEL

8.00 **, 0.00** Всемирный путешественник.
9.00 **, 1.00** Жаждущий странник. Австралия.
9.30 **, 12.00, 1.30** Роскошные путешествия с Варуном Шармой.
10.00 Землепроходцы.
10.30 За гранью.
11.00 Страсть к путешествиям.
11.30 Маршруты мечты. Биг-Сур.
12.30 Культура и кухня Латинской Америки. Танго – Аргентина.
13.00 Всемирный путешественник.
14.00 Калифорнийский гольф.
14.30 Флойд открывает. Прованс.
15.00 Несравненная Италия.
15.30 Скоро открытие.
16.00 Страсть к путешествиям.
16.30 Путешествия Каприс. Уэльс.
17.00 Всемирный путешественник.
18.00 Землепроходцы.
18.30 Роскошные путешествия.
19.00 Путешествие со вкусом.
19.30 Жаждущий странник.
20.00 **, 4.00** Мир Грейнджера.
21.00 **, 5.00** Одиссея Джулиана и Камиллы.
22.00 **, 6.00** Бушующая планета.
22.30 **, 6.30** Бушующая планета.
23.00 **, 7.00** День природы.
23.30 ЮАР первым классом.
2.00 Роскошные путешествия.
2.30 Казино мира..
3.00 Не забудьте свой паспорт.
7.30 Кочевник мира – Ближний Восток. Сирия.

РОССИЯ-СПОРТ

4.40 Футбол. Премьер-лига. ЦСКА – «Москва» (Москва).
6.45 , **9.00, 13.25, 16.40, 22.15, 1.40** «Вести-спорт».
7.00 , **8.00** «Зарядка с чемпионом».
7.15 **«Приключения Незнайки и его друзей»**. Мультфильм
7.35 **«БЭТМЕН»**. Мультсериал
8.15 **«БОЛЬШАЯ ВОЛНА»**. Сериал
8.45 «Мастер спорта».
9.10 «Путь Дракона».
9.40 , **23.40** Волейбол. Мировая лига. Мужчины.
11.35 Баскетбол. Международный турнир «Кубок ВТБ». Женщины. Россия – Чехия.
13.35 , **1.50** «История Олимпийских игр. Атланта, 1996 год».
14.35 Футбол. Премьер-лига. «Зенит» (Санкт-Петербург) – «Локомотив» (Москва).
16.55 Волейбол. Мировая лига. Мужчины. Прямая трансляция.
18.50 «Точка отрыва».
19.25 Баскетбол. Международный турнир «Кубок ВТБ». Женщины. Россия – Испания. Прямая трансляция.
21.10 Пляжный футбол. ЧМ. 1/4 финала. Прямая трансляция.
22.35 Аквабайк. Чемпионат России.
2.50 Баскетбол. Международный турнир «Кубок ВТБ». Женщины. Россия – Испания.

7-ТВ

5.00 Super-утро.
8.00 – **4.00** 7 новостей. Каждый час
8.05 Хоккей на траве. Международный турнир на Кубок Губернатора МО. Сборная России – Сборная Индии.
9.05 , **4.05** Только не это!
9.20 , **21.20** Автоспорт России.
9.35 Гонки RTCC.
10.05 , **15.35, 21.05** Картинг.
10.20 Классика: Премьер-Лига.
11.05 , **20.20** Мир Подводной Охоты.
11.20 Академия нахлыста.
11.35 , **20.35** Предельная глубина.
12.05 , **22.35** Планета рыбака.
12.20 The World Game.
13.05 , **14.20, 17.20** X-treme 99,9.
14.05 , **20.05** Киберспорт.
15.05 Гольф. Европейская неделя.
16.05 KOTV: классика бокса.
17.05 Ралли-Рейды России.
18.05 , **4.15** Outrageous and Courageous.
18.20 Бега и скачки.
19.05 , **21.35** Диалоги о рыбалке.
19.20 MotorWorld.
22.05 Основной инстинкт.
22.20 Клуб покорителей пространства.
23.05 Goalissimo.
23.35 Диалоги о рыбалке.
0.05 Дартс: Premier Legue Darts.
1.05 «Ночной выигрыш».
2.05 , **3.05** Спортмания.
4.30 Веселые старты.

EUROSPORT

10.30 , **14.15** Велоспорт. Тур де Франс. Этап 17.
11.30 Футбол. ЧЕ до 19 лет. Полуфинал. Чехия.
12.30 Легкая атлетика. Супер Гран-При ИААФ. Стокгольм.
14.00 Велоспорт. Тур де Франс. Нулевой километр. Франция.
16.00 Велоспорт. Тур де Франс. За кулисами «Тура». Франция.
16.30 , **0.00, 2.00** Велоспорт. Тур де Франс. Этап 18.
19.30 Футбол. Евроголы. Новости.
19.45 , **21.15** Пляжный футбол. Кубок мира. 1/4 финала.
21.00 Пляжный футбол. Кубок мира. Групповой этап. Марсель.
22.30 Бокс (будет объявлено дополнительно).
1.00 Покер. Международное соревнование. Брно.

EURONEWS

8.00 – **12.30** Новости за завтраком. Каждые 30 минут.
13.00 , **13.30, 14.00, 14.30, 17.00, 17.30, 18.00, 18.30** Новости и стиль жизни.
13.17 , **13.47, 17.17, 17.47** Европейцы.
14.17 , **18.17** Парламент.
14.47 , **18.47** Ле маг.
15.00 , **15.30, 16.00, 16.30** Новости за ланчем.
19.00 – **3.30** Вечерние новости. Каждые 30 минут.
4.00 – **7.30** Подробные ночные новости. Каждые 30 минут.

ПЯТЫЙ КАНАЛ

6.00 , **6.35, 7.00, 7.35, 8.00, 8.35, 9.00** «Утро в большой стране».
6.30 , **7.30, 8.30, 9.30, 12.30, 15.30, 18.30, 21.30** «Сейчас».
6.50 , **7.50, 21.50** «Сейчас о спорте».
8.50 «Сейчас о спорте».
9.35 «Альберто Сорди: от Рима до мира». Док. фильм (Италия).
10.35 **«КАРМЕЛИТА»**. Сериал
11.25 **«ДАМА С КАМЕЛИЯМИ»**, 1-я серия. Х/ф (Великобритания).
12.45 Ток-шоу «Жизнь как жизнь». «Кузнецы чужого счастья».
13.30 **«ЛЮБОВЬ КАК ЛЮБОВЬ»**. Сериал (Россия).
14.30 «Открытая студия».
15.45 **«ШПИОНКИ»**. Сериал (США).
16.35 **«СУДЕБНЫЙ ПОЕДИНОК»**. Х/ф (Великобритания).
18.50 «Клон». Док. фильм (Великобритания).
19.50 , **21.00** «Экстренный вызов 112».
19.55 **«ГЛАВНЫЙ ПОДОЗРЕВАЕМЫЙ»**. Сериал (Великобритания).
22.05 Док. фильм о фильме «Табор уходит в небо».
23.00 **«БАНДА СПАЙКСА»**. Х/ф (США).
1.00 **«АКТ ЛЮБВИ»**. Х/ф (США – Франция).
3.10 **«НА ПОСЛЕДНЕМ ДЫХАНИИ»**. Х/ф (Франция).

ДТВ

6.00 «Удачное утро».
6.50 Музыка.
6.55 «Телемагазин».
7.25 Мультфильм.
8.30 , **20.00** «Самое смешное видео».
9.00 , **19.30** «Осторожно, модерн 2!»
9.30 , **14.00** **«КОМИССАР РЕКС»**. Сериал
10.30 **«ПОСЛЕДНЕЕ ДЕЛО ВАРЕНОГО»**. Х/ф
12.05 «В засаде».
12.30 «Утомленные славой». Док. фильм
13.00 «Территория призраков».
15.00 , **21.30** **«БЕЗМОЛВНЫЙ СВИДЕТЕЛЬ»**. Сериал
15.30 , **22.00** **«CSI: МЕСТО ПРЕСТУПЛЕНИЯ. МАЙАМИ»**. Сериал
16.30 **«ЧЕЛОВЕК-МОСКИТ»**. Х/ф
18.30 , **23.30** «Чудеса со всего света».
20.30 «Самое невероятное видео».
23.00 , **0.55** «Голые и смешные».
0.25 «Карданный вал».
1.25 **«ИЕРИХОН. ГОРОД ОБРЕЧЕННЫХ 2»**. Сериал
2.15 «Ночной клуб».
4.15 **«СЕКРЕТНЫЙ АГЕНТ МАКГАЙВЕР»**. Сериал

РБК

6.00 – **5.30** Новости. Каждые 30 минут.
6.10 , **6.35, 7.15, 7.35, 8.15, 8.35, 9.15, 10.10, 11.15, 12.10, 13.10, 14.10, 15.10, 16.10, 17.15, 19.10, 20.10, 23.15, 2.10, 3.10, 4.10** Рынки.
6.20 , **7.10, 7.40, 8.10, 9.10, 10.20, 4.35, 5.40** Обзор российской прессы.
6.45 , **7.20, 8.20, 8.40, 9.20, 10.35, 5.45** Обзор зарубежной прессы.
6.50 , **9.50, 18.50, 3.20** Азбука инвестора.
7.25 , **8.25, 9.25, 10.25** Autonews.
7.45 , **8.45, 5.50** Бизнес-стиль.
7.50 , **16.20, 21.35, 0.20, 2.20, 4.20** Отдых и туризм.
8.50 , **14.50, 17.50, 1.50, 5.20** Звездная пыль.
9.35 , **21.40, 1.35, 4.40** Зарубежный бизнес.
10.40 Рынки. Спецвыпуск.
11.20 В фокусе.
12.15 , **14.35, 18.35** Новости компаний.
12.35 Капитал.
13.35 , **3.35** Сфера интересов.
13.55 Назначения и отставки.
15.20 В фокусе. IPO девелоперов.
16.35 Капитал. Событие недели.
17.35 Рынки. Спецвыпуск.
18.10 Рынки. Спецвыпуск.
19.35 , **2.35** Рекламная пауза.
20.35 Наши деньги.
21.00 , **1.00** Интрига дня.
22.00 , **0.30** Мир сегодня.
22.35 Autonews. Эксперт.
23.35 Сфера интересов.

ЗВЕЗДА

6.00 «Моя страна». Док. сериал
6.15 «100 мест, которые надо увидеть за свою жизнь».
6.30 Мультфильм.
7.00 **«КРИМИНАЛЬНЫЙ КРОССВОРД»**. Сериал **«Бенни и детективы»**. (Австрия).
7.50 «Настоящее время».
8.15 «Марина Александрова о Татьяне Самойловой» из цикла «Кумиры о кумирах». Док. сериал
9.00 , **13.00, 16.00, 18.00, 22.00** Новости.
9.15 **«ЗАКОН»**, 19-я серия. Х/ф
10.15 «Двойные стандарты».
10.45 «Тайны затонувших кораблей». Док. сериал
11.15 **«ЖДИТЕ МЕНЯ, ОСТРОВА»**. Х/ф
12.30 «Путеводная звезда».
13.15 «Уличные бои» из цикла «Поле битвы». Док. фильм
14.25 **«ДАУРИЯ»**, 2-я серия. Х/ф
16.15 , **2.05** **«ЕЩЕ ЛЮБЛЮ, ЕЩЕ НАДЕЮСЬ...»** Х/ф
17.45 «Дороже золота».
18.30 **«КРИМИНАЛЬНЫЙ КРОССВОРД»**. Сериал **«Хорошие соседи»**. (Австрия).
19.30 **«ВАШ СЫН И БРАТ»**. Х/ф
21.00 «Крылья России». Док. сериал
22.25 **«ЗАКОН»**, 20-я серия. Х/ф
23.25 «Курс личности».
23.50 **«713-Й ПРОСИТ ПОСАДКУ»**. Х/ф
1.15 «Крылья над миром». Док. сериал
3.30 **«СЕРАЯ БОЛЕЗНЬ»**. Х/ф
5.05 **«ПЕТЕРБУРГСКИЕ ТАЙНЫ»**, 19-я серия. Сериал

TV-1000

4.00 , **22.00** **«НАСТОЯЩАЯ МАККОЙ»**. Боевик (США).
6.00 **«ИДЕНТИФИКАЦИЯ БОРНА»**. Боевик (США – Германия).
8.00 **«МИЛЛИОН ЛЕТ ДО НАШЕЙ ЭРЫ»**. Комедия (Франция).
10.00 **«РУСТЕР КОГБЕРН»**. Вестерн (США).
12.00 **«ПЕРЕВОДЧИЦА»**. Детектив (Великобритания – США).
14.30 **«ВЕРЕВКА»**. Триллер (США).
16.00 **«НЕБЕСНЫЙ КАПИТАН И МИР БУДУЩЕГО»**. Фантастика (США – Великобритания – Италия).
17.50 **«ВАН ХЕЛЬСИНГ»**. Триллер (США – Чехия).
20.00 **«СЕРЕБРЯНЫЙ ЯСТРЕБ»**. Боевик (Япония - Гонконг, 2004 г.)
Режиссер: Дж. Ма. В ролях: М. Йео, Л. Госс, Б. Чанг.
В будущем на борьбу с преступностью придут новые защитники правосудия. Эта история начнется, когда Она наденет маску и примет на себя обязанность борца с преступностью.
0.00 **«БЕШЕНЫЙ ПЕС И ГЛОРИ»**. Драма (США).
1.50 **«ДВЕНАДЦАТЬ ОБЕЗЬЯН»**. Триллер (США).

МТВ

Профилактика.
16.00 , **19.30** Тайные соблазны курортного отеля.
16.25 Стоп! Снято.
16.35 Да здравствует Бэм!
17.00 , **20.25** Тачку на прокачку.
17.30 Страшно интересно: 10 самых страшных инопланетян виртуального мира.
18.00 Озабоченные.
18.25 , **22.20** **«КЛИНИКА»**. Сериал
19.55 Страшно интересно: 10 самых губительных эпидемий виртуального мира.
20.55 **«ТУРЕЦКИЙ ДЛЯ НАЧИНАЮЩИХ»**. Сериал
21.20 **«СТУДЕНТЫ»**. Сериал
23.15 MTV-Mix.
0.35 MTV-Chillout.

ТЕЛЕКЛУБ

20.00 **«АЭРОПОРТ 2»**
21.00 **«ЭРА СТРЕЛЬЦА 2»**
22.00 **«СТИЛЕТ»**
23.00 **«ВИЗИТ К МИНОТАВРУ»**
0.30 **«ВИЗИТ К МИНОТАВРУ»**
2.00 **«АЭРОПОРТ 2»**
3.00 **«ЭРА СТРЕЛЬЦА 2»**
4.00 **«СТИЛЕТ»**

JETIX

8.00 , **8.25, 14.50, 15.15, 2.00, 2.20** **«ДЕТКИ ИЗ КЛАССА 402»**.
8.50 , **2.45** **«ЧЕЛОВЕК-ПАУК»**.
9.15 , **3.05** **«TEAM GALAXY»**.
9.35 , **14.00, 14.25, 21.00, 3.30, 7.15, 7.35** **«ТОТАЛИ СПАЙС»**.
10.00 **«КАПИТАН ФЛАМИНГО»**.
10.15 , **15.40, 19.00** **«ЛЕНТЯЕВО»**.
10.40 , **3.50** **«ИГГИ АРБАКЛ»**.
10.50 , **16.05, 21.20** **«МОНСТЕР БАСТЕР КЛАБ»**.
11.15 , **17.45, 18.10, 21.45, 4.15, 4.35** **«МИСТИЧЕСКАЯ ВЛАСТЬ БОЕВЫХ РЕЙНДЖЕРОВ»**.
11.40 , **12.05, 18.35, 5.00, 5.20** **«H2O – ПРОСТО ДОБАВЬ ВОДЫ»**.
12.30 , **12.55, 19.30, 19.55, 5.45, 6.05** **«ЧАРОДЕЙКИ»**.
13.20 , **20.15, 6.30** **«ТУТЕНШТЕЙН»**.
13.40 , **20.40, 6.50** **«СЕМЕЙКА ТОФУ»**.
16.30 , **16.55** **«ЧТО С ЭНДИ?»**
17.20 , **23.00** **«ХВОСТАТЫЕ ВОЯКИ»**.
22.15 , **22.40, 1.20, 1.40** **«НАРУТО»**.
23.20 **«ЖЕЛЕЗНЫЙ ЧЕЛОВЕК»**.
23.40 **«ЛУЧШИЙ ДРУГ СОБАК»**. Х/ф

HALLMARK

0.45 **«ЛУЧШИЕ ВРАГИ»**. Х/ф
2.30 **«ИГРЫ НА ГРАНИ СОЗНАНИЯ»**. Х/ф (Канада).
4.15 **«ДУША КОВБОЯ»**. Х/ф (США).
6.10 **«ПИРАТЫ ЮЖНЫХ МОРЕЙ»**. Х/ф
8.00 , **14.30** **«РОМАНЫ ДЖЕЙН ОСТИН: МЭНСФИЛД ПАРК»**. Х/ф (Великобритания).
10.00 , **16.30** **«ДОЧЕРИ МАКЛЕОДА 7»**, Сериал ч. 183. (Австралия).
11.00 , **17.30** **«ВОЗВРАЩЕНИЕ ЛИЛИ»**. Х/ф
12.45 , **19.15** **«ТО, ЧЕГО НЕ ВИДИТ ГЛАЗ»**. Х/ф (Канада, 2003 г.)
Режиссер: М. Роб. В ролях: К. Лоуэлл, Дж. Пизэна.
Джоан Брок выступает с лекциями, чтобы помочь людям поверить в себя. Судьба жестоко обошлась с ней: она потеряла зрение, муж умер от рака, но она сумела не впасть в отчаяние.
21.00 , **23.45** **«ОТДЕЛ МОКРЫХ ДЕЛ 2»**, Сериал ч. 11.
22.00 **«ДЕСЯТЬ ЗАПОВЕДЕЙ»**, Сериал ч. 2. (США).

Муз-ТВ

5.00 , **8.25, 13.25, 18.10, 0.05, 3.00** «Муз-ТВ хит».
6.00 , **10.00, 2.00** «Наше».
7.00 , **16.25, 23.00** «Твой выбор».
8.00 , **12.00, 18.00, 22.50** PRO-Новости.
8.10 **«ЛОЛА И ВИРДЖИНИЯ»**. Мультсериал
10.45 , **14.45** «Дневник конкурсантов. Новая волна-2008».
11.00 «Ближе к звездам».
12.10 , **19.00** «Я люблю Нью-Йорк».
13.05 , **22.25** «Новая волна-2008».
15.00 , **21.00** «Звезды зажигают».
15.55 «Богатые и знаменитые».
17.30 «Ближе к звездам. Кэмерон Диаз».
18.30 Smesh.no.
20.00 «Мультяшка».
20.25 «FAQ».
22.00 «PRO-Кино».

MEZZO

7.00 , **15.30** Дивертимеццо.
12.00 Танец. Балет «Курсив 2».
13.10 «Портрет Лин Хвай-Мин». Док. фильм
14.15 Королевский балет Камбоджи – Фестиваль Мавазин 2004.
19.00 Классический архив: Режин Креспен. Пьер Фурнье.
20.55 Софи Марен-Дегор и Клэр Брюа.
21.50 В.А. Моцарт. Концертная симфония KV364.
22.30 Ночь танго в Буэнос-Айресе.

ДЕТСКИЙ МИР

6.00 , **10.00, 14.00** Мультфильмы: **«Как котенку построили дом»**, **«Лоскуток»**, **«Машенькин концерт»**, **«Как стать большим»**.
6.40 , **10.40, 14.40** **«ШАРМАН, ШАРМАН!»**, 3-я серия. Мультсериал
6.50 , **10.50, 14.50** **«Королевские зайцы»**. Мультфильм
7.10 , **11.10, 15.10** Мультфильмы: **«Лесная хроника»**, **«Мальчик-с-пальчик»** (ч/б), **«Фантик»**, **«Ваня и крокодил»**.
8.00 , **12.00** **«КАМЕННЫЙ ЦВЕТОК»**. Фильм-сказка
9.20 , **13.20** **«Веселая карусель»** Мультфильм №7.
9.30 , **13.30** Мультфильмы: **«Чучело-мяучело»**, **«Улыбка Леонардо да Винчи»**, **«Голубой мяч»**.
16.00 Мультфильмы: **«Мама для мамонтенка»**, **«Старая игрушка»**.
16.40 **«ПРИКЛЮЧЕНИЯ МЮНХГАУЗЕНА»**. Мультсериал. Фильм 1. **«Чудесный остров»**.
16.50 **«Кентервильское привидение»**. Мультфильм
17.10 Мультфильмы: **«Небесная история»**, **«Мурзилка на спутнике»**, **«Раз ковбой, два ковбой...»**, **«Петя и волк»**.
18.00 **«МУЗЫКАЛЬНАЯ СМЕНА»**. Муз. фильм
19.20 **«Чертенок №13»**. Мультфильм
19.30 Мультфильмы: **«Ветерок»**, **«Привет мартышке»**.

XXI ВЕК

10.00 , **18.00, 2.00** **«ФИЦКАРАЛЬДО»**. Драма (Перу – Германия).
12.35 , **20.35, 4.35** **«ТЕБЕ, НЕ ЗНАВШЕМУ МЕНЯ»**. Мелодрама
14.30 , **22.30, 6.30** **«СОЕДИНЕННЫЕ ШТАТЫ ЛИЛАНДА»**. Драма (США).
16.20 , **0.20, 8.20** **«ПОХИТИТЕЛЬ ТЕЛ»**. Триллер (Франция).

ТДК

7.00 , **10.49, 11.49, 12.49, 13.49, 16.49, 17.49, 18.49, 19.49, 23.55** Музыка на канале.
8.05 , **15.00** Все лучшее, для Вас.
8.35 , **11.00, 18.00** Красотка.
9.00 С добрым утром, любимая!
10.00 , **17.00** Истории успеха.
12.00 Наши дети.
13.00 , **19.00** Ваш доктор.
14.31 **«НЕПРИДУМАННЫЕ ИСТОРИИ»**, 105-я серия. Сериал
16.00 Имею право.
20.00 Зеркало жизни.
21.00 Ваш личный психолог.
22.00 Сексуальная революция.
23.00 Красота и здоровье.
23.30 **«НЕПРИДУМАННЫЕ ИСТОРИИ»**, 106-я серия. Сериал
0.05 Игротека.

МИР

5.55 Афиша.
6.00 , **7.00, 8.00, 9.00, 10.00, 11.00, 12.00, 13.00, 14.00, 15.00, 16.00, 17.00, 18.00, 19.00, 20.00, 21.00, 22.00, 23.00, 0.00, 1.00, 2.00** Новости Содружества.
6.05 , **7.05, 8.05, 2.10, 3.35** Содружество live.
6.30 «Про любовь».
7.20 Телемагазин «Удачная покупка».
7.40 «Тик-так».
8.30 , **20.35** «Казахстан: народы и судьбы».
9.05 , **2.35** «Гипер-Х. За сверхзвуковым барьером». Док. сериал
10.05 , **21.05** «Спорная территория».
11.05 **«ДИКАЯ ЛУНА»**. Сериал
12.05 , **19.30** **«КОНЬ БЕЛЫЙ»**. Сериал
13.05 , **0.30** **«ВОЛШЕБНЫЙ СПОНСОР»**. Х/ф
15.05 **«ВОЛШЕБНЫЕ МИФЫ И ЛЕГЕНДЫ»**. Мультсериал
15.30 **«ОБЖ»**. Сериал
16.20 , **0.25** «Студия 60-90».
16.25 «Женский журнал».
16.55 Афиша прайма.
17.05 «Час суда. Дела семейные».
18.05 **«ЛЮБОВЬ КАК ЛЮБОВЬ»**. Сериал
19.20 Акценты.
22.20 **«АГЕНТСТВО НЛС»**. Сериал
23.30 «Кома».

ШКОЛЬНИК

7.55 , **15.55, 23.55** Программа передач.
8.00 , **16.00, 0.00** Москва на все времена. «Протестантизм в Москве».
8.30 , **16.30, 0.30** Русская литература XIX век. 10 класс. «Поиск героя в творчестве И.С. Тургенева. «Ася», «Накануне».
9.15 , **17.15, 1.15** Телевикторина.
9.25 , **17.25, 1.25** В начале было слово. «Подводим итоги».
10.10 , **18.10, 2.10** Цари и дети. «Царь Алексей Романов».
10.30 , **18.30, 2.30** Уроки русской словесности. «И.С. Тургенев «Отцы и дети».
11.15 , **19.15, 3.15** Педсовет. Дополнительное образование. «Морские скауты».
11.35 , **19.35, 3.35** Горячие точки. «Варшавский Колосс». Фильм 2.
12.30 , **20.30, 4.30** «Уроки малого предпринимательства. Управление финансами и ресурсами на предприятии». Док. сериал
12.45 , **20.45, 4.45** **«Лиса и Дрозд»**. Мультфильм
13.00 , **21.00, 5.00** И это кино. «Фильм «Пугало» с участием Бастера Китона».
13.30 , **21.30, 5.30** Сокровища цивилизации. «Рококо».
14.00 , **22.00, 6.00** **«ИНТРИГАН»**. Комедия
15.50 , **23.50, 7.50** **«Мина»**. Мультфильм

ФИЛЬМ ДНЯ

ТНТ, 22.00

«ЗДРАВСТВУЙТЕ, МЫ ВАША КРЫША». (Россия, 2005 г.)

Режиссер: Виталий Мухаметзянов.

В ролях:
Михаил Полицеймако, Семен Стругачев, Андрей Федорцов, Петр Коршунков, Михаил Богдасаров.

Комедия. Провинциальный бизнесмен, пытаясь вернуть долг, лишается всех денег, ценных бумаг, любовницы, офиса и едва не самой жизни. На фоне «падения» Каприщева происходит «взлет» маляра Дубровского, проводящего ремонт в офисе бизнесмена...

Для кого-то качество жизни определяется лишь покупательной способностью...

ПЕРВЫЙ КАНАЛ

5.00 Новости.
5.05 «Доброе утро!»
9.00 Новости.
9.20 «Малахов +».
10.20 «Модный приговор».
11.20 «Контрольная закупка».
12.00 Новости.
12.20 Сериал **«АГЕНТ НАЦИОНАЛЬНОЙ БЕЗОПАСНОСТИ»**. Сериал
13.20 «Детективы».
14.00 Другие новости.
14.20 «Понять. Простить».
15.00 Новости.
15.20 «Приговор для Европы».
16.10 Сериал **«ОГОНЬ ЛЮБВИ»**. Сериал
17.00 «Федеральный судья».
18.00 Вечерние новости.
18.20 «Пусть говорят».
19.00 Телеигра «Поле чудес».
20.00 Сериал **«МОНТЕ-КРИСТО»**. Сериал

Светлана Антонова

21.00 «Время».
21.25 Вечер памяти В. Высоцкого.
23.30 **«ГРЯЗНЫЕ МОКРЫЕ ДЕНЬГИ».** Сериал
0.30 «Офис».
1.00 Фильм **«АНГЕЛ»**. Х/ф (Великобритания – Бельгия – Франция, 2007 г.)
Режиссер: Ф. Озон. В ролях: Р. Гарай, Ш. Рэмплинг, Л. Расселл.
Англия, начало XX века. Анжела Деревелл, бедная, но очаровательная девушка, обладающая литературным талантом, живет в грезах о славе, успехе и любви.
3.00 Фильм **«СТРАНА САДОВ»**. Комедия(США, 2004 г.)
Режиссер: З. Брэфф. В ролях: Н. Портман, И. Холм, П. Сарсгаард.
Актер-неудачник Эндрю – кладезь всевозможных неврозов, вечно заторможенный из-за таблеток от депрессии, он покорно плывет по течению жизни, не пытаясь что-либо изменить.
4.30 **«ГОВОРЯЩАЯ С ПРИЗРАКАМИ»**. Сериал
5.10 «Детективы».

РОССИЯ Тула

5.00 «Доброе утро, Россия!»
6.35 , **7.35, 8.35** «Местное время. Вести-Тула».
8.55 «Мой серебряный шар. Лидия Смирнова».
9.50 **«УГОН»**. Сериал
10.45 «Вести. Дежурная часть».
11.00 «Вести».
11.25 «Местное время. Вести – Тула».
11.45 **«УГОН»**. Сериал
12.40 «Популярная наука». Док. сериал (Великобритания).
13.45 **«Верните Рекса»**. Мультфильм
14.00 «Вести».
14.20 «Местное время. Вести – Тула».
14.40 Мультфильмы: **«Крокодил Гена»**, **«Чебурашка»**, **«Однажды утром»**.
15.35 «Суд идет».
16.30 «Кулагин и партнеры».
17.00 «Вести».
17.30 «Местное время. Вести – Тула».
17.50 «Вести. Дежурная часть».
18.05 Сериал **«ЖЕНЩИНА БЕЗ ПРОШЛОГО»**. Сериал

Софья Игнатова

19.00 **«РОДНЫЕ ЛЮДИ»**. Сериал
20.00 «Вести».
20.30 «Местное время. Вести – Тула».
20.50 «Спокойной ночи, малыши!»
21.00 Сериал **«КОЛДОВСКАЯ ЛЮБОВЬ»**. Сериал
22.00 «Новая волна 2008». Прямая трансляция.
0.40 Фильм **«ЦВЕТ НЕБА»**. Х/ф (Россия, 2006 г.)
Режиссеры: Н. Беляускене, Е. Васькевич. В ролях: С. Белоголовцев, Н. Курдюбова, С. Беляев.
Катя работает стюардессой на международных авиалиниях, а Михаил летает из одной страны в другую, чтобы вести переговоры, доверенные ему руководством его фирмы...
2.50 «Дорожный патруль».
3.05 Фильм **«ЛУЧШИЕ ДРУЗЬЯ»**. Комедия (США, 1982 г.)
Режиссер: Н. Джюисон. В ролях: Г. Хоун, Б. Рейнолдс, Дж. Тэнди.
Двое писателей составляют счастливую пару. Но стоит только им закрепить свои отношения официальным браком, как возникают серьезные проблемы и неурядицы.
4.50 «Мой серебряный шар. Лидия Смирнова».
5.35 Т/с «Ха».

НТВ

6.00 «Сегодня утром».
8.05 Сериал **«БАЛЬЗАКОВСКИЙ ВОЗРАСТ, ИЛИ ВСЕ МУЖИКИ СВО..»** Сериал
9.00 **«АЭРОПОРТ 2»**. Сериал
10.00 «Сегодня».
10.20 «Победившие смерть». Док. сериал
11.00 Сериал **«ОСТРОГ. ДЕЛО ФЕДОРА СЕЧЕНОВА»**. Сериал
13.00 «Сегодня».
13.30 **«ОМУТ»**. Сериал
14.30 «Суд присяжных».
15.30 «Чрезвычайное происшествие. Обзор».
16.00 «Сегодня».
16.30 Сериал **«ВОЗВРАЩЕНИЕ МУХТАРА»**. Сериал
18.30 «Чрезвычайное происшествие. Обзор».
19.00 «Сегодня».
19.40 **«ДАЧНИЦА»**. Х/ф
21.30 Фильм **«СМЕРТЕЛЬНОЕ ОРУЖИЕ 3»**. Боевик
23.45 Фильм **«ПОЛИЦЕЙСКАЯ АКАДЕМИЯ 4. ГРАЖДАНСКИЙ ПАТРУЛЬ»**. Комедия
1.25 **«ИГРУШКА»**. Комедия
3.20 «Преступление в стиле модерн».
3.55 Сериал **«ГРАФ КРЕСТОВСКИЙ»**. Сериал
4.45 **«НАШЕСТВИЕ»**. Сериал
5.40 **«БЭТМЕН 2»**. Мультсериал

ТВ ЦЕНТР Тула

6.00 «Настроение».
7.00 «Настроение. Тула».
8.30 , **11.30, 14.30, 17.30, 19.50, 20.30, 0.20** «События».
8.45 , **11.15, 14.45, 17.55, 18.50, 3.25** «Петровка, 38».
8.55 «История государства Российского».
9.00 **«ЕСЛИ ЕСТЬ ПАРУСА»**. Х/ф
10.35 «Он снял убийство». Док. фильм
11.45 **«МИРАЖ»**, 2-я и 3-я серии. Детектив
Фильм
14.55 «Свободный полет». Эффект Оперы.
15.30 , **3.45** **«ИНСПЕКТОР МОРС»**. Сериал (Великобритания).
Сериал
16.30 «Русская Мата Хари». Док. фильм
18.15 «Наши любимые животные».
19.00 «События. Тула» с субтитрами.
19.25 «Свое мнение».
19.40 «Вечная повседневность».
19.55 «В центре внимания». «Профессор с помойки».
21.00 Концерт «Смех с доставкой на дом».
22.15 **«МАЙКЛ»**. Х/ф (США).
0.50 «Я из дела ушел». Док. фильм
1.55 **«ВЕРТИКАЛЬ»**. Х/ф
4.45 «Реальные истории». Покорить Москву.
5.20 **«Незнайка учится»**. Мультфильм

СТС Тула

6.00 **«ЗЕНА – КОРОЛЕВА ВОИНОВ»**. Сериал
6.55 **«СМЕШАРИКИ»**. Мультсериал
7.00 , **10.30, 17.00** **«МОЯ ПРЕКРАСНАЯ НЯНЯ»**. Сериал
Сериал
7.30 , **19.00** **«ПАПИНЫ ДОЧКИ»**. Сериал
Сериал
8.00 , **20.00** **«РЫЖАЯ»**. Сериал
9.00 Городские истории
9.20 Музыка на канале
9.30 **«АТЛАНТИДА»**. Сериал
11.30 , **3.45** **«ДОЧКИ-МАТЕРИ»**. Сериал
Сериал
12.30 **«ЛЮБА, ДЕТИ И ЗАВОД»**. Сериал
Сериал
13.00 **«ПРИКЛЮЧЕНИЯ ГЕКЛЬБЕРРИ ФИННА»**. Мультсериал
13.30 **«ШАМАН КИНГ»**. Мультсериал
14.00 **«ПРИКЛЮЧЕНИЯ ВУДИ И ЕГО ДРУЗЕЙ»**. Мультсериал
14.30 **«ОБАН. ЗВЕЗДНЫЕ ГОНКИ»**. Мультсериал
15.00 **«ЛЮДИ В ЧЕРНОМ»**. Мультсериал
15.30 **«КЛУБ ВИНКС – ШКОЛА ВОЛШЕБНИЦ»**. Мультсериал
16.00 **«ТАИНСТВЕННЫЙ ПОРТАЛ»**. Сериал (Австралия – Ирландия).
Сериал
16.30 «Галилео».
17.30 , **4.35** **«ДОКТОР КТО»**. Сериал
Сериал
18.30 «6 кадров».
20.58 «Скажи!»
21.00 **«СКАЛА»**. Х/ф (США).
23.30 «Мисс Россия – 2007».
0.45 «Настоящий гладиатор». Док. фильм (Великобритания).
1.45 **«ТАНЦЫ ПОД ЗВЕЗДАМИ»**. Сериал
Сериал

РЕН ТВ Тула

6.00 Утренний музыкальный канал.
6.30 , **12.00** «Хранители дождевого леса», Док. фильм ч. 3.
7.00 **«ДРУЗЬЯ»**. Сериал (США).
7.30 **«СОЛДАТЫ. ДЕМБЕЛЬСКИЙ АЛЬБОМ»**. Сериал
Сериал
9.30 , **12.30, 19.30** «24».
10.00 , **18.00** «В час пик. Подробности».
11.00 «Час суда».
13.00 «Званый ужин».
13.55 **«МАЛЫШКА НА МИЛЛИОН»**. Х/ф (США).
Фильм
16.10 **«СЕКРЕТНЫЕ МАТЕРИАЛЫ»**. Сериал (США).
Сериал
17.00 **«ОХОТА НА АСФАЛЬТЕ»**. Сериал
Сериал
19.00 «Нарушители порядка».
20.00 **«ПОЛИЦЕЙСКИЕ»**. Триллер (США).
Сериал
22.00 **«ПУТЬ КАРЛИТО»**. Триллер (США).
Сериал
0.50 **«МИСТЕР ИКС»**. Х/ф (Франция – Ирландия – Голландия – США).
Фильм
3.10 **«ХОЛОСТЯКИ»**. Сериал
4.10 «Рекламный облом».
5.05 **«МЕНЯ ЗОВУТ ЭРЛ»**. Сериал
Сериал
5.40 Ночной музыкальный канал.

КУЛЬТУРА

6.30 Канал «Евроньюс».
10.00 , **19.30, 23.30** «Новости культуры».
10.20 «В главной роли...»
10.40 , **1.50, 2.50** Программа передач.
10.50 **«ЗАРУБЕЖНЫЙ РОМАН»**. Х/ф (США).
Фильм
12.50 «Живое дерево ремесел».
13.00 «Семен Аранович. Одиночество летчика в полете». Док. фильм
13.40 «Я снова в Павловске...» «Не потому, что царского я рода».
14.10 **«ОЛЬГА СЕРГЕЕВНА»**, 5-я серия. Сериал
Сериал
15.30 «Театральная летопись». М. Ульянов. Избранные главы.
16.00 Мультфильмы: **«Ох и Ах»**, **«Ох и Ах идут в поход»**, **«Петушок-Золотой гребешок»**.
16.30 **«ВОТ И ЛЕТО ПРОШЛО...»** Х/ф
Фильм
17.35 «Кетцалькоатль. Тайна пернатого змея». Док. сериал
18.00 Дневник XVI Международного фестиваля искусств «Звезды белых ночей».
18.45 «Лидия Смирнова. Испытание чувств». Док. фильм
19.55 , **1.35** «Куфу – обиталище Конфуция». Док. фильм
20.15 **«ПРИКЛЮЧЕНИЯ ШЕРЛОКА ХОЛМСА И ДОКТОРА ВАТСОНА»**. Сериал.
Сериал
22.45 Памяти В. Высоцкого. «Я люблю – и, значит, я живу...»
23.50 **«ХОЛОДНЫЙ ДОМ»**, 7-я и 8-я серии. Х/ф
Фильм
1.55 «Сферы».
2.40 «Музыкальный момент». М. Мусоргский. Фантазия «Ночь на Лысой горе».

ДОМАШНИЙ

6.30 «Всемирная картинная галерея».
7.00 , **20.30** Домашние сказки.
7.30 , **23.00** **«МОЯ ЖЕНА МЕНЯ ПРИВОРОЖИЛА»**. Сериал (США).
Сериал
8.00 , **15.00** Судебные страсти.
9.00 , **16.00** «Дела семейные».
10.00 , **4.05** Все под контролем.
11.00 Декоративные страсти.
11.30 «Незвездное детство». Э. Пьеха.
12.00 , **2.20** «День на «Домашнем». Мир в твоей тарелке.
13.00 **«ПАСХАЛЬНЫЙ ПАРАД»**. Муз. фильм (США).
Фильм
17.00 , **4.50** **«БЕДНАЯ НАСТЯ»**. Сериал
Сериал
18.00 «Незвездное детство». Лика.
18.30 , **3.20** **«ДВА ЛИЦА СТРАСТИ»**. Сериал (Мексика – США).
Сериал
19.30 **«КЛОН»**. Сериал (Бразилия – Марокко).
Сериал
21.00 **«РУССКИЕ АМАЗОНКИ»**. Сериал
Сериал
22.00 **«ОНА НАПИСАЛА УБИЙСТВО»**. Детектив. **«Двойное убийство»**. (США).
Фильм
23.30 **«ОКЕАН»**. Мелодрама (Индия).
Фильм
5.30 Музыка.

ТНТ Тула

6.00 **«ЛЮБОВЬ И ТАЙНЫ САНСЕТ БИЧ»**, 516-я серия. Сериал
Сериал
6.55 «Глобальные новости».
7.00 , **19.00** «Такси».
7.30 , **8.20, 14.20, 19.50, 0,40** ТулаLive
7.45 Мультфильм
8.00 Если завтра ремонт
8.30 «Необъяснимо, но факт».
9.30 , **10.00, 13.30, 18.00** **«СЧАСТЛИВЫ ВМЕСТЕ»**. Сериал
Сериал
10.30 , **18.30** **«ГУМАНОИДЫ В КОРОЛЕВЕ»**. Сериал
Сериал
11.00 **«КРУТЫЕ БОБРЫ»**, 35-я серия. Мультсериал
11.30 **«ДЕТКИ ПОДРОСЛИ»**, 6-я серия. Мультсериал
12.00 **«ПРИКЛЮЧЕНИЯ ДЖИММИ НЕЙТРОНА, МАЛЬЧИКА-ГЕНИЯ»**, 26-я серия. Мультсериал
12.30 **«ГУБКА БОБ КВАДРАТНЫЕ ШТАНЫ»**, 25-я серия. Мультсериал
13.00 **«ТОТАЛЛИ СПАЙС»**, 57-я серия.
14.00 , **19.00, 0.20** Тула. Инструкция по применению
14.30 , **23.55, 3.30** «Дом 2».
16.00 Фильм **«ЗДРАВСТВУЙТЕ, МЫ ВАША КРЫША»**. Комедия
20.00 «Интуиция».
21.00 «Дом 2. Город любви».
22.00 «Наша Russia».
22.30 «Смех без правил».
23.20 «Секс с А. Чеховой».
0.50 «Фестиваль Комеди Клаб в Китае».
1.50 **«МИСТЕР МАГУ»**. Комедия
4.25 **«МОЕ ВТОРОЕ «Я»**, 100-я серия. Сериал
Сериал

ТВ-3 Тула

6.00 , **8.15** Мультфильм.
6.45 **«УОЛТЕР МЕЛОН»**. Мультсериал
7.15 **«МИР БОББИ»**. Мультсериал
7.45 **«ЧТО С ЭНДИ?»** Мультсериал
9.00 **«БАФФИ – ИСТРЕБИТЕЛЬНИЦА ВАМПИРОВ»**, 102-я серия. Сериал (США).
Сериал
10.00 **«РИСКОВЫЕ ПАРНИ»**. Х/ф (Германия).
Фильм
12.00 «Разрушители мифов». Док. фильм (США).
13.00 **«ЗВЕЗДНЫЕ ВРАТА: АТЛАНТИДА»**, 5-я серия. Сериал (США – Канада).
Сериал
14.00 **«КОСТИ»**, 57-я серия. Сериал (США).
Сериал
15.00 **«БАФФИ – ИСТРЕБИТЕЛЬНИЦА ВАМПИРОВ»**, 103-я серия. Сериал (США).
Сериал
16.00 **«УПС!»**
17.00 **«ЗВЕЗДНЫЕ ВРАТА: АТЛАНТИДА»**, 6-я серия. Сериал (США – Канада).
Сериал
18.00 **«ЗА ГРАНЬЮ ВОЗМОЖНОГО»**, 88-я серия. Сериал (США – Канада).
Сериал
19.00 **«ПРИКЛЮЧЕНИЯ ИНДИАНЫ ДЖОНСА»**, 18-я серия. Сериал (США).
Сериал
21.00 **«БЛИЗНЕЦЫ»**. Х/ф (Гонконг).
23.00 **«ЗА ГРАНЬЮ ВОЗМОЖНОГО»**, 87-я серия. Сериал (США – Канада).
Сериал
0.00 **«СОТВОРИТЬ МОНСТРА»**. Х/ф (США).
Фильм
2.20 Культ наличности.

LIFE

6.05 «Выдающиеся исторические личности».
6.30 «Природные лекарства».
6.35 , **7.30, 12.45, 13.25, 15.30, 16.45, 17.25, 18.50, 19.30, 21.00, 21.30, 23.30** Музыка.
6.40 , **17.10** «Отчего и почему».
6.55 , **11.15, 12.40, 14.55, 16.50, 19.00, 21.05, 22.30** Мультфильм
7.05 «В отрыв!»
7.35 , **9.30, 11.35, 13.30, 15.35, 17.30, 19.35, 21.35, 23.35** TV-shop.
8.00 «Звуки тропиков».
8.15 , **10.00** **«ВЫШЕ РАДУГИ»**. Х/ф
11.25 Мультфильм
12.00 «Все о здоровье».
12.25 «Хочу все знать».
12.50 «Внезапная слава».
13.00 «Voodoo». Док. фильм «Волшебство религии».
14.00 **«МОЯ МАМА – ВЕТЕРИНАР»**. Сериал
15.05 «Десятый вал».
16.00 «Правое дело».
17.05 «Роскошные отели мира».
18.00 «Экспедиция вокруг света: три в одном».
19.05 «Страсти по насекомым».
20.00 «Нетленные ноты».
20.25 «Выпьем чаю».
20.30 «Путеводитель».
21.10 «Изюминка».
22.05 «Только здесь».
22.40 «Летучие мыши». Док. фильм

NATIONAL GEOGRAPHIC

6.00 , **12.00, 17.00** Разбойники Селуса.
7.00 , **14.00** С точки зрения науки – Дело о планете Земля: Ошибся ли Дарвин?
8.00 , **15.00** 11 сентября: хроника террора: Конец игры.
9.00 Долина волков.
10.00 Крокодиловые хроники: Крокодилы в трудном положении.
10.30 Крокодиловые хроники: Аризона.
11.00 , **16.00** Охота на охотника: Гибель человека-медведя.
13.00 Что будет, если?.., ч. 8.
13.30 Я не знал этого, ч. 8.
18.00 Обезьяны в городе!: Новый порядок.
19.00 Американский бизон: борьба за возвращение.
20.00 Угон самолетов.
21.00 С точки зрения науки – Дело о планете Земля: Вымирание человечества.
22.00 , **4.00** Что будет, если?.., ч. 9.
22.30 , **4.30** Я не знал этого, ч. 9.
23.00 , **2.00** Сохраним нашу планету: Шесть градусов могут изменить мир.
0.00 , **3.00** Долгий путь на юг: Заводите моторы, Господа!
1.00 Долгий путь на юг: От Шотландии до Италии.
5.00 Шесть градусов могут изменить мир.

EXPLORER

7.00 , **13.00** «Секретные досье английского Минобороны». Док. фильм (Великобритания).
8.00 , **14.00** «Тропой охотника». Док. фильм (Австралия).
9.00 , **15.00** «Орудия труда». Док. фильм (США).
10.00 , **10.30, 16.00** «Рыбак-путешественник». Док. сериал (Канада).
11.00 , **17.00** «Финальный отчет». Док. сериал (США).
12.00 , **18.00** «Дрэгстер против дрэгстера». Док. сериал (Канада).
16.30 «Рыбак-путешественник». Док. сериал (Канада).
19.00 «Мутация – искусство выживания». Док. фильм (Новая Зеландия).
20.10 «Буран: Гонка к полюсу». Док. сериал (Великобритания).
21.00 , **21.30** «Звезды и колеса». Док. сериал (Великобритания).
22.00 «Игорная лихорадка». Док. фильм (Великобритания).
23.00 «Панорама: Браво два ноль». Док. фильм (Великобритания).
0.00 «Сетевые мечты». Док. сериал (Канада).
0.30 «Неделя порнографии». Док. сериал (Великобритания).

DISCOVERY

6.00 Махинаторы: Гольф, ч. 2.
6.25 Дерзкие проекты: Большая траншея Бостона.
7.20 Заезды: XLR.
8.15 Как это работает.
9.10 Трюкачи, 4-я серия.
9.40 В мире машин: Трансатлантический конкурс: Экскаваторы.
10.05 Разрушители легенд: Паровая пушка.
11.00 Крутой тюнинг, 14-я серия.
11.55 Заезды: Сегодня вечером.
12.50 Смертельный улов: Друзья и соперники.
13.45 Грязная работенка: Шахтер.
14.40 Махинаторы: мини, ч. 1.
15.05 , **1.00** Трюкачи, 5-я серия.
15.35 , **1.25** В мире машин: Конкурс: Автопогрузчики.
16.00 , **3.45** Пятая передача.
17.00 , **4.40** Как это работает.
17.30 Как это работает, 2-я серия.
18.00 , **2.50** Американский чоппер: Мотоциклы: Недельное шоу в Дайтоне.
19.00 , **5.05** Разрушители легенд: Смертельный водоворот.
20.00 Грязная работенка с Петером Шмейхелем: Россия.
21.00 , **1.55** Помешанные на трюках: Нырнуть к акулам.
21.30 , **2.20** Непобедимые.
22.00 Американские колымаги: Форд 1940 года, ч. 3.
23.00 Тайны боевых искусств: Израиль.
0.00 Я не должен был выжить!: Высота 6000 метров – ну и холод!

ANIMAL PLANET

8.00 , **13.00** Как стать...: Орангутанг.
9.00 , **18.00** Ветеринарная скорая помощь, 17-я серия.
9.30 , **18.30** СОС дикой природы.
10.00 Самые забавные животные планеты, 24-я серия.
10.30 Обезьяньи проделки.
11.00 Ветеринары-стажеры: За рулем.
11.30 Спасение животных в Австралии: Спасение крокодила.
12.00 Чудо-собаки, 19-я серия.
12.30 Животные в кино: На съемках проклятья тамплиеров.
14.00 Удивительные приключения в океане: Кальмар красный дьявол.
15.00 Совершенно дикие: Гризли/Черные медведи Брюса.
15.30 Людоеды: Волки.
16.00 Отдел по охране животных. Полиция Майами: Пуганая ворона и куста боится.
17.00 Полиция Хьюстона – отдел по защите животных.
20.00 Самые забавные животные планеты, 9-я серия.
21.00 , **3.00** Самые забавные животные планеты, 25-я серия.
21.30 , **3.30** Обезьяньи проделки.
22.00 , **4.00** Удивительные приключения в океане: Длиннорылый дельфин.
23.00 , **5.00** Меконг: Душа реки: Китай.
0.00 , **6.00** Экватор: Рифы изобилия.
1.00 , **7.00** Самые забавные животные планеты

TRAVEL CHANNEL

8.00 , **0.00** Всемирный путешественник. Гид по Токио.
9.00 , **1.00** Жаждущий странник.
9.30 , **1.30** Бушующая планета.
10.00 Землепроходцы.
10.30 За гранью.
11.00 Страсть к путешествиям.
11.30 Маршруты мечты. Кейптаун.
12.00 Роскошные путешествия.
12.30 Культура и кухня Латинской Америки.
13.00 Всемирный путешественник.
14.00 Землепроходцы.
14.30 Флойд открывает. Лангедок.
15.00 Роскошный отдых. Ирландия.
15.30 Скоро открытие.
16.00 Гид «Трэвел Ченнел» по Оману.
16.30 Далекие берега. Коринфский канал – Пелопоннес.
17.00 Всемирный путешественник.
18.00 Землепроходцы.
18.30 Роскошные путешествия с Варуном Шармой. Токио, ч. 2.
19.00 Путешествие со вкусом.
19.30 Жаждущий странник.
20.00 , **4.00** Не забудьте свой паспорт. Квебек – Канада.
21.00 , **5.00** Всемирный путешественник.
22.00 , **6.00** Экстремальные путешествия.
22.30 , **6.30** От Будапешта до Бамако 2008.
23.00 , **7.00** Походы в мир дикой природы.
23.30 Роскошные путешествия.
2.00 Лучшие в мире поездки на мотоцикле.
3.00 Не забудьте свой паспорт.

РОССИЯ-СПОРТ

4.40 Футбол. Премьер-лига. «Зенит» (Санкт-Петербург) – «Локомотив» (Москва).
6.45 , **9.00, 13.25, 16.40, 21.50, 1.25** «Вести-спорт».
7.00 , **8.00** «Зарядка с чемпионом».
7.15 **«Приключения Незнайки и его друзей»**. Мультфильм
7.35 **«БЭТМЕН»**. Мультсериал
8.15 **«БОЛЬШАЯ ВОЛНА»**. Сериал
8.45 «Мастер спорта».
9.10 «Точка отрыва».
9.40 , **23.25** Волейбол. Мировая лига. Мужчины.
11.35 Баскетбол. Международный турнир «Кубок ВТБ». Женщины. Россия – Испания.
13.35 , **1.35** «История Олимпийских игр. Атланта, 1996 год».
15.20 , **3.25** «Сборная России». Вадим Хамутцких и Руслан Олихвер.
15.50 «Футбол России. Перед туром».
16.25 «Рыбалка с Радзишевским».
16.55 Волейбол. Мировая лига. Мужчины. Прямая трансляция.
18.50 Фристайл-мотокросс. Мировая серия «Red Bull X-Fighters».
19.55 Баскетбол. Международный турнир «Кубок Мечела». Мужчины. Россия – Латвия. Прямая трансляция.
22.10 «Вести-спорт. Местное время».
22.15 Профессиональный бокс. Иван Гонца (Молдавия) против Владимира Боровского (Украина).
3.55 Пляжный футбол. ЧМ. 1/4 финала.

7-ТВ

5.00 Super-утро.
8.00 – **4.00** 7 новостей. Каждый час
8.05 Хоккей на траве. Международный турнир на Кубок Губернатора МО. Сборная России – Сборная Дании.
9.05 , **4.05** Только не это!
9.20 Автоспорт России.
9.35 Основной инстинкт.
10.05 , **15.35** Картинг.
10.20 Классика: Премьер-Лига.
11.05 Мир Подводной Охоты.
11.20 Академия нахлыста.
11.35 Предельная глубина.
12.05 Диалоги о рыбалке.
12.20 Goalissimo.
13.05 , **14.20** X-treme 99,9.
14.05 , **18.05, 4.15** Outrageous and Courageous.
15.05 The World Game.
16.05 Настольный футбол.
16.20 Экстрим: начало века.
17.05 Охота в Новом Свете.
17.20 Каскадеры.
18.20 Racing World.
19.05 Диалоги о рыбалке.
19.20 Rally Action.
20.05 Game Sport.
20.20 Бразильский футбол.
21.20 Total Регби.
22.05 Классика: NHL.
23.05 Poker Superstars.
0.05 Пул. World Pool Campionship 2007.
1.05 «Ночной выигрыш».
2.05 , **3.05** Спортмания.
4.30 Веселые старты.

EUROSPORT

10.30 Экстремальные виды спорта.
11.00 Автоспорт. ЧМ в классе Туринг.
11.30 , **19.45, 23.45** Футбол. Евроголы. Новости.
11.45 , **12.45** Пляжный футбол. Кубок мира. 1/4 финала.
13.45 Футбол. ЧЕ до 19 лет. Полуфинал. Чехия.
15.00 Велоспорт. Тур де Франс. Нулевой километр. Франция.
15.15 **16.30, 0.00, 2.30** Велоспорт. Тур де Франс.
16.00 Велоспорт. Тур де Франс. За кулисами «Тура». Франция.
19.30 Вот это да!!!
20.00 Прыжки на лыжах с трамплина. Гран-При 4-х наций.
21.00 Легкая атлетика. Супер Гран-При ИААФ. Лондон. День 1.
23.30 Олимпийский журнал «Миссия – Пекин».

EURONEWS

8.00 – **12.30** Новости за завтраком. Каждые 30 минут.
13.00 , **13.30, 14.00, 14.30, 17.00, 17.30, 18.00, 18.30** Новости и стиль жизни.
13.17 , **13.47, 17.17, 17.47** Европейцы.
14.17 , **18.17** Парламент.
14.47 , **18.47** Ле маг.
15.00 , **15.30, 16.00, 16.30** Новости за ланчем.
19.00 – **3.30** Вечерние новости. Каждые 30 минут.
4.00 – **7.30** Подробные ночные новости. Каждые 30 минут.

ПЯТЫЙ КАНАЛ

6.00 , **6.35, 7.00, 7.35, 8.00, 8.35, 9.00** «Утро в большой стране».
6.30 , **7.30, 8.30, 9.30, 12.30, 15.30, 18.30, 21.30** «Сейчас».
6.50 , **7.50** «Сейчас о спорте».
8.50 «Сейчас о спорте».
9.35 «Музыкальный Олимп: таланты и продюсеры».
10.30 **«КАРМЕЛИТА»**. Сериал
11.25 **«ДАМА С КАМЕЛИЯМИ»**, Х/ф (Великобритания).
12.45 Ток-шоу «Жизнь как жизнь». «Как пережить развод».
13.30 **«ЛЮБОВЬ КАК ЛЮБОВЬ»**. Сериал (Россия).
14.30 «Открытая студия».
15.45 **«ШПИОНКИ»**. Сериал (США).
16.30 **«ХАРЧЕВНЯ В ШПЕССАРТЕ»**. Х/ф (Германия).
18.50 «Гинденбург». Док. фильм (Великобритания).
19.50 , **21.00** «Экстренный вызов 112».
19.55 **«ГЛАВНЫЙ ПОДОЗРЕВАЕМЫЙ»**. Сериал (Великобритания).
21.50 **«ОПАСНЫЕ ГАСТРОЛИ»**. Х/ф (СССР).
23.40 **«ПУСТЫНЯ ТАРТАРИ»**. Х/ф (Франция – Италия).
2.30 «Фил Коллинз – фильм о туре 2004 года». Док. фильм (США – Великобритания).
3.10 **«ЛУЧШЕЕ ИЗ ГОЛЛИВУДА ВМЕСТЕ С ТАБОМ ХАНТЕРОМ»**. Сериал (США).

ДТВ

6.00 «Удачное утро».
6.50 Музыка.
6.55 «Телемагазин».
7.25 Мультфильм.
8.30 , **20.00** «Самое смешное видео».
9.00 , **19.30** «Осторожно, модерн 2!»
9.30 , **14.00** **«КОМИССАР РЕКС»**. Сериал
10.30 **«КЛЮЧИ ОТ НЕБА»**. Х/ф
12.05 «В засаде».
12.30 «Утомленные славой». Док. фильм
13.00 «Территория призраков».
15.00 , **21.30** **«БЕЗМОЛВНЫЙ СВИДЕТЕЛЬ»**. Сериал
15.30 , **22.00** **«CSI: МЕСТО ПРЕСТУПЛЕНИЯ. МАЙАМИ»**. Сериал
16.30 **«ЛЕДЯНЫЕ ПАУКИ»**. Х/ф
18.30 «Чудеса со всего света».
20.30 «Самое невероятное видео».
23.00 «Голые и смешные. Горячая дюжина».
23.55 **«ЗАПРЕТНЫЕ ТАЙНЫ»**. Х/ф
1.45 «Ночной клуб».
3.45 **«СЕКРЕТНЫЙ АГЕНТ МАКГАЙВЕР»**. Сериал
4.45 «Безумства храбрых».

РБК

6.00 – **5.30** Новости. Каждые 30 минут.
6.10 , **6.35, 7.15, 7.35, 8.15, 8.35, 9.15, 10.10, 11.15, 12.10, 13.10, 14.10, 15.10, 16.10, 17.15, 19.10, 20.10, 23.15, 2.10, 3.10** Рынки.
6.20 , **7.10, 7.40, 8.10, 9.10, 10.20** Обзор российской прессы.
6.45 , **7.20, 8.20, 8.40, 9.20, 10.35** Обзор зарубежной прессы.
6.50 , **9.50, 3.20** Азбука инвестора.
7.25 , **8.25, 9.25, 10.25** Autonews.
7.45 , **8.45** Бизнес-стиль.
7.50 , **16.20, 21.35, 0.20, 2.20, 4.10** Отдых и туризм.
8.50 , **17.50, 3.20, 4.10** Звездная пыль.
9.35 , **21.40, 1.35** Зарубежный бизнес.
10.40 Рынки. Спецвыпуск.
11.20 В фокусе. IPO девелоперов.
12.15 Новости компаний.
12.35 Капитал. Событие недели.
13.35 , **3.35** Сфера интересов.
13.55 Назначения и отставки.
14.35 , **18.35** Компании.
15.20 В фокусе. Срочно «В Фокус».
16.35 Рынки. Глобальный взгляд.
17.35 Рынки. Спецвыпуск.
18.10 Рынки. Спецвыпуск.
19.35 Autonews. Эксперт.
20.35 Наши деньги.
21.00 , **1.00** Интрига дня.
22.00 Мир сегодня.
22.35 Киносфера.
23.35 Бизнес на инновациях.
0.10 Рынки. Спецвыпуск.

ЗВЕЗДА

6.00 «Моя страна». Док. сериал
6.15 «100 мест, которые надо увидеть за свою жизнь».
6.30 Мультфильм.
7.00 **«КРИМИНАЛЬНЫЙ КРОССВОРД»**. Сериал **«Хорошие соседи»**. (Австрия).
7.50 «Настоящее время».
8.00 «Большое путешествие».
9.00 , **13.00, 16.00, 18.00, 22.00** Новости.
9.15 **«ЗАКОН»**, 20-я серия. Х/ф
10.15 «Курс личности».
10.45 «Тайны затонувших кораблей». Док. сериал
11.15 **«В ОДНО ПРЕКРАСНОЕ ДЕТСТВО»**. Х/ф
12.30 «Путеводная звезда».
13.15 «Крылья России». Док. сериал
14.25 **«ВАШ СЫН И БРАТ»**. Х/ф
16.15 , **1.50** **«УБИЙСТВО СВИДЕТЕЛЯ»**. Х/ф
17.45 «Дороже золота».
18.30 **«КРИМИНАЛЬНЫЙ КРОССВОРД»**. Сериал **«Убийство его хобби»**. (Австрия).
19.30 **«МЫ, ДВОЕ МУЖЧИН»**. Х/ф
21.00 «Гарик Сукачев о Владимире Высоцком» из цикла «Кумиры о кумирах». Док. сериал
22.25 **«ОПАСНЫЕ ГАСТРОЛИ»**. Х/ф
0.10 **«НАВАРРО»**. Сериал (Франция).
3.25 **«НОЧНОЙ ПАТРУЛЬ»**. Х/ф
5.05 **«ПЕТЕРБУРГСКИЕ ТАЙНЫ»**, 20-я серия. Сериал

TV-1000

4.00 , **22.00** **«ОНГ-БАК. ТАЙСКИЙ ВОИН»**. Боевик (Таиланд).
6.00 **«СЕРЕБРЯНЫЙ ЯСТРЕБ»**. Х/ф (Гонконг).
8.00 **«ВЕРЕВКА»**. Триллер (США).
10.00 **«НЕБЕСНЫЙ КАПИТАН И МИР БУДУЩЕГО»**. Фантастика (США – Великобритания – Италия).
12.00 **«ВАН ХЕЛЬСИНГ»**. Триллер (США – Чехия).
14.30 **«СВИРЕПЫЕ СОЗДАНИЯ»**. Комедия (Великобритания – США).
16.00 **«ДЕТСАДОВСКИЙ ПОЛИЦЕЙСКИЙ»**. Комедия (США).
18.00 **«МИФ»**. Боевик (Гонконг, 2005 г.)
Режиссер: С. Тонг. В ролях: Д. Чан, Х. Уивинг, Т. Люн Ка Фай.
Археолог, ведущий раскопки в местах древних городов, снимая слой за слоем, погружается в древность, на две тысячи лет назад, во времена правления могущественной династии Кин...
20.00 **«ЛИВЕНЬ»**. Триллер (США – Великобритания).
0.00 **«ДВЕНАДЦАТЬ ОБЕЗЬЯН»**. Триллер (США).

МТВ

6.00 MTV-Fresh.
9.30 **«СТУДЕНТЫ»**. Сериал
10.30 **«ТУРЕЦКИЙ ДЛЯ НАЧИНАЮЩИХ»**. Сериал
10.55 , **18.00** Озабоченные.
11.25 Звезды на ладони: Завидные невесты.
11.55 «Русская десятка».
12.55 MTV-Mix.
15.05 Уже можно.
15.30 Модельная школа ведьмы Дженис.
15.55 , **19.30** Тайные соблазны курортного отеля.
16.25 Стоп! Снято.
16.35 Да здравствует Бэм!
17.00 , **20.25** Тачку на прокачку.
17.30 Страшно интересно: 10 самых губительных эпидемий виртуального.
18.25 **«КЛИНИКА»**. Сериал
19.55 «Хэнкок»: Секретные файлы.
20.50 «Невозможное возможно».
22.40 «Призрак в доспехах».
0.25 MTV Dance-Party.
1.15 MTV-Chillout.

ТЕЛЕКЛУБ

20.00 **«АЭРОПОРТ 2»**
21.00 **«ЭРА СТРЕЛЬЦА 2»**
22.00 **«СТИЛЕТ»**
23.00 **«ВИЗИТ К МИНОТАВРУ»**
0.30 **«ВИЗИТ К МИНОТАВРУ»**
2.00 **«АЭРОПОРТ 2»**
3.00 **«ПАУТИНА»**
4.00 **«СТИЛЕТ»**

JETIX

8.00 , **8.25, 14.50, 15.15, 2.00, 2.20** **«ДЕТКИ ИЗ КЛАССА 402»**.
8.50 , **2.45** **«ЧЕЛОВЕК-ПАУК»**.
9.15 , **3.05** **«TEAM GALAXY»**.
9.35 , **14.00, 14.25, 21.00, 3.30, 7.15, 7.35** **«ТОТАЛИ СПАЙС»**.
10.00 **«КАПИТАН ФЛАМИНГО»**.
10.15 , **15.40, 19.00** **«ЛЕНТЯЕВО»**.
10.40 , **3.50** **«ИГГИ АРБАКЛ»**.
10.50 , **16.05, 21.20** **«МОНСТЕР БАСТЕР КЛАБ»**.
11.15 , **17.45, 18.10, 21.45, 0.30, 0.55, 4.15, 4.35** **«МИСТИЧЕСКАЯ ВЛАСТЬ БОЕВЫХ РЕЙНДЖЕРОВ»**.
11.40 , **12.05, 18.35, 23.40, 0.05, 5.00, 5.20** **«H2O – ПРОСТО ДОБАВЬ ВОДЫ»**.
12.30 , **12.55, 19.30, 19.55, 5.45, 6.05** **«ЧАРОДЕЙКИ»**.
13.20 , **20.15, 6.30** **«ТУТЕНШТЕЙН»**.
13.40 , **20.40, 6.50** **«СЕМЕЙКА ТОФУ»**.
16.30 , **16.55** **«ЧТО С ЭНДИ?»**
17.20 , **23.00** **«ХВОСТАТЫЕ ВОЯКИ»**.
22.15 , **22.40, 1.20, 1.40** **«НАРУТО»**.
23.20 **«ЖЕЛЕЗНЫЙ ЧЕЛОВЕК»**.

HALLMARK

0.45 **«РОКОВЫЕ ТАЙНЫ»**. Х/ф
2.30 **«НЕПРИЯТНОСТИ В РАЮ»**. Х/ф (США).
4.15 **«ПИРАТЫ ЮЖНЫХ МОРЕЙ»**. Х/ф
6.00 **«ЦИРК ПРИЕХАЛ»**. Х/ф (США).
8.00 , **14.30** **«РОМАНЫ ДЖЕЙН ОСТИН: НОРТЕНГЕРСКОЕ АББАТСТВО»**. Х/ф (Великобритания).
10.00 , **16.30** **«ДОЧЕРИ МАКЛЕОДА 7»**, Сериал ч. 184. (Австралия).
11.00 , **17.30** **«КОРОЛЬ И КОРОЛЕВА ЗАЛИВА ЛУННОГО СВЕТА»**. Х/ф (США, 2003 г.)
Режиссер: С. Пиллсбери. В ролях: Т. Мэтисон, Ш. Янг, Э. Эснер.
17-летняя Элисон покупает билет на автобус до Флэгстаффа, штат Аризона, и отправляется в путь. Она решила разыскать своего отца, оставившего семью, когда ей было пять лет.
12.45 , **19.15** **«БУМАЖНЫЙ ДЕТЕКТИВ»**. Детектив США.
21.00 **«МОРСКОЙ ПАТРУЛЬ»**, Сериал ч. 11. (Австралия).
22.00 **«В ПОДПОЛЬЕ УТОПИИ»**. Х/ф (США).
23.45 **«ГРЕХИ ПРОШЛОГО»**. Х/ф (Канада).

Муз-ТВ

5.00 , **8.15, 13.25, 18.10, 0.00, 3.00** «Муз-ТВ хит».
6.00 , **10.00, 2.00** «Наше».
7.00 , **16.25, 23.00** «Твой выбор».
8.00 , **12.00, 18.00** PRO-Новости.
8.10 **«ЛОЛА И ВИРДЖИНИЯ»**. Мультсериал
11.00 «Богатые и знаменитые».
11.30 , **18.30, 22.00** Smesh.no.
12.10 , **19.00** «Я люблю Нью-Йорк».
13.05 , **22.25** «Новая волна-2008».
14.45 «Алфавит».
14.55 «Дневник конкурсантов. Новая волна-2008».
15.00 «Звезды зажигают».
15.55 «Ближе к звездам. Натали Портман».
17.30 «Полиция моды».
20.00 «InterАктив чарт».
21.00 «Звезды под прицелом».

MEZZO

7.00 , **15.30** Дивертимеццо.
12.00 Г. Малер. Симфония №2-№6.
15.00 Р. Шуман. «Карнавал» .
19.00 Divan orchestra в Альгамбре.
20.50 15 лет Virgin Classics.
22.30 Фестиваль в Монпелье – Иддо Баршай (фортепиано).
23.35 Фестиваль в Монпелье – С. Малов (скрипка) и Е. Изотов.
0.35 Фестиваль в Монпелье – Trio Con Fuoco.
1.35 Ф. Шуберт. 16 немецких танцев и Ф. Мендельсон.

ДЕТСКИЙ МИР

6.00 , **10.00, 14.00** Мультфильмы: **«Мама для мамонтенка»**, **«Старая игрушка»**.
6.40 , **10.40, 14.40** **«ПРИКЛЮЧЕНИЯ МЮНХГАУЗЕНА»**. Мультсериал Фильм 1. **«Чудесный остров»**.
6.50 , **10.50, 14.50** **«Кентервильское привидение»**. Мультфильм
7.10 , **11.10, 15.10** Мультфильмы: **«Небесная история»**, **«Мурзилка на спутнике»**, **«Раз ковбой, два ковбой...»**, **«Петя и волк»**.
8.00 , **12.00** **«МУЗЫКАЛЬНАЯ СМЕНА»**. Муз. фильм
9.20 , **13.20** **«Чертенок №13»**. Мультфильм
9.30 , **13.30** Мультфильмы: **«Ветерок»**, **«Привет мартышке»**, **«Прекрасная Маргарет и Черри-Флей»**.
16.00 Мультфильмы: **«Однажды утром»**, **«Наша няня»**, **«Домашний цирк»**, **«Осьминожки»**, **«Эй, на том берегу!»**
16.45 **«Левша»**. Мультфильм
17.30 **«ПРИКЛЮЧЕНИЯ МЮНХГАУЗЕНА»**. Мультсериал Фильм 2. **«Меткий выстрел»**.
17.40 **«Кот в сапогах»**. Мультфильм
18.00 **«РЕБЯЧИЙ ПАТРУЛЬ»**. Х/ф
19.05 **«Лиса и заяц»**. Мультфильм
19.20 Мультфильмы: **«Веселая карусель»** №12, **«Сказка о старом кедре»**.

XXI ВЕК

10.00 , **18.00, 2.00** **«ТЯЖЕЛЫЙ ДЕНЬ ДЛЯ КОРОЛЕВЫ»**. Драма (Франция).
11.45 , **19.45, 3.45** **«ПО СЛЕДАМ ХОЛДЕНА»**. Драма (США).
13.25 , **21.35, 5.25** **«ГАРОЛЬД И КУМАР УХОДЯТ В ОТРЫВ»**. Комедия (США – Канада).
14.55 , **22.55, 6.55** **«УБИЙСТВАМ НЕТ КОНЦА»**. Триллер (Австралия).
16.35 , **0.35, 8.35** **«АМЕРИКАНСКИЙ ПСИХОПАТ 2»**. Триллер (США).

ТДК

7.00 , **10.49, 11.49, 12.49, 13.49, 16.49, 17.49, 18.49, 19.49** Музыка на канале.
8.05 , **15.00** Все лучшее, для Вас.
8.35 , **11.00, 18.00** Красотка.
9.00 С добрым утром, любимая!
10.00 , **17.00** Истории успеха.
12.00 Наши дети.
13.00 , **19.00** Ваш доктор.
14.31 **«НЕПРИДУМАННЫЕ ИСТОРИИ»**, 106-я серия. Сериал
16.00 Твой дом.
20.00 Зеркало жизни.
21.00 Ваш личный психолог.
22.00 Сексуальная революция.
23.00 Красота и здоровье.
23.30 **«НЕПРИДУМАННЫЕ ИСТОРИИ»**, 107-я серия. Сериал

МИР

5.55 Афиша.
6.00 , **7.00, 8.00, 9.00, 10.00, 11.00, 12.00, 13.00, 14.00, 15.00, 16.00, 17.00, 18.00, 19.00, 20.00, 21.00, 22.00, 23.00, 0.00, 1.00, 2.00** Новости Содружества.
6.05 , **7.05, 8.05, 2.10, 3.35** Содружество live.
6.30 «Женский журнал».
7.20 Телемагазин «Удачная покупка».
7.40 «Тик-так».
8.30 , **20.35** «Рандеву со звездой».
9.05 , **2.35** «Лучшая мировая двадцатка». Док. сериал
10.05 «Спорная территория».
11.05 **«ДИКАЯ ЛУНА»**. Сериал
12.05 **«КОНЬ БЕЛЫЙ»**. Сериал
13.05 , **0.30** **«НЕ БУДЬ ЭТОЙ ДЕВЧОНКИ»**. Х/ф
15.05 **«ВОЛШЕБНЫЕ МИФЫ И ЛЕГЕНДЫ»**. Мультсериал
15.30 **«ОБЖ»**. Сериал
16.20 , **0.25** «Студия 60-90».
16.25 «Свадьбы на миллион долларов». Док. сериал
16.55 Афиша прайма.
17.05 «Час суда. Дела семейные».
18.05 **«ЛЮБОВЬ КАК ЛЮБОВЬ»**. Сериал
19.20 Акценты.
19.30 «Слава за минуту».
21.05 Концерт.
22.20 **«АГЕНТСТВО НЛС»**. Сериал
23.30 «Кома».

ШКОЛЬНИК

7.55 , **15.55, 23.55** Программа передач.
8.00 , **16.00, 0.00** Москва на все времена. «Старообрядцы в Москве».
8.30 , **16.30, 0.30** Русская литература XIX век. 10 класс. «И.С. Тургенев. Роман «Отцы и дети».
9.15 , **17.15, 1.15** Телевикторина.
9.25 , **17.25, 1.25** В начале было слово. «Пословицы и поговорки».
10.10 , **18.10, 2.10** Цари и дети. «Царь Алексей Петрович и принцесса Шарлотта».
10.30 , **18.30, 2.30** Уроки русской словесности. «Проза А.С. Пушкина».
11.15 , **19.15, 3.15** Педсовет. Дополнительное образование. «Путешествие по сказкам А.С. Пушкина».
11.35 , **19.35, 3.35** «Союз по вере и судьбе». Док. фильм. Фильм 1.
12.30 , **20.30, 4.30** Экология литературы. Немецкая глава. «Христиан Крахт».
13.00 , **21.00, 5.00** «Земля Конюхова «Аляска». Док. фильм
13.30 , **21.30, 5.30** И это кино. Фильм «Ссудная касса» с участием Чарли Чаплина.
14.00 , **22.00, 6.00** **«ИСТРЕБИТЕЛИ»**. Х/ф
15.30 , **23.30, 7.30** **«Теремок»**. Мультфильм

ФИЛЬМ ДНЯ

ТВ-3, 21.00

«БЛИЗНЕЦЫ». (Гонконг, 2003 г.)

Если вовремя не принять противоядие от сыворотки, можно самому превратиться в того, на кого охотишься…

Режиссер: Данте Лам.

В ролях: Экин Чэн, Джеки Чан, Шарлин Чои, Джиллиан Чунг, Эдисон Чен.

Фантастический боевик. Рив – один из команды охотников, сражающихся с вампирами. Чтобы победить этих монстров, Рив и его соратники используют специальную сыворотку из крови вампира, которая многократно повышает их физические способности…

ПЕРВЫЙ КАНАЛ

5.40 Фильм **«ДОПИНГ ДЛЯ АНГЕЛОВ»**. Комедия
6.00 Новости.
6.10 Фильм **«ДОПИНГ ДЛЯ АНГЕЛОВ»**. Комедия
7.30 «Играй, гармонь любимая!»
8.10 Мультсериалы: **«МОИ ДРУЗЬЯ ТИГРУЛЯ И ВИННИ», «ДОНАЛЬД ДАК ПРЕДСТАВЛЯЕТ».**
9.00 «Слово пастыря».
9.20 Здоровье.
10.00 Новости.
10.20 «Смак».
11.00 «Дуремар и красавицы».
12.00 Новости.
12.20 **«СЫЩИКИ»**. Детектив
14.30 Фильм **«ЖИВИТЕ В РАДОСТИ»**. Х/ф («Мосфильм», 1978 г.)
Режиссер: Л. Миллионщиков. В ролях: Л. Кравлев, В. Басов.
Митяй Пряжкин постоянно что-то мастерит, чинит, переделывает. Односельчане теперь ничего не выбрасывают, а просто откладывают все для неугомонного Митяя.
16.00 Футбол. Чемпионат России. XV тур. «Динамо» – «Зенит». Прямой эфир.
18.00 Вечерние новости.
18.20 «Магия десяти».
19.10 «Владимир Высоцкий. «Я приду по ваши души!»
20.10 «Можешь? Спой!»
21.00 «Время».
21.20 Фильм **«ОПЕРАТИВНАЯ РАЗРАБОТКА»**. Детектив (Россия, 2007 г.)
Режиссер: В. Татарский. В ролях: М. Коробейникова, С. Чудаков, О. Штефанко.
Майор Кузнецов берет в оперативную разработку Солиста, чрезвычайно опасного преступника, который, по некоторым данным, появился в городе «скинуть» фальшивые деньги.
23.10 Фильм **«СЕКРЕТНЫЕ МАТЕРИАЛЫ»**. Х/ф

Дэвид Духовны

1.20 Фильм **«ГДЕ СКРЫВАЕТСЯ ПРАВДА»**. Х/ф
3.00 Фильм **«БЕЗ ЗЛОГО УМЫСЛА»**. Х/ф
4.50 Сериал **«ГОВОРЯЩАЯ С ПРИЗРАКАМИ»**. Сериал
5.30 «Зверинец».

РОССИЯ Тула

6.00 «Доброе утро, Россия!»
7.30 Студия «Здоровье».
8.00 «Вести».
8.10 «Местное время. Вести – Тула».
8.20 «Утренняя почта».
9.00 Фильм **«МЫСЛИ О СВОБОДЕ»**. Х/ф (США).
11.00 «Вести».
11.10 «Местное время. Вести – Тула».
11.20 «Гараж-71»
11.35 «Ваш партнер - «Спецстройзащита». Телефильм
11.55 «Уют в доме»
12.00 «Время ответа»
12.20 «Русские».
13.15 «Сенат».
14.00 «Вести».
14.20 «Местное время. Вести – Тула».
14.30 Фильм **«БЕЗОТЦОВЩИНА»**. Х/ф («Мосфильм», 1976 г.)
Режиссер: В. Шамшурин. В ролях: Е. Драпеко, Л. Прыгунов, Н. Федосова.
Ольга росла в детском доме. Но вдруг ее матери понадобилась нянька для младших детей. После очередной ссоры с матерью Ольга уезжает работать на стройку.
16.20 «Смеяться разрешается».
18.05 «Субботний вечер».
20.00 «Вести».
20.20 Фильм **«КАКТУС И ЕЛЕНА»**. Х/ф (Россия, 2006 г.)

Татьяна Арнтгольц

Режиссер: В. Балкашинов. В ролях: Т. Арнтгольц, А. Пашков, К. Жандаров.
Дима с юности влюблен в Елену. Но путь к сердцу красавицы не самый легкий. А вскоре Дима узнает, что Елена встречается с соперником, его же одноклассником Олегом...
22.20 «Новая волна 2008». Прямая трансляция.
1.05 Фильм **«ГЛЮКИ»**. Триллер (США, 2006 г.)
Режиссер: У. Фридкин. В ролях: Э. Джадд, М. Шэннон, Л. Коллинз.
Разведенная женщина поселяется в богом забытом городке, чтобы избежать преследования со стороны ее бывшего мужа, которого вот-вот освободят из тюрьмы.
3.15 **«РОК-ЗВЕЗДА»**. Х/ф (США).
4.55 «Взлеты и падения Мариса Лиепы».
5.40 «Городок».

НТВ

6.00 Фильм **«КОНЕЦ ОПЕРАЦИИ «РЕЗИДЕНТ»**, 1-я серия. Х/ф
7.30 «Сказки Баженова».
8.00 «Сегодня».
8.15 Лотерея «Золотой ключ».
8.50 «Окопная жизнь».
9.25 «Смотр».
10.00 «Сегодня».
10.20 «Главная дорога».
10.55 «Кулинарный поединок».
12.00 «Квартирный вопрос».
13.00 «Сегодня».
13.25 «Особо опасен!»
14.05 «Кремлевские дети». «Наталья Рыкова. Жизнь после смерти».
15.05 «Своя игра».
16.00 «Сегодня».
16.20 «Женский взгляд». М. Зудина.
17.00 Сериал **«УГРО. ПРОСТЫЕ ПАРНИ 2»**. Сериал
19.00 «Сегодня».
19.40 «Профессия – репортер».
20.05 «Программа «Максимум».
21.00 «Русские сенсации». Док. сериал
21.50 «Ты не поверишь!»
22.30 Фильм **«ДОЛГИЙ ПОЦЕЛУЙ НА НОЧЬ»**. Боевик
0.50 **«РИМ»**. Сериал
2.55 Фильм **«ДИЛЕММА ДОКТОРА»**. Х/ф
4.55 **«НАШЕСТВИЕ»**. Сериал
5.45 **«БЭТМЕН 2»**. Мультсериал

ТВ ЦЕНТР Тула

5.45 **«ТЕЛОХРАНИТЕЛЬ»**. Х/ф
7.35 «Марш-бросок».
8.00 «АБВГДейка».
8.30 «Православная энциклопедия».
9.00 «Смертоносная защита». Док. фильм (Великобритания).
9.45 «История государства Российского».
10.05 **«ПОСЛЕ ДОЖДИЧКА В ЧЕТВЕРГ...»** Фильм-сказка
11.30 **, 14.30, 17.30, 21.00, 23.55** «События».
11.45 Фильм **«СКАЗ ПРО ТО, КАК ЦАРЬ ПЕТР АРАПА ЖЕНИЛ»**. Х/ф
13.40 «Я из дела ушел». Док. фильм
14.45 «Сталин против Троцкого». Док. фильм
15.35 Фильм **«ПОТЕРПЕВШИЕ ПРЕТЕНЗИЙ НЕ ИМЕЮТ»**. Детектив
17.45 «Петровка, 38».
18.00 «Марсель и Марьяна». Док. фильм
18. 45 «Отличные новости».
19. 00 «Резонанс».
19. 15 «События. Тульская неделя».
21.20 Фильм **«ЧЕЛОВЕК В ЖЕЛЕЗНОЙ МАСКЕ»**. Х/ф (США).
0.10 **«В ДВИЖЕНИИ»**. Х/ф
2.00 Фильм **«СЕНТИМЕНТАЛЬНЫЙ АГЕНТ»**. Детектив (Франция).
3.50 **«ЕСЛИ ЕСТЬ ПАРУСА»**. Х/ф

СТС Тула

6.00 «Тайны смутного времени», 1-я и 2-я серии. Док. фильм (Великобритания).
7.55 **«УМЕЛЕЦ МЭННИ»**. Мультсериал
8.20 **«СМЕШАРИКИ»**. Мультсериал
8.30 **«МАЛЕНЬКИЕ ЭЙНШТЕЙНЫ»**. Мультсериал
9.00 «Жизнь прекрасна».
11.00 Фильм **«СЫН РУСАЛКИ»**. Х/ф (США).
12.45 **«ПРИКЛЮЧЕНИЯ ТОМА И ДЖЕРРИ»**. Мультсериал
13.00 **«УТИНЫЕ ИСТОРИИ»**. Мультсериал
14.00 **«ЧАРОДЕЙКИ»**. Мультсериал
15.00 **«АЛАДДИН»**. Мультсериал
16.00 Городские истории
16.20 Музыка на канале
16.30 «Самый умный мачо».
18.30 Фильм **«РОБИН ГУД»**. Х/ф (Гонконг).
20.58 «Скажи!»
21.00 Фильм **«МОЙ ЛУЧШИЙ ЛЮБОВНИК»**. Х/ф (США).
23.00 Фильм **«УПРАВЛЕНИЕ ГНЕВОМ»**. Х/ф (США).
0.55 Фильм **«ЧЕЛОВЕК, КОТОРЫЙ ХОТЕЛ СТАТЬ ЦАРЕМ»**. Х/ф (США).
3.30 **«СИДНЕЙ»**. Х/ф (США).
5.20 Музыка на СТС.

РЕН ТВ Тула

6.00 Утренний музыкальный канал.
6.30 «Африка: карлики и великаны». Док. фильм
7.25 «Клуб «Белый попугай».
8.00 «Дело техники».
8.15 «Я – путешественник».
8.40 «Очевидец» представляет: самое смешное».
9.40 Фильм **«ПУТЬ КАРЛИТО»**. Триллер (США).
12.30 «24».
13.00 «Военная тайна».
14.15 Фильм **«ПОЛИЦЕЙСКИЕ»**. Триллер (США).
16.20 Фильм **«ДВОЙНЫЕ НЕПРИЯТНОСТИ»**. Комедия (США).
18.00 «Дальние родственники».
18.30 «Экстремальный протокол»
18.50 «Музыка на канале»
19.00 «Чрезвычайные истории: Охота на олигархов».
19.55 Концерт М. Задорнова «Когда смешно, тогда не страшно».
21.35 Фильм **«КАРТЫ, ДЕНЬГИ, ДВА СТВОЛА»**. Боевик (Великобритания).
23.40 Турнир по кикбоксингу «Чемпионат СССР».
0.40 Фильм **«ЗАПАХ НЕВИДИМКИ: РОКОВЫЕ РАЗВЛЕЧЕНИЯ»**. Х/ф (Франция – США).
2.25 **«ХОЛОСТЯКИ»**. Сериал
3.15 «Рекламный облом».
4.15 Сериал **«КОРОЛЬ КВИНСА»**. Сериал
4.45 Ночной музыкальный канал.

КУЛЬТУРА

6.30 Канал «Евроньюс».
10.00 **, 1.50, 2.50** Программа передач.
10.10 «Библейский сюжет».
10.40 **«ВО ИМЯ ЖИЗНИ»**. Х/ф
12.20 «Кто в доме хозяин».
12.50 **«САДКО»**. Х/ф
14.15 **«Жил-был пес»**. Мультфильм
14.25 **, 1.55** «Спасение орангутанов. Калимантанский дневник», 3-я серия. Док. сериал (Великобритания).
15.15 «Смехоностальгия».
15.45 «Никс и Кукры». Док. фильм
16.30 «Мистрас. Развалины византийского города». Док. фильм (Германия).
16.45 **«НОС»**. Х/ф
18.25 «Романтика романса».
19.05 «Дворцы Европы», 8-я серия. Док. сериал «Топкапы, золотой век Османской империи». (Франция).
20.00 Фильм **«СОЛО ДЛЯ ЧАСОВ С БОЕМ»**. Спектакль
22.00 «Новости культуры».
22.20 **«ЛОЛИТА»**. Х/ф (США).
0.50 «У животных есть своя история», 3-я серия. Док. сериал «Саранча». (Франция).
1.45 **«Камаринская»**. Мультфильм

ДОМАШНИЙ

6.30 «Всемирная картинная галерея».
7.00 **, 20.30** Домашние сказки.
7.30 Мультфильмы: **«Зарядка для хвоста», «Как лечить удава?»**
7.55 Фильм **«БЛАГИЕ НАМЕРЕНИЯ»**. Мелодрама
9.30 «В мире животных».
10.30 Декоративные страсти.
11.00 Друзья моего хозяина.
11.30 Цветная революция.
12.00 **«ОКЕАН»**. Мелодрама (Индия).
14.50 Заграничные штучки.
15.00 Спросите повара.
15.30 Мать и дочь. Дана и Екатерина Борисовы.
16.30 «Улицы мира».
16.45 **, 2.05 «ТАЙНЫ»**. Мелодрама (США).
18.30 **, 1.10 «ДВА ЛИЦА СТРАСТИ»**. Сериал (Мексика).
19.30 **, 3.45 «ПУАРО АГАТЫ КРИСТИ»**. Сериал. **«Убийство по алфавиту»**, ч. 1. (Великобритания).
21.00 Фильм **«ОНА НАПИСАЛА УБИЙСТВО»**. Детектив. **«Клуб «Убийство месяца», «Яйцо, за которое не жаль умереть»**. (США).
23.00 Сериал **«МОЯ ЖЕНА МЕНЯ ПРИВОРОЖИЛА»**. Сериал (США).
23.30 Фильм **«УЧИТЕЛЬ ПЕНИЯ»**. Комедия
4.30 Музыка.

ТНТ Тула

6.00 **«ОХ, УЖ ЭТИ ДЕТКИ!»**, 36-я серия. Мультсериал
6.30 **«ОХ, УЖ ЭТИ ДЕТКИ!»**, 37-я серия. Мультсериал
7.00 Сериал **«КЛАРИССА»**, 10-я серия. Сериал
7.30 Сериал **«КЛАРИССА»**, 11-я серия. Сериал
7.55 Сериал **«КЛАРИССА»**, 12-я серия. Сериал
8.20 Тула. Инструкция по применению
8.45 «Наши песни».
9.00 **, 21.00, 1.00, 3.15** «Дом 2».
10.00 «Школа ремонта». «Эльзасский ноктюрн».
11.00 «Замуж за звезду». Док. фильм
12.00 «Битва экстрасенсов».
13.00 «Клуб бывших жен».
14.00 «Cosmopolitan».
15.00 Фильм **«ПЯТЫЙ ЭЛЕМЕНТ»**. Х/ф (США – Франция).
17.25 **«САША+МАША»**. Сериал
18.00 «Танцы без правил».
19.00 «Привет! Пока!»
19.30 «Крутящий момент». Автомобильная программа
20.00 «Необъяснимо, но факт». «Бессонница».
22.00 «Комеди Клаб».
23.00 **«НАША RUSSIA»**. Сериал
23.30 «Убойная лига».
0.30 «Секс с А. Чеховой».
1.30 **«ЗЯТЕК»**. Комедия (США).
4.10 Сериал **«МОЕ ВТОРОЕ «Я»**, 101-я серия. Сериал
5.05 «Алло, гараж».

ТВ-3 Тула

6.00 **, 12.00 «УПС!»**
7.00 **, 8.30** Мультфильм.
7.30 **«КОТ ПО ИМЕНИ ИК»**, 45-я серия. Мультсериал (США).
8.00 **«ВУНШПУНШ»**, 1-я и 2-я серии. Мультсериал
9.00 Сериал **«ТОММИ-ОБОРОТЕНЬ»**, 7-я и 8-я серии. Сериал
10.00 Фильм **«БОЛЬШОЕ КОСМИЧЕСКОЕ ПУТЕШЕСТВИЕ»**. Х/ф
13.00 «Городские легенды. Ростовские лабиринты». Док. фильм
14.00 Фильм **«БЛИЗНЕЦЫ»**. Х/ф (Гонконг).
16.00 Сериал **«ПРИКЛЮЧЕНИЯ ИНДИАНЫ ДЖОНСА»**, 18-я серия. Сериал (США).
18.00 «По следам Индианы Джонса: Флиртуя со смертью. Читая вражеские мысли». Док. фильм
19.00 «Тайные знаки. Распутин. Целитель у престола». Док. фильм
20.00 «Тайные знаки. Заговоренная скрипка Страдивари». Док. фильм
21.00 Фильм **«БИБЛИОТЕКАРЬ»**. Х/ф (США).
23.00 Сериал **«ПРЕДЕЛ»**, 3-я серия. Сериал (США).
0.00 Другое кино.
0.15 Фильм **«АТАКА КУРИНЫХ ЗОМБИ»**. Х/ф (США).
2.20 Культ наличности.

LIFE

6.00 **«ВЫШЕ РАДУГИ»**. Х/ф
7.15 **, 7.25, 8.40, 10.55, 13.05, 14.30, 18.55, 20.50, 23.00** Мультфильм
7.35 **, 9.30, 11.35, 13.35, 15.35, 17.40, 19.35, 21.30, 23.35** TV-shop.
8.00 «Все о здоровье».
8.25 «Хочу все знать».
8.45 **, 9.25, 11.30, 13.00, 13.30, 15.30, 18.35, 19.30, 20.45, 21.25, 22.50, 23.30** Музыка.
8.50 «Внезапная слава».
9.00 «Voodoo». Док. фильм «Волшебство религии».
10.00 **«МОЯ МАМА – ВЕТЕРИНАР»**. Сериал
11.05 «Десятый вал».
12.00 «Нетленные ноты».
12.25 «Выпьем чаю».
12.30 «Путеводитель».
13.10 «Изюминка».
14.05 «Только здесь».
14.40 «Летучие мыши». Док. фильм
16.00 **«ЗДРАВСТВУЙТЕ, Я ВАША ТЕТЯ!»** Х/ф
18.10 «Наш хлеб».
18.40 Конкурс «Российская женщина 2007».
19.05 «Величайшие реки».
20.00 «Правое дело», ч. 1.
21.05 «Роскошные отели мира».
21.10 «Отчего и почему».
22.00 «Экспедиция вокруг света: три в одном».
23.05 «Страсти по насекомым».

NATIONAL GEOGRAPHIC

6.00 Долгий путь на юг: Заводите моторы, Господа! От Шотландии до Италии.
8.00 Угон самолетов.
9.00 Американский бизон: борьба за возвращение.
10.00 Все о змеях.
11.00 Все о гадюках.
12.00 Суперпрайд.
13.00 Тайная семерка Африки.
14.00 Суперсооружения: Глубокое бурение недр. Глубоководное бурение.
16.00 И снова невероятные мгновения, ч. 1-4.
18.00 Призраки «Титаника».
20.00 Секунды до катастрофы: Титаник.
21.00 Титаник: Последняя тайна.
22.00 Призраки Черного моря.
23.00 Марафон. Самые большие, высокие и прочные. Мегаполисы: Тайбей. Суперсооружения: Островное чудо света. Самая крупная металлодробилка в мире. Самая большая плотина в мире.
3.00 Марафон. Самые большие, высокие и прочные. Мегазаводы: Танки.
4.00 Марафон. Самые большие, высокие и прочные. Суперсооружения: Квин Мэри II.
5.00 Марафон. Самые большие, высокие и прочные. Мегазаводы: Тягачи.

EXPLORER

7.00 **, 13.00** «Мутация – искусство выживания». Док. фильм (Новая Зеландия).
8.00 **, 14.00, 20.10** «Буран: Гонка к полюсу». Док. сериал (Великобритания).
9.00 **, 9.30, 15.00** «Звезды и колеса». Док. сериал (Великобритания).
10.00 **, 16.00** «Игорная лихорадка». Док. фильм (Великобритания).
11.00 **, 17.00** «Панорама: Браво два ноль». Док. фильм (Великобритания).
12.00 **, 18.00** «Дрэгстер против дрэгстера». Док. сериал (Канада).
15.30 «Звезды и колеса». Док. сериал (Великобритания).
19.00 «Немыслимые изобретения». Док. сериал (Канада).
19.30 «Подопытный кролик». Док. сериал (Канада).
21.00 «Секретные материалы НАСА». Док. сериал (США).
22.00 «Южно-сиднейская история». Док. сериал (Австралия).
22.30 «Бокс «белых воротничков». Док. сериал (Великобритания).
23.00 «Судебные медики Лос-Анжелеса». Док. сериал (США).
23.30 «Супер Максимум». Док. сериал (Австралия).
0.00 «Эротика». Док. сериал (Италия).

DISCOVERY

6.00 **, 2.50** Мегастройки: Поднять крышу – стадион в Рио.
6.55 **, 13.45** Дерзкие проекты: Самый высокий небоскреб в мире.
7.50 **, 14.40** Как это работает.
8.45 **, 15.35, 3.45** Мощные машины: Самолеты.
9.10 **, 17.00** Оружие будущего: Не спрячешься.
10.05 **, 18.00** Помешанные на трюках: Нырнуть к акулам.
10.35 **, 18.30** Помешанные на трюках, 1-я серия.
11.00 Автомастерские: Лондон: Мал, да удал.
11.55 Пятая передача.
12.50 Мегастройки: Поднять крышу – стадион в рио.
16.00 **, 1.55** Из грязи да в князи: США: Чудовище Франкенштейна.
19.00 Американские колымаги: Форд 1940 года, ч. 3.
20.00 **, 4.10** Короли форсажа.
21.00 **, 5.05** Американский чоппер: Мотоциклы silver state, ч. 2.
22.00 Автомастерские: Лондон: Огненный болид.
23.00 Выжить любой ценой: Патагония.
0.00 В погоне за ураганом.
1.00 Настоящие герои: Смертоносный катер.
1.25 Настоящие герои: Смертельный прилив.

ANIMAL PLANET

8.00 СОС дикой природы.
9.00 **, 13.00** Разрушители стереотипов.
10.00 **, 14.00** Остров орангутангов: Пропавший.
10.30 **, 14.30** Остров орангутангов: Уроки впрок и не в прок.
11.00 **, 20.00, 2.00** Самые забавные животные планеты.
12.00 Ветеринарная скорая помощь.
15.00 Финикс: Скорая ветеринарная помощь: Спасение в пустыне.
16.00 Финикс: Скорая ветеринарная помощь: Обещание матери.
17.00 Финикс: Скорая ветеринарная помощь: Погребенный под землей.
18.00 Финикс: Скорая ветеринарная помощь: В дебрях трубопровода.
19.00 Финикс: Скорая ветеринарная помощь: Пожарники Флагстаффа.
20.30 **, 2.30** Самые забавные животные планеты, 2-я серия.
21.00 **, 3.00** Семь смертных ударов.
22.00 **, 4.00** Драконы живьем: Рептилии будущего.
23.00 **, 5.00** Необычные животные Ника Бейкера: Марсианский крокодил.
0.00 **, 6.00** Медуза-убийца.
1.00 **, 7.00** Территория животных, 11-я серия.

TRAVEL CHANNEL

8.00 **, 0.00** Всемирный путешественник.
9.00 Вкус Перу.
9.30 Вкус Перу. Пустынный берег.
10.00 Вкус Перу. Северный берег.
10.30 Вкус Перу. Юг.
11.00 Не забудьте свой паспорт.
12.00 Флойд открывает. Лангедок.
12.30 Вкус Испании.
13.00 Планета еды. Специи.
14.00 Вкус Перу. Альтиплано.
14.30 Вкус Перу. Джунгли.
15.00 Всемирный путешественник.
16.00 Жаждущий странник.
16.30 Жаждущий странник.
17.00 Всемирный путешественник.
18.00 Далекие берега.
18.30 Далекие берега.
19.00 Большая рыба.
19.30 Такси за $100.
20.00 **, 4.00** Всемирный путешественник. Шотландия.
21.00 **, 5.00** Пропуск в мир приключений.
21.30 **, 5.30** Первозданный мир.
22.00 **, 6.00** Поход по Африке.
22.30 **, 6.30** Кочевник мира – Китай.
23.00 **, 7.00** Путешествия по местам виноделия – Австралия.
23.30 **, 7.30** Путешествия 2008.
1.00 Землепроходцы. Аргентина.
1.30 Походы в мир дикой природы.
2.00 Бушующая планета.
2.30 Бушующая планета.
3.00 Не забудьте свой паспорт.

Полная версия программы телепередач – всегда на MySLO.ru

РОССИЯ-СПОРТ

5.00 Баскетбол. Международный турнир «Кубок Мечела». Мужчины. Россия – Латвия.
7.00 **, 9.00, 13.40, 16.40, 20.50, 1.30** «Вести-спорт».
7.10 **, 1.40** Аквабайк. Чемпионат России.
8.25 Волейбол. «Серебряный мяч». Всероссийские детские соревнования.
9.10 **, 21.10** «Вести-спорт. Местное время».
9.15 Стендовая стрельба. ЧЕ. Трансляция из Кипра.
10.20 Волейбол. Мировая лига. Мужчины.
12.20 «Точка отрыва».
12.50 «Собрание Олимпийских сочинений. Том 5. Судьбы».
13.55 Футбол. Премьер-лига. «Рубин» (Казань) – ЦСКА. Прямая трансляция.
16.05 «Сборная России». Елена Исинбаева.
16.55 Волейбол. Мировая лига. Мужчины. 1/2 финала. Прямая трансляция.
18.45 Баскетбол. Международный турнир «Кубок Мечела». Мужчины. Россия – Украина.
21.15 **, 0.20, 3.45** Пляжный футбол. ЧМ. 1/2 финала.
22.25 Регби. «Кубок трех наций». Австралия – Новая Зеландия.
2.45 Фристайл-мотокросс. Мировая серия «Red Bull X-Fighters».

ПЯТЫЙ КАНАЛ

6.00 «Билет в приключение». Док. сериал (США).
6.30 «Абсолютно дикие». Док. сериал (США).
6.55 **«Возвращение блудного попугая»**. Мультфильм (СССР).
7.10 **«ПАПАЙ-МОРЯК»**. Мультсериал (США).
7.35 **«РАССКАЗЫ ИЗ ДЕТСТВА»**. Мультсериал (Франция).
8.00 Мультфильмы: **«Зарядка для хвоста»**, **«Как лечить удава»**, **«Привет мартышке»**, **«Тридцать восемь попугаев»**.
8.45 **«Робин Гуд»**. Мультфильм (США).
10.10 **«СТАРШЕКЛАССНИКИ 2»**. Сериал (Россия).
11.15 Ток-шоу «Наболевший вопрос».
12.05 **«ГДЕ 042?»** Драма (СССР).
13.40 **«БАРНИ»**. Х/ф (Австралия – США).
15.30 **, 18.30** «Сейчас».
15.45 «Дом быта».
16.00 **«АЛМАЗЫ ШАХА»**. Х/ф (Украина).
18.45 **«ОТРЯД «ДЕЛЬТА» 2»**. Х/ф (США).
21.00 **«ПУТЕШЕСТВИЕ ПРОКЛЯТЫХ»**. Х/ф (Великобритания).
0.15 **«МЕХАНИК»**. Х/ф (США).
2.20 **«БОЛЬШАЯ УДАЧА ШАФТА»**. Х/ф (США).

ЗВЕЗДА

6.00 **«МЫ, ДВОЕ МУЖЧИН»**. Х/ф
7.30 **«ВЕРОНИКА»**. Х/ф (Румыния).
9.00 **, 10.00** Мультфильм.
9.15 «Великолепная пятерка».
10.40 «Гарик Сукачев о Владимире Высоцком» из цикла «Кумиры о кумирах». Док. сериал
11.35 **«ВЕРТИКАЛЬ»**. Х/ф
13.00 **, 18.00** Новости.
13.15 «Вход воспрещен».
13.45 **, 4.35 «ДВА КАПИТАНА»**, 3-я серия. Х/ф
15.20 «Настоящее время».
15.35 **«АБОРИГЕН»**. Х/ф
18.15 «Морские охотники. В поисках затонувших кораблей». Док. сериал
19.15 «Дороже золота».
19.30 **«АЛЕНКА»**. Х/ф
21.00 **«ТРУФФАЛЬДИНО ИЗ БЕРГАМО»**. Х/ф («Ленфильм», 1977 г.)
Режиссер: В. Воробьев. В ролях: К. Райкин, Н. Гундарева, В. Кособуцкая.
Плут и авантюрист Труффальдино, родом из Бергамо, устраивается работать слугой к приезжему господину. Не дождавшись обеда от хозяина, он нанимается и ко второму сеньору.
23.25 «Кремлевские лейтенанты». Док. сериал
0.10 **«НАВАРРО»**. Сериал (Франция).
1.50 **«ИНТЕРВЕНЦИЯ»**. Х/ф
3.40 «Папа» или «Золотая рыбка» академика Исанина». Док. фильм

JETIX

8.00 **, 8.25, 15.15, 2.00, 2.20 «ДЕТКИ ИЗ КЛАССА 402»**.
8.50 **, 2.45 «ЧЕЛОВЕК-ПАУК»**.
9.15 **, 3.05 «TEAM GALAXY»**.
9.35 **, 21.00, 3.30, 7.15, 7.35 «ТОТАЛИ СПАЙС»**.
10.00 **«КАПИТАН ФЛАМИНГО»**.
10.15 **, 15.40, 19.00 «ЛЕНТЯЕВО»**.
10.40 **, 3.50 «ИГГИ АРБАКЛ»**.
10.50 **, 16.05, 21.20 «ГАЛАКТИЧЕСКИЙ ФУТБОЛ»**.
11.15 **, 21.45, 4.15, 4.35 «МИСТИЧЕСКАЯ ВЛАСТЬ БОЕВЫХ РЕЙНДЖЕРОВ»**.
11.40 **, 12.05, 5.00, 5.20 «H2O – ПРОСТО ДОБАВЬ ВОДЫ»**.
12.30 **, 12.55, 19.30, 19.55, 5.45, 6.05 «ЧАРОДЕЙКИ»**.
13.20 **, 20.15, 6.30 «ТУТЕНШТЕЙН»**.
13.40 **, 20.40, 6.50 «СЕМЕЙКА ТОФУ»**.
14.00 **«ХВОСТАТЫЕ ВОЯКИ» ПРОТИВ «TEAM GALAXY»**.
16.30 **«ЧТО С ЭНДИ?»**
16.55 **«ЛЕТНЯЯ РЕВОЛЮЦИЯ»**.
22.15 **, 22.40, 1.20, 1.40 «НАРУТО»**.
23.00 **«ХВОСТАТЫЕ ВОЯКИ»**.
23.20 **«НЕВЕРОЯТНЫЙ ХАЛК»**.
23.40 **«РАСТИ: ВЕЛИКОЕ СПАСЕНИЕ»**. Х/ф

ДЕТСКИЙ МИР

6.00 **, 10.00, 14.00** Мультфильмы: **«Однажды утром»**, **«Наша няня»**, **«Домашний цирк»**, **«Осьминожки»**, **«Эй, на том берегу!»**
6.45 **, 10.45, 14.45 «Левша»**. Мультфильм
7.30 **, 11.30, 15.30 «ПРИКЛЮЧЕНИЯ МЮНХГАУЗЕНА»**. Мультсериал Фильм 2. **«Меткий выстрел»**.
7.40 **, 11.40, 15.40 «Кот в сапогах»**. Мультфильм
8.00 **, 12.00 «РЕБЯЧИЙ ПАТРУЛЬ»**. Х/ф
9.05 **, 13.05 «Лиса и заяц»**. Мультфильм
9.20 **, 13.20** Мультфильмы: **«Веселая карусель»** №12, **«Сказка о старом кедре»**, **«Три новеллы»**.
16.00 Мультфильмы: **«Змей на чердаке»**, **«Ночь рождения»**.
16.25 **«ПРО КРАСНУЮ ШАПОЧКУ. ПРОДОЛЖЕНИЕ СТАРОЙ СКАЗКИ»**, 1-я серия. Муз. фильм
17.30 **«ПРИКЛЮЧЕНИЯ МЮНХГАУЗЕНА»**. Мультсериал Фильм 3. **«Павлин»**.
17.40 **«Рикэ-хохолок»**. Мультфильм
18.00 **«МАГИЯ ЧЕРНАЯ И БЕЛАЯ»**. Комедия
19.15 **«Огонь»**. Мультфильм
19.30 Мультфильмы: **«Солнечное зернышко»**, **«Бабочка»**.

МИР

5.55 Афиша.
6.00 **, 13.20 «ДЕТСТВО ТЕМЫ»**, 2-я серия. Х/ф
8.15 «Животные-изобретатели». Док. сериал
9.15 «Слава за минуту».
10.15 «В гостях у минутки».
10.30 **, 15.30 «ЛЭССИ И РЕНДЖЕР КОРРИ»**. Сериал
11.00 «Мечтай, действуй, будь!»
11.30 «Большая стройка».
12.00 «Хит-экспресс».
13.00 **, 16.00, 19.00, 22.00** Новости Содружества.
13.10 «Любимые актеры».
16.20 Итоговый дневник «Славянского базара».
16.55 Афиша прайма.
17.00 **«ДРУЖНАЯ СЕМЕЙКА»**. Сериал
18.00 «В нашу гавань заходили корабли...»
19.20 **«ЛУНА ПУСТЫНИ»**. Х/ф (США, 1996 г.)
Режиссер: К. Даулинг. В ролях: Д. Айелло, Э. Арчер, А. Джоли.
Однажды Эл приехал в ресторанчик, куда он заглядывал почти ежедневно. Здесь он встретил юную Элли, которую потом поехал проводить. Но не Элли покорила его сердце, а ее мать.
21.30 «День посла».
22.20 **«ЛИКВИДАТОР»**. Х/ф
0.30 **«ГОРЕЦ 6»**. Сериал
1.30 **«ДЖУНГЛИ»**. Х/ф

7-ТВ

5.00 Super-утро.
9.00 **– 4.00** 7 новостей. Каждый час
9.05 **, 22.05** Классика: NHL.
10.05 **, 18.05, 21.35, 4.15** Outrageous and Courageous.
10.20 Powerboat C1, эт. 3. (Гран-При Норвегии).
11.05 Мир Подводной Охоты.
11.20 Академия нахлыста.
11.35 Предельная глубина.
12.05 Основной инстинкт.
12.20 Мировой супербайк, эт. 9.
13.05 Rally dos Sertoes.
13.45 Евросерия F-3, эт. 6.
14.35 Off-Road Drive.
15.05 BTCC, эт. 6.
15.35 Планета Х.
16.05 Настольный хоккей.
16.20 ЧЕ по гонкам грузовиков.
17.05 Вокруг света на фрегате «Паллада».
17.20 Женщины в спорте.
18.20 «Athletix».
19.05 Спорт собак.
19.20 «Sports Watch».
20.05 Golf Today.
20.35 DTM. Этап №7.
23.05 Poker Superstars.
0.05 Пул. World Pool Campionship.
1.05 «Ночной выигрыш».
2.05 **, 3.05** Спортмания.
4.05 Только не это!
4.30 Спортивная неделя Подмосковья.
4.45 Время «Сатурна».

ДТВ

6.00 «Удачное утро».
6.50 Музыка.
7.00 **, 7.25** «Звериные шуточки».
8.00 «Тысяча мелочей».
8.20 «Время выбора».
8.30 **, 8.40, 8.55, 9.10, 9.30, 9.45, 10.00, 10.15** Мультфильм.
10.30 **, 11.00** «Каламбур».
11.30 **«ЧЕЛОВЕК-ЗМЕЯ»**. Х/ф
13.30 **, 22.55 «МЕРТВАЯ ЗОНА СТИВЕНА КИНГА»**. Сериал
14.30 **, 22.00 «CSI: МЕСТО ПРЕСТУПЛЕНИЯ. МАЙАМИ»**. Сериал
15.30 **«ПОСЛЕДНЕЕ ДЕЛО ВАРЕНОГО»**. Х/ф
17.05 **, 19.55** «В засаде».
17.30 **«ШПИОНЫ И ПРЕДАТЕЛИ»**. Сериал
18.25 «Приговоренные пожизненно». Док. фильм
19.00 **, 0.30** «Территория призраков».
20.15 **«ДАЖЕ НЕ ДУМАЙ»**. Х/ф
0.00 «Голые и смешные».
1.25 **«МОРСКАЯ ПОЛИЦИЯ: СПЕЦОТДЕЛ»**. Сериал
2.20 **«АВТОДРОМ»**. Сериал
3.25 **«СЛЕДСТВИЕ ВЕДЕТ ДА ВИНЧИ»**. Сериал
4.30 «Безумства храбрых».

TV-1000

4.00 **, 22.00 «ПУТЬ КАРЛИТО»**. Триллер (США).
6.20 **«ЛИВЕНЬ»**. Триллер (США – Великобритания).
8.00 **«СВИРЕПЫЕ СОЗДАНИЯ»**. Комедия (Великобритания – США).
10.00 **«ДЕТСАДОВСКИЙ ПОЛИЦЕЙСКИЙ»**. Комедия (США).
12.00 **«МИФ»**. Боевик (Китай – Гонг-Конг).
14.00 **«СБЕЖАВШАЯ НЕВЕСТА»**. Комедия (США).
16.00 **«ТЫСЯЧА АКРОВ»**. Драма (США).
18.00 **«ХРОНИКИ ХУАДУ: ЛЕЗВИЕ РОЗЫ»**. Боевик (Гонконг).
20.00 **«ЗАЛОЖНИК»**. Триллер (США – Германия, 2005 г.)
Режиссер: Ф.Э. Сири. В ролях: Б. Уиллис, К. Поллак, Дж. Такер.
Получив сообщение о захвате заложников, начальник полицейского участка Джефф уже знает, что ему придется вновь использовать весь свой опыт эксперта-переговорщика.
0.30 **«МАЛКОЛЬМ ИКС»**. Драма (США).

HALLMARK

1.30 **«МОРСКОЙ ПАТРУЛЬ»**, Сериал ч. 11. (Австралия).
2.30 **«ГРЕХИ ПРОШЛОГО»**. Х/ф (Канада).
4.15 **«ЦИРК ПРИЕХАЛ»**. Х/ф (США).
6.00 **«ДОБРО ПОЖАЛОВАТЬ В ЭЛМ-КРИК»**. Х/ф
8.00 **, 13.15 «МОЙ ПЕРСОНАЛЬНЫЙ СТАРШИНА»**. Х/ф (США).
9.45 **, 15.00 «МАКБРАЙД 7: ПАДШИЙ АНГЕЛ»**. Детектив (США).
11.30 **, 16.45 «СОСТОЯНИЕ ПСИХИКИ»**. Х/ф (США).
18.30 **«ОБРАТИТЕСЬ К ДЖЕЙН»**. Комедия (Канада – США, 2003 г.)
Режиссер: Р. Берлингер. В ролях: К. Карпентер, А. Собато-мл., Х.М. Комз.
Старую холостячку Джейн Грант приглашают на свадьбу. В течение двух месяцев она пытается найти подходящего для этого события мужчину. Оказывается, у нее тоже есть шанс...
20.15 **«ЛЬЮИС»**. Сериал (Великобритания).
22.00 **«БУМАЖНЫЙ ДЕТЕКТИВ: С ПЕРВОГО ВЗГЛЯДА»**. Детектив
23.45 **«В ПОДПОЛЬЕ УТОПИИ»**. Х/ф (США).

XXI ВЕК

10.00 **, 18.00, 2.00 «БРЭЙКПОЙНТ»**. Мелодрама (Польша).
11.40 **, 19.40, 3.40 «БРАК С ВЫХОДНЫМИ ДНЯМИ»**. Комедия (Венгрия).
13.10 **, 21.10, 5.10 «РАЗБОРКА В БРОНКСЕ»**. Комедия (США).
14.40 **, 22.40, 6.40 «НА ГРАНИ ДОЗВОЛЕННОГО»**. Комедия (Германия – США).
16.15 **, 0.15, 8.15 «ДУПЛЕТ»**. Драма (Латвия).

ТДК

7.00 **, 14.00** Дом живых историй.
7.28 **, 10.49, 11.49, 12.49, 13.49, 16.49, 17.49, 18.49, 19.49** Музыка на канале.
8.05 **, 15.00** Все лучшее, для Вас.
8.35 **, 11.00, 18.00** Красотка.
9.00 С добрым утром, любимая!
10.00 **, 17.00** Истории успеха.
12.00 Наши дети.
13.00 **, 19.00** Ваш доктор.
14.31 **«НЕПРИДУМАННЫЕ ИСТОРИИ»**, 107-я серия. Сериал
16.00 Твой дом.
20.00 Зеркало жизни.
21.00 Ваш личный психолог.
22.00 Сексуальная революция.
23.00 Красота и здоровье.
23.30 **«НЕПРИДУМАННЫЕ ИСТОРИИ»**, 108-я серия. Сериал

ШКОЛЬНИК

7.55 **, 15.55, 23.55** Программа передач.
8.00 **, 16.00, 0.00** Москвоведение. «ВВЦ – бывшая ВДНХ».
8.30 **, 16.30, 0.30** Детская страничка. «Утренняя разминка-зарядка (Крокодил)». Мультфильмы **«Синдбад-мореход»**, **«Клуб Суперкниги»**.
9.15 **, 17.15, 1.15** Музей технических изобретений. «Музей лакового искусства».
9.30 **, 17.30, 1.30** Победители. «Моя война». «В.Н. Кубарев – летчик».
10.00 **, 18.00, 2.00** Детская экология. «Рассказы о промышленности».
10.15 **, 18.15, 2.15** Наша кухня (Н. Новгород). «Мюсли».
10.30 **, 18.30, 2.30 «НОВЫЙ ГУЛЛИВЕР»**. Х/ф
11.35 **, 19.35, 3.35 «Подсказки голубого щенка»**. Мультфильм
12.00 **, 20.00, 4.00** Русская литература. Комментарии к тексту. «Л.Н. Толстой. «Война и мир».
12.30 **, 20.30, 4.30** Маркиза.
13.30 **, 21.30, 5.30** Экология литературы. Немецкая глава. «Христиан Крахт».
14.00 **, 22.00, 6.00** «Уроки малого предпринимательства. Управление финансами и ресурсами на предприятии». Док. сериал
14.15 **, 22.15, 6.15 «Маленький Мук»**. Мультфильм
14.30 **, 22.30, 6.30 «ОДНА СЕМЬЯ»**. Х/ф

EUROSPORT

10.30 Олимпийский журнал «Миссия – Пекин».
10.45 **, 14.00** Прыжки на лыжах с трамплина. Гран-При 4-х наций.
11.30 Легкая атлетика. Супер Гран-При ИААФ. Лондон. День 1.
13.00 Пляжный волейбол. Мировой тур. Полуфинал. Женщины.
15.00 Автоспорт. Международная формула мастерс.
15.45 Велоспорт. Тур де Франс. За кулисами «Тура». Франция.
16.15 **, 0.00** Велоспорт. Тур де Франс. Этап 20.
19.45 Прыжки на лыжах с трамплина. Гран-При 4-х наций.
21.00 Футбол. ЧЕ до 19 лет. Финал.
23.00 Легкая атлетика. Супер Гран-При ИААФ. Лондон. День 2.

EURONEWS

8.00 **– 3.30** Новости в уикэнд. Каждые 30 минут.
8.17 **, 8.47, 9.17, 10.17, 11.17, 12.17, 13.47, 15.47, 16.17, 18.47, 23.47, 12.47, 3.47** Ле маг.
9.47 **, 14.47, 17.47, 19.47, 12.17, 1.17** Синема.
10.47 **, 16.47, 20.17, 1.47** Европейский обзор.
11.47 **, 17.17, 20.47, 21.17, 22.17, 2.17, 3.17** Европейцы.
12.47 **, 15.17, 19.17, 21.47, 2.47** Обзор экономики.
13.17 **, 22.47** Парламент.
14.17 **, 18.17, 23.17** Интервью.
4.00 **, 5.00, 6.00, 7.00** Подробные ночные новости.

РБК

6.00 **– 5.30** Новости. Каждые 30 минут.
6.05 **, 20.35** C-news: технологии будущего.
6.40 **, 16.05, 19.50, 20.05, 23.45, 0.50** Отдых и туризм.
6.50 **, 10.50, 13.20, 23.50** Азбука инвестора.
7.05 **, 22.35** Рекламная пауза.
7.35 Сфера интересов.
8.05 **, 22.05** Autonews. Эксперт.
8.35 **, 3.05** Диалог.
9.05 Рынки. Глобальный взгляд.
9.35 ЭКСПО.
10.05 Наши деньги.
10.35 Зарубежный бизнес.
11.05 **, 2.35** Киносфера.
11.35 Недвижимость.
12.20 В фокусе.
13.05 Рынки. Итоги недели.
13.35 Капитал.
14.05 Звездная пыль.
14.20 В фокусе.
15.05 Наши деньги.
15.35 Капитал.
16.35 Сфера интересов.
17.05 **, 23.35, 4.05** Бизнес-стиль.
17.20 В фокусе. Срочно «В Фокус».
18.05 Диалог. ЦБ укрепит рубль.
18.35 **, 5.05** Компании.
19.05 **, 0.05** Зарубежный бизнес.
21.05 **, 1.05** Мир за неделю.
23.05 Сфера интересов.
2.05 Сфера интересов.
3.35 Капитал. Событие недели.
4.20 В фокусе. IPO девелоперов.
5.35 Сфера интересов.

МТВ

6.00 MTV-Fresh.
9.35 MTV.ru.
10.35 Уроки выживания Пэрис Хилтон.
11.00 Звезда в кубе.
11.35 «Хэнкок»: Секретные файлы.
12.05 **, 17.40** По домам.
12.31 Виртуалити.
13.00 Тачку на прокачку.
13.30 Страшно интересно: 10 самых трагических смертей главных героев виртуального мира.
14.00 Звезды на ладони: Романы-обманы.
14.30 Доктор Голливуд.
15.25 Любовные связи Cameron.
16.00 «Невозможное возможно».
16.55 Тайные соблазны курортного отеля.
18.10 Обыск и свидание.
18.35 Тихие игры.
19.05 Давай на спор.
20.30 **«АМЕРИКАНСКИЕ КЕКСЫ»**. Комедия
21.50 Фанзонтоптен.
22.50 «Призрак в доспехах».
0.10 MTV R»N»B-Party.
1.05 MTV-Chillout.

ТЕЛЕКЛУБ

20.00 **«АЭРОПОРТ 2»**
21.00 **«ПАУТИНА»**
22.00 **«СТИЛЕТ»**
23.00 **«ВИЗИТ К МИНОТАВРУ»**
0.30 **«СИНДИКАТ 2»**
2.00 **«АЭРОПОРТ 2»**
3.00 **«ПАУТИНА»**
4.00 **«СТИЛЕТ»**

Муз-ТВ

5.00 **, 7.00, 18.25, 0.40, 3.00** «Муз-ТВ хит».
6.00 **, 2.00** «Наше».
10.00 **, 16.55, 23.30** «Твой выбор».
11.00 «Zoom».
11.30 Smesh.no.
12.00 «ХИТ лист».
12.55 **, 22.30** «Новая волна-2008».
13.30 **, 20.30** «Звезды зажигают».
14.25 «FAQ».
14.55 «Блондинка в шоколаде».
16.00 «Ближе к звездам».
18.00 «PRO-Обзор».
19.45 «Мультяшка».
20.00 «PRO-Кино».
21.25 «Богатые и знаменитые».
22.00 «Ближе к звездам. Антонио Бандерас».
23.00 «Азбука секса».

MEZZO

7.00 Дивертимеццо.
12.00 Soeurs Perruche. Сольный концерт.
13.10 «Музыкальное путешествие на Мальту». Док. фильм
14.05 Музыкальный полдень.
14.20 «Каирская Опера». Док. фильм
19.00 Вальдбюне 2008: Густаво Дудамель.
21.10 Ночь оперы в Берлине.
22.30 Р. Вагнер. «Нюрнбергские мейстерзингеры».
1.30 Кармитц и Кривин.
2.00 Джаз. Дидье Скибан. La Symphonie Iroise.

ФИЛЬМ ДНЯ

СТС, 21.00

«МОЙ ЛУЧШИЙ ЛЮБОВНИК». (США, 2005 г.)

Рафи (Ума ТУРМАН) погружается в романтические отношения с начинающим художником, который на четырнадцать лет ее младше...

Режиссер: Бен Янгер.

В ролях: Ума Турман, Мэрил Стрип, Брайан Гринберг, Джон Абрахамс, Адриана Биази.

Комедия. Длинноногую красотку Рафи бросает любимый муж. На помощь приходит лечащий врач Лиза, которая выписывает Рафи верное лекарство: срочно погрузиться в мир любовных увлечений, первых свиданий и экспериментов!

ПЕРВЫЙ КАНАЛ

6.00 Новости.
6.10 Фильм **«КОМАНДИР СЧАСТЛИВОЙ «ЩУКИ»**. Х/ф
8.00 «Армейский магазин».
8.40 Мультсериалы: **«ЧЕРНЫЙ ПЛАЩ», «КИМ 5+».**
9.30 «Истории из будущего».
10.00 Новости.
10.10 «Непутевые заметки».
10.30 «Пока все дома».
11.20 «Фазенда».
12.00 Новости.
12.20 Фильм **«ЧЕРНЫЙ ОКЕАН»**. Х/ф (Россия, 1998 г.)
Режиссер: И. Соловов. В ролях: Л. Прыгунов, В. Павлов, В. Конкин.
Какая-то арабская страна заказала у частных лиц завод по производству ядерных снарядов. Реактор пришлось перемещать на самолете в другой район...
13.40 «КВН». Премьер-лига.
15.20 «Стенка на стенку».
16.00 Футбол. Чемпионат России. XV тур. «Москва» – «Локомотив». Прямой эфир.
18.00 Вечерние новости.
18.10 «Магия десяти».
19.00 Сериал **«КАПИТАНСКИЕ ДЕТИ»**. Сериал
21.00 «Время».
21.20 Фильм **«Я, РОБОТ»**. Х/ф (США, 2004г.)

Уилл Смит

Режиссер: А. Пройас. В ролях: У. Смит, Б. Мойнэхэн, Б. Гринвуд.
2035 год. Роботы стали частью повседневной жизни человека. Они сильнее и быстрее людей, а в их головах стоят мощные компьютеры, позволяющие принимать решения быстрее человека.
23.20 Фильм **«ПОЙМАЙ МЕНЯ, ЕСЛИ СМОЖЕШЬ»**. Х/ф
1.50 **«БЕЗУМИЕ»**. Триллер
3.40 Сериал **«ГОВОРЯЩАЯ С ПРИЗРАКАМИ»**. Сериал
4.20 «Зверинец».

РОССИЯ Тула

6.05 Фильм **«СЛУЧАЙ В КВАДРАТЕ 36:80»**. Х/ф
7.30 «Сельский час».
8.00 «Вести».
8.10 «Местное время. Вести – Тула».
8.20 Фильм **«ПРИНЦЫ ВОЗДУХА»**. Комедия (США).
9.55 Концерт Д. Хворостовского.
11.00 «Вести».
11.10 «Местное время. Вести – Тула». Неделя в городе.
11.50 Фильм **«ШЕКСПИРУ И НЕ СНИЛОСЬ»**. Комедия

Анастасия Заворотнюк

14.00 «Вести».
14.20 «Местное время. Вести – Тула».
14.30 «Фитиль 186».
15.15 «Вести. Дежурная часть».
15.50 Фильм **«ВОЙНА И МИР»**. Х/ф (Россия – Франция – Германия – Италия – Испания – Польша).
20.00 «Вести».
20.20 Фильм **«ПУТЕШЕСТВИЕ ВО ВЛЮБЛЕННОСТЬ»**. Х/ф (Россия, 2007 г.)
Режиссер: Е. Лунгин. В ролях: Э. Болгова, Д. Марьянов, Ю. Куварзина.
Катерина – молодая успешная, но одинокая женщина. По настоянию подруг и шутки ради она решает с кем-нибудь познакомиться через Интернет.
22.25 «Новая волна 2008». Прямая трансляция.
1.15 Фильм **«ВАКАНСИЯ НА ЖЕРТВУ»**. Х/ф (США, 2007 г.)
Режиссер: Н. Антал. В ролях: К. Бекинсейл, Л. Уилсон, Э. Эмбри.
Дэвид и Эми едут домой с годовщины родителей Эми, которых Дэвид, понятно, терпеть не может и которым они с Эми не сказали, что разводятся...
3.00 Фильм **«ЭТО НАША ЖИЗНЬ»**. Х/ф (Франция, 2005 г.)
Режиссер: Ж. Кравчик. В ролях: Ж. Баласко, Э. Кантона, Д. Мартинес.
Луиза – хозяйка кофейни, в которой она работает вместе с матерью. Две француженки делают все, чтобы кафе стало излюбленным местом отдыха жителей их городка.
4.30 «Городок».

НТВ

6.05 Фильм **«КОНЕЦ ОПЕРАЦИИ «РЕЗИДЕНТ»**, 2-я серия. Х/ф
7.30 «Дикий мир».
8.00 «Сегодня».
8.15 «Русское лото».
8.45 «Их нравы».
9.25 «Едим дома».
10.00 «Сегодня».
10.15 «Quattroruote».
10.50 «Авиаторы».
11.20 Фильм **«ВЛЮБЛЕН ПО СОБСТВЕННОМУ ЖЕЛАНИЮ»**. Х/ф
13.00 «Сегодня».
13.20 Фильм **«ДЕЛО «ПЕСТРЫХ»**. Боевик
15.05 «Своя игра».
16.00 «Сегодня».
16.20 «Борьба за собственность».
17.00 Сериал **«УГРО. ПРОСТЫЕ ПАРНИ 2»**. Сериал
19.00 «Сегодня».
19.40 «Чистосердечное признание».
20.10 Сериал **«ДОРОЖНЫЙ ПАТРУЛЬ»**. Сериал
22.10 «Наказание. Русская тюрьма вчера и сегодня». Док. фильм
22.40 «Окопная жизнь».
23.15 «Футбольная ночь».
23.45 Фильм **«ДНЕВНИК ПАМЯТИ»**. Х/ф
2.05 Фильм **«КОНЕЦ ОПЕРАЦИИ «РЕЗИДЕНТ»**. Х/ф
4.55 **«НАШЕСТВИЕ»**. Сериал
5.40 **«БЭТМЕН 2»**. Мультсериал

ТВ ЦЕНТР Тула

5.15 **«МАТРОС ЧИЖИК»**. Х/ф
6.55 «Опасная зона».
7.25 «Фактор жизни».
7.50 «Дневник путешественника».
8.20 «Крестьянская застава».
9.00 «Необыкновенные собаки». Док. фильм (Великобритания).
9.45 **«КУРЬЕР»**. Х/ф
11.30 **, 14.30, 21.00, 23.35** «События».
11.45 Фильм **«НЕЙЛОН 100%»**. Комедия
13.25 «Приглашает Б. Ноткин». М. Порошина.
13.55 «Политическая кухня».
14.45 Сериал **«В ТИХОМ ОМУТЕ»**. Сериал
15.25 «Скандальная жизнь». Квартирные кражи.
16.15 Телеигра «Один против всех».
17.10 Фильм **«ПРИШЕЛЬЦЫ 2. КОРИДОРЫ ВРЕМЕНИ»**. Х/ф (Франция).
19.10 **«ЛЮБОВЬ АВРОРЫ»**. Х/ф
21.20 Фильм **«ОТЕЛЬ «БЕРТРАМ»**. Х/ф (Великобритания).
23.50 Фильм **«ВТОРОЙ ФРОНТ»**. Боевик (Россия – США).
1.40 Фильм **«ПОТЕРПЕВШИЕ ПРЕТЕНЗИЙ НЕ ИМЕЮТ»**. Х/ф
3.35 **«ТРУДНОЕ СЧАСТЬЕ»**. Х/ф
5.40 **«Василиса Микулишна»**. Мультфильм

СТС Тула

6.00 «Тайны смутного времени», 3-я серия. Док. фильм
7.00 **«Заколдованный мальчик»**. Мультфильм
7.55 **«УМЕЛЕЦ МЭННИ»**. Мультсериал
8.20 **«СМЕШАРИКИ»**. Мультсериал
8.30 **«МАЛЕНЬКИЕ ЭЙНШТЕЙНЫ»**. Мультсериал
9.00 **, 14.00 «ПРИКЛЮЧЕНИЯ ТОМА И ДЖЕРРИ»**. Мультсериал
9.15 «Самый умный».
11.00 «Галилео».
12.00 «Снимите это немедленно!»
13.00 **«ЧИП И ДЕЙЛ СПЕШАТ НА ПОМОЩЬ»**. Мультсериал
15.00 **«ГЕРКУЛЕС»**. Мультсериал
16.00 Городские истории
16.20 Музыка на канале
16.30 Сериал **«ОПЕРАЦИЯ «ЦВЕТ НАЦИИ»**. Сериал
20.58 «Скажи!»
21.00 Фильм **«ПАРИКМАХЕРША И ЧУДОВИЩЕ»**. Х/ф (США).
23.15 «6 кадров».
23.30 «Хорошие шутки».
1.25 Фильм **«ДОМИНО»**. Х/ф (США – Франция).
3.45 Фильм **«РАСЧЛЕНЕННЫЙ»**. Х/ф (Австралия – США).

РЕН ТВ Тула

6.00 Утренний музыкальный канал.
6.30 **, 4.40** «Безобразие красоты». Док. фильм
7.05 Клуб «Белый попугай».
8.00 «СПИД. Скорая помощь».
8.30 «Кулинарные штучки».
8.45 Фильм **«КАРТЫ, ДЕНЬГИ, ДВА СТВОЛА»**. Боевик (Великобритания).
10.50 Фильм **«ДВОЙНЫЕ НЕПРИЯТНОСТИ»**. Комедия (США).
12.30 «Методы доктора Борменталя»
12.50 «Музыка на канале»
13.00 «Громкое дело»: «Заложники глубины».
13.55 «Дальние родственники».
14.40 Фильм **«ДОЧЬ МАХАРАДЖИ»**. Х/ф (Италия – Германия).
20.15 **«4400»**. Сериал (США).
22.00 «Фантастические истории: Параллельные миры. Время-убийца».
23.00 «Очевидец» представляет: самое шокирующее».
0.00 «Мировой бокс: Восходящие звезды России».
1.00 **«ДРЕВНИЕ ЖЕЛАНИЯ»**. Х/ф (США – Франция – Ирландия – Голландия).
2.45 **«ХОЛОСТЯКИ»**. Сериал
3.45 **«КОРОЛЬ КВИНСА»**. Сериал
5.05 Ночной музыкальный канал.

КУЛЬТУРА

6.30 Канал «Евроньюс».
10.00 **, 1.50, 2.50** Программа передач.
10.10 «Обыкновенный концерт с Эдуардом Эфировым».
10.40 Фильм **«ЧЛЕН ПРАВИТЕЛЬСТВА»**. Х/ф
12.20 «Легенды мирового кино». В. Марецкая.
12.45 «Недлинные истории».
13.00 Фильм **«СНЕЖНАЯ КОРОЛЕВА»**. Муз. фильм
14.00 **, 1.55** «Коралловые рифы», 1-я серия. Док. сериал «Идеальный риф». (Великобритания).
14.55 «Николай Черкасов». Док. фильм
15.20 **«ВЕСНА»**. Х/ф
17.05 Балет «Пиковая дама».
18.25 Фильм **«ИЮЛЬСКИЙ ДОЖДЬ»**. Х/ф
20.10 «Шляпу сними!» Юбилейный вечер В. Этуша.
21.05 Фильм **«КОМЕТА»**. Х/ф (Франция, 1995 г.)
Режиссер: К. Сантелли. В ролях: С. Лабарт, Ф. Фабиан, Н. Серда.
Люсиль родилась слепой, мать отказалась от нее, девочку забрал к себе доктор Фредерик. Он назвал ее Люсиль, что означает «свет», и решил излечить от слепоты.
22.45 «Сила искусства», 3-я серия. Док. сериал «Тернер». (Великобритания).
23.35 Фильм **«МЕРТВЫЙ СЕЗОН»**. Х/ф (Германия – Швейцария – Франция).
1.25 «Джем 5». Х. Коул.

ДОМАШНИЙ

6.30 «Всемирная картинная галерея». «Детские фантазии».
7.00 Домашние сказки.
7.30 Мультфильмы: **«Великое закрытие»**, **«Завтра будет завтра»**.
7.50 **«УЧИТЕЛЬ ПЕНИЯ»**. Комедия
9.30 «Городское путешествие». Дрезден.
10.30 Декоративные страсти.
11.00 Коллекция идей.
11.30 Цветная революция.
12.00 «Хорошие песни».
14.00 Сладкие истории.
14.30 Охотники за рецептами.
15.00 Спросите повара.
15.30 Двое. И. Бочкин и А. Легчилова.
16.30 Заграничные штучки.
16.45 **, 2.10 «ЗВЕЗДА»**. Мелодрама (США).
18.30 **, 1.15 «ДВА ЛИЦА СТРАСТИ»**. Сериал (США).
19.30 **, 3.50 «ПУАРО АГАТЫ КРИСТИ»**. Сериал. **«Убийство по алфавиту»**, ч. 2. (Великобритания).
20.40 **«Розовая пантера»**. Мультфильм
21.00 Фильм **«ОНА НАПИСАЛА УБИЙСТВО»**. Детектив. **«Аромат убийства»**, **«Убийство вопреки»**. (США).
23.00 Сериал **«МОЯ ЖЕНА МЕНЯ ПРИВОРОЖИЛА»**. Сериал (США).
23.30 Фильм **«УКОЛ ЗОНТИКОМ»**. Комедия (Франция).
4.45 Музыка.

ТНТ Тула

6.00 **«ОХ, УЖ ЭТИ ДЕТКИ!»**, 38-я серия. Мультсериал
6.30 **«ОХ, УЖ ЭТИ ДЕТКИ!»**, 39-я серия. Мультсериал
7.00 Сериал **«КЛАРИССА»**, 13-я серия. Сериал
7.30 Сериал **«КЛАРИССА»**, 14-я серия. Сериал
7.55 Сериал **«КЛАРИССА»**, 15-я серия. Сериал
8.30 Если завтра ремонт
8.40 «Наши песни».
8.50 «Бинго-ТВ» Лотерея.
9.00 **, 21.00, 0.55, 3.20** «Дом 2».
10.00 «Школа ремонта». «Кухня из Дали».
11.00 «Танцы без правил».
12.00 **, 19.00** «Привет! Пока!»
12.40 Фильм **«ПЯТЫЙ ЭЛЕМЕНТ»**. Комедия (США – Франция).
15.10 Фильм **«ПОБЕГ ИЗ ШОУШЕНКА»**. Боевик (США).
18.00 «Пропавшие». Док. фильм
19.30 Тула. Инструкция по применению
20.00 «Битва экстрасенсов».
22.00 «Комеди Клаб».
23.00 Сериал **«ЖЕНСКАЯ ЛИГА»**. Сериал
23.30 «Смех без правил».
0.20 «Секс с А. Чеховой».
1.25 Фильм **«НОРТ»**. Комедия (США).
4.10 Сериал **«МОЕ ВТОРОЕ «Я»**, 102-я серия. Сериал
5.05 «Алло, гараж».

ТВ-3 Тула

6.00 **«УПС!»**
7.00 **, 8.30** Мультфильм.
7.30 **«КОТ ПО ИМЕНИ ИК»**, 44-я серия. Мультсериал (США).
8.00 **«ВУНШПУНШ»**, 3-я и 4-я серии. Мультсериал
9.00 Сериал **«ТОММИ-ОБОРОТЕНЬ»**, 9-я и 10-я серии. Сериал
10.00 Фильм **«СОБАКА НА СЕНЕ»**, 1-я и 2-я серии. Х/ф
13.00 Мистика звезд.
14.00 Фильм **«БИБЛИОТЕКАРЬ»**. Х/ф (США).
16.00 Фильм **«ДНИ РАЗРУШЕНИЙ»**. Х/ф (США).
18.00 Сигнал бедствия.
19.00 «Городские легенды. Москва. Марьина роща». Док. фильм
20.00 «Тайные знаки. Надя Рушева. Пророчество в рисунках». Док. фильм
21.00 Фильм **«САХАРА»**. Х/ф (США – Великобритания).
23.00 Сериал **«ПРЕДЕЛ»**, 4-я серия. Сериал (США).
0.00 Фильм **«АМЕРИКАНСКИЙ ПИРОГ»**. Х/ф (США).
2.20 Культ наличности.

LIFE

6.00 **«МОЯ МАМА – ВЕТЕРИНАР»**. Сериал
6.55 **, 9.05, 10.30, 12.50, 15.00, 19.05, 22.55** Мультфильм
7.05 «Десятый вал».
7.30 **, 9.00, 9.30, 11.30, 12.45, 13.25, 14.50, 15.30, 19.00, 19.30, 22.35, 23.30** Музыка.
7.35 **, 9.35, 11.35, 13.30, 15.35, 17.35, 19.35, 21.40, 23.35** TV-shop.
8.00 «Нетленные ноты».
8.25 «Выпьем чаю».
8.30 «Путеводитель».
9.10 «Изюминка».
10.05 «Только здесь».
10.40 «Летучие мыши». Док. фильм
12.00 «Правое дело», ч. 1.
13.05 **, 17.25** «Роскошные отели мира».
13.10 «Отчего и почему».
14.00 «Экспедиция вокруг света: три в одном».
15.05 «Страсти по насекомым».
16.00 Концерт «Elizabeth Taylor. A musical Celebration».
18.05 «Заграница».
18.35 «Дальность похода не ограничена». Док. фильм
19.20 «Хочу все знать».
20.00 **«ЗДРАВСТВУЙТЕ, Я ВАША ТЕТЯ!»** Х/ф
22.10 «Наш хлеб».
22.40 Конкурс «Российская женщина 2007».
23.05 «Величайшие реки».

NATIONAL GEOGRAPHIC

6.00 **, 18.00** Марафон. Самые большие, высокие и прочные. Суперсооружения: Крупнейшее казино мира. Самый длинный мост в мире. Всемирный торговый Центр в Бахрейне.
9.00 **, 21.00** Марафон. Самые большие, высокие и прочные. Мегазаводы: Феррари.
10.00 **, 22.00** Марафон. Самые большие, высокие и прочные. Суперсооружения: Супернебоскреб Нью-Йорка.
11.00 Марафон. Самые большие, высокие и прочные. Мегаполисы: Тайбей.
12.00 Марафон. Самые большие, высокие и прочные. Суперсооружения: Островное чудо света. Самая крупная металлодробилка в мире. Самая большая плотина в мире.
15.00 Марафон. Самые большие, высокие и прочные. Мегазаводы: Танки. Суперсооружения: Квин Мэри II. Мегазаводы: Тягачи.
23.00 **, 5.00** Долгий путь на юг: От Рима до Тобрука.
0.00 Загадки Библии: Каин и Авель: вражда братьев.
1.00 Суперсооружения: Глубокое бурение недр.
2.00 Суперсооружения: Глубоководное бурение.
3.00 Наука рукопашного боя.
4.00 Суперсооружения: Супернебоскреб Нью-Йорка.

EXPLORER

7.00 **, 13.00, 19.00** «Немыслимые изобретения». Док. сериал (Канада).
7.30 **, 13.30, 19.30** «Подопытный кролик». Док. сериал (Канада).
8.00 **, 14.00** «Буран: Гонка к полюсу». Док. сериал (Великобритания).
9.00 **, 15.00** «Секретные материалы НАСА». Док. сериал (США).
10.00 **, 16.00, 22.00** «Южносиднейская история». Док. сериал (Австралия).
10.30 **, 16.30, 22.30** «Бокс «белых воротничков». Док. сериал (Великобритания).
11.00 **, 17.00, 23.00** «Судебные медики Лос-Анжелеса». Док. сериал (США).
11.30 **, 17.30, 23.30** «Супер Максимум». Док. сериал (Австралия).
12.00 **, 18.00** «Дрэгстер против дрэгстера». Док. сериал (Канада).
20.10 «Секреты английского спецназа». Док. сериал (Великобритания).
21.00 «Герои гонок по грязи». Док. фильм (США).
0.00 «Настоящий ужас Амитивилля». Док. фильм (Великобритания).

DISCOVERY

6.00 **, 12.50** Нефтяные вышки: До седьмого пота, 12-я серия.
6.55 **, 2.50** Дерзкие проекты: Туннель под Альпами.
7.50 **, 15.35, 3.45** Запредельная техника: Небоскребы.
8.15 Мегастройки: Поднять крышу – стадион в Рио.
9.10 В погоне за ураганом, 4-я серия.
10.05 Выжить любой ценой: Патагония.
11.00 **, 1.55** Искусство выживания Рея Мирса: Америка.
11.55 Настоящие герои: Смертоносный катер.
12.25 Настоящие герои: Переворот катамарана.
13.45 **, 19.00** Американский чоппер: Мотоциклы silver state, ч. 2.
14.40 Как это работает, 12-я серия.
15.05 Как это работает, 13-я серия.
16.00 Грязная работенка с Петером Шмейхелем: Россия.
17.00 **, 4.10** Автомастерские: Лондон: Огненный болид.
18.00 Короли форсажа, 6-я серия.
20.00 **, 5.05** Разрушители легенд: Загадка Гинденбурга.
21.00 Рейс 175: На глазах у всего мира.
22.00 Нападение на американский военный корабль Коул.
23.00 Моя ужасная история: Самые толстые в мире дети.
0.00 Ясновидящие свидетели: Пропавшие подростки.
1.00 Тайны боевых искусств: Израиль.

ANIMAL PLANET

8.00 **, 13.00** СОС дикой природы.
9.00 Перед лицом опасности: Акулы, гигантские ящерицы и белый носорог.
9.30 Перед лицом опасности: Гиганские белые акулы, морские крокодилы, шимпанзе и тюлени Ведделла.
10.00 Добыча хищника: Огромные размеры.
10.30 Добыча хищника: Армии.
11.00 Самые забавные животные планеты, 2-я серия.
12.00 Ветеринарная скорая помощь.
14.00 Полиция Хьюстона – отдел по защите животных.
16.00 Животные от А до Я: Антилопа-Гну: Суперстадо.
16.30 Животные от А до Я: Звери на улицах.
17.00 Поле акульих сражений.
18.00 Дикая Европа: Покорение природы.
19.00 Когда акулы нападают.
20.00 **, 2.00** Самые забавные животные планеты.
21.00 **, 3.00** Остров орангутангов: Бегство. Болезни роста.
22.00 **, 4.00** Таинственные гориллы Мондики.
22.30 **, 4.30** Животные от А до Я: Капуцины – Обезьянья головоломка.
23.00 **, 5.00** Поле львиных сражений.
0.00 **, 6.00** Дикая Европа: Новое тысячелетие.
1.00 **, 7.00** Территория животных.

TRAVEL CHANNEL

8.00 **, 0.00** Всемирный путешественник. Спецвыпуск.
9.00 **, 21.00, 1.00, 5.00** Большая рыба.
9.30 Калифорнийский гольф.
10.00 По железным дорогам Швейцарии.
11.00 Не забудьте свой паспорт.
12.00 Железнодорожные поездки.
13.00 Роскошные путешествия.
13.30 Роскошные путешествия с Варуном Шармой.
14.00 Всемирный путешественник.
15.00 **, 18.30** Страсть к путешествиям. Таиланд.
15.30 **, 22.30, 6.30** Походы в мир дикой природы.
16.00 Одиссея Джулиана и Камиллы.
17.00 Пропуск в мир приключений.
17.30 В Африке на распутье.
18.00 Такси за $100.
19.00 Роскошные путешествия с Варуном Шармой. Токио, ч. 1.
19.30 Скоро открытие.
20.00 **, 4.00** Всемирный путешественник.
21.30 **, 5.30** Путешествия по стране Оз. Австралия, ч. 8.
22.00 **, 6.00** Приключения и испытания. Килиманджаро.
23.00 **, 7.00** Одиссея Джулиана и Камиллы. Таиланд.
1.30 Такси за $100.
2.30 Путеводители по миру. Июль.
3.00 Не забудьте свой паспорт.

РОССИЯ-СПОРТ

5.00 Баскетбол. Международный турнир «Кубок Мечела». Мужчины. Россия – Украина.
7.00 **, 9.00, 13.15, 17.40, 22.00, 1.30** «Вести-спорт».
7.10 **, 1.40** Аквабайк. Чемпионат России.
8.25 Шахматы. «Белая ладья». Всероссийские детские соревнования.
9.10 **, 22.20** «Вести-спорт. Местное время».
9.15 «Страна спортивная».
9.45 «Будь здоров!»
10.30 Волейбол. Мировая лига. Мужчины. 1/2 финала.
12.25 «Собрание Олимпийских сочинений. Том 6. Политика и спорт».
13.25 Пляжный футбол. ЧМ. 1/2 финала.
14.35 Профессиональный бокс. Иван Гонца (Молдавия) против Владимира Боровского (Украина).
15.40 Регби-7. Кубок европейских чемпионов.
17.55 Футбол. Премьер-лига. «Спартак» (Москва) – «Луч-Энергия» (Владивосток). Прямая трансляция.
20.00 Волейбол. Мировая лига. Мужчины. Финал.
22.25 Пляжный футбол. ЧМ. Финал.
23.35 Баскетбол. Международный турнир «Кубок Мечела». Мужчины. Россия – Сербия.
2.45 Регби. «Кубок трех наций». Австралия – Новая Зеландия.

ПЯТЫЙ КАНАЛ

6.00 «Цирк «Солстром». Док. сериал (Канада).
7.00 **«ПАПАЙ-МОРЯК»**. Мультсериал (США).
7.35 **«АРЕНДА ПРИВИДЕНИЙ»**. Сериал (Великобритания).
8.00 «Клуб знаменитых хулиганов».
8.45 Телеигра «К доске».
9.35 **«СТАРШЕКЛАССНИКИ 2»**. Сериал (Россия).
10.40 «Я люблю тебя, жизнь». Э. Пьеха.
11.15 День Военно-морского флота Российской Федерации.
12.20 **«БЕЗ ЧЕТВЕРТИ ДВА ДО НАШЕЙ ЭРЫ»**. Комедия (Франция).
14.25 **«НЕЖНОСТЬ»**. Х/ф (СССР).
16.00 Ток-шоу «Встречи на Моховой». О. Басилашвили.
16.50 «Затерянный мир». (Германия – США).
18.30 «Сейчас».
18.50 **«КАКИМИ МЫ БЫЛИ»**. Х/ф (США).
21.15 **«В 22:30 ЛЕТОМ»**. Х/ф (США – Испания).
23.05 «Опять о футболе».
0.10 «5 песен на Пятом».
1.00 **«ВЫЖИТЬ»**. Х/ф (США).
3.35 «Жизнь вампира». Док. фильм (Великобритания).

ЗВЕЗДА

6.00 **«АЛЕНКА»**. Х/ф
7.35 **«ВЕРОНИКА ВОЗВРАЩАЕТСЯ»**. Х/ф (Румыния).
9.00 Мультфильм.
9.15 «Великолепная пятерка».
10.00 «Служу России».
11.00 «Меч в ножнах».
11.25 «Папа» или «Золотая рыбка» академика Исанина». Док. фильм
12.05 «Морские охотники. В поисках затонувших кораблей». Док. сериал
13.00 **, 18.00** Новости.
13.15 «Курс личности».
13.45 **, 4.45 «ДВА КАПИТАНА»**, 4-я серия. Х/ф
15.05 «Кремлевские лейтенанты». Док. сериал
15.50 «Двойные стандарты».
16.25 **«ЮНГА СЕВЕРНОГО ФЛОТА»**. Х/ф
18.15 «Русская «Акула». Док. фильм
19.30 **«ДВА ФЕДОРА»**. Х/ф
21.00 «Глобус Петра» из цикла «Вещественное доказательство». Док. фильм
21.30 **«МООНЗУНД»**. Х/ф
0.10 **«НАВАРРО»**. Сериал (Франция).
1.50 **«КОМАНДИР КОРАБЛЯ»**. Х/ф
3.35 «Тайны времени».
4.05 «Предметный разговор».

JETIX

8.00 **, 8.25, 15.15, 2.00, 2.20 «ДЕТКИ ИЗ КЛАССА 402»**.
8.50 **, 2.45 «ЧЕЛОВЕК-ПАУК»**.
9.15 **, 3.05 «TEAM GALAXY»**.
9.35 **, 21.00, 3.30, 7.15, 7.35 «ТОТАЛИ СПАЙС»**.
10.00 **«КАПИТАН ФЛАМИНГО»**.
10.15 **, 15.40, 19.00 «ЛЕНТЯЕВО»**.
10.40 **, 3.50 «ИГГИ АРБАКЛ»**.
10.50 **, 16.05, 21.20 «ГАЛАКТИЧЕСКИЙ ФУТБОЛ»**.
11.15 **, 21.45, 0.30, 0.55, 4.15, 4.35 «МИСТИЧЕСКАЯ ВЛАСТЬ БОЕВЫХ РЕЙНДЖЕРОВ»**.
11.40 **, 12.05, 23.40, 0.05, 5.00, 5.20 «H2O – ПРОСТО ДОБАВЬ ВОДЫ»**.
12.30 **, 12.55, 19.30, 19.55, 5.45, 6.05 «ЧАРОДЕЙКИ»**.
13.20 **, 20.15, 6.30 «ТУТЕНШТЕЙН»**.
13.40 **, 20.40, 6.50 «СЕМЕЙКА ТОФУ»**.
14.00 **«ХВОСТАТЫЕ ВОЯКИ» ПРОТИВ «TEAM GALAXY»**.
16.35 **«ЧТО С ЭНДИ?»**
16.55 **«ЛЕТНЯЯ РЕВОЛЮЦИЯ»**.
22.15 **, 22.40, 1.20, 1.40 «НАРУТО»**.
23.00 **«ХВОСТАТЫЕ ВОЯКИ»**.
23.20 **«НЕВЕРОЯТНЫЙ ХАЛК»**.

ДЕТСКИЙ МИР

6.00 **, 10.00, 14.00** Мультфильмы: **«Змей на чердаке»**, **«Ночь рождения»**.
6.25 **, 10.25, 14.25 «ПРО КРАСНУЮ ШАПОЧКУ. ПРОДОЛЖЕНИЕ СТАРОЙ СКАЗКИ»**, 1-я серия. Муз. фильм
7.30 **, 11.30, 15.30 «ПРИКЛЮЧЕНИЯ МЮНХГАУЗЕНА»**. Мультсериал Фильм 3. **«Павлин»**.
7.40 **, 11.40, 15.40 «Рикэ-хо-холок»**. Мультфильм
8.00 **, 12.00 «МАГИЯ ЧЕРНАЯ И БЕЛАЯ»**. Комедия
9.15 **, 13.15 «Огонь»**. Мультфильм
9.30 **, 13.30** Мультфильмы: **«Солнечное зернышко»**, **«Бабочка»**, **«Куда идет слоненок»**.
16.00 Мультфильмы: **«Утенок, который не умел играть в футбол»**, **«Щенок и старая тапочка»**.
16.20 **«ПРО КРАСНУЮ ШАПОЧКУ. ПРОДОЛЖЕНИЕ СТАРОЙ СКАЗКИ»**, 2-я серия. Муз. фильм
17.30 **«ПРИКЛЮЧЕНИЯ МЮНХГАУЗЕНА»**. Мультсериал Фильм 4. **«Между крокодилом и львом»**.
17.40 **«Мук-скороход»**. Мультфильм
18.00 **«ОГОНЬ, ВОДА И… МЕДНЫЕ ТРУБЫ»**. Фильм-сказка
19.20 **«Зеленый кузнечик»**. Мультфильм
19.30 Мультфильмы: **«Впервые на арене»**, **«Контакт»**.

МИР

5.55 Афиша.
6.00 **, 13.20 «ТРУФФАЛЬДИНО ИЗ БЕРГАМО»**, 2-я серия. Х/ф
8.15 «Затерянные миры». Док. сериал
9.15 «Поэзия Армении».
9.30 «Республика сегодня».
9.45 «Соседи».
10.00 «Территория KG».
10.15 «Миллион вопросов о природе».
10.30 **, 15.30 «ЛЭССИ И РЕНДЖЕР КОРРИ»**. Сериал
11.00 «Путеводитель».
11.30 «Тайны забытых побед». Док. сериал «Лунная гонка».
12.00 «Знаем русский».
13.00 Новости Содружества.
13.10 «Любимые актеры».
16.00 «Без политики».
16.20 **, 3.30** «Против мафии».
16.55 Афиша прайма.
17.00 **, 0.30 «ДРУЖНАЯ СЕМЕЙКА»**. Сериал
18.00 «В нашу гавань заходили корабли…»
19.00 **«КОГДА ОПАЗДЫВАЮТ В ЗАГС…»** Х/ф
21.00 **«СМЕРТЬ В ГОЛЛИВУДЕ»**. Х/ф
23.00 «Полуночники».
23.30 **«ДО ПОСЛЕДНЕЙ МИНУТЫ»**. Сериал
1.30 **«ЛУНА ПУСТЫНИ»**. Х/ф

7-ТВ

5.00 **, 6.00, 7.00, 8.00, 9.00, 2.00, 3.00, 4.00** 7 новостей.
5.05 Зарядка для страны.
5.20 **, 6.05** High 5.
6.35 Музыкальный трек.
7.05 Время «Сатурна».
7.20 Спортивная неделя.
7.35 **, 2.35** Планета Х.
8.05 **«15:0»**. Сериал
9.05 Классика: NHL.
10.00 **, 4.05** X-treme 99,9.
11.00 Классика: финалы Кубка Англии.
12.00 Клуб покорителей пространства.
12.10 Диалоги о рыбалке.
12.30 Планета рыбака.
12.45 Евросерия F-3, эт. 6.
13.40 ЧЕ по гонкам грузовиков.
14.10 Powerboat C1, эт. 3.
14.40 «Sports Watch».
15.10 «Athletix».
15.40 **, 2.05** Wrestling: опасная зона.
16.10 Гольф. Европейская неделя.
16.40 Киберспорт.
17.00 Game Sport.
17.10 Rally Action.
17.40 Rally dos Sertoes.
18.10 Мировой супербайк, эт. 9.
18.40 BTCC, эт. 6.
19.15 DTM, эт. 7.
21.00 Кубок Volkswagen Polo, эт. 7.
21.10 Суперкубок Seat Leon, эт. 6.
21.30 Кубок Porsche Carrera, эт. 7.
21.40 Mille Miglia 2008: ралли ретро-автомобилей.
22.00 Nascar Sprint Cup, эт. 20.
3.05 KOTV: классика бокса.

ДТВ

6.00 «Удачное утро».
6.50 Музыка.
7.00 **, 7.30** «Звериные шуточки».
8.00 «Тысяча мелочей».
8.20 «Время выбора».
8.30 **, 8.40, 8.55, 9.10, 9.30, 9.45, 10.00, 10.15** Мультфильм.
10.30 **, 11.00** «Каламбур».
11.30 **«ЛЕДЯНЫЕ ПАУКИ»**. Х/ф
13.30 **, 22.55 «МЕРТВАЯ ЗОНА СТИВЕНА КИНГА»**. Сериал
14.30 **, 22.00 «CSI: МЕСТО ПРЕСТУПЛЕНИЯ. МАЙАМИ»**. Сериал
15.30 **«КЛЮЧИ ОТ НЕБА»**. Х/ф
17.05 **, 19.55** «В засаде».
17.30 **«ШПИОНЫ И ПРЕДАТЕЛИ»**. Сериал
18.25 «Приговоренные пожизненно». Док. фильм
19.00 **, 0.30** «Территория призраков».
20.20 **«МАЭСТРО-ВОР»**. Х/ф
0.00 «Голые и смешные».
1.25 **«МОРСКАЯ ПОЛИЦИЯ: СПЕЦОТДЕЛ»**. Сериал
2.25 **«АВТОДРОМ»**. Сериал
3.25 **«СЛЕДСТВИЕ ВЕДЕТ ДА ВИНЧИ»**. Сериал
4.30 «Безумства храбрых».

TV-1000

4.00 **, 22.30 «ПРОБУЖДЕНИЕ СМЕРТИ»**. Боевик (Франция – США).
6.00 **«ЗАЛОЖНИК»**. Триллер (США – Германия).
8.00 **«СБЕЖАВШАЯ НЕВЕСТА»**. Комедия (США).
10.00 **«ТЫСЯЧА АКРОВ»**. Драма (США).
11.50 **«ХРОНИКИ ХУАДУ: ЛЕЗВИЕ РОЗЫ»**. Боевик (Гонконг).
13.40 **«МЫШИНАЯ ВОЗНЯ»**. Комедия (США).
15.10 **«ГЛАДИАТОР»**. Боевик (Великобритания – США).
18.00 **«ВИРТУОЗ»**. Триллер (США).
20.00 **«СЕКРЕТЫ ЛОС-АНДЖЕЛЕСА»**. Драма (США, 1997 г.)
Режиссер: К. Хэнсон. В ролях: К. Спэйси, Р. Кроу, Г. Пирс.
Добро пожаловать в Лос-Анджелес. После ареста босса мафии один за другим в мир иной отправляются его помощники, стремившиеся занять освободившееся место Микки…
0.00 **«МАЛКОЛЬМ ИКС»**. Драма (США).

HALLMARK

1.30 **«ОБРАТИТЕСЬ К ДЖЕЙН»**. Комедия (Канада – США).
3.00 **«МАДАМ МЭЙФЛАУЭР»**. Х/ф (США).
4.30 **«ДОБРО ПОЖАЛОВАТЬ В ЭЛМ-КРИК»**. Х/ф
6.00 **«ТВЕРДЫЙ ГРУНТ»**. Вестерн (США).
8.00 **, 13.15 «ПРОЗРЕНИЕ»**. Х/ф (США).
9.45 **, 15.00 «ТОЛЬКО ТЫ И Я»**. Х/ф (США).
11.30 **, 16.45 «МАЛЕНЬКИЙ ОБМАН»**. Х/ф
18.30 **«СВАДЕБНОЕ ПЛАТЬЕ»**. Мелодрама
20.15 **«10.5 БАЛЛОВ: АПОКАЛИПСИС»**. Х/ф (США, 2004 г.)
Режиссер: Дж. Лафиа. В ролях: К. Дилейни, Б. Бриджес, Ф. Ланджелла.
Землетрясение, разрушившее Сиэтл, повлекло за собой цепную реакцию из все более разрушительных подземных толчков. Остался лишь один способ спасти Землю от раскола пополам…
22.00 **«ДОКТОР МАРТИН 3»**, Сериал ч. 3.
22.50 **«ДОКТОР МАРТИН 3»**, Сериал ч. 4.
23.45 **«ИНСПЕКТОРЫ 2»**. Триллер (США).

XXI ВЕК

10.00 **, 18.00, 2.00 «ВОДОПРОВОДЧИК»**. Триллер (Австралия).
11.20 **, 19.20, 3.20 «НЕ ЗАРЕКАЙСЯ»**. Комедия (Франция).
13.00 **, 21.00, 5.00 «ЗАКОЛДОВАННАЯ ЭЛЛА»**. Комедия (США – Ирландия).
14.40 **, 22.40, 6.40 «ПРИГЛАШЕНИЕ»**. Драма (Франция).
16.20 **, 0.20, 8.20 «БЕЗУМНОЕ РОЖДЕСТВО»**. Комедия (США).

ТДК

7.00 **, 10.49, 11.49, 12.49, 13.49, 16.49, 17.49, 18.49, 19.49, 23.55** Музыка на канале.
8.05 **, 15.00** Все лучшее, для Вас.
8.35 **, 11.00, 18.00** Красотка.
9.00 С добрым утром, любимая!
10.00 **, 17.00** Истории успеха.
12.00 Наши дети.
13.00 **, 19.00** Ваш доктор.
14.31 **«НЕПРИДУМАННЫЕ ИСТОРИИ»**, 108-я серия. Сериал
16.00 Имею право.
20.00 Зеркало жизни.
21.00 Ваш личный психолог.
22.00 Сексуальная революция.
23.00 Красота и здоровье.
23.30 **«НЕПРИДУМАННЫЕ ИСТОРИИ»**, 109-я серия. Сериал

ШКОЛЬНИК

7.55 **, 15.55, 23.55** Программа передач.
8.00 **, 16.00, 0.00** Москвоведение. «Бульварное кольцо».
8.30 **, 16.30, 0.30 «СУПЕРКНИГА 2»**. Мультсериал **«Папин любимчик»**.
9.15 **, 17.15, 1.15** Музей технических изобретений. «Музей кондитерских изделий».
9.30 **, 17.30, 1.30** Победители. «Моя война». «А.И. Лукин – моряк-тральщик».
10.00 **, 18.00, 2.00** Детская экология. «Защита животных и растений».
10.15 **, 18.15, 2.15** Наша кухня (Н. Новгород). «Плов со сладостями».
10.30 **, 18.30, 2.30** Сказка **«ДОКТОР АЙБОЛИТ»**.
11.40 **, 19.40, 3.40 «Цветик-семицветик»**. Мультфильм
12.00 **, 20.00, 4.00** Русская литература. Комментарии к тексту. «Л.Н. Толстой. Поздний Толстой. В поисках истины».
12.30 **, 20.30, 4.30** Маркиза.
13.30 **, 21.30, 5.30** Педсовет.
14.00 **, 22.00, 6.00 «ИВАН ГРОЗНЫЙ»**, 1-я серия. Х/ф
15.35 **, 23.35, 7.35 «Федя Зайцев»**. Мультфильм

EUROSPORT

10.30 Пляжный футбол. Кубок мира. Полуфинал. Марсель.
11.30 **, 22.15** Пляжный волейбол. Мировой тур.
13.00 **, 22.45** Прыжки на лыжах с трамплина.
14.45 Автоспорт. ЧМ в классе Туринг. Великобритания. Гонка 1.
15.45 **, 17.00, 0.00** Велоспорт. Тур де Франс. Этап 21.
16.15 Автоспорт. ЧМ в классе Туринг. Великобритания. Гонка 2.
20.30 Пляжный футбол. Кубок мира. Матч за 3-е место. Марсель.
21.00 Пляжный футбол. Кубок мира. Финал. Марсель.
1.00 Теннис. Турнир WTA. Финал. Лос Анджелес.
3.00 Мотоспортивный журнал.

EURONEWS

8.00 **– 3.30** Новости в уикэнд. Каждые 30 минут.
8.17 **, 13.47, 15.47, 19.47, 21.47, 23.47, 3.17** Ле маг.
8.47 **, 12.47, 14.47, 16.47, 20.47, 1.47** Европейский обзор.
9.47 **, 15.17, 18.47, 21.17, 0.17, 3.47** Европейцы.
10.47 **, 16.17, 17.47, 20.17, 0.47** Вспоминая прошлое.
11.47 **, 19.17, 22.47, 1.17, 2.47** Обзор экономики.
13.17 **, 17.17, 22.17, 2.17** Синема.
14.17 **, 18.17, 23.17** Интервью.
4.00 **, 5.00, 6.00, 7.00** Подробные ночные новости.

РБК

6.00 **– 5.30** Новости. Каждые 30 минут.
6.05 **, 22.35** Наши деньги. Кредит на открытие бизнеса.
6.35 **, 12.05, 17.40, 23.35, 5.15, 5.45** Звездная пыль.
6.45 **, 16.05, 17.50, 20.05, 23.45** Отдых и туризм.
6.50 **, 10.50, 18.50, 23.50, 5.20** Азбука инвестора.
7.05 **, 22.05** Киносфера.
7.35 Сфера интересов.
8.05 **, 20.35** Недвижимость.
8.35 **, 3.05** Диалог.
9.05 Капитал.
9.35 C-news: технологии будущего.
10.05 Зарубежный бизнес.
11.05 **, 0.35** Autonews. Эксперт.
11.35 **, 2.35** Рекламная пауза.
12.20 В фокусе.
13.05 Компании.
13.35 Капитал. Событие недели.
14.05 **, 4.20, 5.05** Бизнес-стиль.
14.20 В фокусе. IPO девелоперов.
15.05 Мир за неделю.
16.35 Бизнес на инновациях.
18.05 Диалог. ОЭЗ: плата за вход.
18.35 Рынки. Итоги недели.
19.05 ЭКСПО.
19.35 Сфера интересов.
21.05 **, 1.05** Интрига недели.
23.05 Сфера интересов.
0.05 Рынки. Глобальный взгляд.
2.05 Сфера интересов.
3.35 Капитал.
4.05 **, 4.35, 5.35** Обзор российской прессы.
4.10 **, 5.45** Обзор зарубежной прессы.
4.15 **, 5.40** Autonews.
4.40 Зарубежный бизнес.

МТВ

6.00 MTV-Fresh.
9.35 MTV.ru.
10.35 Уроки выживания Пэрис Хилтон. Негламурное реалити.
11.00 Звезда в кубе.
11.35 Любовные связи Cameron Diaz.
12.05 **, 17.45** По домам.
12.30 Икона видеоигр: «Devil May Cry 4».
13.00 Тачку на прокачку.
13.30 Фанзонтоптен.
14.30 Правдивые голливудские истории: Hillary Swank.
15.35 Обыск и свидание.
16.00 «Невозможное возможно».
17.00 Тайные соблазны курортного отеля.
18.15 «Хэнкок»: Секретные файлы.
18.40 Тихие игры.
19.10 Давай на спор.
20.30 «Конкурентки».
21.55 Доктор Голливуд.
22.50 «Автоматическая девушка».
0.10 MTV Премьер-Party.
1.10 MTV-Chillout.

ТЕЛЕКЛУБ

20.00 **«АЭРОПОРТ 2»**
21.00 **«ПАУТИНА»**
22.00 **«СТИЛЕТ»**
23.00 **«СИНДИКАТ 2»**
0.30 **«СИНДИКАТ 2»**
2.00 **«АЭРОПОРТ 2»**
3.00 **«ПАУТИНА»**
4.00 **«СТИЛЕТ»**

Муз-ТВ

5.00 **, 7.00, 9.00, 15.55, 0.40, 3.00** «Муз-ТВ хит».
6.00 **, 9.45, 2.00** «Наше».
7.55 **, 17.55, 23.30** «Твой выбор».
10.45 «Мультяшка».
11.00 «Стилистика».
11.30 Smesh.no.
12.00 «InterАктив чарт».
13.00 **, 22.30** «Новая волна-2008».
13.30 **, 16.55, 21.30** «Звезды зажигают».
14.25 «Богатые и знаменитые».
14.55 «Страшно красивые».
18.55 «Ближе к звездам».
20.00 «PRO-Обзор».
20.30 «Звезды под прицелом».
23.00 «Азбука секса».

MEZZO

7.00 **, 15.30** Дивертимеццо.
12.00 Ансамбль A Sei Voci.
13.05 У. Берд.
14.30 Й. Гайдн. Семь последних слов Спасителя на кресте.
19.00 Концерт из произведений Дворжака и Яначека.
20.20 Произведения Берга, Лютославского и Шумана.
21.50 Р. Шуман. «Карнавал»
22.30 Антон Брукнер. Симфония.
0.55 В. Хачатрян. Сольный концерт.
2.00 Джаз. Боян Зульфикарпасич и Мишель Порталь на фестивале в Мане.

ФИЛЬМ ДНЯ — РОССИЯ, 11.50

«ШЕКСПИРУ И НЕ СНИЛОСЬ». (Россия, 2007 г.)

Режиссер: Алексей Зернов.

В ролях: Анастасия Заворотнюк, Сергей Жигунов, Юрий Стоянов, Игорь Харламов, Татьяна Кравченко.

Комедия. В уездном городке уже давно ждут труппу известных актеров. Однако приехавшие знаменитости ведут себя странно, и уже в ходе подготовки спектакля у директора театра закрадываются сомнения в «подлинности» приехавших…

Артист Эраст Пантелеевич (Сергей ЖИГУНОВ) – подозрительный тип, согласный на любые авантюры…