ТВ+АФИША

Программа на неделю с 5 по 11 декабря 2011 г.

ПОНЕДЕЛЬНИК, 5 декабря

1

5.00 Новости.
5.05 «Доброе утро».
9.00 Новости.
9.20 «Контрольная закупка».
9.50 «Жить здорово!»
10.55 «Модный приговор».
12.00 Новости (с субтитрами).
12.20 «ЖКХ».
13.20 «Участковый детектив».
14.00 Другие новости.
14.20 «Понять. Простить».
15.00 Новости (с субтитрами).
15.25 «Хочу знать» с **Михаилом Ширвиндтом.**
16.10 «ОБРУЧАЛЬНОЕ КОЛЬЦО». Т/с.
18.00 Вечерние новости (с субтитрами).
18.50 «Давай поженимся!»
19.50 «Пусть говорят» с **Андреем Малаховым.**
21.00 «Время».
21.30 «ЖИЗНЬ И ПРИКЛЮЧЕНИЯ МИШКИ ЯПОНЧИКА». Т/с.
22.25 «Судьба на выбор».
23.30 «Познер».
0.30 Ночные новости.
0.40 «Форс-мажоры».
Внимание! С 1.30 до 6.00 вещание осуществляется по кабельным сетям.
1.30 Шон Коннери, Уэсли Снайпс в фильме **«ВОСХОДЯЩЕЕ СОЛНЦЕ».**
3.00 Новости.
3.05 Остросюжетный фильм **«ВОСХОДЯЩЕЕ СОЛНЦЕ».** Продолжение.
3.55 «Супертело, супермозг».

РОССИЯ 1

5.00 Утро России.
9.05 «С новым домом!» Ток-шоу.
10.00 «О самом главном». Ток-шоу.
11.00 Вести.
11.30 Местное время. Вести-Москва.
11.50 «КУЛАГИН И ПАРТНЕРЫ». Т/с.
13.00 «ТАЙНЫ СЛЕДСТВИЯ». Т/с.
14.00 Вести.
14.30 Местное время. Вести-Москва.
14.50 Вести. Дежурная часть.
15.05 «ВСЕ К ЛУЧШЕМУ». Т/с.
16.00 Вести.
16.30 Местное время. Вести-Москва.
16.50 «ЕФРОСИНЬЯ. ПРОДОЛЖЕНИЕ». Т/с.
17.55 «ЗДРАВСТВУЙ, МАМА!». Т/с.
18.55 «Прямой эфир».
20.00 Вести.
20.30 Местное время. Вести.
20.50 Спокойной ночи, малыши!
21.00 «УТОМЛЁННЫЕ СОЛНЦЕМ-2». Х/ф.
22.45 Премьера. «СССР. Крушение».
23.35 «ИСАЕВ». Т/с.
0.35 Вести +.
0.55 «Профилактика».
Внимание! С 1.45 до 6.00 вещание на Москву и Московскую область осуществляется по кабельным сетям.
2.05 «ЧАК-2». Т/с.

Ц

6.00, 7.30 «Настроение».
8.30 «БЛАГОСЛОВИТЕ ЖЕНЩИНУ». Х/ф. В перерыве в **11.30** События.
13.20 «Станислав Говорухин. Одинокий волк». Д/ф.
14.30 События.
14.45 Деловая Москва.
15.10 Петровка, 38.
16.30 «Враг у ворот. Москва 41-го». 1 ф.
17.30 События.
17.50 Петровка, 38.
19.50 События.
19.55 «Стальная история. 70 лет спустя». Спец. репортаж.
20.30 События.
21.00 «БАЛЛАДА О БОМБЕРЕ». Х/ф.
23.00 Выборы-2011.
23.50 События. 25-й час.
0.25 «Футбольный центр».
0.55 «Выходные на колесах».
Внимание! С 1.33 до 6.00 вещание для Москвы и Московской области осуществляется по спутниковым и кабельным сетям.
1.30 «ПУАРО АГАТЫ КРИСТИ». Х/ф.
3.40 «БЕЗОТЦОВЩИНА». Х/ф.
5.30 «Звезды московского спорта». **Сергей Новиков.**

НТВ

5.55 Информационный канал «НТВ утром».
8.30 «МОРСКИЕ ДЬЯВОЛЫ». Т/с.
9.30 Обзор. Чрезвычайное происшествие.
10.00 Сегодня.
10.20 «Внимание, розыск!»
10.55 «До суда».
12.00 Суд присяжных.
13.00 Сегодня.
13.25 «Судебный детектив».
14.40 Центр помощи «Анастасия».
15.30 Обзор. Чрезвычайное происшествие.
16.00 Сегодня.
16.25 «Прокурорская проверка».
17.40 «Говорим и показываем». Ток-шоу.
18.30 Обзор. Чрезвычайное происшествие.
19.00 Сегодня.
19.30 «ЛИТЕЙНЫЙ». Т/с.
21.25 Премьера. **Игорь Лифанов** в детективном сериале **«ДИКИЙ-2».**
23.15 Сегодня. Итоги.
23.35 Честный понедельник.
0.25 «Школа злословия». Ток-шоу **Татьяны Толстой и Авдотьи Смирновой. Михаил Мейлах.**
1.10 Главная дорога.
Внимание! С 1.45 до 6.00 вещание для Москвы и Московской области осуществляется по кабельным сетям.
1.45 «В зоне особого риска».
2.20 «Один день. Новая версия».
2.55 «СТАВКА НА ЖИЗНЬ». Т/с.
4.55 «СЫЩИКИ». Т/с.

РОССИЯ К

7.00 «Евроньюс».
10.00 «Наблюдатель».
11.15 «ЭТО МЫ, ГОСПОДИ!..». Х/ф.
12.25 «Линия жизни».
13.20 «Свою биографию я рисовала сама». Д/ф.
14.00 «История произведений искусства». Д/с.
14.35 «КТО ЕСТЬ КТО?». Телеспектакль.
15.40, 19.30, 23.30 Новости культуры.
15.50 «Веселый курятник». М/с.
16.10 «ПРИНЦЕССА ИЗ МАНДЖИПУРА». Т/с.
16.35 «Мир живой природы». Д/с.
17.05 «Театральный музей».
17.35 К 80-летию Сергея Доренского. «Уроки мастера».
18.05 «Ускорение».
18.35 «Сокровища Саккары». Д/ф.
19.45 Главная роль.
20.05 «Сати. Нескучная классика...» с **Виолетой Урмана.**
20.45 «Острова».
21.25, 1.40 Academia.
22.15 «Те, с которыми я... Алексей Баталов».
22.40 «Тем временем».
23.50 «Философский остров». Д/ф.
0.30 «Шекспир против Шекспира». Д/ф.
1.20 Д. Шостакович. Сюита из оперетты «Москва, Черемушки».
Внимание! Для Москвы и Московской области канал заканчивает вещание в 1.45.
2.30 «Океан - мир красоты и жизни». Д/ф.

РОССИЯ 2

5.00 «Все включено».
5.50 «Наука 2.0. Мой удивительный мозг».
6.55 Вести-спорт.
7.10 Вести-спорт. Местное время.
7.20 «Наука боя».
8.25 Бокс. Всемирная серия. «Лос-Анджелес» (США) - «Динамо» (Россия).
10.30 «Футбол.ru».
11.20 Вести.ru.
11.35 Вести-спорт.
11.55 Хоккей. КХЛ. «Амур» (Хабаровск) - «Сибирь» (Новосибирск).
14.15 «Все включено».
14.45 «Футбол.ru».
15.35 Вести-спорт.
15.55 Хоккей. КХЛ. «Авангард» (Омская область) - «Лев» (Словакия).
18.15 Профессиональный бокс. **Руслан Проводников** (Россия) против **Демаркуса Корли** (США). Прямая трансляция из Екатеринбурга.
21.30 Неделя спорта.
22.20 «Наука боя».
23.20 «Наука 2.0. Большой скачок».
23.55 Профессиональный бокс. **Руслан Проводников** (Россия) против **Демаркуса Корли** (США). Трансляция из Екатеринбурга.
1.15 Вести-спорт.
1.25 Вести.ru.
Внимание! Для Москвы и Московской области канал заканчивает вещание в 1.45.
1.45 «Моя планета».
4.20 Неделя спорта.

ТНТ

6.00 «Необъяснимо, но факт».
7.00 «Эй, Арнольд!». М/с.
7.25 «Покемоны: алмаз и жемчуг». М/с.
7.55 «Как говорит Джинджер». М/с.
8.30, 9.00 «УНИВЕР». Т/с.
9.30 «СЧАСТЛИВЫ ВМЕСТЕ». Т/с.
10.00 «СЧАСТЛИВЫ ВМЕСТЕ». Т/с.
10.40 «Эй, Арнольд!». М/с.
11.10 «Эй, Арнольд!». М/с.
11.40 «Губка Боб Квадратные штаны». М/с.
12.00 «Губка Боб Квадратные штаны». М/с.
12.30 «Приключения Джимми Нейтрона, мальчика-гения». М/с.
13.00 «Приключения Джимми Нейтрона, мальчика-гения». М/с.
13.30 «Бен 10: инопланетная сила». М/с.
14.00 «ЖЕНСКАЯ ЛИГА: ПАРНИ, ДЕНЬГИ И ЛЮБОВЬ». Т/с.
14.30 «Дом-2. Lite».
15.25 «ИНТЕРВЬЮ С ВАМПИРОМ». Х/ф.
18.00 «РЕАЛЬНЫЕ ПАЦАНЫ». Т/с.
18.30 «УНИВЕР». Т/с.
19.00 «СЧАСТЛИВЫ ВМЕСТЕ». Т/с.
19.30 «СЧАСТЛИВЫ ВМЕСТЕ». Т/с.
20.00 «РЕАЛЬНЫЕ ПАЦАНЫ». Т/с.
20.30 «УНИВЕР. НОВАЯ ОБЩАГА». Т/с.
21.00 «КАМЕНЬ ЖЕЛАНИЙ». Х/ф.
23.00 «Дом-2. Город любви».
0.00 «Дом-2. После заката».
0.30 «Секс» с **Анфисой Чеховой.**
1.00 «НЕУМЕСТНЫЙ ЧЕЛОВЕК». Фэнтези/комедия. Исландия - Норвегия, 2006.
2.55 «Дом-2. Город любви».
3.55 «Школа ремонта».
4.55 «Cosmopolitan». Видеоверсия. Развлекательное шоу.

РЕН

5.00 «ЗИМНЯЯ ЖАРА». Х/ф.
5.30 «Лунатики». М/с.
6.00 «Зеленый огурец. Полезная передача».
6.30 Званый ужин.
7.40 Чистая работа.
8.30 «Час суда» с **П. Астаховым.**
9.30 Новости «24».
10.00 «ОФИЦЕРЫ». Т/с.
12.00 Экстренный вызов.
12.30 Новости «24».
13.00 Званый ужин.
14.00 Не ври мне!
15.00 «Семейные драмы».
16.00 «СЛЕДАКИ». Т/с.
16.30 Новости «24».
17.00 «Хватит молчать!»
18.00 «Штурм подсознания».
19.00 Экстренный вызов.
19.30 Новости «24».
20.00 «NEXT-2». Т/с.
22.00 Экстренный вызов.
22.30 Ток-шоу с **Андреем Добровым.**
23.00 «АПОКАЛИПСИС». Х/ф.

1.30 Бункер News.
2.30 «Механический апельсин».
3.30 «НЕБО В ГОРОШЕК». Т/с.
4.00 Громкое дело.

Домашний

6.30 «Одна за всех». Комедийное шоу.
7.00 «Джейми: в поисках вкуса». Джейми Оливер в Марракеше. 2 ч.
7.30 «МОЯ ПРЕКРАСНАЯ НЯНЯ». Т/с.
8.00 «ТАТЬЯНИН ДЕНЬ». Т/с.
9.00 «По делам несовершеннолетних».
10.00 «ФАБРИКА ГРЕЗ». 8 серий. Мелодрама. Россия, 2004 г.

18.00 «НЕ РОДИСЬ КРАСИВОЙ». Т/с.
19.00 «ВЫХОЖУ ТЕБЯ ИСКАТЬ». Т/с.
21.10 «Служебный роман». Д/ф.
22.00 «ТЮДОРЫ». Т/с.
23.00 «Одна за всех». Комедийное шоу.
23.30 «ИСЧЕЗНОВЕНИЕ». Мелодрама. Россия, 2007 г.
1.25 «ПРИКЛЮЧЕНИЯ ШЕРЛОКА ХОЛМСА». Детектив. Великобритания. 1984 г.
Внимание! Для Москвы и МО: с 1.45 - только кабельное вещание.
5.30 «От судьбы не уйдешь». Д/ф.

ТВ3

6.00 Мультфильмы.
6.30 «ТРЕТЬЯ ПЛАНЕТА ОТ СОЛНЦА». Т/с.
7.00 «Необыкновенные животные». Д/ф.
7.30 «Ребятам о зверятах». Д/ф.
8.00 «ЗЕНА - КОРОЛЕВА ВОИНОВ». Т/с.
9.00 «НЕРАЗГАДАННЫЙ МИР». Т/с.
10.00 «Как это сделано».
10.30 «Далеко и еще дальше» с **Михаилом Кожуховым.**
11.30 «МОЯ ЛЮБИМАЯ ВЕДЬМА». Т/с.
12.00 «КАРАМЕЛЬ». Т/с.
13.00 «МЭВЕРИК». Х/ф.
15.00 «ПРИТВОРЩИК». Т/с.
16.00 «НЕРАЗГАДАННЫЙ МИР». Т/с.
17.00 «КУКОЛЬНЫЙ ДОМ». Т/с.
18.00 «МОЯ ЛЮБИМАЯ ВЕДЬМА». Т/с.
19.00 «КАРАМЕЛЬ». Т/с.
20.00 «КАСЛ». Т/с.
21.00 «Тайные знаки. Смерть по курсу доллара». Д/ф.
22.00 «ИЗ-ПОД ЗЕМЛИ». Х/ф.

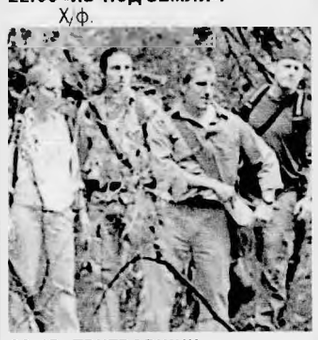

23.45 «ПРИТВОРЩИК». Т/с.
0.45 Покер дуэль.
Профилактика на канале с 1.45 до 6.00.

6.00 «Гигантская черная дыра». Д/ф.
7.00 Мультфильмы.
7.20 «ТАЙНАЯ ПРОГУЛКА». Х/ф.
9.00 Новости.
9.15 «ГОВОРИТ МОСКВА». Х/ф.

11.15 «РОДИНА ИЛИ СМЕРТЬ». Х/ф.
13.00 Новости.
13.15 «ОХОТА НА БЕРИЮ». Т/с.
14.30 «Фронтовая Москва. История победы». Д/с. «На острие Блицкрига».
15.00 «КАМЕНСКАЯ». Т/с.
16.00 Новости.
16.20 «ГОВОРИТ ПОЛИЦИЯ». Т/с.
18.00 Новости.
18.30 «Крылья России». Д/с. «Вертолеты. Воздушные вездеходы».
19.30 «Фронтовая Москва. История победы». Д/с. «На подступах к Москве».
19.55 «ТУРЕЦКИЙ ГАМБИТ». Т/с.
21.00 «ПО ТУ СТОРОНУ ВОЛКОВ». Т/с.
22.00 Новости.
22.30 «Отечественные гранатометы». Д/с.
23.20 «В ТРУДНЫЙ ЧАС». «ПОД МОСКВОЙ». Х/ф.
1.15 «Оружие XX века». Д/с.
Для Москвы и области вещание по спутниковым и кабельным сетям с 1.45 до 6.00.
1.45 «За нами Москва!». Д/с.
3.30 «НА ОСТРИЕ МЕЧА». Х/ф.
5.05 «Невидимый фронт». Д/с.

перец

6.00 Мультфильмы.
8.00 Тысяча мелочей.
8.30 «Грязные деньги».
9.00 «Самое смешное видео».
9.30 Русский фильм. **«СЕДЬМАЯ ПУЛЯ».**
11.30 «С.У.П.»
12.30 «Смешно до боли».
13.00 «Мама в законе».
14.30 «За секунду до катастрофы». Д/с.
15.30 «Улетное видео по-русски».
16.00 «Дорожные войны».
16.30 «Вне закона».
17.30 «С.У.П.»
18.30 «Смешно до боли».
19.00 «Улетное видео по-русски».
20.00 «Дорожные войны».
20.30 «С.У.П.»
21.00 «Авиакатастрофы». Д/с.
22.00 «Мама в законе».
23.00 «Улетное видео по-русски».
23.30 «Дорожные войны».
0.00 «Голые и смешные».
0.30 «Когда мама уснула».
1.30 Русский фильм. **«СЕДЬМАЯ ПУЛЯ».**

3.10 Русский фильм. **«СВОЙ КРЕСТ».** 1-я серия.
5.00 Русский фильм. **«СВОЙ КРЕСТ».** 2-я серия.

5

6.00, 10.00, 12.00, 15.30, 18.30, 22.00 Сейчас.
6.10 «Стратегия прорыва».
6.25 «Календарь природы. Зима». Д/с.
6.55 «Место происшествия».
7.00 «Утро на «5».
9.25 «Криминальные хроники». Д/с.
10.30 «ПОТЕРЯВШИЕ СОЛНЦЕ». Т/с.
15.00 «Место происшествия».
16.00 Открытая студия.
18.00 «Место происшествия».
19.00 «ДЕТЕКТИВЫ. СПАСТИ МАМУ». Т/с.
19.30 «ДЕТЕКТИВЫ. ПОРВАННЫЕ СТРУНЫ». Т/с.
20.00 «СЛЕД. ОПАСНЫЙ ПОВОРОТ». Т/с.
20.50 «СЛЕД. КАТАСТРОФА». Т/с.
21.35 «Место происшествия».
22.25 «Момент истины».
23.25 «ТРИ ТОЛСТЯКА». Х/ф.
1.05 «ШЕРЛОК». Т/с.
2.50 «ПРОСТО КРОВЬ». Х/ф.
4.25 «После смерти». Исторический консилиум с **Т. Устиновой.**
5.05 «Календарь природы. Зима». Д/с.

АНЕКДОТ

Двое приятелей беседуют. Один жалуется:

- Я когда второе высшее образование получал, заметил, что у меня с математикой проблемы начались.

- Переутомился, наверное?

- Да нет, но за диплом, чую, переплатил!

В программе возможны изменения по не зависящим от редакции причинам

У АКТЁРА АНДРЕЯ РУДЕНСКОГО ПЕРЕЛОМ ЧЕРЕПА

1

5.00 Новости.
5.05 Телеканал «Доброе утро».
9.00 Новости.
9.20 «Контрольная закупка».
9.50 «Жить здорово!»
10.55 «Модный приговор».
12.00 Новости (с субтитрами).
12.20 «ЖКХ».
13.20 «Участковый детектив».
14.00 Другие новости.
14.20 «Понять. Простить».
15.00 Новости (с субтитрами).
15.25 «Хочу знать» с **Михаилом Ширвиндтом.**
16.10 «ОБРУЧАЛЬНОЕ КОЛЬЦО». Т/с.
18.00 Вечерние новости (с субтитрами).
18.50 «Давай поженимся!»
19.50 «Пусть говорят» с **Андреем Малаховым.**
21.00 «Время».
21.30 «ЖИЗНЬ И ПРИКЛЮЧЕНИЯ МИШКИ ЯПОНЧИКА». Т/с.
22.30 «Высоцкий. «Вот и сбывается все, что пророчится...»
23.30 Ночные новости.
23.55 «На ночь глядя».
0.50 Триллер **«28 ДНЕЙ СПУСТЯ».**
2.50 «ГУРУ». Худ. фильм.
3.00 Новости.
3.05 «ГУРУ». Худ. фильм. Продолжение.

РОССИЯ 1

5.00 Утро России.
9.05 «С новым домом!» Ток-шоу.
10.00 «О самом главном». Ток-шоу.
11.00 Вести.
11.30 Местное время. Вести-Москва.
11.50 «КУЛАГИН И ПАРТНЕРЫ». Т/с.
13.00 «ТАЙНЫ СЛЕДСТВИЯ». Т/с.
14.00 Вести.
14.30 Местное время. Вести-Москва.
14.50 Вести. Дежурная часть.
15.05 «ВСЕ К ЛУЧШЕМУ». Т/с.
16.00 Вести.
16.30 Местное время. Вести-Москва.
16.50 «ЕФРОСИНЬЯ. ПРОДОЛЖЕНИЕ». Т/с.
17.55 «ЗДРАВСТВУЙ, МАМА!». Т/с.
18.55 «Прямой эфир».
20.00 Вести.
20.30 Местное время. Вести.
20.50 Спокойной ночи, малыши!
21.00 «УТОМЛЕННЫЕ СОЛНЦЕМ-2». Х/ф.
22.55 Премьера. «СССР. Крушение».
23.55 «ИСАЕВ». Т/с.
0.55 Вести +.
1.15 «Профилактика».
2.20 «Честный детектив».
2.50 «ЧАК-2». Т/с.

Ц

6.00, 7.30 «Настроение».
8.30 «Врачи». Ток-шоу.
9.15 «Василиса Микулишна». Мультфильм.
9.35 «ДОБРОВОЛЬЦЫ». Х/ф.
11.30 События.
11.45 «БАЛЛАДА О БОМБЕРЕ». Х/ф.
13.45 «Pro жизнь». Ток-шоу.
14.30 События.
14.45 Деловая Москва.
15.10 Петровка, 38.
16.30 «Враг у ворот. Москва 41-го». 2 ф.
17.30 События.
17.50 Петровка, 38.
19.50 События.
19.55 «Москва - 24/7».
20.30 События.
21.05 «БАЛЛАДА О БОМБЕРЕ». Х/ф.
23.10 Линия защиты.
0.00 События. 25-й час.
0.35 «УЛИЦА ПОЛНА НЕОЖИДАННОСТЕЙ». Х/ф.
2.00 «ОДИН ИЗ НАС». Х/ф.
4.05 «ПЕТЛЯ НЕСТЕРОВА». Х/ф.

3

7.00 Утро города.
15.30, 16.20, 18.15, 18.55, 19.45 Город. Новости.
15.40 Треугольник. **Сергей Ястржембский.**
18.25 Город. Репортаж.
18.35 Право голоса.

НТВ

5.55 Информационный канал «НТВ утром».
8.30 «МОРСКИЕ ДЬЯВОЛЫ». Т/с.
9.30 Обзор. Чрезвычайное происшествие.
10.00 Сегодня.
10.20 «Внимание: розыск!» с **Ириной Волк.**
10.55 «До суда».
12.00 Суд присяжных.
13.00 Сегодня.
13.25 «Судебный детектив».
14.40 Центр помощи «Анастасия».
15.30 Обзор. Чрезвычайное происшествие.
16.00 Сегодня.
16.25 «Прокурорская проверка».
17.40 «Говорим и показываем». Ток-шоу с **Леонидом Закошанским.**
18.30 Обзор. Чрезвычайное происшествие.
19.00 Сегодня.
19.30 «ЛИТЕЙНЫЙ». Т/с.
21.25 «ДИКИЙ-2». Т/с.
23.10 Сегодня. Итоги.
23.30 Футбол. Лига чемпионов УЕФА. «Порту» (Португалия) - «Зенит» (Россия). Прямая трансляция.
1.40 Кулинарный поединок с **Оскаром Кучерой.**
2.40 Павел Дэлонг, Ольга Филиппова, Сергей Козарев в остросюжетном фильме **«В ТВОИХ ГЛАЗАХ».**
4.55 «СЫЩИКИ». Т/с.

РОССИЯ К

6.30 «Евроньюс».
10.00 «Наблюдатель».
11.15 «БИТВА ЗА МОСКВУ». Х/ф.
12.35 «Дмитрий Сироткин. Заочная исповедь». Д/ф.
13.00, 18.35 «Сокровища Саккары». Д/ф.
13.55 «Пятое измерение».
14.25 «ОЛЬГА СЕРГЕЕВНА». Т/с.
15.40, 19.30, 23.30 Новости культуры.
15.50 «Веселый курятник». М/с.
16.10 «ПРИНЦЕССА ИЗ МАНДЖИПУРА». Т/с.
16.35 «Мир живой природы». Д/с.
17.05 «Театральный музей».
17.35 Сергей Доренский и его ученики. Денис Мацуев. Концерт из БЗК.
18.15 «Большая площадь Брюсселя. Прекраснейший в мире театр». Д/ф.
19.45 Главная роль.
20.05 Власть факта.
20.45 «Больше, чем любовь».
21.25, 1.55 Academia.
22.15 «Те, с которыми я... Алексей Баталов». Программа **Сергея Соловьева.**
22.45 Премьера. «Игра в бисер» с **Игорем Волгиным.**
23.50 «ВДАЛИ ОТ НЕЕ». Х/ф.
1.40 Г. Свиридов. Кантата «Ночные облака».

Внимание! Для Москвы и Московской области канал заканчивает вещание в 2.00.

2.40 «Монтичелло. Реальная утопия». Д/ф.

4

6.00 «Чудеса в решете», «Илья Муромец и Соловей-разбойник», «Лошарик», «Винни-Пух идет в гости». Мультфильмы.
6.55 «Смешарики». М/с.
7.00 «Приключения мультяшек». М/с.
7.30 «Приключения Вуди и его друзей». М/с.
8.00 «ВОРОНИНЫ». Т/с.
8.30 «МОЛОДОЖЕНЫ». Т/с.
9.00 «СВЕТОФОР». Т/с.
9.30 «ЗАКРЫТАЯ ШКОЛА». Х/ф.
10.30 «6 КАДРОВ». Т/с.
12.00 «МОСГОРСМЕХ». Т/с.
13.00 «Ералаш».
13.30 «Ералаш».
14.00 «Клуб Винкс - школа волшебниц». М/с.
14.30 «Приключения Вуди и его друзей». М/с.
15.00 «Приключения Джеки Чана». М/с.
15.30 «Ералаш».
16.00 «ПАПИНЫ ДОЧКИ». Т/с.
17.30 «Галилео».
18.30 «ВОРОНИНЫ». Т/с.
19.00 «ВОРОНИНЫ». Т/с.
19.30 «МОЛОДОЖЕНЫ». Т/с.
20.00 «ЗАКРЫТАЯ ШКОЛА». Х/ф.
21.00 «СВЕТОФОР». Т/с.
21.30 Кино на СТС. **«УЛОВКИ НОРБИТА».** США, 2007. Комедия.
23.25 «6 КАДРОВ». Т/с.
0.00 «6 КАДРОВ». Т/с.
0.30 «Инфомания». Информационно-аналитическая программа.
1.00 «Хорошие шутки».
2.50 «КАДЕТСТВО». Т/с.
5.20 «Чиполлино». М/ф.

РОССИЯ 2

5.05 «Все включено».
6.00 «Моя планета».
6.25 «Индустрия кино».
7.00 Вести-спорт.
7.10 «Все включено».
8.10 «В мире животных» с **Николаем Дроздовым.**
8.40 Вести.ru.
9.00 Вести-спорт.
9.15 «ПОБЕГ ИЗ ТЮРЬМЫ». Х/ф.
11.10 «Вопрос времени».
11.40 Вести.ru.
12.00 Вести-спорт.
12.15 Неделя спорта.
13.05 «Все включено».
14.00 Биатлон. Кубок мира. Трансляция из Швеции.
16.40 Вести-спорт.
16.55 «ДВОЙНИК». Х/ф.
18.55 Хоккей. КХЛ. «Торпедо» (Нижний Новгород) - «Спартак» (Москва).
21.15 Профессиональный бокс. «Ночь тяжеловесов». **Александр Поветкин** (Россия) против **Седрика Босвелла** (США). **Роберт Хелениус** (Финляндия) против **Дерека Чисоры** (Великобритания).
23.40 «Наука 2.0. Мой удивительный мозг».
0.45 Top Gear.
1.50 Вести-спорт.
2.00 Вести.ru.
2.15 «Моя планета».
2.40 Рыбалка с **Радзишевским.**
2.55 Хоккей. КХЛ. «Трактор» (Челябинск) - «Автомобилист» (Екатеринбург).

ТНТ

6.00 «Необъяснимо, но факт».
7.00, 10.40, 11.10 «Эй, Арнольд!». М/с.
7.25 «Покемоны: алмаз и жемчуг». М/с.
7.55 «Жизнь и приключения робота-подростка». М/с.
8.30, 9.00 «УНИВЕР». Т/с.
9.30, 10.00, 19.00, 19.30 «СЧАСТЛИВЫ ВМЕСТЕ». Т/с.
11.40, 12.00 «Губка Боб Квадратные штаны». М/с.
12.30, 13.00 «Приключения Джимми Нейтрона, мальчика-гения». М/с.
13.30 «Бен 10: инопланетная сила». М/с.
14.00 «ЖЕНСКАЯ ЛИГА: ПАРНИ, ДЕНЬГИ И ЛЮБОВЬ». Т/с.
14.30 «Дом-2. Lite».
16.15 «КАМЕНЬ ЖЕЛАНИЙ». Т/с.
18.00 «РЕАЛЬНЫЕ ПАЦАНЫ». Т/с.
18.30, 20.30 «УНИВЕР. НОВАЯ ОБЩАГА». Т/с.
20.00 «РЕАЛЬНЫЕ ПАЦАНЫ». Т/с.
21.00 «ДЕННИС-МУЧИТЕЛЬ-2». Х/ф.
22.25 «Комеди Клаб». Лучшее.
23.00, 2.00 «Дом-2. Город любви».
0.00 «Дом-2. После заката».
0.30 «Секс» с **Анфисой Чеховой.**
1.00 «СуперИнтуиция».
2.55 «ДЕНЬ ОТЦА». Т/с.
4.55, 5.25 «ДВА АНТОНА».

РЕН

5.00 «НЕБО В ГОРОШЕК». Т/с.
5.30 «Лунатики». М/с.
6.00 «Зеленый огурец. Полезная передача».
6.30 Званый ужин.
7.30 «NEXT-2». Т/с.
9.30 Новости «24».
10.00 «ОФИЦЕРЫ». Т/с.
12.00 Экстренный вызов.
12.30 Новости «24».
13.00 Званый ужин.
14.00 Не ври мне!
15.00 «Семейные драмы».
16.00 «СЛЕДАКИ». Т/с.
16.30 Новости «24».
17.00 «Хватит молчать!»
18.00 «Крысы. Подземный разум».
19.00 Экстренный вызов.
19.30 Новости «24».
20.00 «NEXT-2». Т/с.
22.00 Экстренный вызов.
22.30 Новости с **Андреем Добровым.**
23.00 «ФРЕДДИ ПРОТИВ ДЖЕЙСОНА». Х/ф.
0.50 Бункер News.
1.45 «ПРО УРОДОВ И ЛЮДЕЙ». Х/ф.
3.30 «НЕБО В ГОРОШЕК». Т/с.
4.30 «ДУРАКИ, ДОРОГИ, ДЕНЬГИ». Т/с.

Домашний

6.30 «Одна за всех».
7.00 «Джейми: в поисках вкуса». Джейми Оливер в Андалусии. 1 ч.
7.30 «МОЯ ПРЕКРАСНАЯ НЯНЯ». Т/с.
8.00 «ТАТЬЯНИН ДЕНЬ». Т/с.
9.00 «По делам несовершеннолетних».
10.00 «Дела семейные» с **Еленой Дмитриевой.**
12.00 «ЕСЕНИЯ». Х/ф.
14.35 «Звездная жизнь». Д/ф.
15.35 «СВЕТ МОЙ». Х/ф.
17.30 «Звездная жизнь». Д/ф.
18.00 «НЕ РОДИСЬ КРАСИВОЙ». Т/с.
19.00 «ВЫХОЖУ ТЕБЯ ИСКАТЬ». Т/с.
21.10 «Забытые родители». Д/ф.
22.00 «ТЮДОРЫ». Т/с.
23.00 «Одна за всех».
23.30 «ЛИЧНЫЕ СЧЕТЫ». Мелодрама. «Беларусьфильм». 1982.
1.05 «ВОЛЧИЦА». Х/ф.
2.05 «ПРИКЛЮЧЕНИЯ ШЕРЛОКА ХОЛМСА». Х/ф.
5.10 «ВОЗВРАЩЕНИЕ ШЕРЛОКА ХОЛМСА». Х/ф.
6.00 Музыка на «Домашнем».

ТВ3

6.00 Мультфильмы.
6.30 «ТРЕТЬЯ ПЛАНЕТА ОТ СОЛНЦА». Т/с.
7.00 «Гормити». М/ф.
7.30 «Ребятам о зверятах». Д/ф.
8.00 «ЗЕНА - КОРОЛЕВА ВОИНОВ». Т/с.
9.00 «НЕРАЗГАДАННЫЙ МИР». Т/с.
10.00 «Как это сделано».
10.30 «КУКОЛЬНЫЙ ДОМ». Т/с.
11.30, 18.00 «МОЯ ЛЮБИМАЯ ВЕДЬМА». Т/с.
12.00, 19.00 «КАРАМЕЛЬ». Т/с.
13.00 «Тайные знаки. Смерть по курсу доллара». Д/ф.
14.00, 20.00 «КАСЛ». Т/с.
15.00 «ПРИТВОРЩИК». Т/с.
16.00 «НЕРАЗГАДАННЫЙ МИР». Т/с.
17.00 «КУКОЛЬНЫЙ ДОМ». Т/с.
21.00 «Тайные знаки. Преступление ради искусства». Д/ф.
22.00 «НА ВОЛОСОК ОТ СМЕРТИ». Х/ф.
23.45 «ПРИТВОРЩИК». Т/с.
0.45 Покер дуэль.
1.45 «ИЗ-ПОД ЗЕМЛИ». Х/ф.
3.30 «ОСТАТЬСЯ В ЖИВЫХ». Т/с.
4.30 «Зомби. Спланированное безумие». Д/ф.
5.30 Мультфильмы.

★

6.00 «КАПКАН». Т/с.
7.00 «СОУЧАСТИЕ В УБИЙСТВЕ». Х/ф.
9.00 Новости.
9.15 «ПУТЕШЕСТВИЕ БУДЕТ ПРИЯТНЫМ». Х/ф.
10.55 «ТУРЕЦКИЙ ГАМБИТ». Т/с.
12.00 «ПО ТУ СТОРОНУ ВОЛКОВ». Т/с.
13.00 Новости.
13.15 «ОХОТА НА БЕРИЮ». Т/с.
14.35 «Фронтовая Москва. История победы». Д/с.
15.00 «КАМЕНСКАЯ». Т/с.
16.00 Новости.
16.20 «ГОВОРИТ ПОЛИЦИЯ». Т/с.
18.00 Новости.
18.30 «Крылья России». Д/с.
19.30 «Фронтовая Москва. История победы». Д/с.
19.55 «ТУРЕЦКИЙ ГАМБИТ». Т/с.
21.00 «ПО ТУ СТОРОНУ ВОЛКОВ». Т/с.
22.00 Новости.
22.30 «Отечественные гранатометы». Д/с.
23.20 «ЛАРЕЦ МАРИИ МЕДИЧИ». Х/ф.
1.05 «ГОВОРИТ МОСКВА». Х/ф.
3.00 «Невидимый фронт». Д/с.
4.15 «ДЕТИ ВАНЮХИНА». Т/с.

перец

6.00 Мультфильмы.
8.00 Тысяча мелочей.
8.30 «Грязные деньги».
9.00 «Самое смешное видео».
9.30 «ЛОВКАЧ И ХИППОЗА». Х/ф.
11.30 «С.У.П.»
12.30 «Смешно до боли».
13.00 «Мама в законе».
14.30 «За секунду до катастрофы». Д/с.
15.30 «Улетное видео по-русски».
16.00 «Дорожные войны».
16.30 «Вне закона».
17.30 «С.У.П.»
18.30 «Смешно до боли».
19.00 «Улетное видео по-русски».
20.00 «Дорожные войны».
20.30 «С.У.П.»
21.00 «Авиакатастрофы». Д/с.
22.00 «Мама в законе».
23.00 «Улетное видео по-русски».
23.30 «Дорожные войны».
0.00 «Голые и смешные».
0.30 «Когда мама уснула».
1.30 «ЛОВКАЧ И ХИППОЗА». Х/ф.
3.20 «ЗАКОН И ПОРЯДОК. ПРЕСТУПНЫЕ НАМЕРЕНИЯ-7». Т/с.
4.10 «ПОХИЩЕНИЕ ДЕВУШЕК». Х/ф.

5

6.00, 10.00, 12.00, 15.30, 18.30, 22.00 Сейчас.
6.10 «Стратегия прорыва».
6.25 «Календарь природы. Зима». Д/с.
6.55 «Место происшествия».
7.00 Информационно-развлекательный канал «Утро на «5».
9.25 «Криминальные хроники». Д/с.
10.30 «АНТИКИЛЛЕР-2». Х/ф.
15.00 «Место происшествия».
16.00 Открытая студия.
18.00 «Место происшествия».
19.00 «ДЕТЕКТИВЫ. УЧИТЕЛЬ». Т/с.
19.30 «ДЕТЕКТИВЫ. КОМБИНАТОР». Т/с.
20.00 «СЛЕД. СУМЕРКИ». Т/с.
20.50 «СЛЕД. КОСМЕТИКА». Т/с.
21.35 «Место происшествия».
22.25 «ДАУРИЯ». Х/ф.
1.50 «ДОБРЫЕ СЕРДЦА И КОРОНЫ». Х/ф.
3.45 «После смерти». Исторический консилиум с **Т. Устиновой.**
4.30 «А. Вознесенский. Лирика». Д/ф.
5.15 «Календарь природы. Зима». Д/с.

ФОТОАППАРАТ каждому вкладчику!* + карта GOLD бесплатно***

Вклады до 11% годовых**

8 800 700 700 4
звонок по России бесплатный

www.vpb.su

* Акция «Вклад+подарок» проводится с 15 ноября 2011 года по 31 января 2012 года. Банк вручает Участнику физическому лицу, оформившему в одном из офисов АКБ «ВПБ» (ЗАО) любой вид Вклада, действующий в Банке в порядке Акции на сумму не менее 150 000 рублей или эквивалент в валюте на срок не менее 181 дня. Подарок вручается Участнику Акции лично в день и месте зачисления суммы на счет Вклада. Модель цифрового фотоаппарата определяется организатором Акции и может быть изменена. Количество подарков ограничено. Полные условия Акции, в том числе о количестве, моделях и местах получения подарков, информацию об организаторе Вы сможете узнать в любом Отделении Банка, на сайте www.vpb.su, а также в контакт-центре Банка.** Максимальная ставка по Вкладам в рублях - 11% годовых действительна для Вклада «Доходный». Срок Вклада 734 дня, минимальная сумма 3 000 000 рублей. Подробные условия Вклада в Отделении Банка, по телефону или на сайте www.vpb.su. *** Пластиковая карта MasterCard Gold выдается по желанию клиента. Выпуск и первый год обслуживания карты- бесплатно.Акционерный коммерческий Банк «Военно-Промышленный Банк» (Закрытое акционерное общество) Лицензия Банка России № 3065. Реклама.

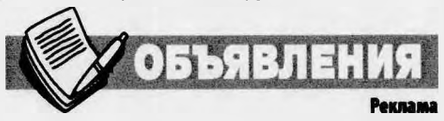

Реклама

СТРОИТЕЛЬСТВО

■ **Ремонт** квартир, комнат, все работы. Качественно. Недорого. Гарантия. Москвичи. 8-495-9617857

ТУРИЗМ, ВИЗЫ

■ **Билеты** в лето! Чартерные а/б на все направ. без туров. Все пляжные, горнолыжные, экскурсионные направ. 363-0607, 508-7567, 8-499-248-37-25

УСЛУГИ

■ **Издадим** книгу от 5 экз. т. 623-31-23, 210-62-28
■ **Пошив**, ремонт шляп. kokoshnik.ru 8(499)1373604

На дне рождения олигарха выступала Монтсеррат Кабалье. Гости были в шоке. Такого исполнения «Владимирского централа» они ещё не слышали.

5.00 Новости.
5.05 Телеканал «Доброе утро».
9.00 Новости.
9.20 «Контрольная закупка».
9.50 «Жить здорово!»
10.55 «Модный приговор».
12.00 Новости (с субтитрами).
12.20 «ЖКХ».
13.20 «Участковый детектив».
14.00 Другие новости.
14.20 «Понять. Простить».
15.00 Новости (с субтитрами).
15.25 «Хочу знать» с **Михаилом Ширвиндтом.**
16.10 «ОБРУЧАЛЬНОЕ КОЛЬЦО». Т/с.
18.00 Вечерние новости (с субтитрами).
18.50 «Давай поженимся!»
19.50 «Пусть говорят» с **Андреем Малаховым.**
21.00 «Время».
21.30 «ЖИЗНЬ И ПРИКЛЮЧЕНИЯ МИШКИ ЯПОНЧИКА». Т/с.
22.30 Среда обитания. «Золотая лихорадка».
23.30 Ночные новости.
23.55 «Убийство».
1.05 Джулия Робертс, Кэтрин Зета-Джонс в комедии **«ЛЮБИМЦЫ АМЕРИКИ».**
3.00 Новости.
3.05 Мерил Стрип, Ширли Маклейн в комедии **«ОТКРЫТКИ С КРАЯ БЕЗДНЫ».**

5.00 Утро России.
9.05 «С новым домом!» Ток-шоу.
10.00 «О самом главном». Ток-шоу.
11.00 Вести.
11.30 Местное время. Вести-Москва.
11.50 «КУЛАГИН И ПАРТНЕРЫ». Т/с.
13.00 «ТАЙНЫ СЛЕДСТВИЯ». Т/с.
14.00 Вести.
14.30 Местное время. Вести-Москва.
14.50 Вести. Дежурная часть.
15.05 «ВСЕ К ЛУЧШЕМУ». Т/с.
16.00 Вести.
16.30 Местное время. Вести-Москва.
16.50 «ЕФРОСИНЬЯ. ПРОДОЛЖЕНИЕ». Т/с.
17.55 «ЗДРАВСТВУЙ, МАМА!». Т/с.
18.55 «Прямой эфир».
20.00 Вести.
20.30 Местное время. Вести.
20.50 Спокойной ночи, малыши!
21.00 «УТОМЛЕННЫЕ СОЛНЦЕМ-2». Х/ф.
22.55 Премьера. «СССР. Крушение».
23.55 «ИСАЕВ». Т/с.
0.55 Вести +.
1.15 «Профилактика».
2.20 «ЧАК-2». Т/с.
4.30 «Городок».

6.00, 7.30 «Настроение».
8.30 «Врачи». Ток-шоу.
9.15 «Три мешка хитростей». М/ф.
9.25 «КОМАНДИР СЧАСТЛИВОЙ «ЩУКИ». Х/ф.
11.30 События.
11.45 «БАЛЛАДА О БОМБЕРЕ». Х/ф.
13.45 «Pro жизнь». Ток-шоу.
14.30 События.
14.45 Деловая Москва.
15.10 Петровка, 38.
16.30 «Враг у ворот. Москва 41-го». 3 ф.
17.30 События.
17.50 Петровка, 38.
19.50 События.
19.55 «Руки вверх!» Фильм из цикла «Доказательства вины».
20.30 События.
21.00 «БАЛЛАДА О БОМБЕРЕ». Х/ф.
23.00 «Любовь вопреки». Д/ф.
23.50 События. 25-й час.
0.25 «Человек в Большом городе».
1.40 «ДЖЕЙН ЭЙР». Х/ф.
3.45 «ВРАЧА ВЫЗЫВАЛИ?». Х/ф.
5.10 «Враг у ворот. Москва 41-го». 1 ф.

7.00 Утро города.
15.30, 16.20, 18.15, 18.55, 19.45 Город. Новости.
15.40 Треугольник. **Владимир Платонов.**
18.25 Город. Репортаж.
18.35 Право голоса.

5.55 Информационный канал «НТВ утром».
8.30 «МОРСКИЕ ДЬЯВОЛЫ». Т/с.
9.30 Обзор. Чрезвычайное происшествие.
10.00 Сегодня.
10.20 «В зоне особого риска».
10.55 «До суда».
12.00 Суд присяжных.
13.00 Сегодня.
13.25 «Судебный детектив».
14.40 Центр помощи «Анастасия».
15.30 Обзор. Чрезвычайное происшествие.
16.00 Сегодня.
16.25 «Прокурорская проверка».
17.40 «Говорим и показываем». Ток-шоу с **Леонидом Закошанским.**
18.30 Обзор. Чрезвычайное происшествие.
19.00 Сегодня.
19.25 «ЛИТЕЙНЫЙ». Т/с.
21.20 «ДИКИЙ-2». Т/с.
23.10 Сегодня. Итоги.
23.30 Футбол. Лига чемпионов УЕФА. «Интер» (Италия) - ЦСКА (Россия). Прямая трансляция.
1.40 «Лига чемпионов УЕФА. Обзор».
2.10 Квартирный вопрос.
3.15 Данила Дунаев, Мария Валешная, Игорь Бочкин в художественном фильме **«МОЯ ПОСЛЕДНЯЯ ПЕРВАЯ ЛЮБОВЬ».**
5.00 «СЫЩИКИ». Т/с.

6.30 «Евроньюс».
10.00 «Наблюдатель».
11.15 «БИТВА ЗА МОСКВУ». Х/ф.
12.45 Важные вещи. Одеяло Екатерины Первой.
13.00 «Сокровища Саккары». Д/ф.
13.50 «Джек Лондон». Д/ф.
14.00 Красуйся, град Петров! Зодчий Бартоломео Растрелли.
14.25 «ОЛЬГА СЕРГЕЕВНА». Т/с.
15.30 «Луций Анней Сенека». Д/ф.
15.40, 19.30, 23.05 Новости культуры.
15.50 «Веселый курятник». М/с.
16.10 «ПРИНЦЕССА ИЗ МАНДЖИПУРА». Т/с.
16.35 «Рассказы о природе». Д/с.
17.05 «Театральный музей».
17.35 Сергей Доренский и его ученики. Юбилейный концерт из БЗК.
18.30 «Ангкор Ват. Божественный дворец Шивы». Д/ф.
18.40 «Древние рукотворные чудеса. Забытый город Китая». Д/ф.
19.45 Главная роль.
20.00 «Абсолютный слух».
20.45 «Удивительная примадонна. Анна Нетребко». Д/ф.
21.30, 23.25 «ДОН ЖУАН». Опера.
0.55 «Между земель, между времен».
1.55 Academia.
2.40 «Дорога святого Иакова: паломничество в Сантьяго-де-Компостела». Д/ф.

6.00 «Гадкий утенок», «День рождения бабушки», «Что такое хорошо и что такое плохо». Мультфильмы.
6.55 «Смешарики». М/с.
7.00 «Приключения мультяшек». М/с.
7.30 «Приключения Вуди и его друзей». М/с.
8.00 «ВОРОНИНЫ». Т/с.
8.30 «МОЛОДОЖЕНЫ». Т/с.
9.00 «СВЕТОФОР». Т/с.
9.30 «ЗАКРЫТАЯ ШКОЛА». Х/ф.
10.30 Кино на СТС. **«УЛОВКИ НОРБИТА».**
12.25 «6 КАДРОВ». Т/с.
13.00, 13.30 «Ералаш».
14.00 «Клуб Винкс - школа волшебниц». М/с.
14.30 «Приключения Вуди и его друзей». М/с.
15.00 «Приключения Джеки Чана». М/с.
15.30 «Ералаш».
16.00 «ПАПИНЫ ДОЧКИ». Т/с.
17.30 «Галилео».
18.30 «ВОРОНИНЫ». Т/с.
19.00 «ВОРОНИНЫ». Т/с.
19.30 «МОЛОДОЖЕНЫ». Т/с.
20.00 «ЗАКРЫТАЯ ШКОЛА». Х/ф.
21.00 «СВЕТОФОР». Т/с.
21.30 Кино на СТС. **«ПРЕДСТАВЬ СЕБЕ».** США, 2009 Комедия.
23.30 «6 КАДРОВ». Т/с.
0.00 «6 КАДРОВ». Т/с.
0.30 «Инфомания». Информационно-аналитическая программа.
1.00 «Хорошие шутки».
2.50 «КАДЕТСТВО». Т/с.
5.15 «Царевна-лягушка». М/ф.

5.00 «Все включено».
5.50 «Наука 2.0. Мой удивительный мозг».
7.00 Вести-спорт.
7.10 «Все включено».
8.10 «Школа выживания».
8.40 Вести.ru.
9.00 Вести-спорт.
9.15 «ДВОЙНИК». Х/ф.
11.10 «Наука 2.0. Большой скачок».
11.40 Вести.ru.
12.00 Вести-спорт.
12.15 «Все включено».
13.10 Профессиональный бокс. «Ночь тяжеловесов». **Александр Поветкин** (Россия) против **Седрика Босвелла** (США). **Роберт Хелениус** (Финляндия) против **Дерека Чисоры** (Великобритания).
15.40 Вести-спорт.
15.55 Хоккей. КХЛ. «Авангард» (Омская область) - «Динамо» (Минск).
18.15 Хоккей России.
18.55 Хоккей. КХЛ. СКА (Санкт-Петербург) - «Салават Юлаев» (Уфа).
21.15 Профессиональный бокс.
22.15 Евгений Малкин в программе «90х60 х90».
23.20 «Рейтинг Тимофея Баженова. Законы природы».
23.50 «День с Бадюком».
0.25 «Страна.ru».
1.00 Вести-спорт.
1.10 Вести.ru.
1.25 «День с Бадюком».
1.55 Top Gear.
2.50 Рыбалка с **Радзишевским.**
3.10 «Все включено».

6.00 «Необъяснимо, но факт».
7.00, 10.40, 11.10 «Эй, Арнольд!». М/с.
7.25 «Покемоны: алмаз и жемчуг». М/с.
7.55 «Жизнь и приключения робота-подростка». М/с.
8.30, 9.00 «УНИВЕР». Т/с.
9.30, 10.00, 19.00, 19.30 «СЧАСТЛИВЫ ВМЕСТЕ». Т/с.
11.40, 12.00 «Губка Боб Квадратные штаны». М/с.
12.30, 13.00 «Приключения Джимми Нейтрона, мальчика-гения». М/с.
13.30 «Бен 10: инопланетная сила». М/с.
14.00 «ЖЕНСКАЯ ЛИГА: ПАРНИ, ДЕНЬГИ И ЛЮБОВЬ». Т/с.
14.30 «Дом-2. Lite».
16.35 «ДЕННИС-МУЧИТЕЛЬ-2». Х/ф.
18.00 «РЕАЛЬНЫЕ ПАЦАНЫ». Т/с.
18.30, 20.30 «УНИВЕР. НОВАЯ ОБЩАГА». Т/с.
20.00 «РЕАЛЬНЫЕ ПАЦАНЫ». Т/с.
21.00 «АГЕНТ КОДИ БЭНКС». Т/с.
23.00 «Дом-2. Город любви».
0.00 «Дом-2. После заката».
0.30 «Секс» с **Анфисой Чеховой.**
1.00 «ВАМ ПИСЬМО». Х/ф.
3.20 «ДВА АНТОНА».
3.50 «Школа ремонта».
4.50 «Cosmopolitan».
5.50 «САША+МАША». Лучшее.

5.00 «НЕБО В ГОРОШЕК». Т/с.
5.30 «Лунатики». М/с.
6.00 «Зеленый огурец. Полезная передача».
6.30 Званый ужин.
7.30 «NEXT-2». Т/с.
9.30 Новости «24».
10.00 «ОФИЦЕРЫ». Т/с.
12.00 Экстренный вызов.
12.30 Новости «24».
13.00 Званый ужин.
14.00 Не ври мне!
15.00 «Семейные драмы».
16.00 «СЛЕДАКИ». Т/с.
16.30 Новости «24».
17.00 «Хватит молчать!»
18.00 «Тайна Красной планеты».
19.00 Экстренный вызов.
19.30 Новости «24».
20.00 «NEXT-2». Т/с.
22.00 Экстренный вызов.
22.30 Новости с **Андреем Добровым.**
23.00 «КРУТЯЩИЙ МОМЕНТ». Х/ф.
0.35 Бункер News.
1.40 «ЗАТАЩИ МЕНЯ В АД». Х/ф.
3.30 «НЕБО В ГОРОШЕК». Т/с.
4.30 «ДУРАКИ, ДОРОГИ, ДЕНЬГИ». Т/с.

6.30 «Одна за всех». Комедийное шоу.
7.00 «Джейми: в поисках вкуса». Джейми Оливер в Андалусии. 2 ч.
7.30 «МОЯ ПРЕКРАСНАЯ НЯНЯ». Т/с.
8.00 «ТАТЬЯНИН ДЕНЬ». Т/с.
9.00 «По делам несовершеннолетних».
10.00 «Дела семейные» с **Еленой Дмитриевой.**
13.00 Спросите повара.
14.00 Красота требует!
18.00 «НЕ РОДИСЬ КРАСИВОЙ». Т/с.
19.00 «ВЫХОЖУ ТЕБЯ ИСКАТЬ». Т/с.
21.00 «Бес в ребро». Д/ф.
22.00 «ТЮДОРЫ». Т/с.
23.00 «Одна за всех». Комедийное шоу.
23.30 «ВОСКРЕСНАЯ НОЧЬ». Драма. «Беларусьфильм», 1976.
1.25 «ВОЛЧИЦА». Х/ф.
2.25 «ВОЗВРАЩЕНИЕ ШЕРЛОКА ХОЛМСА». Х/ф.
4.30 «Откровенный разговор». Д/ф.
5.30 «От судьбы не уйдешь». Д/ф.

6.00 Мультфильмы.
6.30 «ТРЕТЬЯ ПЛАНЕТА ОТ СОЛНЦА». Т/с.
7.00 «Гормити». М/ф.
7.30 «Ребятам о зверятах». Д/ф.
8.00 «ЗЕНА - КОРОЛЕВА ВОИНОВ». Т/с.
9.00 «НЕРАЗГАДАННЫЙ МИР». Т/с.
10.00 «Как это сделано».
10.30 «КУКОЛЬНЫЙ ДОМ». Т/с.
11.30, 18.00 «МОЯ ЛЮБИМАЯ ВЕДЬМА». Т/с.
12.00, 19.00 «КАРАМЕЛЬ». Т/с.
13.00 «Тайные знаки. Преступление ради искусства». Д/ф.
14.00, 20.00 «КАСЛ». Т/с.
15.00 «ПРИТВОРЩИК». Т/с.
16.00 «НЕРАЗГАДАННЫЙ МИР». Т/с.
17.00 «КУКОЛЬНЫЙ ДОМ». Т/с.
21.00 «Тайные знаки. Как делать деньги». Д/ф.
22.00 «ЧЕРНЫЙ СВЕТ». Х/ф.
23.45 «ПРИТВОРЩИК». Т/с.
0.45 Программа «Большая игра покер Старз».
1.45 «НА ВОЛОСОК ОТ СМЕРТИ». Х/ф.
3.30 «ОСТАТЬСЯ В ЖИВЫХ». Т/с.
4.30 «Исцелением чудом». Д/ф.
5.30 Мультфильмы.

6.00 «КАПКАН». Т/с.
7.00 «В ТРУДНЫЙ ЧАС». «ПОД МОСКВОЙ». Х/ф.
9.00, 13.00, 16.00, 18.00, 22.00 Новости.
9.30 «ПРЕДЧУВСТВИЕ ЛЮБВИ». Х/ф.
10.55 «ТУРЕЦКИЙ ГАМБИТ». Т/с.
11.55 «ПО ТУ СТОРОНУ ВОЛКОВ». Т/с.
13.15 «ОХОТА НА БЕРИЮ». Т/с.
14.30 «Фронтовая Москва. История победы». Д/с.
14.55 «КАМЕНСКАЯ». Т/с.
16.20 «ГОВОРИТ ПОЛИЦИЯ». Т/с.
18.30 «Крылья России». Д/с.
19.30 «Фронтовая Москва. История победы». Д/с.
19.55 «ТУРЕЦКИЙ ГАМБИТ». Т/с.
21.00 «ПО ТУ СТОРОНУ ВОЛКОВ». Т/с.
22.30 «Отечественные гранатометы». Д/с.
23.20 «БЕРЕМ ВСЕ НА СЕБЯ». Х/ф.
0.50 Чемпионат России по мини-футболу. «Сибиряк» - «Динамо».
2.20 «СОУЧАСТИЕ В УБИЙСТВЕ». Х/ф.
4.15 «ДЕТИ ВАНЮХИНА». Т/с.

6.00 Мультфильмы.
8.00 Тысяча мелочей.
8.30 «Грязные деньги».
9.00 «Самое смешное видео».
9.30 «ВОСПИТАНИЕ ЖЕСТОКОСТИ У ЖЕНЩИН И СОБАК». Х/ф.
11.30 «С.У.П.»
12.30 «Смешно до боли».
13.00 «Мама в законе».
14.30 «За секунду до катастрофы». Д/с.
15.30 «Улетное видео по-русски».
16.00 «Дорожные войны».
16.30 «Вне закона».
17.30 «С.У.П.»
18.30 «Смешно до боли».
19.00 «Улетное видео по-русски».
20.00 «Дорожные войны».
20.30 «С.У.П.»
21.00 «Авиакатастрофы». Д/с.
22.00 «Мама в законе».
23.00 «Улетное видео по-русски».
23.30 «Дорожные войны».
0.00 «Голые и смешные».
0.30 «Когда мама уснула».
1.30 «ВОСПИТАНИЕ ЖЕСТОКОСТИ У ЖЕНЩИН И СОБАК». Х/ф.
3.20 «ЗАКОН И ПОРЯДОК. ПРЕСТУПНЫЕ НАМЕРЕНИЯ-7». Т/с.
4.10 «ЯМА». Х/ф.

6.00, 10.00, 12.00, 15.30, 18.30, 22.00 Сейчас.
6.10 «Стратегия прорыва».
6.25 «Календарь природы. Зима». Д/с.
6.55 «Место происшествия».
7.00 Информационно-развлекательный канал «Утро на «5».
9.25 «Криминальные хроники». Д/с.
10.30 «ЖУРОВ». Т/с.
15.00 «Место происшествия».
16.00 Открытая студия.
18.00 «Место происшествия».
19.00 «ДЕТЕКТИВЫ. СВОЙ ТАКСИСТ». Т/с.
19.30 «ДЕТЕКТИВЫ. ЛУЧШЕ БЫ ПИЛ». Т/с.
20.00 «СЛЕД. ГЕМОФИЛИЯ». Т/с.
20.50 «СЛЕД. ПРОЩАНИЕ». Т/с.
21.35 «Место происшествия».
22.25 «МАКСИМ ПЕРЕПЕЛИЦА». Х/ф.
0.10 «ВСЕ РЕШАЕТ МГНОВЕНИЕ». Х/ф.
2.00 «ЕЩЕ НЕТ». Х/ф.
4.20 «После смерти». Исторический консилиум с **Татьяной Устиновой.**
5.05 «Календарь природы. Зима». Д/с.

ФОТОФАКТ

В Пакистане тележки с мулом в придачу - до сих пор популярный вид транспорта: мужчина везёт пустые контейнеры (бочки) по одной из улиц Лахора.

Фото Рейтер

АФОРИЗМ

Какие телезрители, такое и телевидение.

Прислал Б. Крутиер, Москва

КВАРТИРЫ В СОЧИ ОТ ЗАСТРОЙЩИКА

Круглый год - море, солнце, пальмы, горы

Все квартиры застрахованы

Тел. 212-22-30

www.smu-3.com

- 1 к. от 985 000 руб.
- 2 к. от 1 700 000 руб.
- 3 к. от 3 200 000 руб.

Высокий инвестиционный потенциал:
- 2014 год - Олимпийские игры
- 2015-2020 - Формула 1
- 2018 - ЧМ по футболу

Реклама

ДЕТИ НАРИСОВАЛИ МУЛЬТЯШНЫХ ПУГАЧЁВУ И ГАЛКИНА

5.00 Новости.
5.05 «Доброе утро».
9.00 Новости.
9.20 «Контрольная закупка».
9.50 «Жить здорово!»
10.55 «Модный приговор».
12.00 Новости (с субтитрами).
12.20 «ЖКХ».
13.20 «Участковый детектив».
14.00 Другие новости.
14.20 «Понять. Простить».
15.00 Новости (с субтитрами).
15.25 «Хочу знать» с **Михаилом Ширвиндтом.**
16.10 «ОБРУЧАЛЬНОЕ КОЛЬЦО». Т/с.
18.00 Вечерние новости (с субтитрами).
18.50 «Давай поженимся!»
19.50 «Пусть говорят» с **Андреем Малаховым.**
21.00 «Время».
21.30 «ЖИЗНЬ И ПРИКЛЮЧЕНИЯ МИШКИ ЯПОНЧИКА». Т/с.
22.30 «Человек и закон» с **Алексеем Пимановым.**
23.30 Ночные новости.
23.55 «Подпольная империя». Новый сезон.
1.00 Шэрон Стоун в триллере **«ДЬЯВОЛЬСКИЙ ОСОБНЯК».**
3.00 Новости.
3.05 Триллер **«ДЬЯВОЛЬСКИЙ ОСОБНЯК».** Окончание.
3.15 Приключенческая комедия **«НУ И ДЕЛА!».**

РОССИЯ 1

5.00 Утро России.
9.05 «С новым домом!» Ток-шоу.
10.00 «О самом главном». Ток-шоу.
11.00 Вести.
11.30 Местное время. Вести-Москва.
11.50 «КУЛАГИН И ПАРТНЕРЫ». Т/с.
13.00 «ТАЙНЫ СЛЕДСТВИЯ». Т/с.
14.00 Вести.
14.30 Местное время. Вести-Москва.
14.50 Вести. Дежурная часть.
15.05 «ВСЕ К ЛУЧШЕМУ». Т/с.
16.00 Вести.
16.30 Местное время. Вести-Москва.
16.50 «ЕФРОСИНЬЯ. ПРОДОЛЖЕНИЕ». Т/с.
17.55 «ЗДРАВСТВУЙ, МАМА!». Т/с.
18.55 «Прямой эфир».
20.00 Вести.
20.30 Местное время. Вести.
20.50 Спокойной ночи, малыши!
21.00 «УТОМЛЕННЫЕ СОЛНЦЕМ-2». Х/ф.
22.45 Премьера. «СССР. Крушение».
23.45 «ИСАЕВ». Т/с.
0.45 Вести +.
1.05 «Профилактика».
2.10 Горячая десятка.
3.05 «ЧАК-2». Т/с.
4.30 «Городок».

6.00, 7.30 «Настроение».
8.30 «Врачи». Ток-шоу.
9.15 «Кукушка и скворец». Мультфильм.
9.25 «ОДИН ИЗ НАС». Х/ф.
11.30 События.
11.45 «БАЛЛАДА О БОМБЕРЕ». Х/ф.
13.45 «Pro жизнь». Ток-шоу.
14.30 События.
14.45 Деловая Москва.
15.10 Петровка, 38.
16.30 «Враг у ворот. Москва 41-го». 4 ф.
17.30 События.
17.50 Петровка, 38.
19.50 События.
19.55 «Чувашский бог». Фильм из цикла «Доказательства вины».
20.30 События.
21.00 «БАЛЛАДА О БОМБЕРЕ». Х/ф.
23.00 «Место для дискуссий».
23.50 События. 25-й час.
0.25 «ГЛУХОМАНЬ». Х/ф.
1.50 «ДОБРОВОЛЬЦЫ». Х/ф.
3.40 «АМЕРИКАНСКИЙ ДЕДУШКА». Х/ф.
5.10 «Враг у ворот. Москва 41-го». 2 ф.

7.00 Утро города.
15.30, 16.20, 18.15, 18.55, 19.45 Город. Новости.
15.40 Треугольник. **Игорь Золотовицкий.**
18.25 Город. Репортаж.
18.35 Право голоса.

5.55 Информационный канал «НТВ утром».
8.30 «МОРСКИЕ ДЬЯВОЛЫ». Т/с.
9.30 Обзор. Чрезвычайное происшествие.
10.00 Сегодня.
10.20 «Медицинские тайны».
10.55 «До суда».
12.00 Суд присяжных.
13.00 Сегодня.
13.25 «Судебный детектив».
14.40 Центр помощи «Анастасия».
15.30 Обзор. Чрезвычайное происшествие.
16.00 Сегодня.
16.25 «Прокурорская проверка».
17.40 «Говорим и показываем». Ток-шоу с **Леонидом Закошанским.**
18.30 Обзор. Чрезвычайное происшествие.
19.00 Сегодня.
19.30 «ЛИТЕЙНЫЙ». Т/с.
21.25 «ДИКИЙ-2». Т/с.
23.15 Сегодня. Итоги.
23.35 «Женский взгляд» **Оксаны Пушкиной. Игорь Корнелюк.**
0.20 «Всегда впереди. МГТУ им. Баумана».
1.20 Дачный ответ.
2.25 «Один день. Новая версия».
3.00 «СТАВКА НА ЖИЗНЬ». Т/с.
4.55 «СЫЩИКИ». Т/с.

РОССИЯ К

6.30 «Евроньюс».
10.00 «Наблюдатель».
11.15 «БИТВА ЗА МОСКВУ». Х/ф.
12.45 Важные вещи. Треуголка Петра.
13.00 «Древние рукотворные чудеса. Забытый город Китая». Д/ф.
13.45 «Дорога святого Иакова: паломничество в Сантьяго-де-Компостела». Д/ф.
14.00 «Третьяковка - дар бесценный!»
14.25 «ОЛЬГА СЕРГЕЕВНА». Т/с.
15.40, 19.30, 23.30 Новости культуры.
15.50 «Веселый курятник». М/с.
16.10 «ПРИНЦЕССА ИЗ МАНДЖИПУРА». Т/с.
16.35 «Рассказы о природе». Д/с.
17.05 «Театральный музей».
17.35 Сергей Доренский и его ученики. Юбилейный концерт из БЗК.
18.35 «Эдгар Дега». Д/ф.
18.40 «Древние рукотворные чудеса. Гигантский Будда». Д/ф.
19.45 Главная роль.
20.05 Черные дыры. Белые пятна.
20.45 «Режиссер Александр Дунаев. Над предлагаемыми обстоятельствами советского театра». Д/ф.
21.40, 1.55 Academia.
22.25, 2.40 «Луанг-Прабанг. Древний город королей на Меконге». Д/ф.
22.40 «Культурная революция».
23.50 «НЕЗАБЫВАЕМЫЕ МОМЕНТЫ». Х/ф.

6.00 «Первая скрипка», «Тимошкина Елка», «Катерок». Мультфильмы.
6.55 «Смешарики». М/с.
7.00 «Приключения мультяшек». М/с.
7.30 «Приключения Вуди и его друзей». М/с.
8.00 «ВОРОНИНЫ». Т/с.
8.30 «МОЛОДОЖЕНЫ». Т/с.
9.00 «СВЕТОФОР». Т/с.
9.30 «ЗАКРЫТАЯ ШКОЛА». Х/ф.
10.30 Кино на СТС. **«ПРЕДСТАВЬ СЕБЕ».**
12.30 «6 КАДРОВ». Т/с.
13.00 «Ералаш».
13.30 «Ералаш».
14.00 «Клуб Винкс - школа волшебниц». М/с.
14.30 «Приключения Вуди и его друзей». М/с.
15.00 «Приключения Джеки Чана». М/с.
15.30 «Ералаш».
16.00 «ПАПИНЫ ДОЧКИ». Т/с.
17.30 «Галилео».
18.30 «ВОРОНИНЫ». Т/с.
19.00 «ВОРОНИНЫ». Т/с.
19.30 «МОЛОДОЖЕНЫ». Т/с.
20.00 «ЗАКРЫТАЯ ШКОЛА». Х/ф.
21.00 «СВЕТОФОР». Т/с.
21.30 Кино на СТС. **«КОРОЛЬ ВЕЧЕРИНОК».** Комедия.
23.20 «6 КАДРОВ». Т/с.
0.00 «6 КАДРОВ». Т/с.
0.30 «Инфомания». Информационно-аналитическая программа.
1.00 «Хорошие шутки».
2.55 «КАДЕТСТВО». Т/с.
5.25 «Кошкин дом». М/ф.

РОССИЯ 2

4.00 Хоккей. НХЛ. «Оттава Сенаторз» - «Вашингтон Кэпиталз». Прямая трансляция.
6.30 «Технологии спорта».
7.00 Вести-спорт.
7.10 «Все включено».
8.10 «Рейтинг Тимофея Баженова».
8.40 Вести.ru.
9.00 Вести-спорт.
9.15 «ХАЙДЖЕК». Х/ф.
11.10 «Наука 2.0. Большой скачок».
11.40 Вести.ru.
12.00 Вести-спорт.
12.15 Профессиональный бокс.
14.35 «Удар головой». Футбольное шоу.
15.40 Вести-спорт.
15.55 Хоккей. КХЛ. «Сибирь» (Новосибирск) - «Барыс» (Астана). Прямая трансляция.
18.15 «ТЕНИ ПРОШЛОГО». Х/ф.
19.55 Плавание. Чемпионат Европы на короткой воде. Прямая трансляция из Польши.
21.50 «Удар головой». Футбольное шоу.
22.55 «Наука. 2.0. Человеческий FAQтор».
23.25 «Моя планета».
0.00 Вести-спорт.
0.10 Вести.ru.
0.25 «Рейтинг Тимофея Баженова. Законы природы».
1.00 Хоккей. КХЛ. «Торпедо» (Нижний Новгород) - «Северсталь» (Череповец).
3.00 Евгений Малкин в программе «90х60 х90».

6.00 «Необъяснимо, но факт».
7.00, 10.40, 11.10 «Эй, Арнольд!». М/с.
7.25 «Покемоны: алмаз и жемчуг». М/с.
7.55 «Жизнь и приключения робота-подростка». М/с.
8.30, 9.00 «УНИВЕР». Т/с.
9.30, 10.00, 19.00, 19.30 «СЧАСТЛИВЫ ВМЕСТЕ». Т/с.
11.40, 12.00 «Губка Боб Квадратные штаны». М/с.
12.30, 13.00 «Приключения Джимми Нейтрона, мальчика-гения». М/с.
13.30 «Бен 10: инопланетная сила». М/с.
14.00 «ЖЕНСКАЯ ЛИГА: ПАРНИ, ДЕНЬГИ И ЛЮБОВЬ». Т/с.
14.30 «Дом-2. Lite».
16.05 «АГЕНТ КОДИ БЭНКС». Т/с.
18.00 «РЕАЛЬНЫЕ ПАЦАНЫ». Т/с.
18.30, 20.30 «УНИВЕР. НОВАЯ ОБЩАГА». Т/с.
20.00 «РЕАЛЬНЫЕ ПАЦАНЫ». Т/с.
21.00 «АГЕНТ КОДИ БЭНКС-2: ПУНКТ НАЗНАЧЕНИЯ - ЛОНДОН». Т/с.
23.00 «Дом-2. Город любви».
0.00 «Дом-2. После заката».
0.30 «Секс» с **Анфисой Чеховой.**
1.00 «РОЖДЕСТВЕНСКИЙ КОТТЕДЖ». Х/ф.
3.00, 3.30 «ДВА АНТОНА».
4.00 «Школа ремонта».
5.00 «Cosmopolitan».

5.00 «НЕБО В ГОРОШЕК». Т/с.
5.30 «Лунатики». М/с.
6.00 «Зеленый огурец. Полезная передача».
6.30 Званый ужин.
7.30 «NEXT-2». Т/с.
9.30, 12.30, 16.30, 19.30 Новости «24».
10.00 «ОФИЦЕРЫ». Т/с.
12.00 Экстренный вызов.
13.00 Званый ужин.
14.00 Не ври мне!
15.00 «Семейные драмы».
16.00 «СЛЕДАКИ». Т/с.
17.00 «Хватит молчать!»
18.00 «Восстание машин».
19.00 Экстренный вызов.
20.00 «Жадность».
21.00 «Тайны мира с Анной Чапман».
22.00 Экстренный вызов.
22.30 Новости с **Андреем Добровым.**
23.00 «КОРЕНЬ ВСЕГО ЗЛА». Х/ф.
1.00 Бункер News.
2.00 «Военная тайна».
3.30 «НЕБО В ГОРОШЕК». Т/с.
4.30 «ДУРАКИ, ДОРОГИ, ДЕНЬГИ». Т/с.

6.30 «Одна за всех».
7.00 «Джейми: в поисках вкуса». Джейми Оливер в Стокгольме. 1 ч.
7.30 «МОЯ ПРЕКРАСНАЯ НЯНЯ». Т/с.
8.00 «ТАТЬЯНИН ДЕНЬ». Т/с.
9.00 «По делам несовершеннолетних».
10.00 «Дела семейные».
13.00 «ЛЮБОВЬ С ПРИВИЛЕГИЯМИ». Х/ф.
15.35 «Звездная жизнь». Д/ф.
16.00 «ПОЛЕТ АИСТА НАД КАПУСТНЫМ ПОЛЕМ». Х/ф.
18.00 «НЕ РОДИСЬ КРАСИВОЙ». Т/с.
19.00 «ВЫХОЖУ ТЕБЯ ИСКАТЬ». Т/с.
21.00 «Мужская дружба». Д/ф.
22.00 «ТЮДОРЫ». Т/с.
23.00 «Одна за всех».
23.30 «РАСПИСАНИЕ НА ПОСЛЕЗАВТРА». Х/ф.
1.10 «ВОЛЧИЦА». Х/ф.
2.10 «В ЯСНЫЙ ДЕНЬ УВИДИШЬ ВЕЧНОСТЬ». Мюзикл.
4.40 «Откровенный разговор». Д/ф.
5.40 Музыка на «Домашнем».
6.00 «Побег от старости». Д/ф.

6.00 Мультфильмы.
6.30 «ТРЕТЬЯ ПЛАНЕТА ОТ СОЛНЦА». Т/с.
7.00 «Гормити». М/ф.
7.30 «Ребятам о зверятах». Д/ф.
8.00 «ЗЕНА - КОРОЛЕВА ВОИНОВ». Т/с.
9.00 «НЕРАЗГАДАННЫЙ МИР». Т/с.
10.00 «Как это сделано».
10.30 «КУКОЛЬНЫЙ ДОМ». Т/с.
11.30, 18.00 «МОЯ ЛЮБИМАЯ ВЕДЬМА». Т/с.
12.00 «КАРАМЕЛЬ». Т/с.
13.00 «Тайные знаки. Как делать деньги». Д/ф.
14.00, 20.00 «КАСЛ». Т/с.
15.00 «ПРИТВОРЩИК». Т/с.
16.00 «НЕРАЗГАДАННЫЙ МИР». Т/с.
17.00 «КУКОЛЬНЫЙ ДОМ». Т/с.
19.00 «КАРАМЕЛЬ». Т/с.
21.00 «Тайные знаки. Учитель и убийца». Д/ф.
22.00 «ШОССЕ СМЕРТИ». Х/ф.
23.45 «ПРИТВОРЩИК». Т/с.
0.45 Программа «Большая игра покер Старз».
1.45 «ЧЕРНЫЙ СВЕТ». Х/ф.
3.30 «ОСТАТЬСЯ В ЖИВЫХ». Т/с.
4.30 «Продам свою душу». Д/ф.
5.30 Мультфильмы.

6.00 «КАПКАН». Т/с.
7.15 «ЛАРЕЦ МАРИИ МЕДИЧИ». Х/ф.
9.00, 13.00, 16.00, 18.00, 22.00 Новости.
9.15 «ПРЕЖДЕ, ЧЕМ РАССТАТЬСЯ». Х/ф.
11.00 «ТУРЕЦКИЙ ГАМБИТ». Т/с.
12.00 «ПО ТУ СТОРОНУ ВОЛКОВ». Т/с.
13.15 «ОХОТА НА БЕРИЮ». Т/с.
14.30 «Фронтовая Москва. История победы». Д/с.
14.55 «КАМЕНСКАЯ». Т/с.
16.20 «ГОВОРИТ ПОЛИЦИЯ». Т/с.
18.30 «Крылья России». Д/с.
19.30 «Фронтовая Москва. История победы». Д/с.
19.55 «ТУРЕЦКИЙ ГАМБИТ». Т/с.
21.00 «ПО ТУ СТОРОНУ ВОЛКОВ». Т/с.
22.30 «Отечественные гранатометы». Д/с.
23.20 «ПОСЕЙДОН». СПЕШИТ НА ПОМОЩЬ». Х/ф.
0.35 «ДВА ГОДА НАД ПРОПАСТЬЮ». Х/ф.
2.30 «НЕБО МОСКВЫ». Х/ф.
4.15 «ДЕТИ ВАНЮХИНА». Т/с.

6.00 Мультфильмы.
8.00 Тысяча мелочей.
8.30 «Грязные деньги».
9.00 «Самое смешное видео».
9.30 «АВАНТЮРА». Х/ф.
11.30 «С У.П.»
12.30 «Смешно до боли».
13.00 «Мама в законе».
14.30 «За секунду до катастрофы». Д/с.
15.30 «Улетное видео по-русски».
16.00 «Дорожные войны».
16.30 «Вне закона».
17.30 «С.У.П.»
18.30 «Смешно до боли».
19.00 «Улетное видео по-русски».
20.00 «Дорожные войны».
20.30 «С.У.П.»
21.00 «Авиакатастрофы». Д/с.
22.00 «Мама в законе».
23.00 «Улетное видео по-русски».
23.30 «Дорожные войны».
0.00 «Голые и смешные».
0.30 «Когда мама уснула».
1.30 «АВАНТЮРА». Х/ф.
3.20 «ЗАКОН И ПОРЯДОК. ПРЕСТУПНЫЕ НАМЕРЕНИЯ-7». Т/с.
4.10 «НИАГАРА». Х/ф.

6.00, 10.00, 12.00, 15.30, 18.30, 22.00 Сейчас.
6.10 «Стратегия прорыва».
6.25 «Календарь природы. Зима». Д/с.
6.55 «Место происшествия».
7.00 «Утро на «5».
9.25 «Криминальные хроники». Д/с.
10.30 «Опоссум: не ждали!». Д/ф.
11.00 «ДАУРИЯ». Х/ф.
15.00 «Место происшествия».
16.00 Открытая студия.
18.00 «Место происшествия».
19.00 «ДЕТЕКТИВЫ. ЗАГРАНИЧНЫЙ КЛИЕНТ». Т/с.
19.30 «ДЕТЕКТИВЫ. ЧУЖОЕ СЧАСТЬЕ». Т/с.
20.00 «СЛЕД. ДЕЛО КРУГЛОВА». Т/с.
20.50 «СЛЕД. ГНОМ». Т/с.
21.35 «Место происшествия».
22.25 «ЕДИНСТВЕННАЯ». Х/ф.
0.15 «ПРОСТИ». Х/ф.
1.50 «Криминальные хроники». Д/с.
2.20 «ДВЕ СТРОЧКИ МЕЛКИМ ШРИФТОМ». Х/ф.
3.55 «После смерти». Исторический консилиум с **Т. Устиновой.**
4.35 «Календарь природы. Зима». Д/с.
5.05 «Опоссум: не ждали!». Д/ф.

ФОТОФАКТ

Нет отсутствию снега!!! 26 ноября, установка по созданию искусственного снега вблизи Давоса (Швейцария) работает бесперебойно.

Фото Рейтер

ВОПРОС - ОТВЕТ

Ваш слух - наша забота!

■ Слышал о широких возможностях цифровых слуховых аппаратов. Куда мне обратиться?

Центр слуха **Аудиостар** - более 10 лет успешной работы. Обследование, подбор, настройка бесплатно. Пенсионерам - скидки. Более 40 моделей.

М. «Таганская», ул. Николоямская, 44/18.
Тел.: (495) 234-08-20, 915-62-85, 648-46-26.
www.audiostar.ru *Лиц. сер. М № 014694.*

Современные слуховые аппараты

■ Я слышу хорошо, но плохо разбираю речь в шуме. Куда мне обратиться?

СтудияСлуха Скорее всего, Вы все-таки имеете потерю слуха на определенных частотах. В центрах «Студия Слуха» Вам бесплатно проверят слух и подберут миниатюрный слуховой аппарат, предназначенный для возвращения разборчивости речи. **Phonak, Oticon, Siemens, ReSound, Bernafon, Исток-Аудио.**

м. «Багратионовская», т. 411-39-63, м. «Каширская», т. 781-45-91, м. «Братиславская», т. 998-33-10, м. «Измайловская», т. 761-73-45, м. «Профсоюзная», т. (499) 744-34-05, м. «Сокол», т. 233-35-06.

РЕКЛАМА

СЛУХОВЫЕ АППАРАТЫ по выгодным ценам

■ Где купить качественный и недорогой слуховой аппарат?

Справочная служба по Москве: 989-25-59. Большой выбор. Новые аппараты с разборчивостью из Швейцарии. ***Скидки до 50%.*** В ноябре акция на аппараты из Германии. **БЕСПЛАТНО:** диагностика, консультация врача, пробное ношение, выезд на дом: 585-45-97. **Ст. м. «Строгино», «Баррикадная», «Дмитровская», «Белорусская», «Водный стадион», «Бауманская», «Бульвар Дмитрия Донского», «Таганская», «Марксистская», г. Подольск, г. Домодедово.** www.akystik.ru

Предъявите объявление и получите дополнительную скидку 3%.

Ремонт и продажа СЛУХОВЫХ АППАРАТОВ!

■ Где можно отремонтировать или купить новый слуховой аппарат?

МИР СЛУХА Компания **МИР СЛУХА** осуществляет ремонт и продажу слуховых аппаратов всех марок! Обратитесь к нам сегодня и получите **скидку до 50%! Ст. м. «Тульская», ул. Мытная, д. 58. Тел. 8 (495) 229-85-62.**

ООО «Альфа Медикал Тульская».
Юр. адрес: 115162, г. Москва, ул. Мытная, д. 58. ОГРН 1117746237300.

5.00 Новости.
5.05 Телеканал «Доброе утро».
9.00 Новости.
9.20 «Контрольная закупка».
9.50 «Жить здорово!»
10.55 «Модный приговор».
12.00 Новости (с субтитрами).
12.20 «ЖКХ».
13.20 «Участковый детектив».
14.00 Другие новости.
14.20 «Понять. Простить».
15.00 Новости (с субтитрами).
15.25 «Хочу знать» с **Михаилом Ширвиндтом.**
15.55 «ОБРУЧАЛЬНОЕ КОЛЬЦО». Т/с.
16.55 «Жди меня».
18.00 Вечерние новости (с субтитрами).
18.50 «Поле чудес».
19.50 «Пусть говорят» с **Андреем Малаховым.**
21.00 «Время».
21.30 «ДОстояние РЕспублики: Александр Зацепин».
23.40 Леонардо Ди Каприо, Кейт Уинслет в фильме **«ДОРОГА ПЕРЕМЕН».**
1.40 Клинт Иствуд в приключенческом фильме **«ДЖО КИДД».**
3.30 Мэрилин Монро в фильме **«РЕКА НЕ ТЕЧЕТ ВСПЯТЬ».**

5.00 Утро России.
9.05 Мусульмане.
9.15 «С новым домом!» Ток-шоу.
10.10 «О самом главном». Ток-шоу.
11.00 Вести.
11.30 Местное время. Вести-Москва.
11.50 «КУЛАГИН И ПАРТНЕРЫ». Т/с.
13.00 «Мой серебряный шар. Иннокентий Смоктуновский». Ведущий - **Виталий Вульф.**
14.00 Вести.
14.30 Местное время. Вести-Москва.
14.50 Вести. Дежурная часть.
15.05 «ВСЕ К ЛУЧШЕМУ». Т/с.
16.00 Вести.
16.30 Местное время. Вести-Москва.
16.50 «ЕФРОСИНЬЯ. ПРОДОЛЖЕНИЕ». Т/с.
17.55 «ЗДРАВСТВУЙ, МАМА!». Т/с.
18.55 «Прямой эфир».
20.00 Вести.
20.30 Местное время. Вести.
20.50 Спокойной ночи, малыши!
21.00 Премьера. «Юрмала - 2011». Фестиваль юмористических программ.
22.55 «ВНЕЗЕМНОЙ». Х/ф.
1.40 Фильм **Клинта Иствуда «ФЛАГИ НАШИХ ОТЦОВ»** (США). 2006 г.
3.55 «ЧАК-2». Т/с.
4.45 «Городок».

6.00, 7.30 «Настроение».
8.30 «Врачи». Ток-шоу.
9.15 «Королева Зубная Щетка». М/ф.
9.35 «БЕЗОТЦОВЩИНА». Х/ф.
11.30 События.
11.45 «БАЛЛАДА О БОМБЕРЕ». Х/ф.
13.45 «Pro жизнь». Ток-шоу.
14.30 События.
14.45 Деловая Москва.
15.10 Петровка, 38.
16.30 «Отпущение грехов в Ватикане». Фильм **Л. Млечина.**
17.30 События.
17.50 Петровка, 38.
19.50 События.
19.55 «Культурный обмен».
20.30 События.
21.00 «ПОБЕГ». Х/ф.
23.25 Нина Чусова в программе «Жена».
0.45 События. 25-й час.
1.20 «ЗИМНЯЯ ВИШНЯ». Х/ф.
3.00 «КОМАНДИР СЧАСТЛИВОЙ «ЩУКИ». Х/ф.
5.00 «Враг у ворот. Москва 41-го». 3 ф.

7.00 Утро города.
15.30, 16.20, 18.15, 18.55, 19.45 Город. Новости.
15.40 Треугольник. **Геннадий Гудков.**
18.25 Город. Репортаж.
18.35 Право голоса.

5.55 Информационный канал «НТВ утром».
8.30 «МОРСКИЕ ДЬЯВОЛЫ». Т/с.
9.30 Обзор. Чрезвычайное происшествие.
10.00 Сегодня.
10.25 Спасатели.
10.55 «До суда».
12.00 Суд присяжных.
13.00 Сегодня.
13.25 «Суд присяжных. Окончательный вердикт».
14.40 Центр помощи «Анастасия».
15.35 Обзор. Чрезвычайное происшествие.
16.00 Сегодня.
16.25 «Прокурорская проверка».
17.40 «Говорим и показываем». Ток-шоу с **Леонидом Закошанским.**
18.35 Обзор. Чрезвычайное происшествие.
19.00 Сегодня.
19.30 Премьера. **Сергей Юрский** в фильме **«ТОВАРИЩ СТАЛИН».**
23.25 «Золото большевиков» из цикла «Казнокрады».
0.25 Бенуа Мажимель в остросюжетном фильме **«ЧУДОВИЩЕ ВО МРАКЕ»** (Япония - Франция).
2.30 «СТАВКА НА ЖИЗНЬ». Т/с.
4.25 «СЫЩИКИ». Т/с.

6.30 «Евроньюс».
10.00, 15.40, 19.30, 23.30 Новости культуры.
10.20 «Режиссер Александр Дунаев. Над предлагаемыми обстоятельствами советского театра». Д/ф.
11.15 «БИТВА ЗА МОСКВУ». Х/ф.
12.50 «Абулькасим Фирдоуси». Д/ф.
13.00 «Древние рукотворные чудеса. Гигантский Будда». Д/ф.
13.45 «Письма из провинции». Мирный. Якутия.
14.15 «ОЛЬГА СЕРГЕЕВНА». Т/с.
15.50 «Веселый курятник». М/с.
16.25 «ПРИНЦЕССА ИЗ МАНДЖИПУРА». Т/с.
16.50 «За семью печатями».
17.20 «Заметки натуралиста» с **А. Хабургаевым.**
17.45 «Царская ложа».
18.30, 2.40 «Санчи - храм в честь Будды». Д/ф.
18.45 «Один против ста. История Госоркестра без купюр». Д/ф.
19.50 75 лет со дня рождения писателя. «Александр Иванов. Избранное».
20.35 «СЕМЕЙНЫЕ ПРАВИЛА». Х/ф.
22.20 «Линия жизни».
23.10 «Виченца. Город Палладио». Д/ф.
23.55 «Вслух». Поэзия сегодня.
0.35 РОКовая ночь с **А. Ф. Скляром.**
1.30 «Кто там...»
1.55 «Бермудский треугольник». Д/ф.

6.00 «Свинья-копилка», «Железные друзья», «Снегурка», «Три пингвина». Мультфильмы.
6.55 «Смешарики». М/с.
7.00 «Приключения мультяшек». М/с.
7.30 «Приключения Вуди и его друзей». М/с.
8.00 «ВОРОНИНЫ». Т/с.
8.30 «МОЛОДОЖЕНЫ». Т/с.
9.00 «СВЕТОФОР». Т/с.
9.30 «ЗАКРЫТАЯ ШКОЛА». Х/ф.
10.30 Кино на СТС. **«КОРОЛЬ ВЕЧЕРИНОК».**
12.20 «6 КАДРОВ». Т/с.
13.00 «Ералаш». Юмористический киножурнал.
13.30 «Ералаш». Юмористический киножурнал.
14.00 «Клуб Винкс - школа волшебниц». М/с.
14.30 «Приключения Вуди и его друзей». М/с.
15.00 «Приключения Джеки Чана». М/с.
15.30 «Ералаш». Юмористический киножурнал.
16.00 «ПАПИНЫ ДОЧКИ». Т/с.
17.30 «Галилео».
18.30 «ВОРОНИНЫ». Т/с.
19.00 «ВОРОНИНЫ». Т/с.
21.00 «НИЧЕГО ЛИЧНОГО». Х/ф.
23.20 «ДАЕШЬ МОЛОДЕЖЬ!». Т/с.
0.20 «6 КАДРОВ». Т/с.
1.20 «Хорошие шутки».
3.15 «КАДЕТСТВО». Т/с.
5.40 «Сказка сказывается». М/ф.

4.00 Хоккей. НХЛ. «Филадельфия Флайерз» - «Питтсбург Пингвинз». Прямая трансляция.
6.30 «Технологии спорта».
7.00 Вести-спорт.
7.10 «Все включено».
8.10 «День с Бадюком».
8.40 Вести.ru.
9.00 Вести-спорт.
9.15 «ИСПОЛНЕНИЕ ПРИКАЗА». Х/ф.
11.05 «Наука 2.0. Программа на будущее». Многополый мир.
11.40 Вести.ru.
12.00 Вести-спорт.
12.15 «Удар головой». Футбольное шоу.
13.20 Биатлон. Кубок мира. Спринт. Мужчины. Прямая трансляция из Австрии.
15.00 «ТЕНИ ПРОШЛОГО». Х/ф.
16.55 Вести-спорт.
17.10 Вести-спорт. Местное время.
17.20 Биатлон. Кубок мира. Спринт. Женщины. Прямая трансляция из Австрии.
19.00 «СТАЛЬНЫЕ ТЕЛА». Х/ф.
21.05 Бокс. Всемирная серия. «Астана» (Казахстан) - «Динамо» (Россия).
23.35 Плавание. Чемпионат Европы на короткой воде. Трансляция из Польши.
0.50 Вести-спорт.
1.10 «Вопрос времени».
1.40 Вести.ru. Пятница.
2.10 «Моя планета».
3.10 «Железный передел».

6.00 «Необъяснимо, но факт».
7.00 «Эй, Арнольд!». М/с.
7.25 «Покемоны: алмаз и жемчуг». М/с.
7.55 «Жизнь и приключения робота-подростка». М/с.
8.30, 9.00 «УНИВЕР». Т/с.
9.30, 10.00, 19.00, 19.30 «СЧАСТЛИВЫ ВМЕСТЕ». Т/с.
10.40 «Эй, Арнольд!». М/с.
11.10 «Эй, Арнольд!». М/с.
11.40, 12.00 «Губка Боб Квадратные штаны». М/с.
12.30, 13.00 «Приключения Джимми Нейтрона, мальчика-гения». М/с.
13.30 «Бен 10: инопланетная сила». М/с.
14.00 «ЖЕНСКАЯ ЛИГА: ПАРНИ, ДЕНЬГИ И ЛЮБОВЬ». Т/с.
14.30 «Дом-2. Lite».
16.05 «АГЕНТ КОДИ БЭНКС-2: ПУНКТ НАЗНАЧЕНИЯ - ЛОНДОН». Т/с.
18.00 «РЕАЛЬНЫЕ ПАЦАНЫ». Т/с.
18.30 «УНИВЕР. НОВАЯ ОБЩАГА». Т/с.
20.00 «Битва экстрасенсов».
21.00 «Комеди Клаб».
22.00 «Comedy Баттл. Кастинг».
23.00, 1.50 «Дом-2. Город любви».
0.00 «Дом-2. После заката».
0.30 «Секс» с **Анфисой Чеховой.**
1.00 «V-ВИЗИТЕРЫ». Т/с.
2.50 «ПОЦЕЛУЙ НЕВЕСТУ». Х/ф.
4.40, 5.10 «ДВА АНТОНА».
5.40 «Комедианты». Шоу.

5.00 «НЕБО В ГОРОШЕК». Т/с.
5.30 «Лунатики». М/с.
6.00 «Зеленый огурец. Полезная передача».
6.30 Званый ужин.
7.30 «Братки по крови».
8.30 «Золотые телята».
9.30 Новости «24».
10.00 «КОРЕНЬ ВСЕГО ЗЛА». Х/ф.
12.00 Экстренный вызов.
12.30 Новости «24».
13.00 Званый ужин.
14.00 Не ври мне!
15.00 «Семейные драмы».
16.00 «СЛЕДАКИ». Т/с.
16.30 Новости «24».
17.00 «Хватит молчать!»
18.00 «Люди без прошлого».
19.00 Экстренный вызов.
19.30 Новости «24».
20.00 «Смотреть всем!»
21.00 «Странное дело».
22.00 «Секретные территории».
23.00 «Женский батальон смерти».
0.00 «СПАРТАК: КРОВЬ И ПЕСОК». Т/с.
1.00 «ЭРОТИЧЕСКИЙ ФУТБОЛ». Х/ф.
3.35 «Дальние родственники». Российское скетч-шоу.

6.30 «Одна за всех». Комедийное шоу.
7.00 «Джейми: в поисках вкуса». Джейми Оливер в Стокгольме. 2 ч.
7.30 «Родительская боль». Д/ф.
8.30 «Профессии. Адвокаты». Д/ф.
9.00 Дело Астахова.
10.00 «ПОД БОЛЬШОЙ МЕДВЕДИЦЕЙ». Х/ф.
18.00 «Моя правда». Д/ф.
19.00 «ТЕБЕ, НАСТОЯЩЕМУ. ИСТОРИЯ ОДНОГО ОТПУСКА». Х/ф.
22.00 «Звездные истории». Д/ф.
23.00 «Одна за всех». Комедийное шоу.
23.30 «ЧАС ПИК». Х/ф.
1.40 «ГРОЗОВОЙ ПЕРЕВАЛ». Х/ф.
3.40 «Откровенный разговор». Д/ф.
5.40 Музыка на «Домашнем».
6.00 «Побег от старости». Д/ф.

6.00 Мультфильмы.
6.30 «ТРЕТЬЯ ПЛАНЕТА ОТ СОЛНЦА». Т/с.
7.00 «Гормити». М/ф.
7.30 «Ребятам о зверятах». Д/ф.
8.00 «ЗЕНА - КОРОЛЕВА ВОИНОВ». Т/с.
9.00 «НЕРАЗГАДАННЫЙ МИР». Т/с.
10.00 «Как это сделано».
10.30 «КУКОЛЬНЫЙ ДОМ». Т/с.
11.30 «МОЯ ЛЮБИМАЯ ВЕДЬМА». Т/с.
12.00 «КАРАМЕЛЬ». Т/с.
13.00 «Тайные знаки. Учитель и убийца». Д/ф.
14.00 «КАСЛ». Т/с.
15.00 «ПРИТВОРЩИК». Т/с.
16.00 «НЕРАЗГАДАННЫЙ МИР». Т/с.
17.00 «КУКОЛЬНЫЙ ДОМ». Т/с.
18.00 «МОЯ ЛЮБИМАЯ ВЕДЬМА». Т/с.
19.00 «КАРАМЕЛЬ». Т/с.
20.00 «МЕРЛИН». Т/с.
21.45 «БИБЛИОТЕКАРЬ-III». Х/ф.
23.30 Удиви меня.
0.30 Европейский покерный тур.
1.30 «ШОССЕ СМЕРТИ». Х/ф.
3.00 «ОСТАТЬСЯ В ЖИВЫХ». Т/с.
4.00 «Помощь с того света». Д/ф.
5.00 «МЕЧЕНЫЙ». Т/с.

6.00 «КАПКАН». Т/с.
7.00 Мультфильмы.
7.25 «ДОЛГАЯ ДОРОГА К СЕБЕ». Х/ф.
9.00 Новости.
9.15 «БЕРЕМ ВСЕ НА СЕБЯ». Х/ф.
10.55 «ТУРЕЦКИЙ ГАМБИТ». Т/с.
12.00 «ПО ТУ СТОРОНУ ВОЛКОВ». Т/с.
13.00 Новости.
13.15 «ОХОТА НА БЕРИЮ». Т/с.
14.20 «ВАС ОЖИДАЕТ ГРАЖДАНКА НИКАНОРОВА». Х/ф.
16.00 Новости.
16.15 «ГРУЗ БЕЗ МАРКИРОВКИ». Х/ф.
18.00 Новости.
18.30 «Крылья России». Д/с. «Гидросамолеты. Стальные альбатросы».
19.30 «Карта победы. Приговор обреченных». Д/ф.
20.20 «РАЗОРВАННЫЙ КРУГ». Х/ф.
22.00 Новости.
22.30 «ЖИВЫЕ И МЕРТВЫЕ». Х/ф.
2.20 «ДВА ДНЯ В НАЧАЛЕ ДЕКАБРЯ». Х/ф.
4.10 «ДЕТИ ВАНЮХИНА». Т/с.

6.00 Мультфильмы.
8.00 Тысяча мелочей.
8.30 «Грязные деньги».
9.00 «Самое смешное видео».
9.30 «КАМЫШОВЫЙ РАЙ». Х/ф.
11.30 «С.У.П.»
12.30 «Смешно до боли».
13.00 «Мама в законе».
14.30 «За секунду до катастрофы». Д/с.
15.30 «Улетное видео по-русски».
16.00 «Дорожные войны».
16.30 «Вне закона».
17.30 «С.У.П.»
18.30 «Смешно до боли».
19.00 «Улетное видео по-русски».
20.00 «Дорожные войны».
20.30 «С.У.П.»
21.00 «Авиакатастрофы». Д/с.
22.00 «Мама в законе».
23.00 «Улетное видео по-русски».
23.30 «Дорожные войны».
0.00 «Голые и смешные».
0.30 «Когда мама уснула».
1.30 «ОПАСНЫЙ ПАЦИЕНТ». Х/ф.
3.45 «ЗАКОН И ПОРЯДОК. ПРЕСТУПНЫЕ НАМЕРЕНИЯ-7». Т/с.
4.40 «ПОЙ, КОВБОЙ, ПОЙ». Х/ф.

6.00, 10.00, 12.00, 15.30, 18.30 Сейчас.
6.10 «Момент истины». Авторская программа **А. Караулова.**
7.00 Информационно-развлекательный канал «Утро на «5».
9.25 «Криминальные хроники». Д/с.
10.30 «Львы пустыни». Д/ф.
11.00 «ПРОСТИ». Х/ф.
13.05 «ЕДИНСТВЕННАЯ». Х/ф.
15.00 «Место происшествия».
16.00 Открытая студия.
18.00 «Место происшествия».
19.00 «Криминальные хроники». Д/с.
20.00 «СЛЕД. ПАЛЬЦЫ». Т/с.
20.50 «СЛЕД. ПОСЛЕДНИЙ ДЕНЬ РОЖДЕНИЯ». Т/с.
21.35 «СЛЕД. ДАМА С СОБАЧКОЙ». Т/с.
22.25 «ЖУРОВ». Т/с.
2.10 «УБИТЬ ПЕРЕСМЕШНИКА». Х/ф.
4.20 «После смерти». Исторический консилиум с **Татьяной Устиновой.**
5.05 «Львы пустыни». Д/ф.

Специальный вклад

Замороженный процент

Прозрачные условия без потери дохода!

Минимальная сумма вклада 10 000 рублей. Срок размещения 367 дней. При досрочном расторжении Договора вклада ранее выплаченные проценты не пересчитываются и не удерживаются из суммы вклада. В период со дня, следующего за днем последней выплаты процентов по вкладу, по день досрочного возврата вклада включительно проценты выплачиваются по ставке вклада «До востребования». Пополнение и частичное расходование денежных средств не осуществляется. Вклад непролонгируемый. Проценты выплачиваются вкладчику ежемесячно: на карточный счет, текущий счет или счет вклада «До востребования». Предложение действует с 17.10.2011 по 31.01.2012. АКБ «СОЮЗ» (ОАО). Реклама.

www.banksoyuz.ru

Вклады застрахованы

БАНК СОЮЗ
КРУГ ОБЩИХ ИНТЕРЕСОВ

Москва: (495) 729-55-55
Россия: 8-800-100-33-22
(звонок бесплатный)

1

5.35 Фильм **«ПРИКЛЮЧЕНИЯ ГУЛЛИВЕРА».** В перерыве в **6.00** Новости.
7.20 «Играй, гармонь любимая!»
8.10 Дисней-клуб: «Джейк и пираты из Нетландии», «Гуфи и его команда».
9.00 «Умницы и умники».
9.45 «Слово пастыря».
10.00, 12.00 Новости (с субтитрами).
10.15 «Смак».
10.55 «Высоцкий. «Вот и сбывается все, что пророчится...»
12.20 Среда обитания. «Продукты вечной молодости».
13.25 Виталий Соломин, Нина Сазонова, Инна Макарова в фильме **«ЖЕНЩИНЫ».**
15.25 «Виталий Соломин. Между Ватсоном и «Зимней вишней».
16.30 Виталий Соломин, Надежда Румянцева в фильме **«КРЕПКИЙ ОРЕШЕК».**
18.00 Вечерние новости (с субтитрами).
18.20 «Кто хочет стать миллионером?» с **Дм. Дибровым.**
19.25 «Болеро».
21.00 «Время».
21.15 «МУР. «Артисты».
22.15 «Прожекторперисхилтон».
22.50 «Что? Где? Когда?»
0.00 Кэмерон Диас в фильме **«АНГЕЛЫ ЧАРЛИ».**
1.50 Брэд Питт в фильме **«СЕМЬ ЛЕТ В ТИБЕТЕ».**
4.20 «Мясоеды против травоядных».
5.20 «Хочу знать» с **М. Ширвиндтом.**

РОССИЯ 1

5.10 «ВНИМАНИЕ! ВСЕМ ПОСТАМ...». Х/ф.
6.35 «Сельское утро».
7.05 Диалоги о животных.
8.00 Вести.
8.10 Местное время. Вести-Москва.
8.20 «Военная программа».
8.50 Субботник.
9.30 «Городок».
10.05 «Национальный интерес». Ток-шоу **Дмитрия Киселева.**
11.00 Вести.
11.10 Местное время. Вести-Москва.
11.20 Вести. Дежурная часть.
11.55 «Честный детектив».
12.25 «ПЯТАЯ ГРУППА КРОВИ». Т/с.
14.00 Вести.
14.20 Местное время. Вести-Москва.
14.30 «ПЯТАЯ ГРУППА КРОВИ». Т/с.
17.00 Премьера. «Новая волна-2011». Лучшее.
18.55 Шоу «Десять миллионов» с **Максимом Галкиным.**
20.00 Вести в субботу.
20.45 «СЛЕПОЕ СЧАСТЬЕ». Х/ф.
0.30 «Девчата».
1.05 «КУДРЯШКА СЬЮ». Х/ф.
3.00 «СМЕРТЬ В ТРИ ДНЯ». Х/ф.
4.40 Комната смеха.

Ц

5.50 Марш-бросок.
6.25 Мультпарад.
7.40 АБВГДейка.
8.05 День аиста.
8.30 Православная энциклопедия.
9.45 «Приключения запятой и точки». М/ф.
10.05 Фильм-сказка. **«ОСЛИНАЯ ШКУРА».**
11.30 События.
11.50 Городское собрание.
12.35 «Сто вопросов взрослому».
13.15 «СЕМЬ СТАРИКОВ И ОДНА ДЕВУШКА». Х/ф.
14.55 «Искренне Ваш... Виталий Соломин». Д/ф.
15.40 «ЗИМНЯЯ ВИШНЯ». Х/ф.
17.30 События.
17.45 Петровка, 38.
19.00 События.
19.05 «Давно не виделись!»
21.00 «Постскриптум».
22.10 «ПУАРО АГАТЫ КРИСТИ». Х/ф.
0.10 События.
0.30 «АМЕРИКАНСКИЙ ДЕДУШКА». Х/ф.
2.05 «ЧЕЛОВЕК-ОРКЕСТР». Х/ф.
3.50 «ГЛУХОМАНЬ». Х/ф.
5.10 «Враг у ворот. Москва 41-го». 4 ф.

3

9.00 Финансовый ликбез. Экономическое обозрение.
18.00 Главная тема.

ТВ

5.30 «АЭРОПОРТ». Т/с.
7.25 Смотр.
8.00 Сегодня.
8.20 «Золотой ключ».
8.45 «Академия красоты с Ляйсан Утяшевой».
9.20 «Готовим с Алексеем Зиминым».
10.00 Сегодня.
10.20 Главная дорога.
10.55 Кулинарный поединок с **Оскаром Кучерой.**
12.00 Квартирный вопрос.
13.00 Сегодня.
13.20 «ДОРОЖНЫЙ ПАТРУЛЬ-4». Т/с.
15.05 Своя игра.
16.00 Сегодня.
16.20 «Таинственная Россия: Ямало-Ненецкий автономный округ. Проклятие шаманов?»
17.20 Очная ставка.
18.20 Обзор. Чрезвычайное происшествие.
19.00 Сегодня.
19.25 Профессия - репортер.
19.55 «Программа максимум. Расследования, которые касаются каждого».
21.00 «Русские сенсации». Информационный детектив.
21.55 Ты не поверишь!
22.50 «Последнее слово». Остросюжетное ток-шоу **Павла Селина.**
0.00 Борис Галкин в фильме **«ОТСТАВНИК».**
1.55 «ДОРОЖНЫЙ ПАТРУЛЬ-4». Т/с.
3.50 «Кремлевская кухня».

РОССИЯ К

6.30 «Евроньюс».
10.00 Библейский сюжет.
10.35 К 100-летию со дня рождения **Ольги Викландт. «ХОЗЯЙКА ГОСТИНИЦЫ».** Х/ф.
12.00 «Больше, чем любовь».
12.45 «Личное время». Наталья Нестерова.
13.15 «ДОКТОР АЙБОЛИТ». Х/ф («Союздетфильм», 1938).
14.20 Мультфильмы.
14.55 «Очевидное - невероятное». Ведущий **С. П. Капица.**
15.20 «Игры классиков» с **Романом Виктюком.**
16.25 «КРАСНАЯ ПАЛАТКА». Х/ф.
19.00 «Бермудский треугольник». Д/ф.
19.45 «Романтика романса». **Динара Алиева.**
20.30 Наталья Тенякова, Анастасия Вознесенская, Раиса Максимова в спектакле **Андрея Мягкова «РЕТРО».**
23.00 «Пианомания». Д/ф.
1.10 Концерт **Алексея Иващенко** и оркестра **Сергея Жилина** «Фонограф-Симфо-Джаз».
Внимание! Для Москвы и Московской области канал заканчивает вещание в 2.00.
1.55 «Легенды мирового кино». **Нино Рота.**
2.25 «Заметки натуралиста» с **А. Хабургаевым.**
2.50 «Фрэнсис Бэкон «. Д/ф.

6.00 «Земля до начала времен-11. Вторжение мышезавров». М/ф.
7.30 «Стрекоза и муравей», «Жил-был пес». Мультфильмы.
8.00 «Волшебные Поппикси». М/с.
8.30 «Жизнь с Луи». М/с.
9.00 «Галилео».
10.00 «Новаторы». М/с.
10.30 «Ералаш». Юмористический киножурнал.
11.00 «Это мой ребенок!». Семейная телеигра. Ведущая - **Татьяна Лазарева.**
12.00 «ВОРОНИНЫ». Т/с.
14.00 «МОЛОДОЖЕНЫ». Т/с.
16.00 «Ералаш». Юмористический киножурнал.
16.30 «Ералаш». Юмористический киножурнал.
16.55 Кино на СТС. **«НИЧЕГО ЛИЧНОГО».**
19.15 «Атлантида. Затерянный мир». Полнометражный анимационный фильм. США, 2001.
21.00 Кино на СТС. **«ТВОИ, МОИ, НАШИ».** США, 2005. Комедия.
22.40 «Нереальная история». Сатирический альманах.
23.40 «Детали». Новейшая история».
0.40 «6 КАДРОВ». Т/с.
1.10 «Хорошие шутки».
3.10 «КАДЕТСТВО». Т/с.
4.50 «Сказка о царе Салтане». М/ф.
5.45 Музыка на СТС.

РОССИЯ 2

4.00 Хоккей. НХЛ. «Вашингтон Кэпиталз» - «Торонто Мэйпл Ливз». Прямая трансляция.
6.30 «День с Бадюком».
7.00 Вести.ru. Пятница.
7.35 Вести-спорт.
7.50 Вести-спорт. Местное время.
7.55 Смешанные единоборства. М-1 Challenge. Прямая трансляция из США.
10.00 «ТЕНИ ПРОШЛОГО». Х/ф.
11.50 Вести-спорт.
12.05 «Наука боя».
13.10 «Биатлон с Дмитрием Губерниевым».
13.50 Биатлон. Кубок мира. Гонка преследования. Мужчины.
14.40 «ТОП ГАН». Х/ф.
16.50 Биатлон. Кубок мира. Гонка преследования. Женщины.
17.35 Вести-спорт.
17.50 Евгений Малкин в программе «90х60х90».
18.55 Футбол. Чемпионат Англии. «Арсенал» - «Эвертон». Прямая трансляция.
20.55 Смешанные единоборства. М-1 Challenge. Трансляция из США.
23.00 Вести-спорт.
23.15 Вести-спорт. Местное время.
23.25 Плавание. Чемпионат Европы на короткой воде. Трансляция из Польши.
0.40 Фигурное катание. Гран-при. Финал. Прямая трансляция из Канады.

ТНТ

6.00 «Эй, Арнольд!». М/с.
6.25 «Эй, Арнольд!». М/с.
7.00, 7.25, 7.55 «Как говорит Джинджер». М/с.
8.30, 9.00 «ЖЕНСКАЯ ЛИГА: ПАРНИ, ДЕНЬГИ И ЛЮБОВЬ». Т/с.
9.30 «Бигабум». Лотерея.
10.00 «ЖЕНСКАЯ ЛИГА: ПАРНИ, ДЕНЬГИ И ЛЮБОВЬ». Т/с.
10.30 «Школа ремонта».
11.30 «Ешь и худей!»
12.00 «Как насчет выпить?». Д/ф.
13.00 «Comedy Woman».
14.00 «Комеди Клаб».
15.00 «Битва экстрасенсов».
16.00 «СуперИнтуиция».
17.00 Новый сезон! «Comedy Woman».
18.00, 18.30, 19.00, 19.30 «РЕАЛЬНЫЕ ПАЦАНЫ». Т/с.
20.00 «КНИГА ИЛАЯ». Х/ф.
22.05 «Комеди Клаб». Лучшее.
23.00, 2.45 «Дом-2. Город любви».
0.00 «Дом-2. После заката».
0.30 «Ху из Ху».
1.00 «МСТИТЕЛИ». Х/ф.
3.45 «Секс» с **Анфисой Чеховой.**
4.15 «СуперИнтуиция».
5.15 «Комедианты». Шоу.
5.25 «САША+МАША». Т/с.

РЕН

5.00 «Лунатики». М/с.
5.20 «ФИРМЕННАЯ ИСТОРИЯ». Т/с.
9.15 Выход в свет.
9.45 Чистая работа.
10.30 «Невероятные истории».
11.30 «Смотреть всем!»
12.30 Новости «24».
13.00 «Военная тайна».
14.30 «Механический апельсин».
15.30 «Секретные территории».
16.30 Новости «24».
16.40 «АНТИКИЛЛЕР». Х/ф.
19.00 «Неделя» с **М. Максимовской.**
20.00 «ДЕНЬ Д». Х/ф.
21.50 «Вечерний квартал-95».
1.00 Бункер News.
2.00 Супербокс на РЕН ТВ. **Владимир Кличко** (Украина) - **Жан-Марк Мормек** (Франция). Защита чемпионских поясов в супертяжелом весе по версиям WBA, IBF, WBO, IBO.
3.00 Дальние родственники.
4.00 «ОФИЦЕРЫ-2». Т/с.

Домашний

6.30 «Одна за всех». Комедийное шоу.
7.00 «Джейми: в поисках вкуса». Джейми Оливер в Венеции. 1 ч.
7.30 Вкусы мира.
7.45 «ВАРВАРА-КРАСА, ДЛИННАЯ КОСА». Х/ф.
9.15 «Женский род». Д/ф.
10.15 «ЗВЕЗДА ПЛЕНИТЕЛЬНОГО СЧАСТЬЯ». 1, 2 с. Исторический фильм.
13.30 Свадебное платье.
14.00 Спросите повара.
15.00 Красота требует!
16.00 «ПРИЛЕТИТ ВДРУГ ВОЛШЕБНИК!». Х/ф.
18.00 «ОНА НАПИСАЛА УБИЙСТВО». «ЕСЛИ В ЧЕТВЕРГ, ТО ЭТО ДОЛЖНА БЫТЬ БЭВЕРЛИ». Т/с.
19.00 «БОРДЖИА». Т/с.
21.05 «СИДЕЛКА». Х/ф.
23.00 «Одна за всех». Комедийное шоу.
23.30 «ТРИ ПЛЮС ДВА». Х/ф.
1.15 «УЗЫ КРОВИ». Х/ф.
3.30 «Откровенный разговор». Д/ф.
5.30 «Побег от старости». Д/ф.
6.25 Музыка на «Домашнем».

ТВ 3

6.00 «ТУФЛИ С ЗОЛОТЫМИ ПРЯЖКАМИ». Х/ф.
7.15 Мультфильмы.
7.45 «Охотники за привидениями». М/ф.
8.15 «Друзья ангелов». М/ф.
8.30 «Братц». М/с.
9.00 «Бакуган». М/ф.
9.30 «Генератор Рекс». М/ф.
10.00 «ХАТИКО: САМЫЙ ВЕРНЫЙ ДРУГ». Х/ф.
12.00 «Далеко и еще дальше» с **Михаилом Кожуховым.**
13.15 «Сверхлюди среди нас». Д/ф.
14.15 «МЕРЛИН». Т/с.
16.00 «РОККИ-5». Х/ф.
18.00 Удиви меня.
19.00 «ГАРРИ ПОТТЕР И ПРИНЦ-ПОЛУКРОВКА». Х/ф.
22.00 «Гарри Поттер. 50 лучших моментов». Д/ф.
23.15 «СОВОКУПНОСТЬ ЛЖИ». Х/ф.
1.45 «БУЛЛИТ». Х/ф.
4.00 «МЕЧЕНЫЙ». Т/с.
5.00 Мультфильмы.

★

6.00 «ПОВЕСТЬ О ЛЕСНОМ ВЕЛИКАНЕ». Х/ф (СССР, 1954).
7.40 «КОРОЛЬ ГОР И ДРУГИЕ». Х/ф (СССР, 1969).
9.00 «Рим: величие и крах империи». Д/с. «Варвар-полководец».
10.00 «По дороге с Игорем Мальцевым».
10.35 «ШЛА СОБАКА ПО РОЯЛЮ». Х/ф (к/ст. им. М. Горького, 1978).
11.55 «ТУРЕЦКИЙ ГАМБИТ». Т/с.
13.00 Новости.
13.15 «ТУРЕЦКИЙ ГАМБИТ». Т/с.
17.05 «Рим: величие и крах империи». Д/с. «Варвар-полководец».
18.00 Новости.
18.15 «ВЕЧНЫЙ ЗОВ». Т/с.
2.40 «ДОЛГАЯ ДОРОГА К СЕБЕ». Х/ф («Ленфильм», 1983).
4.15 «ПРЫЖОК С КРЫШИ». Х/ф («Ленфильм», 1977).

перец

6.00 Мультфильмы.
6.10 «КАМЫШОВЫЙ РАЙ». Х/ф.
8.00 Тысяча мелочей.
8.20 Предприниматель.
8.30 Мультфильмы.
8.40 «ДВЕНАДЦАТЬ СТУЛЬЕВ». Х/ф. 1-я серия.
10.05 «ДВЕНАДЦАТЬ СТУЛЬЕВ». Х/ф. 2-я серия.
11.30 «Что делать?» с Михаилом Пореченковым.
12.30 Шоу «Обмен женами».
13.30 «Смешно до боли».
14.30 «За секунду до катастрофы». Д/с.
15.30 «СВОЛОЧИ». Х/ф.
17.30 «КОНГО». Х/ф.
19.50 «Улетное видео по-русски».
20.00 «Что делать?» с Михаилом Пореченковым.
21.00 Улетное видео.
22.00 «Мама в законе».
23.00 «Улетное видео по-русски».
23.30 «-100500».
0.00 «Голые и смешные».
0.30 «Когда мама уснула».
1.30 «КОНГО». Х/ф.
3.45 «КАЗИНО». Х/ф.

5

6.00 «Незнайка в Солнечном городе», «Бобик в гостях у Барбоса», «Остров сокровищ. «Сокровища капитана Флинта», «Большой секрет для маленькой компании», «Привет мартышке», «Али-баба и сорок разбойников». Мультфильмы.
8.55 «ПОДАРОК ЧЕРНОГО КОЛДУНА». Х/ф. **В ролях: Евгений Гуров, Лия Ахеджакова, Светлана Орлова, Борис Щербаков.**
10.00, 18.30 Сейчас.
10.10 «СЛЕД». Т/с.
19.00 «Правда жизни». Спецрепортаж.
19.30 «ТЕРРОРИСТКА ИВАНОВА». Т/с.
23.20 «88 МИНУТ». Х/ф. **В ролях: Аль Пачино, Алисия Уитт.**
1.25 «ПОД ПЕСКОМ». Х/ф. **В ролях: Шарлотта Рэмплинг, Бруно Кремер.**
3.05 «ПСИХО». Х/ф. **В ролях : Э. Перкинс, Дж. Ли.**
4.50 «Адольф Гитлер. Как это было». Д/ф.

Дублёнки и шубки европейского уровня за разумные деньги!

- **Более 250 моделей** мужских и женских дубленок, шуб из мутона и норки, одежды из кожи представляет **Московская Меховая Фабрика «Золотое Руно»** и её партнёры, входящие в Клуб Меховых Фабрик.
- Продажи на территории фабрики. Мы предлагаем Вам **отличные вещи без лишних торговых наценок и при полной гарантии качества.** Даже по истечении гарантийного срока мы будем рады помочь Вам. Наш товар – честно сшитые вещи за меньшие деньги.
- **Уникальный размерный ряд от 38-го до 72-го размера!** Много новых интересных моделей. Чёткая посадка по фигуре. Только проверенные материалы, фурнитура и нитки ведущих европейских фабрик.
- **Внимание! Мы предлагаем только качественные вещи, сшитые из качественного меха и качественной кожи в 2011 году. Наши цены на дублёнки и мутон: 29 990–42 990 р. Одежда из кожи: от 14 990 р. Шубки из норки: от 99 990 р.**
- **Акция! Принесите старую дублёнку, шубку или кожаную куртку в любом состоянии и получите скидку от 1000 до 3000 р.**

Принятые вещи передаются в благотворительные организации.
Наш адрес: ст.м. «Ботанический сад», ул. Докукина, д.10. Вход через проходную комбината «Русский Мех» по предъявлении паспорта.
Пропуск оформляется на фабрику «Золотое Руно».

фабрика Золотое Руно
Тел.: (495) 645-76-99, 645-76-93.
Каталог и цены на нашем сайте: www.ftvzr.ru

АКВАДИСК - пейте на здоровье!

Структурированную живую воду теперь можно готовить дома, у себя на кухне. Живой воды много не бывает, и ее можно ПИТЬ СЫРОЙ!

Почему мы должны пить сырую родниковую воду или воду с восстановленной структурой? Есть «живая» вода, которая при замораживании будет иметь правильные симметричные кристаллы, и «мертвая» вода, у которой все кристаллы будут изломаны и деформированы. Так вот, у тех, кто пьет родниковую воду или воду с восстановленной структурой, повышается работоспособность, они меньше болеют и устают и меньше реагируют на перепады давления и магнитные бури.

АКВАДИСК - кувшин (до 4 литров в час)

АКВАДИСК для ванн

КУПИТЬ - ЗАКАЗАТЬ - УЗНАТЬ
(495) 545-56-67 www.aqvadisk.ru

- Ст. м. «Марксистская»: ТЦ «Таганка», 2-й этаж, 1-я линия, «Йога-Бум».
- Ст. м. «ВДНХ»: ВВЦ, пав. «Здоровье» (№ 13), зал. 4, 1-й этаж.
- Ст. м. «Шоссе Энтузиастов»: ш. Энтузиастов, 31, ТЦ «Техноблок 31», пав. А-15.
- Ст. м. «Новые Черемушки»: ТЦ «Новые Черемушки», ул. Профсоюзная, 56, 1-й этаж, линия «Б», пав. 20, «Сибирь»; 4-й этаж, пав. 4А-04.

6.00 Новости.
6.10 Виталий Соломин, Вера Глаголева в фильме **«ИСКРЕННЕ ВАШ...»**
7.50 «Служу Отчизне!»
8.25 Дисней-клуб: «Джейк и пираты из Нетландии», «Гуфи и его команда».
9.15 «Здоровье».
10.00 Новости (с субтитрами).
10.15 «Непутевые заметки» с **Дм. Крыловым.**
10.35 «Пока все дома».
11.30 «Фазенда».
12.00 Новости (с субтитрами).
12.15 «Высоцкий. Последний год».
13.15 Владимир Высоцкий, Светлана Светличная в комедии **«СТРЯПУХА».**
14.35 «Специальное задание».
15.45 Светлана Ходченкова, Валерий Баринов в фильме **«ОДИНОЧЕСТВО ЛЮБВИ».**
17.35 «Майкл Джексон и его доктор».
18.35 Премьера. Филипп Киркоров. «Другой».
21.00 Воскресное «Время». Информационно-аналитическая программа.
22.00 «Мульт личности».
22.30 «Yesterday live».
23.35 Пол Уокер в фильме **«ДВОЙНОЙ ФОРСАЖ».**
1.30 «ОБМАНИ МЕНЯ». Т/с.
3.10 «БОЛЬШЕ МЕНЯ». Худ. фильм.

5.45 «ВЫБОР МОЕЙ МАМОЧКИ». Х/ф.
7.20 Вся Россия.
7.30 Сам себе режиссер.
8.20 «Смехопанорама».
8.50 Утренняя почта.
9.30 «Сто к одному». Телеигра.
10.20 Местное время. Вести-Москва. Неделя в городе.
11.00 Вести.
11.10 «С новым домом!» Идеи для вас.
11.25 Премьера. «Александр Солженицын. Спасенное интервью». Фильм **Алексея Денисова.**
12.25 «ПЯТАЯ ГРУППА КРОВИ». Т/с.
14.00 Вести.
14.20 Местное время. Вести-Москва.
14.30 «ПЯТАЯ ГРУППА КРОВИ». Т/с.
16.00 «Смеяться разрешается». Юмористическая программа.
18.05 Премьера - 2011 г. «Стиляги-шоу с Максимом Галкиным».
20.00 Вести недели.
21.05 «СРОЧНО! ИЩУ МУЖА». Х/ф.
23.05 Специальный корреспондент.
0.05 «Геннадий Хазанов. Повторение пройденного».
0.35 «КРАСНЫЙ ЛОТОС». Х/ф.
2.25 «СМЕРТЬ В ТРИ ДНЯ-2». Х/ф.
4.15 «Городок».

6.00 «ОСЛИНАЯ ШКУРА». Х/ф.
7.20 Крестьянская застава.
7.55 «Взрослые люди».
8.30 Фактор жизни.
9.45 Наши любимые животные.
10.15 «Смех с доставкой на дом». Юмористический концерт.
10.55 «Барышня и кулинар».
11.30 События.
11.40 «Клара, которая всегда в пути». Д/ф.
12.25 «МИМИНО». Х/ф.
14.20 Михаил Ефремов в программе «Приглашает Борис Ноткин».
14.50 Московская неделя.
16.15 «ВИА хит-парад».
17.20 «ЧЕРНЫЙ СНЕГ». Х/ф.
21.00 «В центре событий» с **Анной Прохоровой.**
22.00 «РАССЛЕДОВАНИЯ МЕРДОКА». Т/с.
23.55 События.
0.15 «Временно доступен». **Роман Виктюк.**
1.20 «ПОБЕГ». Х/ф.
3.40 «ВЗБЕСИВШИЙСЯ АВТОБУС». Х/ф.

9.00 Врача вызывали? С доктором **Мясниковым.**
9.30 Подробное путешествие.
15.25 Города мира.
16.05 Все тайное. «Красный октябрь».

4.45 «АЭРОПОРТ». Т/с.
6.30 «Москва. Осень. Сорок первый». Фильм **Алексея Пивоварова.**
8.00 Сегодня.
8.15 «Русское лото».
8.45 Их нравы.
9.25 Едим дома.
10.00 Сегодня.
10.20 «Первая передача».
10.55 «Развод по-русски».
12.00 Дачный ответ.
13.00 Сегодня.
13.20 «ДОРОЖНЫЙ ПАТРУЛЬ-4». Т/с.
15.05 Своя игра.
16.00 Сегодня.
16.20 Следствие вели...
17.20 И снова здравствуйте!
18.20 Обзор. Чрезвычайное происшествие. Обзор за неделю.
19.00 «Сегодня. Итоговая программа» с **Кириллом Поздняковым.**
20.00 Чистосердечное признание.
20.50 «Центральное телевидение». Первое информационное шоу.
21.55 «Тайный шоу-бизнес».
22.55 «НТВшники». Арена острых дискуссий.
0.20 «СССР. Крах империи». Документальный цикл **Владимира Чернышева.** Фильм седьмой «Распад».
1.20 Дмитрий Харатьян, Виталий Соломин и Елена Яковлева в детективе **«ЧЕРНЫЙ КВАДРАТ».**
4.00 «ДОРОЖНЫЙ ПАТРУЛЬ-4». Т/с.

6.30 «Евроньюс».
10.00 «Обыкновенный концерт с Эдуардом Эфировым».
10.35 «ДЯДЮШКИН СОН». Х/ф.
11.55 «Легенды мирового кино». **Людмила Гурченко.**
12.25 Мультфильмы.
13.40 «Аисты Луангвы». Д/ф.
14.35 «Что делать?» Программа **В. Третьякова.**
15.20 «ПРИКЛЮЧЕНИЯ ЛИСИЧКИ-ПЛУТОВКИ». Опера.
17.20 К 85-летию **Резо Чхеидзе.** «Патриарх грузинского кино». Творческий вечер режиссера.
18.10 «ОТЕЦ СОЛДАТА». Х/ф.
19.40 «Искатели». «Русская Атлантида: Китеж-град - в поисках исчезнувшего рая».
20.25 «Вся Россия». Фольклорный фестиваль телеканала «Культура».
22.00 Итоговая программа «Контекст».
22.40 «НОЧЬ ЖИВЫХ МЕРТВЕЦОВ». Х/ф.
0.35 «Джем-5» с **Даниилом Крамером.**
1.35 «Рыцарский роман». «Сказка о глупом муже». Мультфильмы для взрослых.
Внимание! Для Москвы и Московской области канал заканчивает вещание в 2.00.
1.55 «Аисты Луангвы». Д/ф.
2.50 «Христиан Гюйгенс». Д/ф.

6.00 «Земля до начала времен-12. Великий день летунов». М/ф.
7.25 «Грибок-теремок», «Новогоднее путешествие». Мультфильмы.
8.00 «Волшебные Поппикси». М/с.
8.15 «Новаторы». М/с.
8.30 «Жизнь с Луи». М/с.
9.00 «Самый умный».
10.45 «Ералаш». Юмористический киножурнал.
11.00 «Битва интерьеров». Ведущая - **Лена Перова.**
12.00 «Снимите это немедленно!»
13.00 «Съешьте это немедленно!»
13.30 «Ералаш». Юмористический киножурнал.
14.00 «СВЕТОФОР». Т/с.
16.00, 16.30 «Ералаш». Юмористический киножурнал.
16.50 Кино на СТС. **«ТВОИ, МОИ, НАШИ».**
18.30 Шоу «Уральских пельменей». «Падал прошлогодний смех».
20.00 «Люди-Хэ». Юмористическая программа. Ведущий - **Александр Ревва.**
20.30 «6 КАДРОВ». Т/с.
21.00 «ХАННА». Х/ф.
23.00 Шоу «Уральских пельменей». Лучшее.
0.00 «ОТВЕТНЫЙ УДАР». Т/с.
2.00 «Хорошие шутки».
3.35 «КАДЕТСТВО». Т/с.
5.15 «В некотором царстве». М/ф.
5.45 Музыка на СТС.

5.00 Фигурное катание. Гран-при. Финал. Прямая трансляция из Канады.
6.35 Вести-спорт.
6.50 Рыбалка с **Радзишевским.**
7.10 «Страна.ru».
7.55 «В мире животных» с **Николаем Дроздовым.**
8.30 Страна спортивная.
8.55 Вести-спорт.
9.10 Вести-спорт. Местное время.
9.15 «Индустрия кино».
9.45 «ТОП ГАН». Х/ф.
11.50 АвтоВести.
12.05 Вести-спорт.
12.25 «Магия приключений».
13.20 Биатлон. Кубок мира. Эстафета. Мужчины. Прямая трансляция из Австрии.
15.05 Кубок мира по бобслею и скелетону. Трансляция из Италии.
16.25 Вести-спорт.
16.40 «Биатлон с Дмитрием Губерниевым».
17.20 Биатлон. Кубок мира. Эстафета. Женщины. Прямая трансляция из Австрии.
19.00 «Наука. 2.0. Человеческий FAQтор».
19.30 Вести-спорт.
19.45 Вести-спорт. Местное время.
19.55 Плавание. Чемпионат Европы на короткой воде.
22.00 «Футбол.ru».
22.50 Фигурное катание. Гран-при. Финал.
3.30 Легкая атлетика. Чемпионат Европы по кроссу.
4.30 «Технологии спорта».

6.00, 6.25 «Эй, Арнольд!». М/с.
7.00, 7.25, 7.55 «Как говорит Джинджер». М/с.
8.30 «Народная лотерея «Доступное жилье».
8.55 «Лото Спорт Супер». Лотерея.
9.00 9.25 «ЖЕНСКАЯ ЛИГА: ПАРНИ, ДЕНЬГИ И ЛЮБОВЬ». Т/с.
9.50 Лотереи: «Первая Национальная» и «Фабрика удачи».
10.00 «Школа ремонта».
11.00 «СуперИнтуиция».
12.00 «Новый девичий порядок». Д/ф.
13.00 «Золушка. Перезагрузка».
14.00, 14.30 «СЧАСТЛИВЫ ВМЕСТЕ». Т/с.
15.00, 15.30, 16.00, 16.30 «УНИВЕР. НОВАЯ ОБЩАГА». Т/с.
17.00 «КНИГА ИЛАЯ». Х/ф.
19.10 «Комеди Клаб». Лучшее.
19.30 «Комеди Клаб». Лучшее.
20.00 «13 РАЙОН: УЛЬТИМАТУМ». Х/ф.
22.00 «Комеди Клаб».
23.00, 2.20 «Дом-2. Город любви».
0.00 «Дом-2. После заката».
0.30 «БАНДИТКИ». Х/ф.
3.15 «Секс» с **Анфисой Чеховой.**
3.50 «СуперИнтуиция».
4.50 «Школа ремонта».
5.50 «САША+МАША». Лучшее.

5.00 «ОФИЦЕРЫ-2». Т/с.
12.30 Новости «24».
13.00 «Неделя» с **М. Максимовской.**
14.00 Репортерские истории.
14.40 «ДЕНЬ Д». Х/ф.

16.20 «ДЖОКЕР». Т/с.
0.20 Что происходит?
0.50 «Три угла» с **П. Астаховым.**
1.50 «ПОКА НЕ ПОЯВИЛСЯ ТЫ». Х/ф.
3.20 «ШИЗА». Х/ф.

6.30 «Одна за всех». Комедийное шоу.
7.00 «Джейми: в поисках вкуса». Джейми Оливер в Венеции. 2 ч.
7.30 «КРУЖЕВА». Х/ф.
15.35 Сладкие истории.
16.05 «ТЮДОРЫ». Т/с.
18.00 «ОНА НАПИСАЛА УБИЙСТВО». «УКРАДИ ДЛЯ МЕНЯ СЮЖЕТ». Т/с.
19.00 «КАНИКУЛЫ ЛЮБВИ». Х/ф.
21.00 «ФОКУСНИК». Х/ф.
23.00 «Одна за всех». Комедийное шоу.
23.30 «ГОРЕЦ-2». Х/ф.
1.40 «ЗЛОДЕЙКА». Х/ф.
3.40 «Откровенный разговор». Д/ф.
5.45 Музыка на «Домашнем».

7.15 Мультфильмы.
6.00 «ТУФЛИ С ЗОЛОТЫМИ ПРЯЖКАМИ». Х/ф.
7.30 «Охотники за привидениями». М/ф.
8.00 «Друзья ангелов». М/ф.
8.15 «Братц». М/с.
8.45 «Бакуган». М/ф.
9.15 «Генератор Рекс». М/ф.
9.45 «РОККИ-5». Х/ф.
11.45 Удиви меня.
13.00 «БИБЛИОТЕКАРЬ-III». Х/ф.
14.45 «Гарри Поттер. 50 лучших моментов». Д/ф.
16.00 «ГАРРИ ПОТТЕР И ПРИНЦ-ПОЛУКРОВКА». Х/ф.
19.00 «ХАТИКО: САМЫЙ ВЕРНЫЙ ДРУГ». Х/ф.
21.00 «КРАЙНИЕ МЕРЫ». Х/ф.
23.15 «Эффект Нострадамуса». Д/ф.
0.15 «БУЛЛИТ». Х/ф.
2.30 «СОВОКУПНОСТЬ ЛЖИ». Х/ф.
5.00 «МЕЧЕНЫЙ». Т/с.

6.00 «СОЛЕНЫЙ ПЕС». Х/ф («Ленфильм», 1973).
7.30 «СМЕЛОГО ПУЛЯ БОИТСЯ». Х/ф (Свердловская к/ст., 1970).
9.00 «Рим: величие и крах империи». Д/с. «Кубловод».
10.00 «Служу России».
11.15 «Карта победы. Приговор обреченных». Д/ф.
12.00 «КАМЕНСКАЯ». Т/с.
13.00 Новости.
13.15 «КАМЕНСКАЯ». Т/с.
14.15 «КАМЕНСКАЯ». Т/с.
16.15 «Сделано в СССР». Д/с.
17.05 «Рим: величие и крах империи». Д/с. «Кубловод».
18.00 Новости.
18.15 «ПО ТУ СТОРОНУ ВОЛКОВ». Т/с.
22.15 «ДЕСЯТЬ НЕГРИТЯТ». Х/ф (Одесская к/ст., 1987).
1.00 «ФАРТ». Х/ф.
2.55 «ТАЙНА ЗОЛОТОЙ ГОРЫ». Х/ф (Свердловская к/ст., 1985).
4.20 «СВАДЕБНЫЙ ПОДАРОК». Х/ф (Одесская к/ст., 1982).

6.00 «НИАГАРА». Х/ф.
8.00 Тысяча мелочей.
8.20 Медицинское обозрение.
8.30 «ДВЕНАДЦАТЬ СТУЛЬЕВ». Х/ф. 3-я серия.
10.05 «ДВЕНАДЦАТЬ СТУЛЬЕВ». Х/ф. 4-я серия.
11.35 «Что делать? С Михаилом Пореченковым».
12.30 Шоу «Обмен женами».
13.30 «Смешно до боли».
14.30 «За секунду до катастрофы». Д/с.
15.30 «КОЖА САЛАМАНДРЫ». Х/ф.
17.45 «ФАНТОМ». Х/ф.
19.50 «Улетное видео по-русски».
20.00 «Что делать? С Михаилом Пореченковым».
21.00 Улетное видео.
22.00 «Мама в законе».
23.00 Улетное видео по-русски.
23.30 «–100500».
0.00 «Голые и смешные».
0.30 «Когда мама уснула».
1.30 «ФАНТОМ». Х/ф.
3.35 «КОЖА САЛАМАНДРЫ». Х/ф.
5.35 Улетное видео по-русски.

6.00 «Эхнатон и Нефертити. Цари и боги Египта». Д/ф.
7.00 «Планеты». Д/с.
8.00 Мультфильмы.
9.00 «Внимание, люди!» Потребительский детектив.
10.00 Сейчас.
10.10 «Истории из будущего» с **Михаилом Ковальчуком.**
11.00, 5.20 «Самые загадочные места мира». Д/с.
11.30 «В нашу гавань заходили корабли...»
12.25 «Воскресный концерт. Лайма Вайкуле».
13.25 «ДЕТЕКТИВЫ». Т/с.
17.30 «Место происшествия. О главном».
18.30 «Главное».
19.30 «ТЕРРОРИСТКА ИВАНОВА». Т/с.
23.20 «БЕШЕНЫЙ ПЕС И ГЛОРИ». Х/ф.
1.05 «Криминальные хроники». Д/с.
2.00 «Место происшествия. О главном».
2.55 «Внимание, люди!» Потребительский детектив.
3.45 «После смерти». Исторический консилиум с **Т. Устиновой.**
4.30 «Планеты». Д/с.

МОСКОВСКИЙ КРОССВОРД

ПО ГОРИЗОНТАЛИ: **7.** «Мадам из табуна». **8.** «Заспиртованный аромат» для мужчины. **9.** «Бульон из варенья». **10.** Борода «трёх дней от роду». **11.** «Отрезок» от ковриги. **12.** Слоновий шнобель. **17.** «Вражеское предприятие» для Буратино. **18.** «Прохожая» рядом с проезжей. **20.** «Усач из-под плинтуса». **22.** Бойкот выпивке. **26.** «Смертную ... ему заменили ипотекой под 25%». **28.** Чем богач гребёт деньги? **29.** Пражское бюро находок провело выставку своих экспонатов. Самым примечательным стал надгробный ... с надписью «Никогда не забудем». **30.** Спектакль, лишённый дара речи. **31.** «Трезвый пьяному не товарищ, а ... передвижения». **32.** «Соска» курильщика.

ПО ВЕРТИКАЛИ: **1.** Первый «выход в свет». **2.** «Секатор краба». **3.** «Вода с прыщиками» в переводе с детского. **4.** Повелитель гвоздей. **5.** Какому бычку быком не стать? **6.** «Охаживание цепами». **13.** «Капустный мяч». **14.** «Подведение итогов» лотереи. **15.** «Озвученный ливень». **16.** «Закрывалка» шлюза. **19.** «Предтеча королевы». **21.** «Улётный вокзал». **23.** Часовое достоинство. **24.** Бычий киллер. **25.** Каникулы по-взрослому. **27.** «В России важен ..., а не результат».

ОТВЕТЫ НА КРОССВОРД, ОПУБЛИКОВАННЫЙ В № 47

ПО ГОРИЗОНТАЛИ: **7.** Сосулька. **8.** Аэропорт. **9.** Метро. **10.** Крючок. **11.** Доллар. **12.** Багор. **17.** Укрощение. **18.** Жеребец. **20.** Ассорти. **22.** Коловорот. **26.** Пинок. **28.** Скелет. **29.** Разрез. **30.** Покос. **31.** Паранджа. **32.** Извозчик.

ПО ВЕРТИКАЛИ: **1.** Товарняк. **2.** Альбом. **3.** Замечание. **4.** Патриот. **5.** Поклон. **6.** Хрюканье. **13.** Хобот. **14.** Лесть. **15.** Щенок. **16.** Мешок. **19.** Локомотив. **21.** Саркофаг. **23.** Объектив. **24.** Пилотаж. **25.** Печень. **27.** Наркоз.

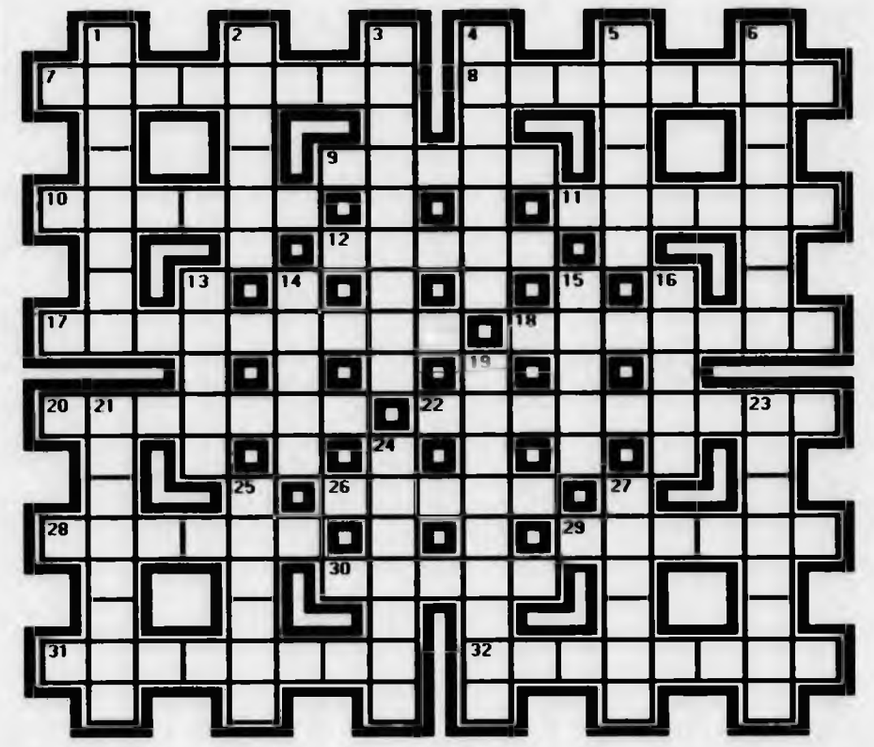

АФОРИЗМ

Юмора у ТВ
не отнимешь,
а сатиру можно.

Прислал
Е. Тарасов, Москва