## ПЕРВЫЙ КАНАЛ

Профилактика.

**11.45** «Ералаш».
**12.00** Новости.
**12.20** О. Аросева. «Секреты пани Моники».

Ольга Аросева.

**12.50** **«КОМНАТА СТРАХА»**. Триллер
**15.00** Новости.
**15.20** «Генералы городских джунглей». Док. фильм
**16.30** «Детективы».
**17.00** «Пусть говорят».
**18.00** Вечерние новости.
**18.20** «Криминальная Россия»: «Люди исчезают в полдень», 2-я серия.
**18.50** **«ЛЮБОВЬ КАК ЛЮБОВЬ»**. Сериал
**20.00** «Жди меня».
**21.00** «Время».
**21.30** **«БЛИЗНЕЦЫ»**. Сериал
**22.30** Спецрасследование: «Палачи. Предсмертный список».
**23.40** «На ночь глядя».
**0.30** «Безумие большого города».
**1.30** **, 3.05 «КЛАД»**. Триллер (США, 2003 г.)

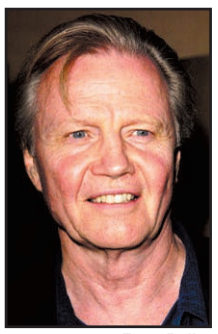
Джон Войт.

**Режиссер: Э. Дэвис. В ролях: С. Уивер, Д. Войт, Т. Б. Нелсон.**
Это захватывающая история приключений необычного юного героя по имени Стенли Элнатс. Ему очень не везет в жизни, ибо в древности его род был проклят, но Стенли даже представить себе не мог, что его отправят в лагерь «Зеленое озеро» и что его там ждет...

**3.00** Новости.
**3.20** «Коммандос». Док. сериал
**4.15** «Черные невесты Менди». Док. фильм

## РОССИЯ ТВ-Тула

Профилактика.

**11.50** **«МУЖЧИНЫ НЕ ПЛАЧУТ»**. Сериал
**13.45** «Вести. Дежурная часть».
**14.00** «Вести».
**14.20** «Местное время. Вести - Тула».
**14.40** **«СНАЙПЕР»**. Х/ф (к/ст. им. А. Довженко, 1991 г.)

Екатерина Стриженова.

**Режиссер: А. Бенкендорф. В ролях: А. Джигарханян, Н. Еременко-мл., Е. Стриженова.**
Позади у Джея Бенсона Вьетнамская война, на которой он был отличным снайпером. Вернувшись домой и женившись, он открывает школу по стрельбе. Для полного счастья ему не хватает только денег, и он соглашается на сомнительное предложение богатого клиента...

**16.40** «Вести. Дежурная часть».
**17.00** «Вести».
**17.20** «Местное время. Вести - Тула».
**17.40** **«ОБРЕЧЕННАЯ СТАТЬ ЗВЕЗДОЙ»**. Сериал
**18.40** **«ВОЛЧИЦА»**. Сериал
**19.40** «Вести. Дежурная часть».
**20.00** «Вести».
**20.45** «Местное время. Вести - Тула».
**21.05** «Спокойной ночи, малыши!»
**21.15** **«ОПЕРАТИВНЫЙ ПСЕВДОНИМ»**. Сериал
**23.15** «Городок».
**0.15** «Вести+».
**0.35** **«УГОН»**. Сериал
**1.35** «Дорожный патруль».
**1.50** **«УЛИЦЫ В ОГНЕ»**. Боевик (США, 1984г.)
**Режиссер: У. Хилл. В ролях: М. Парэ, Д. Лэйн, Р. Моранис.**
Банда свирепых мотоциклистов прямо с концерта похищает популярную рок-звезду. Бывший кавалер певицы соглашается вернуть девушку за кругленькую сумму и начинает войну против свирепых рокеров.

**3.20** **«ЗАКОН И ПОРЯДОК»**. Сериал (США).
**4.10** Канал «Евроньюс».
**4.45** «Вести. Дежурная часть».

## НТВ

**6.00** «Сегодня утром».
**8.10** **«ДАЛЬНОБОЙЩИКИ»**. Сериал
**9.00** «Кулинарный поединок».
**10.00** «Сегодня».
**10.20** «Чрезвычайное происшествие. Обзор за неделю».
**11.05** «Квартирный вопрос».
**12.00** «Следствие вели...».
**13.00** «Сегодня».
**13.30** **«МАРШ ТУРЕЦКОГО 2»**. Сериал
**15.30** «Чрезвычайное происшествие. Обзор».
**16.00** «Сегодня».
**16.20** **«УЛИЦЫ РАЗБИТЫХ ФОНАРЕЙ»**. Сериал
**18.30** «Чрезвычайное происшествие. Обзор».
**19.00** «Сегодня».
**19.40** **«ОСТРОГ. ДЕЛО ФЕДОРА СЕЧЕНОВА»**. Сериал
**20.50** **«ВСЕ ВКЛЮЧЕНО»**. Сериал
**21.50** «Чрезвычайное происшествие. Обзор».
**22.00** «Сегодня».
**22.45** **«КОНТОРА»**. Сериал
**23.45** **«СЕКС В БОЛЬШОМ ГОРОДЕ»**. Сериал (США).
**0.50** «Школа злословия». Л. Рубинштейн.
**1.45** **«ДРУГИЕ ИПОСТАСИ»**. Х/ф (США, 1980 г.)

Уильям Херт.

**Режиссер: К. Рассел. В ролях: У. Херт, Б. Браун, Б. Балабан.**
Молодой профессор Гарвардского медицинского колледжа Эдди Джессип с детства испытывал галлюцинации - видел святых, ангелов и даже Христа. Теперь он проводит оригинальные опыты по взыванию необычных видений...

**3.25** **«ДАЛЬНОБОЙЩИКИ»**. Сериал
**4.10** Бильярд.
**4.55** **«АЛЬФ 2»**. Сериал (США).
**5.40** «Чрезвычайное происшествие. Обзор».

## СТС-ТУЛА

**6.00** **«КАК СКАЗАЛ ДЖИМ»**. Мультсериал
**6.40** **«Два жадных медвежонка»**. Мультфильм
**6.55** **«СМЕШАРИКИ»**. Мультсериал
**7.00** 33 квадратных метра.
**7.30** **«МОЯ ПРЕКРАСНАЯ НЯНЯ»**. Сериал
**8.00** **«НЕ РОДИСЬ КРАСИВОЙ»**. Сериал
**9.00** Новости fm-Медиа Прогноз погоды
**9.28** **, 19.58, 23.58** Настроение с Е. Гришковцом.
**9.30** **«КТО В ДОМЕ ХОЗЯИН?»** Сериал
**10.00** **«БОЛЬШИЕ НЕПРИЯТНОСТИ»**. Х/ф (США, 2002 г.)
**Режиссер: Б. Зоненфельд. В ролях: Т. Аллен, Р. Руссо, С. Тучи.**
Сын журналиста Элиота Арнольда Мэтт играет в киллера. Своей жертвой он избирает школьную подружку Дженнни, дочь бизнесмена Артура Херка. Вооружившись водяным пистолетом, Мэтт прокрадывается во двор Херка, чтобы «убить» Дженни...

**11.35** **«Пес в сапогах»**. Мультфильм
**12.00** **«ТАЛИСМАН ЛЮБВИ»**. Сериал
**13.00** **«НОВАЯ СЕМЕЙКА АДДАМС»**. Сериал
**13.30** Новости fm-Медиа Прогноз погоды
**14.00** **«СМЕШАРИКИ»**. Мультсериал
**14.05** **«ПРИНЦЕССА СИССИ»**. Мультсериал
**14.30** **«САМУРАЙ ИКС»**. Мультсериал
**15.00** **«ЛИГА СПРАВЕДЛИВОСТИ»**. Мультсериал
**15.30** **«ЛЮДИ ИКС. ЭВОЛЮЦИЯ»**. Мультсериал
**16.00** **«САБРИНА - МАЛЕНЬКАЯ ВЕДЬМА»**. Сериал
**16.30** **«ЗАЧАРОВАННЫЕ»**. Сериал
**17.30** **«КОМИССАР РЕКС»**. Сериал
**18.30** **«КТО В ДОМЕ ХОЗЯИН?»** Сериал
**19.00** **«МОЯ ПРЕКРАСНАЯ НЯНЯ»**. Сериал
**19.30** Новости fm-Медиа Прогноз погоды
**19.50** Точка зрения Жириновского
**20.00** **«НЕ РОДИСЬ КРАСИВОЙ»**. Сериал
**21.00** **«ОТЧАЯННЫЕ ДОМОХОЗЯЙКИ»**, 11-я серия. Сериал
**23.00** **«МОЯ ПРЕКРАСНАЯ НЯНЯ»**. Сериал
**23.30** Новости fm-Медиа Прогноз погоды
**0.00** **«ЧАСТИ ТЕЛА»**. Сериал
**1.00** **«ВОРОН»**. Сериал
**1.45** **«УЧИТЕЛЬ НА ЗАМЕНУ»**. Х/ф
**3.40** **«ТАКСИСТ»**. Сериал
**5.10** Музыка на СТС.

## КУЛЬТУРА

**7.00** Канал «Евроньюс».
**10.00** **, 19.30, 0.00** «Новости культуры».
**10.15** **, 1.35** Программа передач.
**10.25** «Такие верные друзья», 11-я серия. Док. сериал «Повелитель орлов». (Франция).
**10.55** **«СЕМЕРО СМЕЛЫХ»**. Х/ф
**12.35** **«Охота»**. Мультфильм
**12.50** «Петербург: время и место». «Сияние порфир».
**13.15** «Человек из Стратфорда». Пер. 1.
**13.45** **«ЭТИ РАЗНЫЕ, РАЗНЫЕ, РАЗНЫЕ ЛИЦА»**. Фильм-спектакль
**15.00** «Классики». Г. Гульд.
**15.50** **«СКАЗКИ АНДЕРСЕНА»**. Мультсериал (Дания).
**16.15** **«ВОЛШЕБНЫЙ КРУГ»**, 1-я серия. Х/ф (1-я серия.)
**17.20** **, 1.40** «Тайны мозга», 4-я серия. Док. сериал «Первый среди равных». (Великобритания).
**18.10** «Я жила Большим театром». Док. фильм Раиса Стручкова.
**19.00** «Дворцовые тайны». «Начало, или Русский дофин».
**19.45** **«ВОЛГА-ВОЛГА»**. Х/ф
**21.25** «Игорь Ильинский. Жизнь артиста».
**22.20** «Потаенное судно». Док. сериал Фильм 1.
**22.45** «Дмитрий Лихачев. Я вспоминаю». Док. фильм
**0.25** «Странствия по минувшим годам». Пер. 6.
**0.50** «Знаменитые истории спасения», 6-я серия. Док. сериал «Побег из Алькатраса». (Великобритания).
**1.20** «Реальная фантастика».
**2.30** «Самые громкие преступления и процессы XX века». Док. сериал

## ЗВЕЗДА

**6.00** **, 22.30** «Камуфляж».
**6.30** **, 8.30** «Крылья Отчизны».
**7.00** **, 15.30** Телеигра «Полигон».
**7.40** **, 4.40** «ТОП-новости».
**7.45** **, 4.45** «ГТО».
**8.00** «Служу России!»
**9.00** **, 16.00** «Никто не забыт...».
**9.30** **, 23.00** «Юрий Толубеев». Док. фильм
**10.30** **, 0.45** «Экстремальный контакт». Док. сериал
**11.00** **, 17.35 «ПЕТЕРБУРГСКИЕ ТАЙНЫ»**, 44-я серия. Сериал (Россия).
**12.00** **«ЦЕНТРОВОЙ ИЗ ПОДНЕБЕСЬЯ»**. Х/ф
**14.00** **, 1.15** «Дикий молодняк». Док. сериал
**14.30** **, 5.00 «ЧЕТЫРЕ ТАНКИСТА И СОБАКА»**, 6-я серия. Х/ф (Польша).
**16.30** Лауреаты всероссийского телевизионного конкурса «ТЭФИ-Регион 2005».
**17.00** **, 3.30** «Судьба на лезвии конька». Док. фильм И. Роднина.
**18.40** **, 1.45 «СИЦИЛИАНСКАЯ ЗАЩИТА»**. Х/ф
**20.20** **«СТРАННЫЕ ЛЮДИ»**. Х/ф
**22.00** «На старт!»
**0.15** «Усадьба-джаз». Архангельское.
**4.00** Ток-шоу «Настоящее».

## ПЛЮС 12 REN-TV

**6.00** Музыкальный канал.
**6.25** **«МОГУЧИЕ УТЯТА»**. Мультсериал (США).
**6.50** **«БЛИЗНЯШКИ-ПЯТЕРНЯШКИ»**. Мультсериал (США).
**7.15** **«ПАУЭР РЕЙНДЖЕРС, ИЛИ МОГУЧИЕ РЕЙНДЖЕРЫ. ДИКИЙ МИР»**. Сериал (США).
**7.55** **«МЭШ»**. Сериал (США).
**8.45** «Очевидец».
**9.30** «24».
**10.00** «Час суда. Дела семейные».
**11.00** «Час суда».
**12.30** «24».
**13.00** «Невероятные истории».
**14.00** **«ДРУЗЬЯ»**. Сериал (США).
**15.00** **«ГРИФФИНЫ»**. Мультсериал (США).
**15.30** Ради смеха.
**16.00** Мозголомы: насилие над наукой.
**17.00** **«ДЕСЯТОЕ КОРОЛЕВСТВО»**. Х/ф (США).
**20.00** **«МАЛЬЧИШНИК, ИЛИ БОЛЬШОЙ СЕКС В МАЛЕНЬКОМ ГОРОДЕ»**. Сериал
**21.00** **«СОЛДАТЫ 4»**. Сериал
**22.00** **«СТУДЕНТЫ 2»**. Сериал
**23.00** **«ДРУЗЬЯ»**. Сериал (США).
**23.30** «24».
**0.15** **«ДРУЗЬЯ»**. Сериал (США).
**0.45** Лучшие клипы мира.

## «ДОМАШНИЙ»

**7.00** **, 18.30** Городские новости.
**7.30** Полезное утро.
**9.00** Бездонные антресоли.
**9.30** **, 16.30 «СТРАСТИ»**. Сериал
**10.30** **«ДЖЕЙН ЭЙР»**. Х/ф (Великобритания).
**12.30** Цветочные истории.
**13.00** В интересном положении.
**13.30** «Меня не слушается тело», 2-я серия. Док. фильм
**14.00** Кулинарный техникум.
**14.30** Дом с мезонином.
**15.00** **, 23.30** Правильный дом.
**15.15** **«ЗЕМЛЯ ЛЮБВИ»**. Сериал
**17.30** **«ДРУЖНАЯ СЕМЕЙКА»**. Сериал
**19.00** **, 23.00 «ЖЕНАТЫ... С ДЕТЬМИ»**. Сериал
**19.30** **«ПЕРЕКЛЮЧАЯ КАНАЛЫ»**. Комедия (Великобритания - США).
**21.30** **«СКОРАЯ ПОМОЩЬ»**. Сериал
**22.30** Мать и дочь.
**0.00** Мир в твоей тарелке.
**0.30** **«ЭНТЕРПРАЙЗ»**. Сериал
**1.15** **«ЖЕНСКАЯ БРИГАДА»**. Сериал
**2.00** **«СИЛЬНОЕ ЛЕКАРСТВО»**. Сериал
**2.45** **«МОЛОДЫЕ И ДЕРЗКИЕ»**. Сериал
**5.25** «Большой Барьерный риф». Док. фильм
**6.05** Музыка на «Домашнем».

## РАМБЛЕР

**7.00** «Ваш личный гид». «Марокко».
**8.00** «Лабораторные крысы». «Могучее семя», «Пугливые крысы».
**9.00** **, 12.00, 15.00, 19.00** «Новости высоких технологий».
**9.35** **, 15.30** «Чудеса кино».
**10.00** **«ЗДРАВСТВУЙТЕ, Я ВАША ТЕТЯ!»** Х/ф
**12.30** «Соревнования на свалке».
**13.35** **, 0.30** «Кунсткамера».
**14.00** **, 18.00** «Экстремальный контакт».
**16.00** «Рассекреченные архивы: история падения Берлинской стены». Док. фильм
**16.55** «Что нам дала индустриальная революция?» «Современная медицина», «Военные машины».
**19.30** «Спортивные катастрофы».
**20.30** «Ваш личный гид». «Вьетнам».
**21.30** Золотая коллекция «Цивилизации».
**22.30** **«ГОРЕЦ 2»**. Сериал (США - Франция - Канада).
**1.00** «Ночью можно».

## РБК

**6.00** **-5.30** Новости. Каждые 30 минут.
**6.05** **, 6.53, 7.53, 8.53, 10.25** Бизнес-стиль.
**6.15** **, 7.20, 8.20, 9.20, 10.20, 3.15, 4.15** Российская пресса.
**6.20** **, 7.25, 8.45, 9.25** Афиша.
**6.25** **, 17.50** Деловая литература.
**6.40** **, 7.40, 8.40, 10.35, 2.15, 4.20** Зарубежная пресса.
**6.45** **, 7.45, 8.25, 9.50, 5.23** Автоновости.
**6.50** **, 7.50, 8.50, 9.53** C-news.
**7.10** **, 7.35, 8.10, 8.35, 9.10, 10.10, 11.10, 12.10, 13.10, 14.10, 15.05, 16.10, 17.15, 18.10, 20.10, 21.20, 22.05, 23.15, 1.15, 2.10, 3.10, 4.10, 5.10** Рынки.
**9.35** **, 22.10** Зарубежный бизнес.
**10.40** Открытие торгов в России.
**10.50** **, 16.20, 18.50, 5.50** Азбука инвестора.
**11.35** Персона.
**12.15** **, 14.35, 18.35** Новости компаний.
**12.35** Рынки. Глобальный взгляд.
**13.35** **, 3.35** Сфера интересов.
**14.50** **, 18.20, 2.20** Звездная пыль.
**15.15** В фокусе.
**16.35** **, 2.35** Капитал.
**17.35** Открытие торгов в Америке.
**19.10** Итоги торгов в России.
**19.35** **, 4.35** Недвижимость.
**20.15** Диалог.
**21.10** **, 1.10** Интрига дня.
**22.35** Сфера интересов.
**23.35** Автоэксперт.
**0.10** Закрытие торгов в Америке.
**0.15** В фокусе.

## ЭКСПЛОРЕР

**7.00** **, 13.00** «Аварии моторных катеров». Док. фильм (США).
**8.00** **, 14.00** «Оставшиеся в живых». Док. фильм (Великобритания).
**8.30** **, 14.30** «Руб эльХали: по стопам Уильфреда Тезигера». Док. фильм (США).
**9.00** **, 15.00** «Автогонщик». Док. сериал (США).
**9.30** **, 15.30** «Подводники». Док. сериал (Австралия).
**10.00** **, 16.00** «Алькатраз: вызов Скале». Док. фильм (США).
**11.00** **, 17.00** «Колумбия: война с наркотиками». Док. фильм (США).
**11.30** **, 17.30** «Сердце вулкана». Док. фильм (США).
**12.00** **, 18.00** «Экстремальные ритуалы Южной Тихоокеании». Док. фильм (Фиджи).
**19.00** **«ПОЕДИНОК С ПРИРОДОЙ»**. Сериал (Великобритания).
**20.10** «Иян Райт пересекает Америку». Док. сериал (Великобритания).
**21.00** «1800 секунд - в погоне за канадскими «снежными птицами». Док. фильм (Канада).
**22.00** **, 22.30** Автомобильный журнал «Пятая скорость». (Великобритания).
**23.00** «Звезды за решеткой». Док. фильм (США).
**0.00** «Хулиганы». Док. фильм (Великобритания).

## ДИСКАВЕРИ

**8.00** **, 14.00** Шпионы, ч. 6.
**9.00** **, 15.00** Дерзкие преступники: Найтсбридж / Полицейские и воры.
**10.00** **, 16.00** Супервойны на свалке: Быстроходные катера.
**11.00** Дикая природа: Сверхчувствительность.
**12.00** Экстремальные машины: Космические корабли будущего.
**13.00** Американский чоппер: Фантастический мотоцикл, ч. 4.
**17.00** Головоломы, ч. 10.
**18.00** Заезды: Мир мрака.
**19.00** Американские колымаги: Родстер Hi-Boy 1932 года, ч. 1.
**20.00** **, 6.00** Экстремальные машины: Мастер льда.
**21.00** Разрушители легенд: Смертельные лучи Архимеда.
**22.00** **, 7.00** Американский чоппер, ч. 66.
**23.00** Как это работает, ч. 39.
**23.30** Как это работает, ч. 40.
**0.00** Американские колымаги: Создание «крутняка», ч. 1.
**1.00** Создай мотоцикл, ч. 11.
**2.00** Обвинители: Без следа.
**3.00** Корабль Queen Mary 2, ч. 1.
**4.00** Заезды: Тяжелый металл.
**5.00** Дикая природа: Движение.

## ПЛАНЕТА ЖИВОТНЫХ

**8.00** Помощь домашним животным.
**9.00** **, 2.00** Самые забавные животные планеты, ч. 16.
**9.30** **, 15.00, 2.30** Самые забавные животные планеты, ч. 7.
**10.00** **, 15.30** Обезьяньи проделки.
**10.30** Молодые и дикие: Папа-мама.
**11.00** **, 5.00** Ветеринары помогают диким животным.
**12.00** Охотник за крокодилами.
**13.00** Животные в кино.
**13.30** Животные в кино: На съемках «Проклятья тамплиеров».
**14.00** Полиция Хьюстона: Отдел по защите животных: вернувшийся жеребенок.
**16.00** Дикая Южная Америка.
**17.00** Ветеринары нового поколения со Стивом Ирвином: Искусственный глаз.
**18.00** Помощь домашним животным.
**18.30** СОС дикой природы, ч. 12.
**19.00** **, 6.00** Отдел по охране животных: Полиция Майами: Пит-булль в действии.
**20.00** Дневник «Большой кошки».
**21.00** **, 7.00** Животные от А до Я.
**21.30** **, 7.30** Обезьяньи проделки.
**22.00** **, 3.00** Самые забавные животные планеты, ч. 4.
**22.30** **, 3.30** Отчет «Планеты животных», ч. 11.
**23.00** **, 4.00** Время действовать.
**0.00** Полиция Хьюстона: Отдел по защите животных.
**1.00** Территория животных.

## КАНАЛ ПУТЕШЕСТВИЙ

**10.00** Не забудьте паспорт.
**11.00** Далекие берега. Южный берег Турции.
**11.30** Поход по Африке. Дети Голубого Нила. Гондар.
**12.00** Путешествия с Каприс.
**12.30** По дороге 66. Тексола, Шамрок и Амарилло.
**13.00** Томимый жаждой путешественник. Хватаем граппу.
**13.30** Флойд в Африке.
**14.00** Поход по всему свету. Индонезия: Бали и Сулавеси.
**15.00** В поход по Африке. Судан.
**15.30** Страсть к путешествиям.
**16.00** Не забывайте паспорт. Египет.
**17.00** Одиссея в безлюдных пространствах.
**17.30** Турист. Остин, Техас.
**18.00** Поход по всему свету.
**19.00** Путешествия с Каприс. Прага.
**19.30** Прохладные Карибы.
**20.00** Гольф в Калифорнии. Напа и Сонома: винная страна.
**20.30** Землепроходцы. Гавана.
**21.00** Далекие берега. Мармарис.
**21.30** Поездки мечты. Юг Тихого океана. Таити и Бора Бора.
**22.00** Первоклассный Корнуолл. Ведущий Генри Коул.
**23.00** По Африке. Величие Зимбабве.
**23.30** Ароматы Чили.
**0.00** Скоро открытие. Лос-Анджелес, ресторан Сансет.
**0.30** Томимый жаждой путешественник. Англия.
**1.00** Поход по всему свету. Путеводитель по Рио-де-Жанейро.
**2.00** Томимый жаждой путешественник.

## РОССИЯ-СПОРТ

**4.45**, **18.45** Волейбол. Мировая лига. Мужчины. Китай - Россия.
**7.00**, **9.00, 13.00, 16.30, 21.00, 0.25** «Вести-спорт».
**7.10**, **9.10** «Спортивный календарь».
**7.15** «Сборная России». И. Лашко.
**7.50** Пляжный волейбол. Мировой тур. Женщины. 1/2 финала.
**9.15** Футбол. Премьер-лига. Спартак» (Москва) - «Сатурн» (Московская обл.)
**11.25** «Летопись спорта». «Машины в песках». Автопробег Москва - Каракумы - Москва.
**12.00** Профессиональный бокс. Михаил Насыров (Россия) против Теймураза Кекелидзе (Грузия).
**13.10** «Вести-спорт». Местное время.
**13.15**, **0.40, 3.50** Мототриал. ЧМ в залах.
**14.25**, **1.45** Футбол. Премьер-лига. ЦСКА - Крылья Советов (Самара).
**16.40** Футбол. Кубок Интертото. ФК «Москва» (Россия) - «Герта» (Германия).
**21.15** «Футбол России».
**22.25** «Самый сильный человек». ЧМ по силовому экстриму.
**23.00** Профессиональный бокс. А. Олигов (Россия) против Д. Проткуноса (Эстония). В. Зыков (Россия) против Л. Ворончука (Эстония). А. Соловьев (Россия) против Р. Татаринцева (Украина).
**0.05** «Рыбалка с Радзишевским».

## ДЕТСКИЙ ПРОЕКТ

**5.00** **-2.00** 7 новостей. Каждый час.
**5.05**, **12.05** «Советский спорт».
**5.25**, **21.25** Бокс. Легендарные бои.
**6.05** Зарядка для страны.
**6.25**, **7.25, 8.25** Веселые старты.
**7.05**, **17.05** 220 вольт.
**8.05**, **9.05, 18.05** Музыкальный трек.
**9.25** **«СПОРТИВНЫЙ КАЛЕЙДОСКОП ХОЙТА И ЭНДИ»**. Мультсериал
**10.05**, **17.35** Звезда автострады.
**10.25** «NASCAR: Back in the day».
**11.05** KOTV: классика бокса.
**12.25** Гольф. Европейская неделя.
**13.05**, **17.25** AutoFashion.
**13.25** Легкая атлетика. Журнал IAAF.
**14.05**, **16.05, 18.25, 19.25, 20.05** Экстремальный спорт.
**14.35**, **1.35** Гонки RTCC.
**15.05**, **19.05** Магия оружия.
**15.25** Бега и скачки.
**16.25** Total регби.
**21.05**, **1.05** Диалоги о рыбалке.
**23.05** Дартс. ЧМ.
**0.05** Покер. World poker tour.
**1.25** Картинг.

## ТЕЛЕКЛУБ

**20.00** **«ЮЛИЯ»**, 26-я серия. Сериал
**21.00** **«ИВАНОВ И РАБИНОВИЧ»**, 8-я серия. Сериал
**22.00** **«АГЕНТСТВО «ЗОЛОТАЯ ПУЛЯ»**, 24-я серия. Сериал
**23.00** **«КАРЛ МАРКС. МОЛОДЫЕ ГОДЫ»**, 5-я и 6-я серии. Сериал

## ЕВРОСПОРТ

**10.30** Мотогонки. Гран-При США. Мото ГП.
**11.30**, **2.00** Мотоспорт по выходным.
**12.00** Супербайк. ЧМ в Чехии.
**13.00** Пляжный волейбол. Мировой тур в России. Мужчины. Финал.
**14.00** Хоккей на траве. Приз чемпионов в Испании. Мужчины.
**16.30** Пул. Международный турнир в США (Лас-Вегас). 1-й день.
**18.30** Футбол. ЧЕ до 19 лет в Польше. Групповой этап. Польша - Чехия.
**20.00** Велоспорт. Тур Де Франс. Этап 20.
**21.00** Вот это да!!!
**21.30** Бойцовский клуб. К1. Мировой чемпионат. Финал.
**23.30** Пул. Международный турнир в США (Лас-Вегас). 2-й день.
**2.30** Сумо. Нацу Басе.

## ЕВРОПЕЙСКИЕ НОВОСТИ

**8.00** **-12.30** Новости за завтраком. каждые 30 минут.
**13.00**, **13.30, 14.00, 14.30, 17.00, 17.30, 18.00, 18.30** Новости и стиль жизни.
**13.17**, **13.47, 17.17, 17.47** Европейцы.
**14.17**, **18.17** Парламент.
**14.47**, **18.47** Ле маг.
**15.00**, **15.30, 16.00, 16.30** Новости за ланчем.
**19.00** **-3.30** Вечерние новости. Каждые 30 минут.
**4.00** **-7.30** Подробные ночные новости. Каждые 30 минут.

## ТНТ

**7.00** Новости «fm-Медиа»
**7.15** **«ОХ УЖ ЭТИ ДЕТКИ»**. Мультсериал
**7.35** **«ДАША-СЛЕДОПЫТ»**. Мультсериал
**8.00** **«ПРИКЛЮЧЕНИЯ ДЖИММИ НЕЙТРОНА, МАЛЬЧИКА-ГЕНИЯ»**. Мультсериал
**8.30** Новости «fm-Медиа»
**8.45** Тула: инструкция по применению.
**9.00** **«ДЖО ПРОТИВ ВУЛКАНА»**. Мелодрама (США).
**11.00** Антология юмора.
**12.05** **«НАСТОЯЩИЕ МОНСТРЫ»**. Мультсериал
**12.35** **«РАКЕТНАЯ МОЩЬ»**. Мультсериал
**13.05** **«НОВАЯ ЖИЗНЬ РОККО»**. Мультсериал
**13.30**, **19.45** Такси.
**14.00** Новости «fm-Медиа»
**14.15** Cnoptweek
**14.30** **«БУНКЕР, ИЛИ УЧЕНЫЕ ПОД ЗЕМЛЕЙ»**. Сериал
**15.00** Шоу (Офис).
**16.00**, **21.00** «Дом 2. Новая любовь!»
**17.00** «Школа ремонта». «Уроки геометрии».
**18.00** «Возможности пластической хирургии».
**19.00** Новости «fm-Медиа»
**19.30** Тула: инструкция по применению.
**20.00** «Няня спешит на помощь».
**22.00** **«КОСМИЧЕСКИЙ ДОЗОР: ЭПИЗОД 1»**. Комедия (Германия).
**23.50** «Дом 2. После заката».
**0.20** Новости «fm-Медиа»
**0.50** Наши песни.

## ДАРЬЯЛ-ТВ

**6.30**, **14.30, 15.00** Мультфильм.
**8.05**, **12.00, 19.00** Самое смешное видео.
**8.30** «Как уходили кумиры. Микаэл Таривердиев». Док. фильм
**8.55** Неслучайная музыка.
**9.00** Телемагазин.
**9.30**, **0.00** «Карданный вал+».
**9.50** **«ГАРАЖ»**. Х/ф
**12.30**, **0.40** **«КОМАНДА «А»**. Сериал
**13.30** **«КРУТОЙ УОКЕР»**. Сериал
**14.45** Мультфильм.
**15.30** «Как уходили кумиры. Микаэл Таривердиев». Док. фильм
**16.00** **«ТИХОЕ СЛЕДСТВИЕ»**. Х/ф
**17.40** «Осторожно, афера!»
**18.00** **«КРУТОЙ УОКЕР»**. Сериал
**19.30** Самое смешное видео.
**19.55** «Парни из стали».
**21.00** **«ОКРУГ КОЛУМБИЯ»**. Сериал
**22.00** **«УСКОЛЬЗАЮЩИЙ ВИРУС»**. Х/ф
**0.20** Агентство криминальных новостей.
**1.30** Музыка на ДТВ.

## НАЦИОНАЛЬНАЯ ГЕОГРАФИЯ

**14.00** Истории о живых мертвецах. Тело в коробке.
**14.30**, **21.30, 7.30** Истории о живых мертвецах. Болотная мумия.
**15.00**, **22.00, 5.00** Рядом с белыми акулами.
**16.00**, **2.00** Когда экспедиции не удаются. Наводнение в пещере.
**17.00** Загадки мертвых. Озеро скелетов.
**18.00** Загадки мертвых. Армия, пропавшая в песках.
**19.00**, **23.00** Рубежи большого строительства. Лас-Вегас.
**20.00**, **6.00** Созданные убивать. Охота из засады.
**21.00**, **7.00** Таинственный мир запахов.
**0.00**, **3.00** Загадки Библии. Рыцари-тамплиеры: воины Бога.
**1.00**, **4.00** Загадки Библии. Апокалипсис.

## 02-TV

**7.00**, **9.30, 18.20, 21.30** Телегазета
**9.00** Достоверно известно
**9.15** Овертайм
**21.00** События. Тульское время.
**21.15** Модная и стильная
**21.45** Новости «fm-Медиа»

## ТВ-ЦЕНТР Тула

**6.00** «Настроение».
**7.00** События. Тульское время.
**8.50** **«ПОСЛЕДНЕЕ ДЕЛО ВАРЕНОГО»**. Х/ф
**10.30** **«Полет на Луну»**. Мультфильм
**11.00** «Русские зимы в Ницце».
**11.30**, **23.45** «Петровка, 38».
**11.45**, **14.45, 19.50, 0.05** «События. Время московское».
**12.00** «Постскриптум».
**13.00** **«ОДНО ДЕЛО НА ДВОИХ»**. Сериал (Германия).
**14.05** «Деловая Москва».
**15.00** «Служебный вход». Институт Склифосовского.
**15.30** **«УНДИНА. НА ГРЕБНЕ ВОЛНЫ»**. Сериал
**16.30** «...И сотворил человек природу». Док. фильм (Франция).
**17.30** **«ДЕТЕКТИВ ДЖЕК ФРОСТ»**. Сериал (Великобритания).
**18.40** «Планета Земля». Док. фильм
**19.00** События. Тульское время.
**19.25** Прогноз погоды.
**19.30** Свое мнение.
**19.40** Спорт.События недели.
**20.20** **«ПОЕЗД В ШЕСТНАДЦАТЬ ДЕВЯТНАДЦАТЬ»**. Х/ф (Франция).
**22.20** «Дворникъ».
**23.10** «Времечко».
**0.30** «5 минут спорта».
**0.35** **«СЛЕДСТВИЕ ВЕДЕТ ЗИСКА»**. Сериал (Германия).

## ТВ-1000

**4.00**, **22.20** **«КУБ 2: ГИПЕРКУБ»**. Х/ф (Канада).
**6.00** **«НЕВЫНОСИМАЯ ЖЕСТОКОСТЬ»**. Комедия (США).
**8.00** **«В ГЛУБИНЕ»**. Драма (Канада - Германия).
**10.00** **«ТАЛЛИ»**. Драма (США).
**12.00** **«КАК УБИТЬ СОСЕДСКУЮ СОБАКУ»**. Мелодрама (США - Германия).
**14.00** **«ПОСЛЕ ШТОРМА»**. Триллер (США).
**16.00** **«ОХОТА НА ЗВЕРЯ»**. Х/ф
**18.00** **«КУБ»**. Х/ф (Канада).
**20.00** **«ПУТЬ КАРЛИТО»**. Триллер (США).
**Режиссер: Б. де Пальма. В ролях: А. Пачино, Ш. Пенн, П. Э. Миллер.**
Из тюрьмы выходит наркоделец Карлито Бригантe. Несмотря на желание начать новую жизнь рядом с любимой, криминальное прошлое и влияние адвоката-авантюриста неудержимо ведут героя к гибели.
**0.00** Playboy.

## МТВ

**6.00**, **8.00, 12.00** MTV пульс.
**7.00**, **13.00** Ru-zone.
**9.00** 10-ка лучших: лифт.
**10.00** Правда жизни: я - серфер.
**11.00** **«ШКОЛЬНИЦЫ»**. Сериал
**14.00** Обыск и свидание.
**14.30** Полный контакт.
**16.00** SMS чарт.
**17.00** Поколение рэпа.
**18.00** Анимэ «Вандрид».
**18.30** Доступный экстрим.
**19.00** Мобильные роботы.
**20.00** Доктор Голливуд.
**21.00** Полный доступ к безумно влюбленным звездам.
**21.30** Найди ID.
**22.00** **«КЛАВА, ДАВАЙ!»** Сериал
**22.30** Катись и пой.
**23.00** Уже можно.
**23.30** Шоу Бачинского и Стиллавина.
**0.30** Концертный зал MTV: Смысловые Галлюцинации.

## MEZZO

**7.50**, **14.00, 22.00** Классика.
**11.55**, **15.35, 21.00, 22.40** Фестивальный журнал.
**12.00** Французская ночь.
**13.40** Агата и Ирен Блондель.
**15.45** «Дон Кихот» - М. Барышников.
**17.15** Русская душа.
**18.05** С. Рахманинов. Концерт №2.
**18.45** Вокруг света.
**19.45** С музыкой вокруг света.
**21.05** Джаз.
**22.50** «Камилла Клодель». Док. фильм

## JETIX

**8.00** **«ПРИНЦЕССА СИССИ»**.
**8.20** **«ШКОДЛИВЫЙ ПЕС»**.
**8.40** **«ПИРАТ БЕШЕНЫЙ ДЖЕК»**.
**8.50** **«УОЛТЕР МЭЛОН»**.
**9.15** **«ГАДЖЕТ И ГАДЖЕТЯНЕ»**.
**9.40**, **13.00, 19.30** **«СОНИК ИКС»**.
**10.05**, **17.10, 21.20** **«РЕБЯТА АЛЬФА НА МАШИНАХ»**.
**10.30**, **18.00** **«ТОФУ»**.
**10.55**, **15.30** **«ДЕТКИ ИЗ КЛАССА 402»**.
**11.15**, **17.35, 20.35, 0.50** **«СУПЕРРОБОТ И ОБЕЗЬЯНЬЯ КОМАНДА»**.
**11.40**, **12.00, 16.15** **«ЖИЗНЬ С ЛУИ»**.
**12.20**, **12.40, 18.40** **«W.I.T.C.H. ВЕДЬМА»**.
**13.25**, **13.50, 19.50** **«ТОЛЬКО ШПИОНЫ»**.
**14.15**, **18.20** **«ТУТЕНШТЕЙН»**.
**14.40**, **15.05** **«ЧТО С ЭНДИ?»**
**15.50** **«ДЕТКИ ИЗ КЛАССА 402»**.
**16.35** **«ЖИЗНЬ С ЛУИ»**.
**17.00** **«ПРИНЦЕССА РИССА»**.
**19.05** **«W.I.T.C.H. ВЕДЬМА»**.
**20.15** **«ТОЛЬКО ШПИОНЫ»**.
**21.00**, **1.15** **«ГОНЩИКИ НАСКАР»**.
**21.45**, **22.10** **«КОРОЛЬ ШАМАНОВ»**.
**22.35**, **23.00** **«ЧЕЛОВЕК-ПАУК»**.
**23.20** **«НЕВЕРОЯТНЫЙ ХАЛК»**.
**23.45** **«ИКС-МЭН»**.
**0.05** **«ФАНТАСТИЧЕСКАЯ ЧЕТВЕРКА»**.
**0.30**, **1.35** **«ДИАБОЛИК»**.

## ХОЛЛМАРК

**0.30**, **4.30** **«В ТРИ ЧАСА НОЧИ»**. Х/ф (США).
**2.00** **«ВОПРОС ДОВЕРИЯ»**, Х/ф ч. 3. (Великобритания).
**3.00** **«ЗНАКИ РАСКАЯНИЯ»**. Х/ф (США).
**6.00** **«РАСКАТЫ ГРОМА»**. Х/ф (США).
**7.45**, **14.15** **«ВЫБОР СЕРДЦА»**, Х/ф ч. 1. (США).
**9.15**, **17.30** **«ДОЧЕРИ МАКЛЕОДА 5»**, Сериал ч. 110. (Австралия).
**10.15**, **15.45** **«ТЕРРОР В ГОРАХ»**. Х/ф
**11.45**, **19.15** **«РОЖДЕСТВЕНСКИЙ ГОСТЬ»**. Х/ф
**13.15**, **18.15** **«УТРЕННИЙ ВЫПУСК 2»**, Сериал ч. 11.
**21.00** **«ОДИССЕЯ»**, Фантастика ч. 1. (США, 1997 г.)
**Режиссер: А. Кончаловский. В ролях: А. Ассанте, Г. Скакки, Э. Робертс.**
Фильм снят по классической поэме Гомера о подвигах и приключениях древнегреческого героя Одиссея во время его возвращения домой к жене Пенелопе после Троянской войны.
**22.45** **«ЗАКОН И ПОРЯДОК 7»**, Сериал ч. 16. (США).
**23.45** **«ДЖАСПЕР, ШТАТ ТЕХАС»**. Х/ф (США).

## МУЗ-ТВ

**5.00**, **7.00, 9.00** «Энергетик».
**6.00**, **10.00** «Наше».
**8.00** «20».
**9.30** «Срочный хит-парад».
**11.25**, **18.15, 19.50** «Мультяшка».
**11.40**, **15.30, 19.30, 22.45** Шоу «Конкурсанты, Новая волна 2006».
**12.00** «Испытание верности».
**12.25** Шоу «Поехали!»
**12.55** «Ближе к звездам». Антонио Бандерас.
**13.25** «Звезды зажигают». Обнаженные зимой.
**13.55**, **3.00** «Shейкер».
**14.50** «Алфавит».
**15.00** «Быть Сергеем Лазаревым».
**15.50** «Приключение Джинга».
**16.20**, **23.35** «Шальные деньги».
**16.30**, **23.50** «Музыка со SMSыслом».
**17.50** «Наш квартал».
**18.35** «Быстрые и знаменитые».
**20.15** «Голливудская 10-ка лучших».
**20.40** «Напросились».
**21.10** «Эволюция».
**21.45** «Ближе к звездам» (Русские файлы).
**23.00** «Техника секса».
**23.30** Pro-новости.

## ТВ-3 Тула

**6.30** Победоносный голос верующего.
**7.00** Мультфильм.
**7.20** **«Гарфилд»**, 49-я серия. Мультфильм
**7.30** **«Сабрина - маленькая ведьма»**, 31-я серия. Мультфильм
**8.00** **«Маска»**, 40-я серия. Мультфильм
**8.30** «Дом живых историй».
**9.00** **«УМНИК»**. Х/ф (США).
**11.15** **«ПОДЗЕМЕЛЬЕ ВЕДЬМ»**. Х/ф
**13.00** **«ОСТОРОЖНО, МОДЕРН!»**, 55-я серия. Сериал
**14.00** **«ДЕЖА ВЮ»**. Х/ф (Россия - Польша).
**16.00** **«ДАМСКАЯ КОМНАТА»**. Х/ф (США - Великобритания).
**18.00** **«ГОРЕЦ 4»**, 1-я серия. Сериал
1-я серия.
**19.00** **«ПРИНЦ ЖЕМЧУЖНОГО ОСТРОВА»**. Х/ф (Франция).
**21.00** **«АБСОЛОН»**. Х/ф (Канада - Великобритания, 2002 г.)
**Режиссер: Д. Барто. В ролях: К. Ламберт, Р. Перлман, Л. Даймонд.**
В мире, опустошенном смертельным вирусом, у людей остается последняя надежда на спасение - препарат, замедляющий воздействие заразы на организм...
**23.00** **«ДОБРЫЙ ПАСТЫРЬ»**. Х/ф (Канада).

## XXI ВЕК

**10.00**, **18.00, 2.00** **«ОБРАТНАЯ СТОРОНА ВОЙНЫ»**. Драма (Италия).
**12.10**, **20.10, 4.10** **«ГАРАЖ ОЛИМПО»**. Драма (Италия, Аргентина, Франция).
**13.55**, **21.55, 5.55** **«ХАМЕЛЕОН»**. Комедия (Италия).
**15.50**, **23.50, 7.50** **«СОПЕРНИК»**. Драма (Франция - Швейцария - Испания).

## «ДАМСКИЙ КЛУБ»

**7.00**, **0.45** Музыка на канале.
**7.25** **«АЛОНДРА»**, 46-я серия. Сериал
**7.50**, **11.00, 18.00** «Красотка».
**8.25** Fashion.
**9.00** «С добрым утром, любимая!»
**10.00**, **19.00, 0.30** «Все лучшее, для Вас».
**12.00** «Твой дом».
**13.00** «Приятного аппетита».
**14.00** **«СЛУЧАЙ В АЭРОПОРТУ»**, 3-я серия. Детектив
**16.00** «Наши дети».
**17.00** **«АЛОНДРА»**, 47-я серия. Сериал
**20.00** «Зеркало жизни».
**21.00** «Ваш личный парапсихолог».
**22.00** «Сексуальная революция».
**23.00** **«ПОВОРОТ СУДЬБЫ»**. Драма (США).

## ТВ-МИР

**6.40** Заряжайся!
**7.30** **«БЛИЗНЕЦЫ»**, 125-я серия. Сериал
**8.30** Специальный репортаж.
**8.50** «Супергерои». Док. сериал
**9.30**, **12.30, 15.30, 18.30, 21.30** «Новости Содружества».
**9.50** **«СОФЬЯ КОВАЛЕВСКАЯ»**, 3-я серия. Х/ф **«Математика»**.
**11.10** «Властелины киноужаса». Док. сериал
**11.40**, **18.10** «Тик-так».
**12.50** **«БЛИЗНЕЦЫ»**, 126-я серия. Сериал
**14.20** Телерассказы «Как живете-можете?» (Беларусь).
**14.35** «И Вам при встрече я скажу...» (Беларусь).
**16.00** **«БЕЗ ВИНЫ ВИНОВАТЫЕ»**. Х/ф («Мосфильм», 1945 г.)
**Режиссер: В. Петров. В ролях: А. Тарасова, В. Станицин, Б. Ливанов.**
Россия середины XIX века. В провинциальный город приезжает известная драматическая актриса Елена Кручинина. Когда-то она здесь жила и была брошена возлюбленным с младенцем на руках...
**18.50** Акценты.
**19.10** **«ХОЖДЕНИЕ ПО МУКАМ»**, 1-я серия. Х/ф
1-я серия.
**20.30** Кирова, 17.
**20.50** «Секреты кино». Док. сериал
**21.55** **«РЕГИНА»**. Х/ф (Эстония).
**23.40** «Клубничка».

## ШКОЛЬНИК

**7.55**, **15.55, 23.55** Программа передач.
**8.00**, **16.00, 0.00** Литература 10 класс. «Роман Ф.М. Достоевского «Идиот».
**8.45**, **16.45, 0.45** «Опасная зона».
**9.00**, **17.00, 1.00** Алгебра 10 класс. «Методы решения задач».
**9.45**, **17.45, 1.45** **«Квартет»**. Мультфильм
**10.00**, **18.00, 2.00** «Музей технических изобретений»: «Музей часов».
**10.15**, **18.15, 2.15** **«АКАДЕМИК ИВАН ПАВЛОВ»**. Х/ф
**12.00** Телеигра «Маркиза».
**13.00**, **21.00, 5.00** «Будни и праздники кубинской революции». Док. фильм Фильм 2.
**14.00** **«ДОЧЬ МОРЯКА»**. Х/ф
**15.10**, **23.10, 7.10** «Те и эти годы». Док. фильм
**15.50**, **23.50, 7.50** **«Веселый огород»**. Мультфильм
**20.00** Телеигра «Маркиза».
**22.00** **«ДОЧЬ МОРЯКА»**. Х/ф
**4.00** Телеигра «Маркиза».
**6.00** **«ДОЧЬ МОРЯКА»**. Х/ф

## ФИЛЬМ ДНЯ

**ТНТ, 22.00**

### «КОСМИЧЕСКИЙ ДОЗОР. ЭПИЗОД 1». (Германия, 2004 г.)

***Режиссер: Михаэль Хербиг.***

***В ролях: Михаэль Хербиг, Рик Каванян, Кристиан Трамиц, Аня Клинг, Тиль Швайгер.***

**Комедия.** Земля, 2304 год. Прошло почти 300 лет с тех пор, как земляне колонизировали Марс. Потомки колонизаторов под предводительством Верхового Регулятора и его злобного ученика Глюка готовятся нанести ответный удар с Марса...

**Спасти Землю могут лишь члены экипажа корабля «Сюрприз» - Уильям, Корк и Рок (Скай Дю Монт, Кристиан Трамиц и Тиль Швайгер).**

## ПЕРВЫЙ КАНАЛ

**5.00** Новости.
**5.05** «Первая программа».
**6.00** «Доброе утро!»
**9.00** Новости.
**9.20** **«АГЕНТ НАЦИОНАЛЬНОЙ БЕЗОПАСНОСТИ»**. Сериал
**10.30** «Доктор Курпатов».
**11.00** «Малахов +».
**12.00** Новости.
**12.20** **«ТАЛИСМАН»**. Сериал
**13.20** **«ЧИП И ДЕЙЛ СПЕШАТ НА ПОМОЩЬ»**. Мультсериал
**13.50** **«СЫЩИКИ»**. Сериал
**15.00** Новости.
**15.20** **«БЛИЗНЕЦЫ»**. Сериал
**16.30** «Детективы».
**17.00** «Пусть говорят».
**18.00** Вечерние новости.
**18.20** «Вне закона»: «Прирожденные убийцы».
**18.50** **«ЛЮБОВЬ КАК ЛЮБОВЬ»**. Сериал
**20.00** «Федеральный судья».
**21.00** «Время».
**21.30** **«БЛИЗНЕЦЫ»**. Сериал
**22.30** «Ванга: Предсказание». Док. фильм
**23.40** «На ночь глядя».
**0.30** **«САЛЮТ ГЕРОЯМ»**. Триллер (США - Австралия, 1990 г.)

Рутгер Хауэр.

**Режиссер: Д. Пиплс. В ролях: Р. Хауэр, Д. Линдо, А. Катарина.**
Постапокалиптический мир. Никто не помнит, когда «джаггеры» начали впервые играть в эту жестокую Игру, напоминающую футбол, и почему у них вместо мяча - собачий череп...

**2.20** **, 3.05 «ЛЮБОВНОЕ ПИСЬМО»**. Х/ф (США, 1998 г.)
**Режиссер: Д. Кертис. В ролях: Д. Джейсон Ли, Ирма П. Холл, Д. Эшбрук, Г. Грэм.**
Выбирая платье для своей невесты, Скотт Корригэн (Скотт) покупает письменный стол XIX века. В потайном отделении стола он находит письмо от 16 апреля 1863 года...
**3.00** Новости.
**4.15** **«ДЕФЕКТИВНЫЙ ДЕТЕКТИВ»**. Сериал

## РОССИЯ ТВ-Тула

**5.00** «Доброе утро, Россия!»
**6.45** **, 7.15, 7.45, 8.15** «Местное время. Вести - Тула».
**8.50** **«АВАНТЮРИСТКА»**. Сериал
**10.45** «Вести. Дежурная часть».
**11.00** «Вести».
**11.30** «Местное время. Вести - Тула».
**11.50** **«МУЖЧИНЫ НЕ ПЛАЧУТ»**. Сериал
**13.45** «Вести. Дежурная часть».
**14.00** «Вести».
**14.20** «Местное время. Вести - Тула».
**14.40** **«ОПЕРАТИВНЫЙ ПСЕВДОНИМ»**. Сериал
**16.40** «Вести. Дежурная часть».
**17.00** «Вести».
**17.20** «Местное время. Вести - Тула».
**17.40** **«ОБРЕЧЕННАЯ СТАТЬ ЗВЕЗДОЙ»**. Сериал
**18.40** **«ВОЛЧИЦА»**. Сериал
**19.40** «Вести. Дежурная часть».
**20.00** «Вести».
**20.45** «Местное время. Вести - Тула».
**21.05** «Спокойной ночи, малыши!»
**21.15** **«ОПЕРАТИВНЫЙ ПСЕВДОНИМ»**. Сериал

Валентин Смирнитский.

**23.15** «К-19. Неголливудская история». Док. фильм
**0.15** «Вести+».
**0.35** **«УГОН»**. Сериал
**1.30** **«УАЙАТТ ЭРП»**. Х/ф (США, 1994 г.)

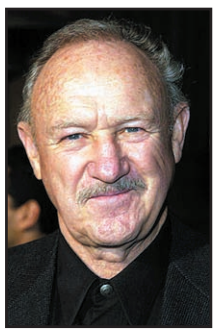

Джин Хекмэн.

**Режиссер: Л. Касдан. В ролях: К. Костнер, Д. Хэкман, Д. Куэйд.**
Биографический фильм о национальном герое Америке - легендарном шерифе Уайатте Эрпе.
**4.45** «Дорожный патруль».

## НТВ

**6.00** «Сегодня утром».
**8.10** **«ДАЛЬНОБОЙЩИКИ»**. Сериал
**10.00** «Сегодня».
**10.20** «Преступление в стиле модерн».
**10.55** **«АЭРОПОРТ»**. Сериал
**11.55** **«БРАТВА»**. Сериал
**13.00** «Сегодня».
**13.30** **«ОСТРОГ. ДЕЛО ФЕДОРА СЕЧЕНОВА»**. Сериал
**14.30** **«ВСЕ ВКЛЮЧЕНО»**. Сериал
**15.30** «Чрезвычайное происшествие. Обзор за неделю».
**16.00** «Сегодня».
**16.30** **«БАНДИТСКИЙ ПЕТЕРБУРГ»**. Сериал
**18.30** «Чрезвычайное происшествие. Обзор».
**19.00** «Сегодня».
**19.40** **«ОСТРОГ. ДЕЛО ФЕДОРА СЕЧЕНОВА»**. Сериал
**20.50** **«ВСЕ ВКЛЮЧЕНО»**. Сериал

Иван Шабалтас.

**21.50** «Чрезвычайное происшествие. Обзор».
**22.00** «Сегодня».
**22.45** **«КОНТОРА»**. Сериал
**23.45** **«СЕКС В БОЛЬШОМ ГОРОДЕ»**. Сериал (США).
**1.00** «Владимир Высоцкий. Своя колея».
**2.55** **«ДАЛЬНОБОЙЩИКИ»**. Сериал

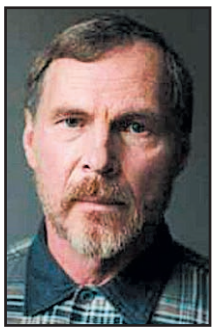

Владимир Гостюхин.

**4.25** Бильярд.
**5.10** **«АЛЬФ 2»**. Сериал (США).

## СТС-ТУЛА

**6.00** **«КАК СКАЗАЛ ДЖИМ»**. Мультсериал
**6.40** **«Олень и волк»**. Мультфильм
**6.55** **«СМЕШАРИКИ»**. Мультсериал
**7.00** 33 квадратных метра.
**7.30** **«МОЯ ПРЕКРАСНАЯ НЯНЯ»**. Сериал
**8.00** **«НЕ РОДИСЬ КРАСИВОЙ»**. Сериал
**9.00** Новости fm-Медиа Прогноз погоды
**9.28** **, 19.58, 23.58** Настроение с Е. Гришковцом.
**9.30** **«КТО В ДОМЕ ХОЗЯИН?»** Сериал
**10.00** **«ВИОЛА ТАРАКАНОВА. В МИРЕ ПРЕСТУПНЫХ СТРАСТЕЙ»**. Сериал
**12.00** **«ТАЛИСМАН ЛЮБВИ»**. Сериал
**13.00** **«НОВАЯ СЕМЕЙКА АДДАМС»**. Сериал
**13.30** Новости fm-Медиа Прогноз погоды
**14.00** **«СМЕШАРИКИ»**. Мультсериал
**14.05** **«ПРИНЦЕССА СИССИ»**. Мультсериал
**14.30** **«САМУРАЙ ИКС»**. Мультсериал
**15.00** **«ЛИГА СПРАВЕДЛИВОСТИ»**. Мультсериал
**15.30** **«ОХОТНИКИ ЗА ПРИВИДЕНИЯМИ»**. Мультсериал
**16.00** **«САБРИНА - МАЛЕНЬКАЯ ВЕДЬМА»**. Сериал
**16.30** **«ЗАЧАРОВАННЫЕ»**. Сериал
**17.30** **«КОМИССАР РЕКС»**. Сериал
**18.30** **«КТО В ДОМЕ ХОЗЯИН?»** Сериал
**19.00** **«МОЯ ПРЕКРАСНАЯ НЯНЯ»**. Сериал
**19.30** Новости fm-Медиа Прогноз погоды
**20.00** **«НЕ РОДИСЬ КРАСИВОЙ»**. Сериал
**21.00** **«ОТЧАЯННЫЕ ДОМОХОЗЯЙКИ»**, 12-я серия. Сериал
**23.00** **«МОЯ ПРЕКРАСНАЯ НЯНЯ»**. Сериал
**23.30** Новости fm-Медиа Прогноз погоды
**0.00** **«ЧАСТИ ТЕЛА»**. Сериал
**1.00** **«ВОРОН»**. Сериал
**1.55** **«БАНДИТ-ДЖЕНТЛЬМЕН»**. Х/ф (США, 2000 г.)
**Режиссер: Д. Ален. В ролях: Ч. Маттера, Э. Лоутер, П. Грин.**
Он одет в костюм с иголочки, у него прекрасные манеры и вежливая речь, но, господа-банкиры, если к вам в банк зашел Ник Винсент, лучше поскорее жмите на кнопку сигнализации...
**3.25** **«ТЕСНАЯ КОМПАНИЯ»**. Сериал
**3.45** **«ТАКСИСТ»**. Сериал

## КУЛЬТУРА

**7.00** Канал «Евроньюс».
**10.00** **, 19.30, 0.00** «Новости культуры».
**10.15** **, 1.20, 2.50** Программа передач.
**10.25** «Такие верные друзья», 12-я серия. Док. сериал «Цатаны: властелины северных оленей».
**10.55** **«МЫ, ДВОЕ МУЖЧИН»**. Х/ф
**12.15** Мультфильмы: **«Сказка о глупом мышонке»**, **«Самый младший дождик»**, **«Хочу бодаться!»**
**12.45** «Петербург: время и место». «Рожденная... по слову Петра».
**13.15** «Человек из Стратфорда».
**13.40** **, 19.50 «ОТКРЫТАЯ КНИГА»**, 1-я серия. Сериал Фильм 2.
**14.50** «Живое дерево ремесел».
**15.00** «Классики». М. Каллас и Т. Гобби.
**15.50** **«СКАЗКИ АНДЕРСЕНА»**. Мультсериал (Дания).
**16.20** **«ВОЛШЕБНЫЙ КРУГ»**, 2-я серия. Х/ф
**17.25** **, 1.25** «Тайны мозга», 5-я серия. Док. сериал «Развитие мышления». (Великобритания).
**18.15** «Судьба моя - балет». Док. фильм С. Головкина.
**19.00** «Дворцовые тайны». «Павел-правитель».
**20.55** «Троя. Археологические раскопки на Судьбоносной горе». Док. фильм (Германия).
**21.15** «Больше, чем любовь». Л. Утесов и Е. Ленская (Голдина).
**21.55** «Потаенное судно». Док. сериал Фильм 2.
**22.25** **«КОРОТКИЕ ВСТРЕЧИ»**. Х/ф
**0.25** «Странствия по минувшим годам». Пер. 7.
**0.50** «Знаменитые истории спасения», 7-я серия. Док. сериал «Побег из Восточного Берлина».

## ЗВЕЗДА

**6.00** **, 8.00, 22.30** «Оружейка».
**6.30** «Крылья Отчизны».
**7.00** **, 15.30** Телеигра «Полигон».
**7.40** **, 21.55, 4.40** «ТОП-новости».
**7.45** **, 4.45** «ГТО».
**8.30** «На старт!»
**9.00** «Формула здоровья».
**9.30** **, 23.00** «Автопортрет». Док. фильм
**10.30** **, 0.45** «Экстремальный контакт». Док. сериал
**11.00** **, 17.35 «ПЕТЕРБУРГСКИЕ ТАЙНЫ»**, 45-я серия. Сериал (Россия).
**12.00** **«СТРАННЫЕ ЛЮДИ»**. Х/ф
**14.00** **, 1.15** «Дикий молодняк». Док. сериал
**14.30** **, 5.00 «ЧЕТЫРЕ ТАНКИСТА И СОБАКА»**, 7-я серия. Х/ф (Польша).
**16.00** «И жизнь, и слезы, и любовь...».
**16.30** Лауреаты всероссийского телевизионного конкурса «ТЭФИ-Регион 2005».
**17.00** **, 3.30** «Валерий Харламов». Док. фильм
**18.40** **, 1.45 «МЕНЯ ЭТО НЕ КАСАЕТСЯ...»**. Х/ф
**20.20** **«МЫ, ДВОЕ МУЖЧИН»**. Х/ф
**22.00** «О войне, как о войне».
**0.15** «Усадьба-джаз». Архангельское.
**4.00** Ток-шоу «Настоящее».

## ПЛЮС 12 REN-TV

**6.00** Музыкальный канал.
**6.25** **«МОГУЧИЕ УТЯТА»**. Мультсериал (США).
**6.50** **«БЛИЗНЯШКИ-ПЯТЕРНЯШКИ»**. Мультсериал (США).
**7.15** **«ПАУЭР РЕЙНДЖЕРС, ИЛИ МОГУЧИЕ РЕЙНДЖЕРЫ. ДИКИЙ МИР»**. Сериал (США).
**7.35** **«МЭШ»**. Сериал (США).
**8.25** **«СОЛДАТЫ 4»**. Сериал
**9.30** «24».
**10.00** «Час суда. Дела семейные».
**11.00** «Час суда».
**12.30** «24».
**13.00** **«МАЛЬЧИШНИК, ИЛИ БОЛЬШОЙ СЕКС В МАЛЕНЬКОМ ГОРОДЕ»**. Сериал
**14.00** **«ДРУЗЬЯ»**. Сериал (США).
**15.00** **«ГРИФФИНЫ»**. Мультсериал (США).
**15.30** Ради смеха.
**16.00** **«ТУРИСТЫ»**. Сериал
**17.00** **«СТУДЕНТЫ 2»**. Сериал
**18.00** **«СОЛДАТЫ 4»**. Сериал
**20.00** **«МАЛЬЧИШНИК, ИЛИ БОЛЬШОЙ СЕКС В МАЛЕНЬКОМ ГОРОДЕ»**. Сериал
**21.00** **«СОЛДАТЫ 4»**. Сериал
**22.00** Шоу «Остров искушений».
**23.00** **«ДРУЗЬЯ»**. Сериал (США).
**23.30** «24».
**0.15** **«ДРУЗЬЯ»**. Сериал (США).
**0.45** **«ГОДЗИЛЛА-РОБОТ»**. Х/ф (Япония).
**2.35** **«СЕКРЕТНЫЕ МАТЕРИАЛЫ»**. Сериал (США).
**3.20** Военная тайна.
**3.50** Ночной музыкальный канал.
**4.35** «Жить вкусно с Джейми Оливером». (Великобритания).

## «ДОМАШНИЙ»

**7.00** **, 18.30** Городские новости.
**7.30** Полезное утро.
**9.30** **, 16.30 «СТРАСТИ»**. Сериал
**10.30** **«ЛЮБОВЬЮ ЗА ЛЮБОВЬ»**. Х/ф
**12.15** Коллекция идей.
**12.30** Цветочные истории.
**13.00** Время красоты.
**13.30** «Меня не слушается тело», 3-я серия. Док. фильм
**14.00** Мир в твоей тарелке.
**14.30** Модная прививка.
**15.00** Правильный дом.
**15.15** **«ЗЕМЛЯ ЛЮБВИ»**. Сериал
**17.30** **«ДРУЖНАЯ СЕМЕЙКА»**. Сериал
**19.00** **, 23.00 «ЖЕНАТЫ... С ДЕТЬМИ»**. Сериал
**19.30** **«КИНГСАЙЗ»**. Комедия (Польша).
**21.45** **«СКОРАЯ ПОМОЩЬ»**. Сериал
**22.45** Декоративные Страсти.
**23.30** САRенина.
**0.00** ИноСтранная кухня.
**0.30** **«ЭНТЕРПРАЙЗ»**. Сериал
**1.15** **«ЖЕНСКАЯ БРИГАДА»**. Сериал
**2.00** **«СИЛЬНОЕ ЛЕКАРСТВО»**. Сериал
**2.45** **«МОЛОДЫЕ И ДЕРЗКИЕ»**. Сериал
**5.25** «В поисках крупных акул». Док. фильм
**6.05** Музыка на «Домашнем».

## РАМБЛЕР

**7.00** «Ваш личный гид». «Вьетнам».
**8.00** «Что нам дала индустриальная революция?» «Современная медицина», «Военные машины».
**9.00** **, 12.00, 15.00, 19.00** «Новости высоких технологий».
**9.30** **, 15.30** «Наука во дворе 2».
**10.00** **«ГОРЕЦ 2»**. Сериал (США - Франция - Канада).
**12.30** **, 19.30** «Спортивные катастрофы».
**13.35** «Кунсткамера».
**14.00** «Экстремальный контакт».
**16.05** Золотая коллекция «Цивилизации».
**17.00** «Что нам дала индустриальная революция?» «Городская жизнь», «Материальный мир».
**18.00** «Анатомия катастроф».
**20.30** «Ваш личный гид». «Северо-восточная Бразилия».
**21.30** «Великая иллюзия: история фокуса». «Факиры», «Смертельный номер».
**22.30** **«ГОРЕЦ 2»**. Сериал (США - Франция - Канада).
**0.30** «Кунсткамера».
**1.00** «Ночью можно».

## РБК

**6.00** **-5.30** Новости. Каждые 30 минут.
**6.10** **, 6.35, 7.10, 7.35, 8.10, 8.35, 9.10, 10.10, 11.10, 12.10, 13.10, 14.10, 15.05, 16.10, 17.15, 18.10, 20.10, 21.20, 22.05, 23.15, 1.15, 2.10, 3.10, 4.10, 5.10** Рынки.
**6.15** **, 7.20, 8.20, 9.20, 10.20, 3.15, 4.15** Российская пресса.
**6.25** **, 17.50** Деловая литература.
**6.40** **, 7.40, 8.40, 10.35, 2.15, 4.20** Зарубежная пресса.
**6.45** **, 7.45, 8.25, 9.50, 5.25** Автоновости.
**6.50** **, 7.50, 8.50, 9.53** С-news.
**6.53** **, 7.53, 8.53, 10.25** Бизнес-стиль.
**7.25** **, 8.45, 9.25** Афиша.
**9.35** **, 22.10** Зарубежный бизнес.
**10.40** Открытие торгов в России.
**10.50** **, 16.20, 18.50, 5.50** Азбука инвестора.
**11.15** Диалог.
**12.15** **, 14.35, 18.35** Новости компаний.
**12.35** Капитал.
**13.35** **, 3.35** Сфера интересов.
**14.50** **, 18.20, 2.20** Звездная пыль.
**15.15** В фокусе.
**16.35** **, 2.35** Капитал.
**17.35** Открытие торгов в Америке.
**19.10** Итоги торгов в России.
**19.35** **, 4.35** Персона.
**20.15** Диалог.
**21.10** **, 1.10** Интрига дня.
**22.35** Сфера интересов.
**23.35** Недвижимость.
**0.10** Закрытие торгов в Америке.
**0.15** В фокусе.

## ЭКСПЛОРЕР

**7.00** **, 13.00, 19.00 «ПОЕДИНОК С ПРИРОДОЙ»**. Сериал (Великобритания).
**8.00** **, 14.00** «Иян Райт пересекает Америку». Док. сериал (Великобритания).
**9.00** **, 15.00** «1800 секунд - в погоне за канадскими «снежными птицами». Док. фильм (Канада).
**10.00** **, 10.30, 16.00** Автомобильный журнал «Пятая скорость». (Великобритания).
**11.00** **, 17.00** «Звезды за решеткой». Док. фильм (США).
**12.00** **, 18.00** «Босоногий Бушмэн». Док. сериал (Австралия).
**16.30** Автомобильный журнал «Пятая скорость». (Великобритания).
**20.10** «Жизнь на грани». Док. фильм (США - Великобритания).
**21.00** «Транспорт для отдыха, о котором можно только мечтать». Док. фильм (Австралия).
**22.00** «Игорная лихорадка». Док. фильм (Великобритания).
**23.00** «Горькая правда». Док. фильм (США - Великобритания).
**23.30** «Преступные гении». Док. фильм (США).
**0.00** «Хулиганы». Док. фильм (Великобритания).

## ДИСКАВЕРИ

**8.00** **, 14.00** Шпионы, ч. 7.
**9.00** **, 15.00** Дерзкие преступники: Гангстеры в Берлинском туннеле / Ограбление за 90 секунд.
**10.00** **, 16.00** Супервойны на свалке: Пожарные машины.
**11.00** Дикая природа: Движение.
**12.00** Экстремальные машины: Мастер льда.
**13.00** Американский чоппер, ч. 66.
**17.00** Головоломы, ч. 11.
**18.00** Заезды: Мощный пробег.
**19.00** Американские колымаги: Родстер Hi-Boy 1932 года, ч. 2.
**20.00** **, 6.00** Экстремальные машины: Рекорд скорости на земле.
**21.00** Разрушители легенд: Гелиевый футбол.
**22.00** **, 7.00** Американский чоппер, ч. 67.
**23.00** Как это работает, ч. 41.
**23.30** Как это работает, ч. 42.
**0.00** Американские колымаги: Создание «крутняка», ч. 2.
**1.00** Создай мотоцикл, ч. 12.
**2.00** Обвинители: Беззащитная жертва.
**3.00** Корабль Queen Mary 2, ч. 2.
**4.00** Заезды: Без верха.
**5.00** Дикая природа: Открытый океан.

## ПЛАНЕТА ЖИВОТНЫХ

**8.00** Ветеринары помогают диким животным.
**9.00** **, 2.00** Самые забавные животные планеты, ч. 17.
**9.30** **, 15.00, 2.30** Самые забавные животные планеты, ч. 8.
**10.00** **, 15.30** Обезьяньи проделки.
**10.30** Молодые и дикие: Дела семейные.
**11.00** **, 5.00** Дневник «Большой кошки».
**12.00** Безумные Майк и Марк: Без билета на сафари.
**13.00** Территория животных.
**14.00** Полиция Хьюстона: Отдел по защите животных: Треногий Ахилл.
**16.00** Самые забавные животные планеты, ч. 4.
**16.30** Отчет «Планеты животных».
**17.00** Время действовать, ч. 6.
**18.00** Помощь домашним животным.
**18.30** СОС дикой природы, ч. 13.
**19.00** **, 6.00** Отдел по охране животных: Полиция Майами: собачий день.
**20.00** Поместье сурикатов.
**21.00** **, 7.00** Животные от А до Я: Сенсорика скорпионов.
**21.30** **, 7.30** Обезьяньи проделки.
**22.00** **, 3.00** Лошадиная сила, ч. 4.
**23.00** **, 4.00** Рожденные для свободы: Путешествующие жирафы.
**0.00** Полиция Хьюстона: Отдел по защите животных: неожиданные роды.
**1.00** Скорая ветеринарная помощь: Когда Мопс птичкой полетит.
**1.30** Скорая ветеринарная помощь: Свидание Фитца.

## КАНАЛ ПУТЕШЕСТВИЙ

**10.00** Не забудьте паспорт. Мьянма.
**11.00** Далекие берега. Родос.
**11.30** В поход по Африке. Судан.
**12.00** «Круиз «Куин Мэри-2». Земля!»
**12.30** Приключения и ощущения. Килиманджаро.
**13.00** Планета еды. Франция.
**14.00** Поход по всему свету.
**15.00** В поход по Африке. Тиверия.
**15.30** Страсть к путешествиям. Керн и Большой Барьерный риф.
**16.00** Не забывайте паспорт.
**17.00** Путешествия и приключения. По следам инков.
**17.30** По Африке. Малави.
**18.00** Поход по всему свету. Специальный выпуск. Лучшие места для ныряния.
**19.00** Путешествия с Каприс. Коста дель Соль (Испания).
**19.30** Гольф в Калифорнии. Северный Сан-Диего.
**20.00** **, 21.30** Поездки мечты.
**20.30** Землепроходцы. Антигуа, Гватемала.
**21.00** Далекие берега. Южный берег Турции.
**22.00** Авантюристы. Кипяток и пули.
**23.00** Далекие берега. Северный Кипр (турецкая часть).
**23.30** Далекие берега. Латтакия, Сирия.
**0.00** Круиз по Средиземному морю.
**0.30** «Круиз «Куин Мэри-2». Крещение».
**1.00** Поход по всему свету. Путеводитель по Сан-Франциско.
**2.00** Томимый жаждой путешественник. Дорогая мадера.
**2.30** Землепроходцы.

## РОССИЯ-СПОРТ

**5.00** **, 18.25** Волейбол. Мировая лига. Мужчины. Китай - Россия.
**7.00** **, 9.00, 13.00, 16.55, 20.40, 0.10** «Вести-спорт».
**7.10** **, 9.10, 13.10** «Спортивный календарь».
**7.15** **, 4.10** «Летопись спорта». «Машины в песках». Автопробег Москва - Каракумы - Москва.
**7.50** Пляжный волейбол. Мировой тур. Женщины. 1/2 финала.
**9.15** Футбол. Кубок Интертото. ФК «Москва» (Россия) - «Герта» (Германия).
**11.35** «Рыбалка с Радзишевским».
**11.45** **, 17.15** «Футбол России».
**13.20** **, 0.25** Мототриал. ЧМ в залах.
**14.45** Футбол. Премьер-лига. «Зенит» (Санкт-Петербург) - «Торпедо» (Москва).
**20.55** Футбол. Лига чемпионов. Матч 2-го квалификационного раунда.
**23.00** Мототриал. ЧМ. Гран-При Польши.
**23.35** «Скоростной участок».
**1.35** Пляжный волейбол. Мировой тур. Мужчины. 1/2 финала.

## ДЕТСКИЙ ПРОЕКТ

**5.00** **-4.00** 7 новостей. Каждый час.
**5.05** **, 12.05** «Советский спорт».
**5.25** **, 1.25** Бокс. Легендарные бои.
**6.05** Зарядка для страны.
**6.25** **, 7.25, 8.25** Веселые старты.
**7.05** **, 17.05** 220 вольт.
**8.05** **, 9.05, 18.05** Музыкальный трек.
**9.25** **«СПОРТИВНЫЙ КАЛЕЙДОСКОП ХОЙТА И ЭНДИ»**. Мультсериал
**10.05** Регби. Чемпионат России. Суперлига.
**11.05** **, 3.35** Экстремальный контакт.
**11.25** **, 12.25, 13.25, 14.05, 15.25, 16.05, 17.05, 18.25, 19.25, 20.05, 22.25** Экстремальный спорт.
**13.05** **, 3.05** Бешеные колеса.
**14.35** Картинг.
**15.05** **, 19.05, 3.25** Магия оружия.
**21.05** **, 1.05** Диалоги о рыбалке.
**21.25** Автоспорт России. Суперсерия.
**22.05** Ужасы спорта.
**23.05** Дартс. ЧМ.
**0.05** Покер. World poker tour.
**2.05** Покер. European open poker.
**4.05** Футбол. Чемпионат России. «Химки» (МО) - «Терек» (Грозный).

## ТЕЛЕКЛУБ

**20.00** **«ЮЛИЯ»**, 27-я серия. Сериал
**21.00** **«ЛЕГЕНДА О ТАМПУКЕ»**, 1-я серия. Сериал
**1-я серия.**
**22.00** **«КРОТ»**, 1-я серия. Сериал
**23.00** **«КАРЛ МАРКС. МОЛОДЫЕ ГОДЫ»**, 6-я и 7-я серии. Сериал

## ЕВРОСПОРТ

**10.30** **, 19.30** Вот это да!!!
**11.00** Экстремальный спорт.
**11.30** Футбол. ЧЕ до 19 лет в Польше. Групповой этап.
**13.00** Волейбол. Мировая Лига. Сербия и Черногория - Польша.
**14.30** Легкая атлетика. Супер Гран-При ИААФ в Швейцарии.
**16.30** Пул. Международный турнир в США (Лас-Вегас). 2-й день.
**18.00** Хоккей на траве. Приз чемпионов в Испании. Мужчины.
**20.00** Снукер. Зал славы.
**21.00** Легкая атлетика. Супер Гран-При ИААФ в Швеции.
**23.30** Бокс. Международный поединок в Германии. Тяжелый вес. Г. Дрозд - П. Мелкомян.
**1.30** Пул. Международный турнир в США (Лас-Вегас). 3-й день.

## ЕВРОПЕЙСКИЕ НОВОСТИ

**8.00** **-12.30** Новости за завтраком. Каждые 30 минут.
**13.00** **, 13.30, 14.00, 14.30, 17.00, 17.30, 18.00, 18.30** Новости и стиль жизни.
**13.17** **, 13.47, 17.17, 17.47** Европейцы.
**14.17** **, 18.17** Парламент.
**14.47** **, 18.47** Ле маг.
**15.00** **, 15.30, 16.00, 16.30** Новости за ланчем.
**19.00** **-3.30** Вечерние новости. Каждые 30 минут.
**4.00** **-7.30** Подробные ночные новости. Каждые 30 минут.

## ТНТ

**7.00** Новости «fm-Медиа»
**7.15** **«ОХ УЖ ЭТИ ДЕТКИ»**. Мультсериал
**7.35** **«ДАША-СЛЕДОПЫТ»**. Мультсериал
**8.00** **«ПРИКЛЮЧЕНИЯ ДЖИММИ НЕЙТРОНА, МАЛЬЧИКА-ГЕНИЯ»**. Мультсериал
**8.30** Новости «fm-Медиа»
**8.45** Тула: инструкция по применению.
**9.00** **«КОСМИЧЕСКИЙ ДОЗОР: ЭПИЗОД 1»**. Комедия (Германия).
**11.00** Антология юмора.
**12.05** **«НАСТОЯЩИЕ МОНСТРЫ»**. Мультсериал
**12.35** **«РАКЕТНАЯ МОЩЬ»**. Мультсериал
**13.05** **«НОВАЯ ЖИЗНЬ РОККО»**. Мультсериал
**13.30** **, 14.30, 19.45** Такси.
**14.00** Новости «fm-Медиа»
**14.15** Крутящий момент
**15.00** Шоу (Офис).
**16.00** **, 21.00** «Дом 2. Новая любовь!»
**17.00** «Школа ремонта». «Контрольная для дизайнера».
**18.00** «Запретная зона».
**19.00** Новости «fm-Медиа»
**19.30** Тула: инструкция по применению.
**20.00** «Другая жизнь».
**22.00** **«УСАТЫЙ НЯНЬ»**. Комедия
**23.35** «Дом 2. После заката».
**0.00** Новости «fm-Медиа»
**0.30** Наши песни.

## ДАРЬЯЛ-ТВ

**6.30** **, 14.25, 15.00** Мультфильм.
**8.00** **, 12.00, 19.00** Самое смешное видео.
**8.30** **, 15.35** «Как уходили кумиры. Всеволод Абдулов». Док. фильм
**8.55** **, 17.50** Неслучайная музыка.
**9.00** Телемагазин.
**9.30** **, 0.00** «Карданный вал+».
**9.50** **«УСКОЛЬЗАЮЩИЙ ВИРУС»**. Х/ф
**12.30** **, 0.45** **«КОМАНДА «А»**. Сериал
**13.30** **, 18.00** **«КРУТОЙ УОКЕР»**. Сериал
**14.45** Мультфильм.
**16.00** **«713-Й ПРОСИТ ПОСАДКУ»**. Х/ф
**19.30** Самое смешное видео.
**19.55** «Парни из стали».
**21.00** **«ОКРУГ КОЛУМБИЯ»**. Сериал
**22.00** **«ЧОКНУТАЯ НЯНЬКА»**. Х/ф
**0.20** Агентство криминальных новостей.
**1.40** Девушки не против...
**2.05** «Удивительная гонка».
**2.55** **«ТИХОЕ СЛЕДСТВИЕ»**. Х/ф
**4.00** **, 4.30** Высокая цена славы.

## НАЦИОНАЛЬНАЯ ГЕОГРАФИЯ

**14.00** Таинственный мир запахов.
**14.30** **, 21.30, 7.30** Истории о живых мертвецах. Загадка погребальной колесницы.
**15.00** **, 22.00, 5.00** Дьявольские шершни.
**16.00** **, 2.00** Когда экспедиции не удаются. Дайверы в ловушке.
**17.00** 11 сентября: хроника террора. Звездный час Осамы.
**18.00** 11 сентября: хроника террора. Обратный отсчет времени.
**19.00** **, 23.00** Рубежи большого строительства. Катастрофа.
**20.00** **, 6.00** Созданные убивать. Невероятные плотоядные.
**21.00** **, 7.00** Истории о живых мертвецах. Тело в коробке.
**0.00** **, 3.00** 11 сентября: хроника террора. Час «Ч».
**1.00** **, 4.00** 11 сентября: хроника террора. Конец игры.

## 02-TV

**7.00** **, 9.30, 18.20, 21.45** Телегазета
**7.45** Новости «fm-Медиа»
**8.00** Тула: инструкция по применению
**9.00** События. Тульское время.
**9.15** Модная и стильная
**18.35** Тула: инструкция по применению
**21.00** События. Тульское время
**21.15** Повод для встреч.
**21.30** Крутящий момент
**22.00** Новости «fm-Медиа»

## ТВ-ЦЕНТР Тула

**6.00** «Настроение».
**7.00** События. Тульское время.
**8.50** **«ПОЕЗД В ШЕСТНАДЦАТЬ ДЕВЯТНАДЦАТЬ»**. Х/ф (Франция).
**11.00** «Русские зимы в Ницце».
**11.30** **, 23.30** «Петровка, 38».
**11.45** **, 14.45, 19.50, 23.50** «События. Время московское».
**12.00** «Момент истины».
**12.50** **«ОДНО ДЕЛО НА ДВОИХ»**. Сериал (Германия).
**14.05** «Деловая Москва».
**14.25** «Квадратные метры».
**15.00** «Алло, ТВ!»
**15.30** **«УНДИНА. НА ГРЕБНЕ ВОЛНЫ»**. Сериал
**16.30** «...И сотворил человек природу». Док. фильм (Франция).
**17.30** **«ДЕТЕКТИВ ДЖЕК ФРОСТ»**. Сериал (Великобритания).
**18.40** Автопилот.
**19.00** События. Тульское время.
**19.25** Прогноз погоды.
**19.30** Встречи.
**20.20** **«ШКУРА»**. Комедия (Россия).
**21.55** «Репортер».
**22.10** «Наша версия».
**22.55** «Времечко».
**0.15** «5 минут спорта».
**0.20** **«КОРДЬЕ - СТРАЖИ ПОРЯДКА»**. Сериал (Франция).
**1.55** **«СЛЕДСТВИЕ ВЕДЕТ ЗИСКА»**. Сериал (Германия).

## ТВ-1000

**4.00** **, 22.00** **«ЛОГИКА ИЗМЕНЫ»**. Драма (США).
**6.00** **«ПУТЬ КАРЛИТО»**. Триллер (США).
**8.20** **«ПОСЛЕ ШТОРМА»**. Триллер (США).
**10.00** **«ОХОТА НА ЗВЕРЯ»**. Х/ф
**12.00** **«КУБ»**. Х/ф (Канада).
**14.00** **«ОБНАЖЕННАЯ МАХА»**. Драма (Испания - Франция).
**16.00** **«СЕРАЯ ЗОНА»**. Драма (США).
**18.00** **«МЕЧТАЯ ОБ АРГЕНТИНЕ»**. Триллер (США - Аргентина - Испания, 2003 г.)
**Режиссер: К. Хэмптон. В ролях: А. Бандерас, Э. Томпсон, Г. Флэш.**
1976 год. Аргентина во власти кровавой военной диктатуры. Карлос Руэда, обладающий способностью видеть, что происходит с людьми, разыскивает свою жену-журналистку, арестованную спецслужбами.
**20.00** **«ЗАПЯТНАННАЯ РЕПУТАЦИЯ»**. Триллер (США - Германия - Франция).
**0.00** Playboy.

## МТВ

**6.00** **, 8.00, 12.00** MTV пульс.
**7.00** **, 13.00** Ru-zone.
**9.00** Самые-самые... время.
**10.00** Квартирный погром.
**10.30** Доступный экстрим.
**11.00** Доктор Голливуд.
**14.00** Мой клон: Ciara.
**14.30** Стоп! Снято: Jamiroquai.
**15.00** **«ХОЛЛИОКС»**. Сериал
**16.00** SMS чарт.
**17.00** Самые-самые... имена.
**18.00** Анимэ «Вандрид».
**18.30** Лагуна Бич.
**19.00** Мобильные роботы.
**20.00** Правда жизни.
**21.00** «40 звездных свадеб и одни похороны», ч. 1.
**22.00** **«КЛАВА, ДАВАЙ!»** Сериал
**22.30** Копы под прицелом.
**23.00** По домам.
**23.15** Звездный стиль: Ashanti.
**23.45** Ночной флирт.
**0.45** Большой релиз.

## MEZZO

**8.05** **, 14.00, 22.00** Классика.
**11.55** **, 15.35, 21.00, 22.40** Фестивальный журнал.
**12.00** Конкурс имени М. Лонги Ж. Тибо.
**13.00** Quartet Kocian.
**15.45** «Камилла Клодель».
**16.35** «Баллада Санкт-Петербурга - Сумасшедшие дни Нанта».
**17.30** Интермеццо.
**17.40** Ж. Оффенбах. льм
**21.05** Джаз.
**22.50** Музыальное лето.

## JETIX

**8.00** **«ПРИНЦЕССА СИССИ»**.
**8.20** **«ШКОДЛИВЫЙ ПЕС»**.
**8.40** **«ПИРАТ БЕШЕНЫЙ ДЖЕК»**.
**8.50** **«УОЛТЕР МЭЛОН»**.
**9.15** **«ГАДЖЕТ И ГАДЖЕТЯНЕ»**.
**9.40** **, 13.00, 19.30** **«СОНИК ИКС»**.
**10.05** **, 17.10, 21.20** **«РЕБЯТА АЛЬФА НА МАШИНАХ»**.
**10.30** **, 18.00** **«ТОФУ»**.
**10.55** **, 15.30** **«ДЕТКИ ИЗ КЛАССА 402»**.
**11.15** **, 17.35, 20.35, 0.50** **«СУПЕРРОБОТ И ОБЕЗЬЯНЬЯ КОМАНДА»**.
**11.40** **, 12.00, 16.15** **«ЖИЗНЬ С ЛУИ»**.
**12.20** **, 12.40, 18.40** **«W.I.T.C.H. ВЕДЬМА»**.
**13.25** **, 13.50, 19.50** **«ТОЛЬКО ШПИОНЫ»**.
**14.15** **, 18.20** **«ТУТЕНШТЕЙН»**.
**14.40** **, 15.05** **«ЧТО С ЭНДИ?»**
**15.50** **«ДЕТКИ ИЗ КЛАССА 402»**.
**16.35** **«ЖИЗНЬ С ЛУИ»**.
**17.00** **«ПРИНЦЕССА РИССА»**.
**19.05** **«W.I.T.C.H. ВЕДЬМА»**.
**20.15** **«ТОЛЬКО ШПИОНЫ»**.
**21.00** **, 1.15** **«ГОНЩИКИ НАСКАР»**.
**21.45** **, 22.10** **«КОРОЛЬ ШАМАНОВ»**.
**22.35** **, 23.00** **«ЧЕЛОВЕК-ПАУК»**.
**23.20** **«НЕВЕРОЯТНЫЙ ХАЛК»**.
**23.45** **«ИКС-МЭН»**.
**0.05** **«ФАНТАСТИЧЕСКАЯ ЧЕТВЕРКА»**.
**0.30** **, 1.35** **«ДИАБОЛИК»**.

## ХОЛЛМАРК

**1.30** **«ОДИССЕЯ»**, Фантастика ч. 1.
**3.15** **«ЗАКОН И ПОРЯДОК 7»**, Сериал ч. 16. (США).
**4.15** **«ДЖАСПЕР, ШТАТ ТЕХАС»**. Х/ф (США).
**6.00** **, 15.45** **«КИНОТЕАТР «ФЛАМИНГО»**. Х/ф (США).
**7.45** **, 14.15** **«ВЫБОР СЕРДЦА»**, Х/ф ч. 2. (США).
**9.15** **, 17.30** **«ДОЧЕРИ МАКЛЕОДА 5»**, Сериал ч. 111. (Австралия).
**10.00** **«ЗАПРЕТНАЯ ТЕРРИТОРИЯ: СТЭНЛИ В ПОИСКАХ ЛИВИНГСТОНА»**. Х/ф (США).
**11.45** **«РЕЦЕПТ УБИЙСТВА»**. Детектив
**13.15** **, 18.15** **«УТРЕННИЙ ВЫПУСК 2»**, Сериал ч. 12.
**19.15** **«ЗАПРЕТНАЯ ТЕРРИТОРИЯ: СТЭНЛИ В ПОИСКАХ ЛИВИНГСТОНА»**. Х/ф (США).
**21.00** **«ОДИССЕЯ»**, Фантастика ч. 2.
**22.45** **«ЗАКОН И ПОРЯДОК 7»**, Сериал ч. 17. (США).
**23.45** **«ЛИЦОМ К СТЕНЕ»**. Триллер

## МУЗ-ТВ

**5.00** «Энергетик».
**6.00** «Наше».
**7.00** «Энергетик».
**9.30** «Срочный хит-парад».
**10.00** «Наше».
**11.20** Pro-новости.
**11.25** **, 18.15, 19.50** «Мультяшка».
**11.40** Шоу «Конкурсанты, Новая волна 2006».
**12.00** «Быстрые и знаменитые».
**12.55** «Стилистика».
**13.25** **, 20.15** «Голливудская 10-ка лучших».
**13.55** **, 3.00** «Shейкер».
**14.50** «Алфавит».
**15.00** «Быть Сергеем Лазаревым».
**15.30** Шоу «Конкурсанты, Новая волна 2006».
**15.50** «Приключение Джинга».
**16.20** **, 23.35** «Шальные деньги».
**16.30** **, 23.50** «Музыка со SMSыслом».
**17.50** **, 21.10** «Эволюция».
**18.35** «Zoom».
**19.00** «Наш квартал».
**19.30** Шоу «Конкурсанты, Новая волна 2006».
**20.40** Шоу «Поехали!»
**21.45** «Ближе к звездам» (Русские файлы).
**22.45** Шоу «Конкурсанты, Новая волна 2006».
**23.00** «Техника секса».
**23.30** Pro-новости.

## ТВ-3 Тула

**6.30** Победоносный голос верующего.
**7.00** Мультфильм.
**7.20** **«Гарфилд»**, 50-я серия. Мультфильм
**7.30** **«Сабрина - маленькая ведьма»**, 32-я серия. Мультфильм
**8.00** **«Маска»**, 41-я серия. Мультфильм
**9.00** **«СЛУЖАНКА»**. Х/ф (США).
**11.00** **«СВАДЬБА БЕТСИ»**. Х/ф (США).
**13.00** **«ОСТОРОЖНО, МОДЕРН!»**, 56-я серия. Сериал
**14.00** **«ПОЛИЦЕЙСКИЕ И ВОРЫ»**. Х/ф (Россия).
**16.00** **«АБСОЛОН»**. Х/ф (Великобритания - Канада).
**18.00** **, 3.00** **«ГОРЕЦ 4»**, 2-я серия. Сериал
**19.00** **«ОБМАНУТАЯ»**. Х/ф (США).
**21.00** **«ПЕРЕКРЕСТКИ МИРОВ»**. Х/ф (США, 1996 г.)
**Режиссер: К. Рао. В ролях: Р. Хауэр, А.Рот, Д. Чарльз.**
Обычный студент колледжа Джо Талбот узнает о том, что его отец был человеком из другого измерения, а фамильная драгоценность, подвеска с кристаллом, - это ключ в другие миры.
**23.00** **«БЕЗМОЛВНАЯ СХВАТКА»**. Х/ф (США).
**1.00** **«ДАМСКАЯ КОМНАТА»**. Х/ф (США - Великобритания).
**3.45** **«ПАДЕНИЕ БОРТА «АНГЕЛ»**. Х/ф (США).

## XXI ВЕК

**10.00** **, 18.00, 2.00** **«СОМЕРСБИ»**. Мелодрама (Франция - США).
**11.55** **, 19.55, 3.55** **«УЧИТЕЛЬ ГОДА»**. Комедия (Канада - США).
**13.50** **, 21.50, 5.50** **«ОАЗИС»**. Драма (Южная Корея).
**16.10** **, 0.10, 8.10** **«ОТЕЛЬ «НЬЮ-ХЭМПШИР»**. Драма (США).

## «ДАМСКИЙ КЛУБ»

**7.00** **, 0.45** Музыка на канале.
**7.25** **«АЛОНДРА»**, 47-я серия. Сериал
**7.50** **, 18.00** «Красотка».
**8.25** Fashion.
**9.00** «С добрым утром, любимая!»
**10.00** **, 19.00, 0.30** «Все лучшее, для Вас».
**11.00** «Ваш доктор».
**12.00** «Умные вещи».
**13.00** «Приятного аппетита».
**14.00** **«ПОВОРОТ СУДЬБЫ»**. Драма (США).
**16.00** «Наши дети».
**17.00** «Помоги себе сам».
**20.00** «Зеркало жизни».
**21.00** «Ваш личный парапсихолог».
**22.00** «Сексуальная революция».
**23.00** **«ЗАКАЗНАЯ ЛЮБОВЬ»**. Мелодрама (Узбекистан).

## ТВ-МИР

**6.40** Заряжайся!
**7.30** **«БЛИЗНЕЦЫ»**, 126-я серия. Сериал
**8.30** **«КЛУБНИЧКА»**. Сериал
**9.30** **, 12.30, 15.30, 18.30, 21.30** «Новости Содружества».
**9.50** **«ХОЖДЕНИЕ ПО МУКАМ»**, 1-я серия. Х/ф
**11.10** **, 21.00** «Секреты кино». Док. сериал
**11.40** **, 18.10** «Тик-так».
**12.50** **«БЛИЗНЕЦЫ»**, 127-я серия. Сериал
**14.20** Ток-шоу «Спорная территория».
**16.00** **«В ДАЛЬНЕМ ПЛАВАНИИ»**. Х/ф
**18.50** Акценты.
**19.10** **«ХОЖДЕНИЕ ПО МУКАМ»**, 2-я серия. Х/ф
**20.30** «Республика - сегодня».
**20.45** Телерассказы «Как живете-можете?» (Беларусь).
**21.55** **«БАРХАН»**. Х/ф («Узбекфильм», 1989 г.)
**Режиссер: С. Бабаев. В ролях: М. Старых, В. Рыжаков.**
Вполне благополучная супружеская пара (он - партийный работник, она - светская дама) на новенькой «Волге» заблудилась в пустыне. А потом оказалась заложниками рецидивистов.
**23.40** «Клубничка».

## ШКОЛЬНИК

**7.55** **, 15.55, 23.55** Программа передач.
**8.00** **, 16.00, 0.00** Литература 11 класс. «Военная тема в литературе 60-70 годов (Б. Окуджава, Г. Бакланов)».
**8.45** **, 16.45, 0.45** «Опасная зона».
**9.00** **, 17.00, 1.00** Алгебра 11 класс. «Системы тригонометрических уравнений. Тригонометрические неравенства».
**9.45** **, 17.45, 1.45** **«Ивашко и Баба-Яга»**. Мультфильм
**10.00** **, 18.00, 2.00** «Музей технических изобретений»: «Музей «BMW».
**10.15** **, 18.15, 2.15** **«ДЖУЛЬБАРС»**. Х/ф
**11.30** **, 19.30, 3.30** «Таэквондо». Док. фильм
**11.45** **, 19.45, 3.45** **«Сказка про Емелю»**. Мультфильм
**12.00** **, 20.00, 4.00** Маркиза (приложение к литературной телеигре).
**13.00** **, 21.00, 5.00** «Будни и праздники кубинской революции». Док. фильм Фильм 3.
**14.00** **, 22.00, 6.00** **«ВЕЛИКИЙ УТЕШИТЕЛЬ»**. Х/ф
**15.30** **, 23.30, 7.30** Мультфильмы: **«Цветик-семицветик»**, **«Незваный гость»**.

## ФИЛЬМ ДНЯ

**ТВ-1000, 20.00**

### «ЗАПЯТНАННАЯ РЕПУТАЦИЯ». (США - Германия - Франция, 2003 г.)

**Колман (Энтони Хопкинс) безоглядно отдается новому чувству к молодой уборщице Фонии(Николь Кидман), которая дарит ему неожиданное утешение.**

***Режиссер: Роберт Бентон.***

***В ролях: Энтони Хопкинс, Николь Кидман, Эд Харрис, Гэри Синиз, Мили Авитал.***

**Драма.** Неосторожная шутка вынуждает уважаемого профессора Колмана Силка покинуть родной университет. Вскоре умирает его жена. Убитый горем профессор пытается восстановить запятнанную репутацию...

Не забудьте купить свежий номер «Слободы»!

## ПЕРВЫЙ КАНАЛ

**5.00** Новости.
**5.05** «Первая программа».
**6.00** «Доброе утро!»
**9.00** Новости.
**9.20** **«АГЕНТ НАЦИОНАЛЬНОЙ БЕЗОПАСНОСТИ»**. Сериал
**10.30** «Доктор Курпатов».

Андрей Курпатов.

**11.00** «Малахов +».
**12.00** Новости.
**12.20** **«ТАЛИСМАН»**. Сериал
**13.20** **«ЧИП И ДЕЙЛ СПЕШАТ НА ПОМОЩЬ»**. Мультсериал
**13.50** **«СЫЩИКИ»**. Сериал
**15.00** Новости.
**15.20** **«БЛИЗНЕЦЫ»**. Сериал
**16.30** «Детективы».
**17.00** «Пусть говорят».
**18.00** Вечерние новости.
**18.20** «Вне закона»: «Птица беды».
**18.50** **«ЛЮБОВЬ КАК ЛЮБОВЬ»**. Сериал
**20.00** «Федеральный судья».
**21.00** «Время».
**21.30** **«БЛИЗНЕЦЫ»**. Сериал
**22.30** «Детская любовь». Док. фильм
**23.30** **«ПИК ДАНТЕ»**. Х/ф (США, 1997 г.)

Линда Гамильтон.

**Режиссер: Р. Дональдсон. В ролях: П. Броснан, Л. Гамильтон, Ч. Хэллэхэн.**
Жителям городка, расположенного у подножия вулкана Пик Данте, грозит опасность. Фонтан огненной лавы может вот-вот вырваться наружу. Но ни жители, ни эксперты не верят в надвигающуюся катастрофу. Опытный вулканолог Гарри Далтон пытается убедить мэра города Рэйчел Уандо начать немедленную эвакуацию населения...

**1.15** **, 3.05 «МАГИЯ»**. Триллер
**3.00** Новости.
**3.15** **«НАОБОРОТ»**. Комедия

## РОССИЯ ТВ-Тула

**5.00** «Доброе утро, Россия!»
**6.45** **, 7.15, 7.45, 8.15** «Местное время. Вести - Тула».
**8.45** **«ЛЮБОВЬ МОЯ»**. Сериал
**9.50** **«АВАНТЮРИСТКА»**. Сериал
**10.50** «Вести. Дежурная часть».
**11.00** «Вести».
**11.30** «Местное время. Вести - Тула».
**11.50** **«МУЖЧИНЫ НЕ ПЛАЧУТ»**. Сериал
**13.45** «Вести. Дежурная часть».
**14.00** «Вести».
**14.20** «Местное время. Вести - Тула».
**14.40** **«ОПЕРАТИВНЫЙ ПСЕВДОНИМ»**. Сериал
**16.40** «Вести. Дежурная часть».
**17.00** «Вести».
**17.20** «Местное время. Вести - Тула».
**17.40** **«ОБРЕЧЕННАЯ СТАТЬ ЗВЕЗДОЙ»**. Сериал
**18.40** **«ВОЛЧИЦА»**. Сериал
**19.40** «Вести. Дежурная часть».
**20.00** «Вести».
**20.45** «Местное время. Вести - Тула».
**21.05** «Спокойной ночи, малыши!»
**21.15** «Новая волна-2006».
**23.45** «Вести+».
**0.05** **«ТРИ ЖЕНЩИНЫ И МУЖЧИНА»**. Х/ф («Беларусьфильм», 1998 г.)

Нина Усатова.

**Режиссер: В. Дудин. В ролях: Е. Глушенко, Н. Усатова, Ю. Полубинская.**
Три женщины влюблены в одного мужчину: Нина, современная деловая женщина, ее двоюродная сестра Жаклин, приехавшая из Парижа, и Юля - парикмахер. Они пытаются «поделить» Александра и страшно ревнуют его друг к другу...

**1.55** «Дорожный патруль».
**2.15** **«ЗАКОН И ПОРЯДОК»**. Сериал (США).
**3.05** **«ДОКТОР ВЕГАС»**. Сериал (США).
**3.45** Канал «Евроньюс».
**4.45** «Вести. Дежурная часть».

## НТВ

**6.00** «Сегодня утром».
**8.10** **«ДАЛЬНОБОЙЩИКИ»**. Сериал
**10.00** «Сегодня».
**10.20** «Преступление в стиле модерн».
**10.55** **«АЭРОПОРТ»**. Сериал
**12.00** **«БРАТВА»**. Сериал
**13.00** «Сегодня».
**13.30** **«ОСТРОГ. ДЕЛО ФЕДОРА СЕЧЕНОВА»**. Сериал
**14.30** **«ВСЕ ВКЛЮЧЕНО»**. Сериал
**15.30** «Чрезвычайное происшествие. Обзор».
**16.00** «Сегодня».
**16.30** **«БАНДИТСКИЙ ПЕТЕРБУРГ»**. Сериал
**18.30** «Чрезвычайное происшествие. Обзор».
**19.00** «Сегодня».
**19.40** **«ОСТРОГ. ДЕЛО ФЕДОРА СЕЧЕНОВА»**. Сериал
**20.50** **«ВСЕ ВКЛЮЧЕНО»**. Сериал
**21.50** «Чрезвычайное происшествие. Обзор».
**22.00** «Сегодня».
**22.45** **«КОНТОРА»**. Сериал
**23.45** **«СЕКС В БОЛЬШОМ ГОРОДЕ»**. Сериал (США).
**0.55** **«КОРОЛЕВА ПРОКЛЯТЫХ»**. Х/ф (США - Австралия, 2002 г.)

Алийя.

**Режиссер: М. Раймер. В ролях: Алийа, С. Таунсенд, М. Моро.**
По мотивам «Вампирских хроник» писательницы Энн Райс. Роль Лестата, бессмертного антигероя, с которым зритель уже встречался в экранизации романа «Интервью с вампиром», играет Стюарт Таунсенд. На этот раз Лестат погрузился в мир татуировок, пирсинга и черной кожи, чтобы стать рок-идолом...

**2.45** **«ДАЛЬНОБОЙЩИКИ»**. Сериал
**4.20** Бильярд.
**5.10** **«АЛЬФ 2»**. Сериал (США).
**5.40** «Чрезвычайное происшествие. Обзор».

## СТС-ТУЛА

**6.00** **«Веселые мелодии»**. Мультфильм
**6.40** **«Сестрица Аленушка и братец Иванушка»**. Мультфильм
**6.55** **«СМЕШАРИКИ»**. Мультсериал
**7.00** 33 квадратных метра.
**7.30** **«МОЯ ПРЕКРАСНАЯ НЯНЯ»**. Сериал
**8.00** **«НЕ РОДИСЬ КРАСИВОЙ»**. Сериал
**9.00** Новости fm-Медиа Прогноз погоды
**9.28** **, 19.58, 23.58** Настроение с Е. Гришковцом.
**9.30** **«КТО В ДОМЕ ХОЗЯИН?»** Сериал
**10.00** **«ВИОЛА ТАРАКАНОВА. В МИРЕ ПРЕСТУПНЫХ СТРАСТЕЙ»**. Сериал
**12.00** **«ТАЛИСМАН ЛЮБВИ»**. Сериал
**13.00** **«НОВАЯ СЕМЕЙКА АДДАМС»**. Сериал
**13.30** Новости fm-Медиа Прогноз погоды
**14.00** **«СМЕШАРИКИ»**. Мультсериал
**14.05** **«ПРИНЦЕССА СИССИ»**. Мультсериал
**14.30** **«САМУРАЙ ИКС»**. Мультсериал
**15.00** **«ЛИГА СПРАВЕДЛИВОСТИ»**. Мультсериал
**15.30** **«ОХОТНИКИ ЗА ПРИВИДЕНИЯМИ»**. Мультсериал
**16.00** **«САБРИНА - МАЛЕНЬКАЯ ВЕДЬМА»**. Сериал
**16.30** **«ЗАЧАРОВАННЫЕ»**. Сериал
**17.30** **«КОМИССАР РЕКС»**. Сериал
**18.30** **«КТО В ДОМЕ ХОЗЯИН?»** Сериал
**19.00** **«МОЯ ПРЕКРАСНАЯ НЯНЯ»**. Сериал
**19.30** Новости fm-Медиа Прогноз погоды
**20.00** **«НЕ РОДИСЬ КРАСИВОЙ»**. Сериал
**21.00** **«БЛИЗКИЕ ЛЮДИ»**, Х/ф ч. 1.
**23.15** 6 кадров.
**23.30** Новости fm-Медиа. Послесловие. Прогноз погоды
**23.45** Студия ЖАР представляет «Стиль жизни»
**0.00** **«ЧАСТИ ТЕЛА»**. Сериал
**1.00** **«ВОРОН»**. Сериал
**1.55** **«СЕКРЕТНЫЙ КОД»**. Х/ф (США, 2001 г.)
**Режиссер: Х. Уэтстоун. В ролях: Д. Фицпатрик, М. Кончита Алонсо, Д. Варнер.**
Двое друзей, совместно владеющие компанией по разработке компьютерных программ, подбирают секретный код, позволяющий расшифровать тайные послания, содержащиеся в Торе. Священные свитки Мертвого моря заговорили и могут предсказать будущее каждого человека...

**3.20** Отчаянные домохозяйки.
**3.55** **«ТАКСИСТ»**. Сериал

## КУЛЬТУРА

**7.00** Канал «Евроньюс».
**10.00** **, 19.30, 0.00** «Новости культуры».
**10.15** **, 1.20, 2.50** Программа передач.
**10.25** «Такие верные друзья», 13-я серия. Док. сериал «Отец верблюдов». (Франция).
**10.55** **«МИЛЫЙ ЛЖЕЦ»**. Спектакль
**13.05** **«Гномы и Горный король»**. Мультфильм
**13.15** «Человек из Стратфорда». Пер. 3.
**13.40** **, 19.50 «ОТКРЫТАЯ КНИГА»**, 2-я серия. Сериал Фильм 2.
**15.00** «Классики». С. Рихтер, М. Ростропович.
**15.30** **«СКАЗКИ АНДЕРСЕНА»**. Мультсериал (Дания).
**16.20** **«ЗОЛОТЫЕ ТУФЕЛЬКИ»**, 1-я серия. Х/ф
**17.25** **, 1.25** «Тайны мозга», 6-я серия. Док. сериал «Последняя загадка». (Великобритания).
**18.15** «Уланова - навсегда». Док. фильм
**19.00** «Дворцовые тайны». «Князь-шофер».
**21.10** «Сделать добро из зла...» А. Стругацкий.
**21.50** «Потаенное судно». Док. сериал Фильм 3.
**22.20** Шедевры мирового исполнительского искусства. Х. Менухин.
**22.35** **«ДАМСКОЕ ТАНГО»**. Х/ф
**0.25** «Автохром». Док. фильм (Франция).
**2.15** «Самые громкие преступления и процессы XX века». Док. сериал (Великобритания).
**2.40** П. Чайковский. «Размышление».

## ПЛЮС 12 REN-TV

**6.00** Музыкальный канал.
**6.25** **«МОГУЧИЕ УТЯТА»**. Мультсериал (США).
**6.50** **«БЛИЗНЯШКИ-ПЯТЕРНЯШКИ»**. Мультсериал (США).
**7.15** **«ПАУЭР РЕЙНДЖЕРС, ИЛИ МОГУЧИЕ РЕЙНДЖЕРЫ. ДИКИЙ МИР»**. Сериал (США).
**7.35** **«МЭШ»**. Сериал (США).
**8.25** **«СОЛДАТЫ 4»**. Сериал
**9.30** «24».
**10.00** «Час суда. Дела семейные».
**11.00** «Час суда».
**12.30** «24».
**13.00** **«МАЛЬЧИШНИК, ИЛИ БОЛЬШОЙ СЕКС В МАЛЕНЬКОМ ГОРОДЕ»**. Сериал
**14.00** **«ДРУЗЬЯ»**. Сериал (США).
**15.00** **«ГРИФФИНЫ»**. Мультсериал (США).
**15.30** Ради смеха.
**16.00** **«ФИРМЕННАЯ ИСТОРИЯ»**. Сериал
**17.00** Шоу «Остров искушений2».
**18.00** **«СОЛДАТЫ 4»**. Сериал
**20.00** **«МАЛЬЧИШНИК, ИЛИ БОЛЬШОЙ СЕКС В МАЛЕНЬКОМ ГОРОДЕ»**. Сериал
**21.00** **«СОЛДАТЫ 4»**. Сериал
**22.00** Шоу «Остров искушений1».
**23.00** **«ДРУЗЬЯ»**. Сериал (США).
**23.30** «24».
**0.15** **«ДРУЗЬЯ»**. Сериал (США).
**0.45** **«ОДЕРЖИМЫЙ»**. Драма (США - Канада).
**2.45** **«СЕКРЕТНЫЕ МАТЕРИАЛЫ»**. Сериал (США).
**3.30** «Криминальное чтиво». «Порча».
**3.55** Ночной музыкальный канал.
**4.35** «Жить вкусно с Джейми Оливером». (Великобритания).

## ЗВЕЗДА

**6.00** **, 8.00, 22.30** «Космическая Одиссея».
**6.30** **, 22.00** «Крылья Отчизны».
**7.00** **, 15.30** Телеигра «Полигон».
**7.40** **, 21.55, 4.40** «ТОП-новости».
**7.45** **, 4.45** «ГТО».
**8.30** «О войне, как о войне».
**9.00** **, 16.00** «Давайте вспомним».
**9.30** **, 23.00** «Такие разные характеры». Док. фильм
**10.30** **, 0.45** «Экстремальный контакт». Док. сериал
**11.00** **, 17.35 «ПЕТЕРБУРГСКИЕ ТАЙНЫ»**, 46-я серия. Сериал (Россия).
**12.00** **«МЫ, ДВОЕ МУЖЧИН»**. Х/ф
**14.00** **, 1.15** «Дикий молодняк». Док. сериал
**14.30** **, 5.00 «ЧЕТЫРЕ ТАНКИСТА И СОБАКА»**, 8-я серия. Х/ф (Польша).
**16.30** Лауреаты всероссийского телевизионного конкурса «ТЭФИ-Регион 2005».
**17.00** **, 3.30** «Монолог о шахматах». Док. фильм А. Карпов.
**18.40** **, 1.45 «ПРОПАВШИЕ СРЕДИ ЖИВЫХ»**. Х/ф
**20.20** **«МУЖСКОЙ РАЗГОВОР»**. Х/ф
**0.15** «Усадьба-джаз». Архангельское.
**4.00** Ток-шоу «Настоящее».

## «ДОМАШНИЙ»

**7.00** **, 18.30** Городские новости.
**7.30** Полезное утро.
**9.00** В интересном положении.
**9.30** **, 16.30 «СТРАСТИ»**. Сериал
**10.30** **«КИНГСАЙЗ»**. Комедия (Польша).
**12.45** Декоративные Страсти.
**13.00** Школа здоровья.
**13.30** «Меня не слушается тело», 4-я серия. Док. фильм
**14.00** Татьянин день.
**15.00** Правильный дом.
**15.15** **«ЗЕМЛЯ ЛЮБВИ»**. Сериал
**17.30** **«ДРУЖНАЯ СЕМЕЙКА»**. Сериал
**19.00** **, 23.00 «ЖЕНАТЫ... С ДЕТЬМИ»**. Сериал
**19.30** **«ТАЙНА ВЕЧНОЙ НОЧИ»**. Фантастика («Мосфильм», 1956 г.)
**Режиссер: Д. Васильев. В ролях: И. Переверзев, К. Барташевич, М. Астангов.**
На дне Тихого океана произошел взрыв, в результате которого подводная растительность начала быстро расти...

**21.15** Жизнь в цветах.
**21.30** **«СКОРАЯ ПОМОЩЬ»**. Сериал
**22.30** Дом с мезонином.
**23.30** Гнездо.
**0.00** Шеф.
**0.30** **«ЭНТЕРПРАЙЗ»**. Сериал
**1.15** **«ЖЕНСКАЯ БРИГАДА»**. Сериал
**2.00** **«БЕЗ УМА ОТ ТЕБЯ»**. Сериал
**2.45** **«МОЛОДЫЕ И ДЕРЗКИЕ»**. Сериал

## РАМБЛЕР

**7.00** «Ваш личный гид». «Северо-восточная Бразилия».
**8.00** «Что нам дала индустриальная революция?» «Городская жизнь», «Материальный мир».
**9.00** **, 12.00, 15.00, 19.00** «Новости высоких технологий».
**9.30** **, 15.30** «Наука во дворе 2».
**10.00** **, 22.30 «ГОРЕЦ 2»**. Сериал (США - Франция - Канада).
**12.30** «Планета Vision представляет...»
**13.30** **, 0.30** «Кунсткамера».
**14.00** **, 18.00** «Анатомия катастроф».
**16.05** «Великая иллюзия: история фокуса». «Факиры», «Смертельный номер».
**17.00** «Что нам дала индустриальная революция?» «Трудовые чудеса», «В движении».
**19.30** «Спортивные катастрофы».
**20.30** «Ваш личный гид». «Эквадор. Галапагосские острова».
**21.30** «Великая иллюзия: история фокуса». «Фокус и юмор», «Ле Гран Дави».
**1.00** «Ночью можно».

## РБК

**6.00** **-5.30** Новости. Каждые 30 минут.
**6.10** **, 6.35, 7.10, 7.35, 8.10, 8.35, 9.10, 10.10, 11.10, 12.10, 13.10, 14.10, 15.05, 16.10, 17.15, 18.10, 20.10, 21.20, 22.05, 23.15, 1.15, 2.10, 3.10, 4.10, 5.10** Рынки.
**6.15** **, 7.20, 8.20, 9.20, 10.20, 3.15, 4.15** Российская пресса.
**6.25** **, 17.50** Деловая литература.
**6.40** **, 7.40, 8.40, 10.35, 2.15, 4.20** Зарубежная пресса.
**6.45** **, 7.45, 8.25, 9.50, 5.25** Автоновости.
**6.50** **, 7.50, 8.50, 9.53** C-news.
**6.53** **, 7.53, 8.53, 10.25** Бизнес-стиль.
**7.25** **, 8.45, 9.25** Афиша.
**9.35** **, 22.10** Зарубежный бизнес.
**10.40** Открытие торгов в России.
**10.50** **, 16.20, 18.50, 5.50** Азбука инвестора.
**11.15** Диалог.
**12.15** **, 14.35, 18.35** Новости компаний.
**12.35** Капитал.
**13.35** **, 3.35** Сфера интересов.
**14.50** **, 18.20, 2.20** Звездная пыль.
**15.15** В фокусе.
**16.35** **, 2.35** Капитал.
**17.35** Открытие торгов в Америке.
**19.10** Итоги торгов в России.
**19.35** **, 4.35** Рекламная пауза.
**20.15** Эмитенты.
**21.10** **, 1.10** Интрига дня.
**22.35** Сфера интересов.
**23.35** Персона.
**0.10** Закрытие торгов в Америке.
**0.15** В фокусе.

## ЭКСПЛОРЕР

**7.00** **, 13.00 «ПОЕДИНОК С ПРИРОДОЙ»**. Сериал (Великобритания).
**8.00** **, 14.00, 20.10** «Жизнь на грани». Док. фильм (США - Великобритания).
**9.00** **, 15.00, 21.00** «Транспорт для отдыха, о котором можно только мечтать». Док. фильм (Австралия).
**10.00** **, 16.00** «Игорная лихорадка». Док. фильм (Великобритания).
**11.00** **, 17.00** «Горькая правда». Док. фильм (США - Великобритания).
**11.30** **, 17.30** «Преступные гении». Док. фильм (США).
**12.00** **, 18.00** «Босоногий Бушмэн». Док. сериал (Австралия).
**19.00** «Экстремальные улики». Док. сериал (США).
**19.30** «Экстрим вокруг света». Док. фильм (ЮАР).
**22.00** **, 22.30** Автомобильный журнал «Пятая скорость». (Великобритания).
**23.00** «Криминал-галерея». Док. сериал (США).
**0.00** «Хулиганы». Док. фильм (Великобритания).

## ДИСКАВЕРИ

**8.00** **, 14.00** Шпионы, ч. 8.
**9.00** **, 15.00** Дерзкие преступники: Ограбление бронированного грузовика «Бринк» / Профессор - мелкий воришка.
**10.00** **, 16.00** Супервойны на свалке: Как Остин Мини на льду!
**11.00** Дикая природа: Открытый океан.
**12.00** Экстремальные машины: Рекорд скорости на земле.
**13.00** Американский чоппер, ч. 67.
**17.00** Головоломы, ч. 12.
**18.00** Заезды: Проект Черный Форд.
**19.00** Американские колымаги: Родстер Hi-Boy 1932 года, ч. 3.
**20.00** **, 6.00** Экстремальные машины: Педальная сила.
**21.00** Разрушители легенд: Воздушный змей Франклина.
**22.00** **, 7.00** Американский чоппер, ч. 68.
**23.00** Как это работает, ч. 43.
**23.30** Как это работает, ч. 44.
**0.00** Американские колымаги: Создание «крутняка», ч. 3.
**1.00** Создай мотоцикл: В память об Индиане Ларри.
**2.00** Обвинители: Смерть учеников.
**3.00** Самые лучшие: Мотоциклы.
**4.00** Заезды: Семья Моул.
**5.00** Дикая природа: Смертельное оружие.

## ПЛАНЕТА ЖИВОТНЫХ

**8.00** Дневник «Большой кошки».
**9.00** **, 2.00** Самые забавные животные планеты, ч. 18.
**9.30** **, 15.00, 2.30** Самые забавные животные планеты, ч. 9.
**10.00** **, 15.30** Обезьяньи проделки, ч. 14.
**10.30** Молодые и дикие: Хорошие манеры.
**11.00** **, 5.00** Поместье сурикатов.
**12.00** Прогулки Джеффа Корвина: В пучину мрака.
**13.00** Скорая ветеринарная помощь.
**14.00** Полиция Хьюстона: Отдел по защите животных: неожиданные роды.
**16.00** Лошадиная сила, ч. 4.
**17.00** Рожденные для свободы: Путешествующие жирафы.
**18.00** Помощь домашним животным, ч. 3.
**18.30** СОС дикой природы.
**19.00** **, 6.00** Отдел по охране животных: Полиция Майами: аллигатор-колдун.
**20.00** СОС дикой природы.
**21.00** **, 7.00** Бабуины: Джелады: битва смельчака.
**21.30** **, 7.30** Обезьяньи проделки.
**22.00** **, 3.00** Зоопарк, который сумел...: Всего несколько часов.
**23.00** **, 4.00** Заповедник в дебрях Африки, ч. 7.
**23.30** **, 4.30** Заповедник в дебрях Африки, ч. 8.
**0.00** Полиция Хьюстона: Отдел по защите животных, ч. 6.
**1.00** Людоеды: Львы.
**1.30** Добыча хищника: Химическое оружие.

## КАНАЛ ПУТЕШЕСТВИЙ

**10.00** Не забудьте паспорт. Франция.
**11.00** Далекие берега. Гибралтар, Сеута и Южная Испания.
**11.30** В поход по Африке. Тиверия. Египет.
**12.00** **, 3.00** По дороге 66. Куба, Лебанон и Клэрмонт, Оклахома.
**12.30** Землепроходцы. Кайе-Колкер, Белиз.
**13.00** Флойд откупоривает. Рона.
**13.30** Скоро открытие. Колорадо.
**14.00** Поход по всему свету. Монголия.
**15.00** «Круиз «Куин Мэри-2». Посадка закончена».
**15.30** Страсть к путешествиям. Элис-Спрингс и Улуру.
**16.00** Не забывайте паспорт. Пролив Магеллана.
**17.00** Томимый жаждой путешественник.
**18.00** Поход по всему свету. Западная Африка.
**19.00** Путешествия с Каприс. Амстердам.
**19.30** Землепроходцы. Читуан, Непал и Восточный берег Австралии.
**20.00** Развилка в Азии. Пекин.
**20.30** Землепроходцы. Йодхпур.
**21.00** Далекие берега. Родос.
**21.30** Поездки мечты. Кейптаун.
**22.00** Путеводитель независимого путешественника. Гонконг.
**23.00** Кочуя по миру.
**23.30** «Ятра - путешествия по Индии. Тамил Наду, Мегхарай и проект «Тигр».
**0.00** Лучшие пляжи.
**1.00** Поход по всему свету.

## РОССИЯ-СПОРТ

**4.45** , **15.15** Волейбол. Мировая лига. Мужчины. Бразилия - Аргентина.
**7.00** , **9.00, 13.45, 17.30, 21.00, 1.20** «Вести-спорт».
**7.10** , **9.10, 13.55** «Спортивный календарь».
**7.15** «Скоростной участок».
**7.50** Пляжный волейбол. Мировой тур. Женщины. Финал.
**9.15** Футбол. Премьер-лига. «Локомотив» (Москва) - «Томь» (Томск).
**11.20** «Сборная России». И. Лашко.
**11.55** ЧЕ по водным видам спорта. Синхронное плавание. Соло.
**14.05** Первая летняя Спартакиада молодежи России 2006 года. Самбо. Финалы.
**17.45** «Путь Дракона».
**18.20** Водно-моторный спорт. ЧМ в классе «Р-1». Гран-При Германии.
**18.55** Футбол. Премьер-лига. «Рубин» (Казань) - «Шинник» (Ярославль).
**21.10** Легкая атлетика. Гран-При.
**1.30** ЧЕ по водным видам спорта. Открытая вода. Женщины. 5 км. Мужчины 10 км.
**2.05** Пляжный волейбол. Мировой тур. Мужчины. Матч за 3-е место. Финал.

## ДЕТСКИЙ ПРОЕКТ

**5.00** **-4.00** 7 новостей. Каждый час.
**5.05** , **12.05** «Советский спорт».
**5.25** , **1.25** Бокс. Легендарные бои.
**6.05** Зарядка для страны.
**6.25** , **7.25, 8.25** Веселые старты.
**7.05** , **17.05** 220 вольт.
**8.05** , **9.05, 18.05** Музыкальный трек.
**9.25** **«СПОРТИВНЫЙ КАЛЕЙДОСКОП ХОЙТА И ЭНДИ»**. Мультсериал
**10.05** Вертолетный спорт.
**11.05** , **3.35** Экстремальный контакт.
**11.25** , **12.25, 13.25, 14.05, 15.25, 16.05, 17.25, 18.25, 19.25, 20.05, 22.25** Экстремальный спорт.
**13.05** , **3.05** Бешеные колеса.
**14.35** Звезда автострады.
**15.05** , **19.05, 3.25** Магия оружия.
**21.05** , **1.05** Диалоги о рыбалке.
**21.25** Планета рыбака.
**22.05** Ужасы спорта.
**23.05** Дартс. ЧМ.
**0.05** Покер. World poker tour.
**2.05** Покер. European open poker.

## ТЕЛЕКЛУБ

**20.00** **«ЮЛИЯ»**, 28-я серия. Сериал
**21.00** **«ЛЕГЕНДА О ТАМПУКЕ»**, 2-я серия. Сериал
**22.00** **«КРОТ»**, 2-я серия. Сериал
**23.00** **«КАРЛ МАРКС. МОЛОДЫЕ ГОДЫ»**, 7-я серия. Сериал
**0.30** **«КРАСНОЕ И ЧЕРНОЕ»**, 1-я серия. Сериал

## ЕВРОСПОРТ

**10.30** Экстремальный спорт.
**11.00** , **14.30** Легкая атлетика. Супер Гран-При ИААФ в Швеции.
**12.00** Плавание. ЧЕ в Венгрии. Синхронное плавание.
**13.30** Хоккей на траве. Приз чемпионов в Испании. Мужчины. Германия - Аргентина.
**16.30** Пул. Международный турнир в США (Лас-Вегас). 3-й день.
**17.30** , **0.45** Футбол. ЧЕ до 19 лет в Польше. Полуфинал.
**19.30** Легкая атлетика. Гран-При ИААФ в Финляндии.
**22.30** Парусный спорт.
**22.35** Мультиспорт по средам.
**22.45** Гольф. Тур PGA. Би Си Оупен.
**23.45** Парусный спорт.
**0.15** Олимпийские игры.

## ЕВРОПЕЙСКИЕ НОВОСТИ

**8.00** **-12.30** Новости за завтраком. Каждые 30 минут.
**13.00** , **13.30, 14.00, 14.30, 17.00, 17.30, 18.00, 18.30** Новости и стиль жизни.
**13.17** , **13.47, 17.17, 17.47** Европейцы.
**14.17** , **18.17** Парламент.
**14.47** , **18.47** Ле маг.
**15.00** , **15.30, 16.00, 16.30** Новости за ланчем.
**19.00** **-3.30** Вечерние новости. Каждые 30 минут
**4.00** **-7.30** Подробные ночные новости. Каждые 30 минут.

## ТНТ

**7.00** Новости «fm-Медиа»
**7.15** **«ОХ УЖ ЭТИ ДЕТКИ»**. Мультсериал
**7.35** **«ДАША-СЛЕДОПЫТ»**. Мультсериал
**8.00** **«ПРИКЛЮЧЕНИЯ ДЖИММИ НЕЙТРОНА, МАЛЬЧИКА-ГЕНИЯ»**. Мультсериал
**8.30** Новости «fm-Медиа»
**8.45** Спортweek
**9.00** **«УСАТЫЙ НЯНЬ»**. Комедия
**10.35** **«Чудесный сад»**. Мультфильм
**11.00** Антология юмора.
**12.05** **«НАСТОЯЩИЕ МОНСТРЫ»**. Мультсериал
**12.35** **«РАКЕТНАЯ МОЩЬ»**. Мультсериал
**13.05** **«НОВАЯ ЖИЗНЬ РОККО»**. Мультсериал
**13.30** , **14.30** Такси.
**14.00** Новости «fm-Медиа»
**14.15** Тула: инструкция по применению.
**15.00** Шоу (Офис).
**16.00** , **21.00** «Дом 2. Новая любовь!»
**17.00** «Школа ремонта». «Золотая рыбка для любимой».
**18.00** «Другая жизнь».
**19.00** Новости «fm-Медиа»
**19.30** Тула: инструкция по применению.
**19.45** Крутящий момент
**20.00** «Ребенок-робот».
**22.00** **«ДОМ С ПРИВИДЕНИЯМИ»**. Комедия (Корея).
**0.40** «Дом 2. После заката».
**1.10** Новости «fm-Медиа»

## ДАРЬЯЛ-ТВ

**6.30** , **14.25, 15.00** Мультфильм.
**8.00** , **12.00, 19.00** Самое смешное видео.
**8.30** , **15.30** «Как уходили кумиры. Борис Новиков». Док. фильм
**8.55** , **17.55** Неслучайная музыка.
**9.00** Телемагазин.
**9.30** , **0.20** «Карданный вал+».
**9.50** **«ЧОКНУТАЯ НЯНЬКА»**. Х/ф
**12.30** , **1.00** **«КОМАНДА «А»**. Сериал
**13.30** , **18.00** **«КРУТОЙ УОКЕР»**. Сериал
**14.45** Мультфильм.
**16.00** **«ФРАНЦУЗСКИЙ ВАЛЬС»**. Х/ф
**19.30** Самое смешное видео.
**19.55** «Парни из стали».
**21.00** **«ОКРУГ КОЛУМБИЯ»**. Сериал
**22.00** **«ПРИБЫТИЕ»**. Х/ф
**0.40** Агентство криминальных новостей.
**2.00** Девушки не против...
**2.25** «Удивительная гонка».
**3.10** **«713-Й ПРОСИТ ПОСАДКУ»**. Х/ф
**4.25** Высокая цена славы.
**4.55** Музыка на ДТВ.

## НАЦИОНАЛЬНАЯ ГЕОГРАФИЯ

**14.00** , **21.00, 7.00** Истории о живых мертвецах. Неандертальцы-каннибалы.
**14.30** , **21.30, 7.30** Истории о живых мертвецах. Женщина-слон.
**15.00** Гориллы из «Сердца темноты».
**16.00** , **2.00** Когда экспедиции не удаются. Затонувшая субмарина.
**17.00** Дело о планете Земля. Нападения акул.
**18.00** Самые современные вертолеты.
**19.00** , **23.00** Рубежи большого строительства. Мосты.
**20.00** , **6.00** Созданные убивать. Яды.
**22.00** , **5.00** Собаки за работой. Зоро, Сьюзи Кью и Свен.
**22.30** , **5.30** Собаки за работой. Дакота, Орка и Таргет.
**0.00** , **3.00** Чемпионат мира по компьютерным играм.
**1.00** , **4.00** Самые современные нефтевышки.

## 02-TV

**7.00** , **9.30, 18.20, 21.30** Телегазета
**7.45** Новости «fm-Медиа»
**8.00** Крутящий момент
**9.00** События. Тульское время
**9.15** Повод для встреч
**18.35** Крутящий момент
**19.00** Православная библиотека
**21.00** События. Тульское время
**21.20** Без протокола
**21.45** Новости «fm-Медиа»

## ТВ-ЦЕНТР Тула

**6.00** «Настроение».
**7.00** События. Тульское время.
**8.50** **«ШКУРА»**. Х/ф
**10.25** Мультфильмы: **«Синеглазка»**, **«Притча о мыши»**.
**11.00** «Русские зимы в Ницце».
**11.30** , **23.40** «Петровка, 38».
**11.45** , **14.45, 19.50, 0.00** «События. Время московское».
**12.00** «Наша версия».
**12.50** **«ОДНО ДЕЛО НА ДВОИХ»**. Сериал (Германия).
**14.05** «Деловая Москва».
**14.25** «Доходное место».
**15.00** «Алло, ТВ!»
**15.30** **«УНДИНА. НА ГРЕБНЕ ВОЛНЫ»**. Сериал
**16.30** «...И сотворил человек природу». Док. фильм (Франция).
**17.30** **«ДЕТЕКТИВ ДЖЕК ФРОСТ»**. Сериал (Великобритания).
**18.40** «Планета Земля». Док. фильм
**19.00** События. Тульское время.
**19.25** Прогноз погоды.
**19.30** Экономическая среда.
**18.15** «Вокруг света». Док. сериал
**20.20** **«ДНЕВНИК ЕГО ЖЕНЫ»**. Х/ф
**22.30** «Противостояние. Взгляд из Ирана».
**23.05** «Времечко».
**0.25** «5 минут спорта».
**0.30** **«КОРДЬЕ - СТРАЖИ ПОРЯДКА»**. Сериал (Франция).
**2.15** **«СЛЕДСТВИЕ ВЕДЕТ ЗИСКА»**. Сериал (Германия).

## ТВ-1000

**4.00** , **22.00** **«МЕДОВЫЙ МЕСЯЦ В ЛАС-ВЕГАСЕ»**. Комедия (США).
**6.00** **«ЗАПЯТНАННАЯ РЕПУТАЦИЯ»**. Триллер (США - Германия - Франция).
**8.00** **«ОБНАЖЕННАЯ МАХА»**. Драма (Испания - Франция).
**10.00** **«СЕРАЯ ЗОНА»**. Драма (США).
**12.00** **«МЕЧТАЯ ОБ АРГЕНТИНЕ»**. Триллер (США - Великобритания - Испания).
**14.00** **«ПРАЗДНИКА НЕ БУДЕТ!»** Комедия (Италия).
**16.00** **«ПОЛНЫЙ ПРИВОД»**. Комедия (Франция - Великобритания).
**18.00** **«ВЕДЬМА ИЗ БЛЭР: ФАЛЬШИВКА»**. Комедия (США, 2000 г.).
**Режиссер: В. Каргэн. В ролях: П. Шор, К. Джанноне, Д. Дистефано.**
Герои комедии черного юмора в поисках ведьм пропадают в очень опасном бандитском негритянском районе Ваттс. Идет расследование и поиски «стервы из Ваттса»...
**20.00** **«СВАДЕБНАЯ ВЕЧЕРИНКА»**. Комедия (США).
**0.00** Playboy.

## МТВ

**6.00** , **8.00, 12.00** MTV пульс.
**7.00** , **13.00** Ru-zone.
**9.00** Самые-самые... время.
**10.00** Поколение рэпа.
**11.00** , **21.00** «40 звездных свадеб и одни похороны».
**14.00** Звездный стиль: Ashanti.
**14.30** Битва насмерть.
**15.00** **«ХОЛЛИОКС»**. Сериал
**16.00** SMS чарт.
**17.00** Самые-самые... имена.
**17.30** «Вандрид». Анимэ.
**18.30** Лагуна Бич.
**19.00** Мобильные роботы.
**20.00** Направление - Юг.
**22.00** **«КЛАВА, ДАВАЙ!»** Сериал
**22.30** Копы под прицелом.
**23.00** По домам.
**23.15** Звездный стиль Jessica Simpson.
**23.45** Ночной флирт.

## MEZZO

**8.05** , **14.00, 22.00** Классика.
**11.55** , **15.35, 21.00, 22.40** Фестивальный журнал.
**12.00** Ф. Шуберт. Симфония №9.
**13.00** Музыкальный полдень.
**15.45** Музыкальное лето.
**16.35** Маргарет Ленг Тан в Ля-Рок-д'Антероне.
**17.50** К. Бэттл и Дж. Норманн исполняют спиричуэлс.
**19.20** «1-й Панамериканский фестиваль». Док. фильм
**19.50** Мультфильм
**21.05** Джаз.
**22.50** Торос Канн в Театре Шатле.

## JETIX

**8.00** **«ПРИНЦЕССА СИССИ»**.
**8.20** **«ШКОДЛИВЫЙ ПЕС»**.
**8.40** **«ПИРАТ БЕШЕНЫЙ ДЖЕК»**.
**8.50** **«УОЛТЕР МЭЛОН»**.
**9.15** **«ГАДЖЕТ И ГАДЖЕТЯНЕ»**.
**9.40** , **13.00, 19.30** **«СОНИК ИКС»**.
**10.05** , **17.10, 21.20** **«РЕБЯТА АЛЬФА НА МАШИНАХ»**.
**10.30** , **18.00** **«ТОФУ»**.
**10.55** , **15.30** **«ДЕТКИ ИЗ КЛАССА 402»**.
**11.15** , **17.35, 20.35, 0.50** **«СУПЕРРОБОТ И ОБЕЗЬЯНЬЯ КОМАНДА»**.
**11.40** , **12.00, 16.15** **«ЖИЗНЬ С ЛУИ»**.
**12.20** , **12.40, 18.40** **«W.I.T.C.H. ВЕДЬМА»**.
**13.25** , **13.50, 19.50** **«ТОЛЬКО ШПИОНЫ»**.
**14.15** , **18.20** **«ТУТЕНШТЕЙН»**.
**14.40** , **15.05** **«ЧТО С ЭНДИ?»**
**15.50** **«ДЕТКИ ИЗ КЛАССА 402»**.
**16.35** **«ЖИЗНЬ С ЛУИ»**.
**17.00** **«ПРИНЦЕССА PUCCA»**.
**19.05** **«W.I.T.C.H. ВЕДЬМА»**.
**20.15** **«ТОЛЬКО ШПИОНЫ»**.
**21.00** , **1.15** **«ГОНЩИКИ НАСКАР»**.
**21.45** , **22.10** **«КОРОЛЬ ШАМАНОВ»**.
**22.35** , **23.00** **«ЧЕЛОВЕК-ПАУК»**.
**23.20** **«НЕВЕРОЯТНЫЙ ХАЛК»**.
**23.45** **«ИКС-МЭН»**.
**0.05** **«ФАНТАСТИЧЕСКАЯ ЧЕТВЕРКА»**.
**0.30** , **1.35** **«ДИАБОЛИК»**.

## ХОЛЛМАРК

**1.30** **«ОДИССЕЯ»**, Фантастика ч. 2.
**3.15** **«ЗАКОН И ПОРЯДОК 7»**, Сериал ч. 17. (США).
**4.15** **«ЛИЦОМ К СТЕНЕ»**. Триллер
**6.00** **«РЕЦЕПТ УБИЙСТВА»**. Детектив
**7.30** , **14.15** **«ВОЗВРАЩЕНИЕ В КАТТЕР ГЭП»**. Х/ф (США).
**9.15** , **17.30** **«ДОЧЕРИ МАКЛЕОДА 5»**, Сериал ч. 112. (Австралия).
**10.00** **«ТАНЕЦ С БЕЛОЙ СОБАКОЙ»**. Х/ф (США).
**11.45** **«БЕЛОСНЕЖКА»**. Сказка (США).
**13.15** , **18.15** **«УТРЕННИЙ ВЫПУСК 2»**, Сериал ч. 13.
**15.45** **«ТАНЕЦ С БЕЛОЙ СОБАКОЙ»**. Х/ф (США).
**19.15** **«МИРЫ ГЕРБЕРТА УЭЛЛСА»**. Фантастика (США).
**21.00** **«СИУ-СИТИ»**. Х/ф (США).
**22.45** **«ЗАКОН И ПОРЯДОК 7»**, Сериал ч. 18. (США).
**23.45** **«МИРЫ ГЕРБЕРТА УЭЛЛСА»**. Фантастика (США).

## МУЗ-ТВ

**5.00** , **7.00** «Энергетик».
**6.00** , **10.00** «Наше».
**9.30** «Срочный хит-парад».
**11.20** , **23.30** Pro-новости.
**11.25** , **18.30, 20.20** «Мультяшка».
**11.40** Шоу «Конкурсанты, Новая волна 2006».
**12.00** «10 наших».
**12.55** «Напросились».
**13.25** «Голливудская 10-ка лучших».
**13.55** , **3.00** «Sheйкер».
**14.50** «Алфавит».
**15.00** «Быть Сергеем Лазаревым».
**15.30** Шоу «Конкурсанты, Новая волна 2006».
**15.50** «Приключение Джинга».
**16.20** , **23.35** «Шальные деньги».
**16.30** , **23.50** «Музыка со SMSыслом».
**18.00** «Эволюция».
**18.40** «Стилистика».
**19.10** Шоу «Конкурсанты, Новая волна 2006».
**19.20** «Новая волна 2006».
**20.45** «101 самое сексуальное тело звезды». Обратный отсчет.
**21.40** «Ближе к звездам» (Русские файлы).
**22.35** «Звездные бои».
**23.05** «Техника секса».

## ТВ-3 Тула

**6.30** Победоносный голос верующего.
**7.00** Мультфильм.
**7.20** **«Гарфилд»**, 51-я серия. Мультфильм
**7.30** **«Сабрина - маленькая ведьма»**, 33-я серия. Мультфильм
**8.00** **«Маска»**, 42-я серия. Мультфильм
**8.30** «Дом живых историй».
**9.00** **«ПОГОНЯ В ПОДЗЕМКЕ»**. Х/ф (США).
**11.00** **«ОБМАНУТАЯ»**. Х/ф (США).
**13.00** **«ОСТОРОЖНО, МОДЕРН!»**, 57-я серия. Сериал
**14.00** **«ЖАНДАРМ ЖЕНИТСЯ»**. Х/ф (Франция).
**16.00** **«ЛИФТ»**. Х/ф (США - Нидерланды).
**18.00** , **3.00** **«ГОРЕЦ 4»**, 3-я серия. Сериал
**19.00** **«ДОБЫЧА ЯГУАРА»**. Х/ф (США, 1996 г.)
**Режиссер: Д. ДеКото. В ролях: М. Колфилд, С. Кич, Л. Блэр.**
Полицейский Дерек Ли обучается боевым искусствам, чтобы отомстить за смерть жены и сына, оказавшихся жертвами наркомафии. Он создал супергероя по имени Ягуар. Теперь он должен вместе с ним найти убийц.
**21.00** **«ПАТРУЛЬ ВРЕМЕНИ»**. Х/ф (США).
**23.00** **«НА ВРАЖДЕБНОЙ ЗЕМЛЕ»**. Х/ф (США - Канада).
**1.00** **«ДОБРЫЙ ПАСТЫРЬ»**. Х/ф (Канада).
**3.45** **«ДВОЕ ИЗ НАС»**. Х/ф (США).

## XXI ВЕК

**10.00** , **18.00, 2.00** **«КОГДА СМОЛКЛИ ВЫСТРЕЛЫ»**. Драма (США).
**12.10** , **20.10, 4.10** **«СТРАНА НАДЕЖДЫ»**. Драма (США - Норвегия).
**14.15** , **22.15, 6.15** **«САННИ»**. Драма (США).
**16.05** , **0.05, 8.05** **«С МЕНЯ ХВАТИТ!»** Боевик (Франция - США).

## «ДАМСКИЙ КЛУБ»

**7.00** , **0.45** Музыка на канале.
**7.50** , **11.00, 18.00** «Красотка».
**8.25** Fashion.
**9.00** «С добрым утром, любимая!»
**10.00** , **19.00, 0.30** «Все лучшее, для Вас».
**12.00** «Твой дом».
**13.00** «Приятного аппетита».
**14.00** **«ЗАКАЗНАЯ ЛЮБОВЬ»**. Мелодрама (Узбекистан).
**15.40** «Следы в истории».
**16.00** «Наши дети».
**17.00** **«АЛОНДРА»**, 48-я серия. Сериал
**20.00** «Зеркало жизни».
**21.00** «Ваш личный парапсихолог».
**22.00** «Сексуальная революция».
**23.00** **«БРАНЧИ: ИНДИЙСКАЯ МЕЧТА»**. Мелодрама (Италия).

## ТВ-МИР

**6.40** Заряжайся!
**7.30** **«БЛИЗНЕЦЫ»**, 127-я серия. Сериал
**8.30** **«КЛУБНИЧКА»**. Сериал
**9.30** , **12.30, 15.30, 18.30, 21.30** «Новости Содружества».
**9.50** **«ХОЖДЕНИЕ ПО МУКАМ»**, 2-я серия. Х/ф
**11.10** «Любовь как испытание», 2-я серия., ч. 1. (Кыргызстан).
**11.40** , **18.10** «Тик-так».
**12.50** **«БЛИЗНЕЦЫ»**, 128-я серия. Сериал
**14.20** Ток-шоу «Спорная территория».
**16.00** **«ЧЛЕН ПРАВИТЕЛЬСТВА»**. Х/ф
**18.50** Акценты.
**19.10** **«ХОЖДЕНИЕ ПО МУКАМ»**, 3-я серия. Х/ф
**20.20** «Чемодан историй».
**20.50** «Секреты кино». Док. сериал
**21.55** **«ГДЕ ТРЕТИЙ КОРОЛЬ?»** Х/ф (Польша, 1966 г.)
**Режиссер: Р. Бер. В ролях: А. Лапицкий, А. Вышинска, В. Глинский.**
Международная шайка воров намерена увезти из провинциального музея знаменитую картину и продать ее коллекционеру в Южную Америку. Об этом становится известно польской милиции...
**23.30** «Клубничка».

## ШКОЛЬНИК

**7.55** , **15.55, 23.55** Программа передач.
**8.00** , **16.00, 0.00** Литература 10 класс. «А.П. Чехов и его предшественники».
**8.45** , **16.45, 0.45** «Опасная зона».
**9.00** , **17.00, 1.00** Алгебра 10 класс: «Методы решения задач».
**9.45** , **17.45, 1.45** **«Подземный мир»**. Мультфильм
**10.00** , **18.00, 2.00** «Музей технических изобретений»: «Музей шоколада».
**10.15** , **18.15, 2.15** **«ВОЛОЧАЕВСКИЕ ДНИ»**. Х/ф
**12.00** , **20.00, 4.00** Педсовет.
**12.30** , **20.30, 4.30** «Москва на все времена»: «Москва дворянская».
**13.00** , **21.00, 5.00** «Военные грозы в Поднебесной (Китай)». Док. фильм Фильм 1.
**14.00** , **22.00, 6.00** **«КАРМЕЛЮК»**. Х/ф
**15.20** , **23.20, 7.20** «Познакомьтесь - Корея». Док. фильм
**15.45** , **23.45, 7.45** **«У страха глаза велики»**. Мультфильм

## ФИЛЬМ ДНЯ — REN-TV, 0.45

### «ОДЕРЖИМЫЙ». (США - Канада, 2003 г.)

**Однажды Махоуни (Филип Сеймор Хоффман, справа) претворяет в жизнь план, который позволит ему не возвращаться на работу...**

***Режиссер: Ричард Квитневски.***

***В ролях: Филип Сеймор Хоффман, Минни Драйвер, Джон Херт, Мори Чайкин.***

**Триллер.** Днем Дэн Махоуни - образцовый банковский служащий. А после работы в этом «тихом омуте» появляются черти. Все ночи напролет примерный банкир проводит в казино. Он погряз в долгах, которые растут с каждым днем.

## ПЕРВЫЙ КАНАЛ

**5.00** Новости.
**5.05** «Первая программа».
**6.00** «Доброе утро!»
**9.00** Новости.
**9.20** **«АГЕНТ НАЦИОНАЛЬНОЙ БЕЗОПАСНОСТИ»**. Сериал
**10.30** «Доктор Курпатов».
**11.00** «Малахов +».
**12.00** Новости.
**12.20** **«ТАЛИСМАН»**. Сериал
**13.20** **«ЧИП И ДЕЙЛ СПЕШАТ НА ПОМОЩЬ»**. Мультсериал
**13.50** **«СЫЩИКИ»**. Сериал
**15.00** Новости.
**15.20** **«БЛИЗНЕЦЫ»**. Сериал
**16.30** «Детективы».
**17.00** «Пусть говорят».
**18.00** Вечерние новости.
**18.20** «Вне закона»: «Регби с пистолетом».
**18.50** **«ЛЮБОВЬ КАК ЛЮБОВЬ»**. Сериал
**20.00** «Федеральный судья».
**21.00** «Время».
**21.30** **«БЛИЗНЕЦЫ»**. Сериал
**22.30** «Андрей Краско. Непохожий на артиста». Док. фильм
**23.40** **«ПОДЪЕМ С ГЛУБИНЫ»**. Х/ф (США, 1998 г.)
**Режиссер: С. Соммерс. В ролях: Т. Уильямс, К. Джей О'Коннор, У. Стадии.**
В южных морях плывет роскошный лайнер, на нем веселятся люди. К судну направляется скоростной катер с вооруженными бандитами и торпедами на борту...
**1.30** **, 3.05 «ВОЕННАЯ БАЗА «ПРЕЗИДИО»**. Х/ф (США, 2003 г.)
**Режиссер: П. Хайэмс. В ролях: Д. Уорден, Д. Голдстайн, М. Блум.**
Начальник военной полиции вынужден объединиться с инспектором полиции Сан-Франциско, чтобы установить, кто и почему убил военного полицейского. Между ними возникает конфликт...
**3.00** Новости.
**3.15** **«СКОРО!»** Комедия (США, 1999 г.)
**Режиссер: К. Барсон. В ролях: М. Фэрроу, П. Богданович, Б. Рут.**
Нел, Стрим и Дженни поступают в один из самых респектабельных ньюйоркских колледжей. Девочки хороши собой, но вскоре им приходится осознать, что «взрослая жизнь» - не всегда праздник...

## РОССИЯ ТВ-Тула

**5.00** «Доброе утро, Россия!»
**6.45** **, 7.15, 7.45, 8.15** «Местное время. Вести - Тула».
**8.45** **«ЛЮБОВЬ МОЯ»**. Сериал
**9.50** **«АВАНТЮРИСТКА»**. Сериал
**10.50** «Вести. Дежурная часть».
**11.00** «Вести».
**11.30** «Местное время. Вести - Тула».
**11.50** **«МУЖЧИНЫ НЕ ПЛАЧУТ»**. Сериал
**13.45** «Вести. Дежурная часть».
**14.00** «Вести».
**14.20** «Местное время. Вести - Тула».
**14.40** **«БАНКИРШИ»**. Сериал
**16.40** «Вести. Дежурная часть».
**17.00** «Вести».
**17.20** «Местное время. Вести - Тула».
**17.40** **«ОБРЕЧЕННАЯ СТАТЬ ЗВЕЗДОЙ»**. Сериал
**18.40** **«ВОЛЧИЦА»**. Сериал
**19.40** «Вести. Дежурная часть».
**20.00** «Вести».
**20.45** «Местное время. Вести - Тула».
**21.05** «Спокойной ночи, малыши!»
**21.15** «Новая волна-2006».
**23.55** «Вести+».
**0.15** **«НА ПОСЛЕДНЕМ ДЫХАНИИ»**. Х/ф (Франция, 1959 г.)

Жан-Поль Бельмондо.

**Режиссер: Ж-Л. Годар. В ролях: Ж-П. Бельмондо, Ж-Л. Годар.**
Фильм, сделавший Бельмондо звездой. Это новый герой кинематографа - он угоняет машину, находит в «бардачке» револьвер, как бы случайно убивает остановившего его за превышение скорости полицейского. Когда нужны деньги, он обворовывает свою подружку.
**2.05** «Дорожный патруль».
**2.25** **«ЗАКОН И ПОРЯДОК»**. Сериал (США).
**3.15** **«ДОКТОР ВЕГАС»**. Сериал (США).
**4.00** Канал «Евроньюс».
**4.45** «Вести. Дежурная часть».

## НТВ

**6.00** «Сегодня утром».
**8.10** **«ДАЛЬНОБОЙЩИКИ»**. Сериал
**10.00** «Сегодня».
**10.20** «Преступление в стиле модерн».
**10.55** **«АЭРОПОРТ»**. Сериал
**11.55** **«БРАТВА»**. Сериал
**13.00** «Сегодня».
**13.30** **«ОСТРОГ. ДЕЛО ФЕДОРА СЕЧЕНОВА»**. Сериал
**14.30** **«ВСЕ ВКЛЮЧЕНО»**. Сериал

Галина Польских.

**15.30** «Чрезвычайное происшествие. Обзор».
**16.00** «Сегодня».
**16.30** **«БАНДИТСКИЙ ПЕТЕРБУРГ»**. Сериал
**18.30** «Чрезвычайное происшествие. Обзор».
**19.00** «Сегодня».
**19.40** **«ОСТРОГ. ДЕЛО ФЕДОРА СЕЧЕНОВА»**. Сериал
**20.50** **«ВСЕ ВКЛЮЧЕНО»**. Сериал
**21.50** «Чрезвычайное происшествие. Обзор».
**22.00** «Сегодня».
**22.45** **«КОНТОРА»**. Сериал
**23.45** **«СЕКС В БОЛЬШОМ ГОРОДЕ»**. Сериал (США).
**1.00** **«МИР ПО ГАРПУ»**. Х/ф (США, 1982 г.)

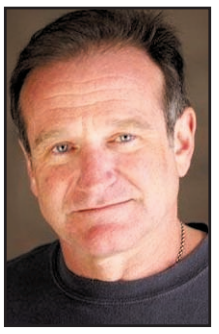
Робин Уильямс.

**Режиссер: Д. Рой Хилл. В ролях: Д. Литгоу, Х. Кронин, Р. Уильямс.**
Очень сложный и совершенно непредсказуемый молодой человек пытается разобраться и найти себя в жестоком мире, полном насилия и глупости. Большое влияние оказывает на него раскованная и незамужняя мама...
**3.25** **«ДАЛЬНОБОЙЩИКИ»**. Сериал
**4.55** **«АЛЬФ 2»**. Сериал (США).
**5.50** «Чрезвычайное происшествие. Обзор».

## СТС-ТУЛА

**6.00** **«Веселые мелодии»**. Мультфильм
**6.40** **«Соломенный бычок»**. Мультфильм
**6.55** **«СМЕШАРИКИ»**. Мультсериал
**7.00** 33 квадратных метра.
**7.30** **«МОЯ ПРЕКРАСНАЯ НЯНЯ»**. Сериал
**8.00** **«НЕ РОДИСЬ КРАСИВОЙ»**. Сериал
**9.00** Новости fm-Медиа
Прогноз погоды
**9.28** **, 19.58, 23.58** Настроение с Е. Гришковцом.
**9.30** **«КТО В ДОМЕ ХОЗЯИН?»** Сериал
**10.00** **«ВИОЛА ТАРАКАНОВА. В МИРЕ ПРЕСТУПНЫХ СТРАСТЕЙ»**. Сериал
**12.00** **«ТАЛИСМАН ЛЮБВИ»**. Сериал
**13.00** **«НОВАЯ СЕМЕЙКА АДДАМС»**. Сериал
**13.30** Новости fm-Медиа
Прогноз погоды
**14.00** **«СМЕШАРИКИ»**. Мультсериал
**14.05** **«ПРИНЦЕССА СИССИ»**. Мультсериал
**14.30** **«САМУРАЙ ИКС»**. Мультсериал
**15.00** **«ЛИГА СПРАВЕДЛИВОСТИ»**. Мультсериал
**15.30** **«ОХОТНИКИ ЗА ПРИВИДЕНИЯМИ»**. Мультсериал
**16.00** **«САБРИНА - МАЛЕНЬКАЯ ВЕДЬМА»**. Сериал
**16.30** **«ЗАЧАРОВАННЫЕ»**. Сериал
**17.30** **«КОМИССАР РЕКС»**. Сериал
**18.30** **«КТО В ДОМЕ ХОЗЯИН?»** Сериал
**19.00** **«МОЯ ПРЕКРАСНАЯ НЯНЯ»**. Сериал
**19.30** Новости fm-Медиа
Прогноз погоды
**20.00** **«НЕ РОДИСЬ КРАСИВОЙ»**. Сериал
**21.00** **«БЛИЗКИЕ ЛЮДИ»**, Х/ф ч. 2.
**23.15** 6 кадров.
**23.30** Новости fm-Медиа. Послесловие.
Прогноз погоды
**0.00** **«ЧАСТИ ТЕЛА»**. Сериал
**1.00** **«ВОРОН»**. Сериал
**1.55** **«СОКРУШИТЕЛЬНАЯ ЛОЖЬ»**. Х/ф (США, 2002 г.)
**Режиссер: Д. Лайвли. В ролях: Ф. Загарино, Э. Джордано, М. Ков.**
Частный детектив, молодая женщина, грабители банков и коррумпированные полицейские - вся эта компания оказывается вовлеченной в отчаянную погоню за бешеными деньгами...
**3.25** **«ТЕСНАЯ КОМПАНИЯ»**. Сериал
**3.45** **«ТАКСИСТ»**. Сериал

## КУЛЬТУРА

**7.00** Канал «Евроньюс».
**10.00** **, 19.30, 0.00** «Новости культуры».
**10.15** **, 1.20, 2.50** Программа передач.
**10.25** «Морские легенды», 1-я серия. Док. сериал «Человек с Большой скалы». (Франция).
**10.55** **«ЕСЛИ ЕСТЬ ПАРУСА»**. Х/ф
**12.05** **«Старик и журавль»**. Мультфильм
**12.20** «Тебе, Кавказ...».
**12.45** «Петербург: время и место». «Спас на крови».
**13.15** «Человек из Стратфорда». Пер. 4.
**13.40** **, 19.50 «ОТКРЫТАЯ КНИГА»**, 3-я серия. Сериал Фильм 2.
**14.45** «Колокольная профессия», 1-я серия. Док. фильм «Звонари».
**15.00** «Классики». Натан Мильштейн.
**15.40** **«СКАЗКИ АНДЕРСЕНА»**. Мультсериал (Дания).
**16.05** **«Вернулся служивый домой»**. Мультфильм
**16.20** **«ЗОЛОТЫЕ ТУФЕЛЬКИ»**, 2-я серия. Х/ф
**17.25** **, 1.25** «Кошмары наяву». Док. фильм (Великобритания).
**18.15** «Живое дерево ремесел».
**18.25** «Сказание о затопленном граде Китеже...».
**20.55** 70 лет со дня рождения Мариса Лиепы. «Поединок с судьбой».
**21.50** «Потаенное судно». Док. сериал Фильм 4.
**22.15** «Ангкор Ват. Божественный дворец Шивы». Док. фильм (Германия).
**22.30** **«ЧУЖИЕ ПИСЬМА»**. Х/ф
**0.25** «Серфинг сейчас, апокалипсис потом». Док. фильм (Франция).
**2.15** «Самые громкие преступления и процессы XX века». Док. сериал (Великобритания).

## ЗВЕЗДА

**6.00** **, 8.00, 22.30** «Служивые люди».
**6.30** **, 8.30, 22.00** «Крылья Отчизны».
**7.00** **, 15.30** Телеигра «Полигон».
**7.40** **, 21.55, 4.40** «ТОП-новости».
**7.45** **, 13.45, 4.45** «ГТО».
**9.00** «Технодром имени Кулибина».
**9.30** **, 23.00** «Николай Трофимов». Док. фильм
**10.30** **, 0.45** «Экстремальный контакт». Док. сериал
**11.00** **, 17.35 «ПЕТЕРБУРГСКИЕ ТАЙНЫ»**, 47-я серия. Сериал (Россия).
**12.00** **«МУЖСКОЙ РАЗГОВОР»**. Х/ф
**14.00** **, 1.15** «Дикий молодняк». Док. сериал
**14.30** **, 5.00 «ЧЕТЫРЕ ТАНКИСТА И СОБАКА»**, 9-я серия. Х/ф (Польша).
**16.00** «Черноморский объектив». (Севастополь).
**16.30** Лауреаты всероссийского телевизионного конкурса «ТЭФИ-Регион 2005».
**17.00** **, 3.30** «Счастье - это сама жизнь». Док. фильм Е. Петушкова.
**18.40** **, 1.45 «ВСЕ УЛИКИ ПРОТИВ НЕГО»**. Х/ф
**20.00** **, 3.05** «Рокотов. Левицкий». Док. фильм
**20.20** **«ЕЛКИ -ПАЛКИ!»** Х/ф
**0.15** «Усадьба-джаз». Архангельское.
**4.00** Ток-шоу «Настоящее».

## ПЛЮС 12 REN-TV

**6.00** Музыкальный канал.
**6.25** **«МОГУЧИЕ УТЯТА»**. Мультсериал (США).
**6.50** **«БЛИЗНЯШКИ-ПЯТЕРНЯШКИ»**. Мультсериал (США).
**7.15** **«ПАУЭР РЕЙНДЖЕРС, ИЛИ МОГУЧИЕ РЕЙНДЖЕРЫ. ДИКИЙ МИР»**. Сериал (США).
**7.35** **«МЭШ»**. Сериал (США).
**8.25** **«СОЛДАТЫ 4»**. Сериал
**9.30** «24».
**10.00** «Час суда. Дела семейные».
**11.00** «Час суда».
**12.30** «24».
**13.00** **«МАЛЬЧИШНИК, ИЛИ БОЛЬШОЙ СЕКС В МАЛЕНЬКОМ ГОРОДЕ»**. Сериал
**14.00** **«ДРУЗЬЯ»**. Сериал (США).
**15.00** **«ГРИФФИНЫ»**. Мультсериал (США).
**15.30** Ради смеха.
**16.00** **«ФИРМЕННАЯ ИСТОРИЯ»**. Сериал
**17.00** Шоу «Остров искушений».
**18.00** **«СОЛДАТЫ 4»**. Сериал
**20.00** **«МАЛЬЧИШНИК, ИЛИ БОЛЬШОЙ СЕКС В МАЛЕНЬКОМ ГОРОДЕ»**. Сериал
**21.00** **«СОЛДАТЫ 4»**. Сериал
**22.00** «Суперняня».
**23.00** **«ДРУЗЬЯ»**. Сериал (США).
**23.30** «24».
**0.15** **«ДРУЗЬЯ»**. Сериал (США).
**0.45** **«ЛЕПРЕКОН В КОСМОСЕ»**. Х/ф (США).
**2.35** **«СЕКРЕТНЫЕ МАТЕРИАЛЫ»**. Сериал (США).
**3.20** «Невероятные истории».
**4.05** Ночной музыкальный канал.
**4.35** «Жить вкусно с Джейми Оливером». (Великобритания).

## «ДОМАШНИЙ»

**7.00** **, 18.30** Городские новости.
**7.30** Полезное утро.
**9.30** **, 16.30 «СТРАСТИ»**. Сериал
**10.30** **«ТАЙНА ВЕЧНОЙ НОЧИ»**. Фантастика
**12.15** CARенина.
**12.30** Цветочные истории.
**13.00** Детский доктор.
**13.30** «Большие люди и пластическая хирургия». Док. фильм
**14.00** Кулинарный техникум.
**14.30** **, 22.45** Коллекция идей.
**15.00** Правильный дом.
**15.15** **«ЗЕМЛЯ ЛЮБВИ»**. Сериал
**17.30** **«ДРУЖНАЯ СЕМЕЙКА»**. Сериал
**19.00** **, 23.00 «ЖЕНАТЫ... С ДЕТЬМИ»**. Сериал
**19.30** **«МАЛЬЧИКИ ИЗ БРАЗИЛИИ»**. Триллер (США, 1978 г.)
**Режиссер: Ф. Шефнер. В ролях: Г. Пек, Л. Оливье, Д. Мейсон.**
Врач-убийца Йозеф Менгеле, затаившийся в Бразилии, не оставил безумной идеи об искусственном рождении на свет 94 сыновей Гитлера.
**21.45** **«СКОРАЯ ПОМОЩЬ»**. Сериал
**23.30** Модная прививка.
**0.00** Мир в твоей тарелке.
**0.30** **«ЭНТЕРПРАЙЗ»**. Сериал
**1.15** **«ЖЕНСКАЯ БРИГАДА»**. Сериал
**2.00** **«БЕЗ УМА ОТ ТЕБЯ»**. Сериал
**2.45** **«МОЛОДЫЕ И ДЕРЗКИЕ»**. Сериал
**5.25** «Дождевой тропический лес».

## РАМБЛЕР

**7.00** «Ваш личный гид». «Эквадор. Галапагосские острова».
**8.00** «Что нам дала индустриальная революция?» «Трудовые чудеса», «В движении».
**9.00** **, 12.00, 15.00, 19.00** «Новости высоких технологий».
**9.30** **, 15.30** «Наука во дворе 2».
**10.00** **«ГОРЕЦ 2»**. Сериал (США - Франция - Канада).
**12.30** **, 19.30** «Спортивные катастрофы».
**13.35** **, 0.30** «Кунсткамера».
**14.00** **, 18.00** «Анатомия катастроф».
**16.05** «Великая иллюзия: история фокуса». «Фокус и юмор», «Ле Гран Дави».
**17.00** «Гипер Х», ч. 1.
**20.30** «Ваш личный гид». «Аляска».
**21.30** «Великая иллюзия: история фокуса». «Магия и бизнес», «Дэй Вэрнон».
**22.30** **«ГОРЕЦ 3»**. Сериал (США - Франция - Канада).
**1.00** «Ночью можно».

## РБК

**6.00** **-5.30** Новости. Каждые 30 минут.
**6.10** **, 6.35, 7.10, 7.35, 8.10, 8.35, 9.10, 10.10, 11.10, 12.10, 13.10, 14.10, 15.05, 16.10, 17.15, 18.10, 20.10, 21.20, 22.05, 23.15, 1.15, 2.10, 3.10, 4.10, 5.10** Рынки.
**6.15** **, 7.20, 8.20, 9.20, 10.20, 3.15, 4.15** Российская пресса.
**6.25** **, 17.50** Деловая литература.
**6.40** **, 7.40, 8.40, 10.35, 2.15, 4.20** Зарубежная пресса.
**6.45** **, 7.45, 8.25, 9.50, 5.25** Автоновости.
**6.50** **, 7.50, 8.50, 9.53** C-news.
**6.53** **, 7.53, 8.53, 10.25** Бизнес-стиль.
**7.25** **, 8.45, 9.25** Афиша.
**9.35** **, 22.10** Зарубежный бизнес.
**10.40** Открытие торгов в России.
**10.50** **, 16.20, 18.50, 5.50** Азбука инвестора.
**11.15** Эмитенты.
**12.15** **, 14.35, 18.35** Новости компаний.
**12.35** Капитал.
**13.35** **, 3.35** Сфера интересов.
**14.50** **, 18.20, 2.20** Звездная пыль.
**15.15** В фокусе.
**16.35** **, 2.35** Капитал.
**17.35** Открытие торгов в Америке.
**19.10** Итоги торгов в России.
**19.35** **, 4.35** C-news.
**20.35** Персона.
**21.10** **, 1.10** Интрига дня.
**22.35** Сфера интересов.
**23.35** Рекламная пауза.
**0.10** Закрытие торгов в Америке.
**0.15** В фокусе.

## ЭКСПЛОРЕР

**7.00** **, 13.00, 19.00** «Экстремальные улики». Док. сериал (США).
**7.30** **, 13.30, 19.30** «Экстрим вокруг света». Док. фильм (ЮАР).
**8.00** **, 14.00** «Жизнь на грани». Док. фильм (США - Великобритания).
**9.00** **, 15.00, 21.00** «Транспорт для отдыха, о котором можно только мечтать». Док. фильм (Австралия).
**10.00** **, 10.30, 16.00** Автомобильный журнал «Пятая скорость». (Великобритания).
**11.00** **, 17.00** «Криминал-галерея». Док. сериал (США).
**12.00** **, 18.00** «Босоногий Бушмэн». Док. сериал (Австралия).
**16.30** Автомобильный журнал «Пятая скорость». (Великобритания).
**20.10** «Иян Райт пересекает Америку». Док. сериал (Великобритания).
**22.00** **, 22.30** «72 часа: Настоящее преступление». Док. сериал (Канада).
**23.00** «Горькая правда». Док. фильм (США - Великобритания).
**23.30** «Преступные гении». Док. фильм (США).
**0.00** «Секс.ком». Док. фильм (Великобритания).

## ДИСКАВЕРИ

**8.00** **, 14.00** Шпионы, ч. 9.
**9.00** **, 15.00** Дерзкие преступники: Драгоценности Hesse/Королева драгоценностей.
**10.00** Супер-войны на свалке: Танки.
**11.00** Дикая природа: Смертельное оружие.
**12.00** Экстремальные машины: Педальная сила.
**13.00** Американский чоппер, ч. 68.
**16.00** Супервойны на свалке: Танки.
**17.00** Головоломы, ч. 13.
**18.00** Заезды: Взбешенный бык.
**19.00** Американские колымаги: Родстер Hi-Boy 1932 года, ч. 4.
**20.00** **, 6.00** Экстремальные машины: Автомобильная авария.
**21.00** Разрушители легенд: Мобильные телефоны.
**22.00** **, 7.00** Американский чоппер, ч. 69.
**23.00** Как это работает, ч. 45.
**23.30** Как это работает, ч. 46.
**0.00** Американские колымаги: Создание «крутняка», ч. 4.
**1.00** Всемирный конкурс «Постройй мотоцикл», ч. 1.
**2.00** Обвинители: Убийца из фаст-фуда.
**3.00** Самые лучшие: Спортивные машины.
**4.00** Заезды: Доминатор.
**5.00** Дикая природа: Семейная жизнь.

## ПЛАНЕТА ЖИВОТНЫХ

**8.00** Поместье сурикатов.
**9.00** **, 2.00** Самые забавные животные планеты, ч. 19.
**9.30** **, 15.00, 2.30** Самые забавные животные планеты, ч. 10.
**10.00** **, 15.30** Обезьяньи проделки.
**10.30** Молодые и дикие: Опасное занятие.
**11.00** **, 18.30, 5.00** СОС дикой природы.
**12.00** Большое приключение О'Ши: Загадка амазонских змей.
**13.00** Людоеды: Львы.
**13.30** Добыча хищника: Химическое оружие.
**14.00** Полиция Хьюстона: Отдел по защите животных, ч. 6.
**16.00** Зоопарк, который сумел...: Всего несколько часов.
**17.00** Заповедник в дебрях Африки.
**18.00** Помощь домашним животным.
**19.00** **, 6.00** Отдел по охране животных: Полиция Майами: нападение енотов.
**20.00** Помощь домашним животным.
**21.00** **, 7.00** Динго: Австралийские изгнанники.
**21.30** **, 7.30** Обезьяньи проделки, ч. 2.
**22.00** **, 3.00** Полиция Хьюстона: Отдел по защите животных, ч. 15.
**23.00** **, 4.00** Территория животных, ч. 15.
**0.00** Полиция Хьюстона: Отдел по защите животных: детская любовь.
**1.00** Убить, чтобы выжить: Люди в роли добычи.

## КАНАЛ ПУТЕШЕСТВИЙ

**10.00** Не забудьте паспорт. Центральная Австралия.
**11.00** Далекие берега. От Коста-Бланки к Балеарским островам.
**11.30** Землепроходцы. Джайсалмер, Индия.
**12.00** Радужное путешествие.
**12.30** Прохладные Карибы. Доминика, Сент-Маартен и Абако.
**13.00** Аввентура - путешествия по итальянской кухне. Ла Специа.
**13.30** Аввентура - путешествия по итальянской кухне. Л'Акила.
**14.00** Поход по всему свету. Папуа-Новая Гвинея.
**15.00** «Круиз «Куин Мэри-2». Крещение».
**15.30** Страсть к путешествиям. Малайзия.
**16.00** Не забывайте паспорт. Район Ниагары.
**17.00** Путешествие-2006. Июль.
**17.30** Турист. Чикаго, Иллинойс.
**18.00** Поход по всему свету. Специальный выпуск. Хорошая еда и плохая еда.
**19.00** Путешествия с Каприс. Острова Абако.
**19.30** Томимый жаждой путешественник. Шнапс.
**20.00** Землепроходцы. Руины Тикаль, Гватемала.
**20.30** Землепроходцы. Тринидад.
**21.00** Походы в Африке. Кейптаун. Торжественный старт.
**21.30** Поездки мечты. Бали.
**22.00** Не забудьте паспорт. Куба.
**23.00** Поездки мечты. Гонконг.
**23.30** Ароматы Чили.
**0.00** Все казино мира. Тасмания.

## РОССИЯ-СПОРТ

**4.45** ЧЕ по водным видам спорта. Синхронное плавание. Соло.
**7.00**, **9.00, 13.45, 17.20, 19.35, 0.05** «Вести-спорт».
**7.10**, **9.10, 13.55** «Спортивный календарь».
**7.15** «Путь Дракона».
**7.50**, **14.05, 0.15** Первая летняя Спартакиада молодежи России 2006 года. Самбо. Финалы.
**9.15** Футбол. Премьер-лига. «Рубин» (Казань) - «Шинник» (Ярославль).
**11.20** ЧЕ по водным видам спорта. Открытая вода. Женщины. 5 км. Мужчины 10 км.
**11.55**, **1.25** ЧЕ по водным видам спорта. Синхронное плавание. Дуэты.
**15.10** Футбол. Лига чемпионов. Матч 2-го квалификационного раунда.
**17.35** «Рыбалка с Радзишевским».
**17.50**, **3.35** Мототриал. ЧМ в залах.
**19.00** «Самый сильный человек». ЧМ по силовому экстриму.
**19.45** «Вести-спорт». Местное время.
**19.55** ЧЕ по водным видам спорта. Синхронное плавание. Дуэты. Техническая программа.
**21.45** Аквабайк. Чемпионат России.
**22.55** ЧЕ по водным видам спорта. Открытая вода. Мужчины. 5 км. Женщины 10 км.
**23.30** «Точка отрыва».

## ДЕТСКИЙ ПРОЕКТ

**5.00** **-4.00** 7 новостей. Каждый час.
**5.05**, **12.05** «Советский спорт».
**5.25**, **1.25** Бокс. Легендарные бои.
**6.05** Зарядка для страны.
**6.25**, **7.25, 8.25** Веселые старты.
**7.05**, **17.05** 220 вольт.
**8.05**, **9.05, 18.05** Музыкальный трек.
**9.25** **«СПОРТИВНЫЙ КАЛЕЙДОСКОП ХОЙТА И ЭНДИ»**. Мультсериал
**10.05** Футбол. Женщины. Кубок России. Полуфинал.
**11.05**, **3.35** Экстремальный контакт.
**11.25** Автоспорт России. Суперсерия.
**12.25**, **13.25, 14.05, 15.25, 16.05, 17.25, 18.25, 19.25, 20.05, 22.25** Экстремальный спорт.
**13.05**, **3.05** Бешеные колеса.
**14.35** AutoFashion.
**15.05**, **19.05, 3.25** Магия оружия.
**21.05**, **1.05** Диалоги о рыбалке.
**21.25** Планета рыбака.
**22.05** Ужасы спорта.
**23.05** Дартс. ЧМ.
**0.05** Покер. World poker tour.
**2.05** Покер. European open poker.

## ТЕЛЕКЛУБ

**20.00** **«ЮЛИЯ»**, 29-я серия. Сериал
**21.00** **«ЛЕГЕНДА О ТАМПУКЕ»**, 3-я серия. Сериал
**22.00** **«КРОТ»**, 3-я серия. Сериал
**23.00** **«КРАСНОЕ И ЧЕРНОЕ»**, 1-я и 2-я серии. Сериал

## ЕВРОСПОРТ

**10.30** Гонки на грузовиках. Кубок Европы в Германии.
**11.00**, **15.00** Легкая атлетика. Гран-При ИААФ в Финляндии.
**12.00** Плавание. ЧЕ в Венгрии. Синхронное плавание.
**13.30** Футбол. ЧЕ до 19 лет в Польше. Полуфинал.
**16.30** Пул. Международный турнир в США (Лас-Вегас). 4-й день.
**18.00** Хоккей на траве. Приз чемпионов в Испании. Мужчины. Германия - Нидерланды.
**19.30** Вот это да!!!
**20.00** Хоккей на траве. Приз чемпионов в Испании. Мужчины.
**21.30** Бокс.
**23.30** Пул. Международный турнир в США (Лас-Вегас). 5-й день.
**2.00** Бойцовский клуб. (Словения).

## ЕВРОПЕЙСКИЕ НОВОСТИ

**8.00** **-12.30** Новости за завтраком. Каждые 30 минут.
**13.00**, **13.30, 14.00, 14.30, 17.00, 17.30, 18.00, 18.30** Новости и стиль жизни.
**13.17**, **13.47, 17.17, 17.47** Европейцы.
**14.17**, **18.17** Парламент.
**14.47**, **18.47** Ле маг.
**15.00**, **15.30, 16.00, 16.30** Новости за ланчем.
**19.00** **-3.30** Вечерние новости. Каждые 30 минут.
**4.00** **-7.30** Подробные ночные новости. Каждые 30 минут.

## ТНТ

**7.00** Новости «fm-Медиа»
**7.10** **«ОХ УЖ ЭТИ ДЕТКИ»**. Мультсериал
**7.35** **«ДАША-СЛЕДОПЫТ»**. Мультсериал
**8.00** **«ПРИКЛЮЧЕНИЯ ДЖИММИ НЕЙТРОНА, МАЛЬЧИКА-ГЕНИЯ»**. Мультсериал
**8.30** Новости «m-Медиа»
**8.45** Тула: инструкция по применению.
**9.00** **«ДОМ С ПРИВИДЕНИЯМИ»**. Комедия (Корея).
**11.45** **«Приключения запятой и точки»**. Мультфильм
**12.05** **«НАСТОЯЩИЕ МОНСТРЫ»**. Мультсериал
**12.35** **«РАКЕТНАЯ МОЩЬ»**. Мультсериал
**13.05** **«НОВАЯ ЖИЗНЬ РОККО»**. Мультсериал
**13.30**, **14.30, 19.45** Такси.
**14.00** Новости «fm-Медиа»
**14.15** Тула: инструкция по применению.
**15.00** Шоу (Офис).
**16.00**, **21.00** «Дом 2. Новая любовь!»
**17.00** «Школа ремонта». «В гостях у солнышка».
**18.00** «Необъяснимо, но факт».
**19.00** Новости «fm-Медиа»
**19.30** Тула: инструкция по применению.
**20.00** Клуб бывших жен.
**22.00** **«ПТИЧЬЯ КЛЕТКА»**. Комедия (США).
**0.25** «Дом 2. После заката».
**0.55** Новости «fm-Медиа»

## ДАРЬЯЛ-ТВ

**6.30**, **14.30, 15.00** Мультфильм.
**8.00**, **12.00, 19.00** Самое смешное видео.
**8.30**, **15.30** «Как уходили кумиры. Святослав Рихтер». Док. фильм
**8.55**, **17.55** Неслучайная музыка.
**9.00** Телемагазин.
**9.30**, **0.00** «Карданный вал+».
**9.50** **«ПРИБЫТИЕ»**. Х/ф
**12.30**, **0.45** **«КОМАНДА «А»**. Сериал
**13.30**, **18.00** **«КРУТОЙ УОКЕР»**. Сериал
**14.45** Мультфильм.
**16.00** **«СУМКА ИНКАССАТОРА»**. Х/ф
**19.30** Самое смешное видео.
**19.55** «Парни из стали».
**21.00** **«ОКРУГ КОЛУМБИЯ»**. Сериал
**22.00** **«СРЕДИ АКУЛ»**. Х/ф
**0.20** Агентство криминальных новостей.
**1.40** Девушки не против...
**2.05** «Удивительная гонка».
**2.55** **«ФРАНЦУЗСКИЙ ВАЛЬС»**. Х/ф
**4.25** Высокая цена славы.
**4.50** Музыка на ДТВ.

## НАЦИОНАЛЬНАЯ ГЕОГРАФИЯ

**14.00**, **21.00** Истории о живых мертвецах. Знаки убийства.
**14.30**, **21.30** Истории о живых мертвецах. Мумии из склепа.
**15.00** Собаки за работой.
**15.30** Собаки за работой. Дакота, Орка и Таргет.
**16.00**, **2.00** Когда экспедиции не удаются. Кошмар в Сахаре.
**17.00** Наперегонки с вирусом-убийцей.
**18.00** Супермикробы.
**19.00**, **23.00** Рубежи большого строительства. Убийцы.
**20.00** Морские Охотники. День «Д» - подводные свидетельства.
**22.00** Алькатрас для белых медведей.
**0.00**, **3.00** Внутри Мекки.
**1.00** Без границ. жизнь в совершенном мире.
**4.00** Без границ. Жизнь в совершенном мире.

## 02-TV

**7.00**, **9.30, 18.20, 21.30** Телегазета
**7.45** Новости «fm-Медиа»
**8.00**, **18.35** Тула: инструкция по применению
**9.00** События. Тульское время
**9.20** Без протокола
**9.45** Православная библиотека
**19.00** Стиль жизни
**19.20** Мир развлечений
**21.00** События. Тульское время.
**21.15** Кушать подано
**21.45** Новости «fm-Медиа»

## ТВ-ЦЕНТР Тула

**6.00** «Настроение».
**7.00** События. Тульское время.
**8.50** **«ДНЕВНИК ЕГО ЖЕНЫ»**. Х/ф
**11.00** «Русские зимы в Ницце».
**11.30**, **23.35** «Петровка, 38».
**11.45**, **14.45, 19.50, 23.55** «События. Время московское».
**12.00** «Опасная зона».
**12.15** «Противостояние. Взгляд из Ирана».
**12.50** **«ОДНО ДЕЛО НА ДВОИХ»**. Сериал (Германия).
**14.05** «Деловая Москва».
**14.25** «Точный расчет».
**15.00** «Алло, ТВ!»
**15.30** **«УНДИНА. НА ГРЕБНЕ ВОЛНЫ»**. Сериал
**16.30** «...И сотворил человек природу». Док. фильм (Франция).
**17.30** **«ДЕТЕКТИВ ДЖЕК ФРОСТ»**. Сериал (Великобритания).
**18.40** Автопилот.
**19.00** События. Тульское время.
**19.25** Прогноз погоды.
**19.30** Приоритеты власти.
**20.20** **«РАЗОРВАННЫЙ КРУГ»**. Детектив
**22.10** «Особая папка». Принц Чарльз и леди Диана Спенсер, ч. 1.
**23.00** «Времечко».
**0.20** «5 минут спорта».
**0.25** **«КОРДЬЕ - СТРАЖИ ПОРЯДКА»**. Сериал (Франция).
**2.30** **«СЛЕДСТВИЕ ВЕДЕТ ЗИСКА»**. Сериал (Германия).

## ТВ-1000

**4.00**, **22.00** **«ПРОКЛЯТИЕ 2»**. Ужасы (Япония).
**6.00** **«СВАДЕБНАЯ ВЕЧЕРИНКА»**. Комедия (США).
**8.00** **«ПРАЗДНИКА НЕ БУДЕТ!»** Комедия (Италия).
**10.00** **«ПОЛНЫЙ ПРИВОД»**. Комедия (Франция - Великобритания).
**12.00** **«ВЕДЬМА ИЗ БЛЭР: ФАЛЬШИВКА»**. Комедия (США).
**14.00** **«ПОД ОТКОС»**. Боевик (США).
**16.00** **«ПРОБУЖДЕНИЕ СМЕРТИ»**. Триллер (США, 2004 г.)
**Режиссер: М. С. Гринер. В ролях: С. Болдуин, Р. Лефевр, М. Айронсайд.**
Дезмонд Кейн страдает от бессонницы, и в то время, когда городская жизнь затихает, он бесцельно бродит по пустынным улицам. Во время одной из таких прогулок он становится очевидцем убийства...
**18.00** **«ГОРОД ТЕРРОРА»**. Триллер (США).
**20.00** **«ПРОКЛЯТИЕ»**. Ужасы (Япония).
**0.00** Playboy.

## МТВ

Профилактика.
**17.00** Самые-самые... имена.
**18.00** Анимэ «Вандрид».
**18.30** Лагуна Бич.
**19.00** Мобильные роботы.
**20.00** Правда жизни: плата за успех.
**21.00** Полный доступ к карьерным ошибкам звезд.
**22.00** **«КЛАВА, ДАВАЙ!»** Сериал
**22.30** Копы под прицелом.
**23.00** По домам.
**23.15** Звездный стиль: Lucy Liu.
**23.45** Ночной флирт.
**0.45** 10-ка лучших: качели.
**1.45** MTV бессонница.

## MEZZO

**11.55**, **15.35, 21.00, 22.40** Фестивальный журнал.
**12.00** «Марк Шагал - художник с головой, обращенной назад».
**12.50** «Уроки пения с Тересой Берганса».
**14.00**, **22.00** Классика.
**15.45** Торос Канн в Театре Шатле.
**16.45** Ж.-Г. Кейрас в Театре Шатле.
**17.45** Балет «Всплески танца».
**19.05** «Память творчества».
**20.25** Б. Барток. Концерт для фортепиано №3.
**21.05** Джаз.
**22.50** Найджел Кеннеди.

## JETIX

**8.00** **«ПРИНЦЕССА СИССИ»**.
**8.20** **«ШКОДЛИВЫЙ ПЕС»**.
**8.40** **«ПИРАТ БЕШЕНЫЙ ДЖЕК»**.
**8.50** **«УОЛТЕР МЭЛОН»**.
**9.15** **«ГАДЖЕТ И ГАДЖЕТЯНЕ»**.
**9.40**, **13.00, 19.30** **«СОНИК ИКС»**.
**10.05**, **17.10, 21.20** **«РЕБЯТА АЛЬФА НА МАШИНАХ»**.
**10.30**, **18.00** **«ТОФУ»**.
**10.55**, **15.30** **«ДЕТКИ ИЗ КЛАССА 402»**.
**11.15**, **17.35, 20.35, 0.50** **«СУПЕРРОБОТ И ОБЕЗЬЯНЬЯ КОМАНДА»**.
**11.40**, **12.00, 16.15** **«ЖИЗНЬ С ЛУИ»**.
**12.20**, **12.40, 18.40** **«W.I.T.C.H. ВЕДЬМА»**.
**13.25**, **13.50, 19.50** **«ТОЛЬКО ШПИОНЫ»**.
**14.15**, **18.20** **«ТУТЕНШТЕЙН»**.
**14.40**, **15.05** **«ЧТО С ЭНДИ?»**
**15.50** **«ДЕТКИ ИЗ КЛАССА 402»**.
**16.35** **«ЖИЗНЬ С ЛУИ»**.
**17.00** **«ПРИНЦЕССА PUCCA»**.
**19.05** **«W.I.T.C.H. ВЕДЬМА»**.
**20.15** **«ТОЛЬКО ШПИОНЫ»**.
**21.00**, **1.15** **«ГОНЩИКИ НАСКАР»**.
**21.45**, **22.10** **«КОРОЛЬ ШАМАНОВ»**.
**22.35**, **23.00** **«ЧЕЛОВЕК-ПАУК»**.
**23.20** **«НЕВЕРОЯТНЫЙ ХАЛК»**.
**23.45** **«ИКС-МЭН»**.
**0.05** **«ФАНТАСТИЧЕСКАЯ ЧЕТВЕРКА»**.
**0.30**, **1.35** **«ДИАБОЛИК»**.

## ХОЛЛМАРК

**1.30** **«БЕЛОСНЕЖКА»**. Сказка (США).
**3.15** **«ЗАКОН И ПОРЯДОК 7»**, Сериал ч. 18. (США).
**4.15** **«СИУ-СИТИ»**. Х/ф (США).
**6.00**, **11.45** **«ЗНАК ЧЕТЫРЕХ»**. Детектив (США).
**7.30**, **15.45** **«БОЛЬШОЕ ОГРАБЛЕНИЕ»**. Комедия (США).
**9.15**, **17.30** **«ДОЧЕРИ МАКЛЕОДА 5»**, Сериал ч. 113. (Австралия).
**10.00** **«ИВАНА ТРАМП: ТОЛЬКО РАДИ ЛЮБВИ»**. Х/ф (США).
**13.15**, **18.15** **«УТРЕННИЙ ВЫПУСК 2»**, Сериал ч. 14.
**14.15** **«ДВА ДРУГА»**. Комедия (США).
**19.15**, **23.45** **«МИРЫ ГЕРБЕРТА УЭЛЛСА»**, Фантастика ч. 2. (США).
**21.00** **«ДЕТЕКТИВ-ЛЮБИТЕЛЬ»**. Детектив (США, 2004 г.)
**Режиссер: Д. Рейнер. В ролях: Л. Холли, М. Мартини, Б. МакНамара.**
Женщина подозревает, что ее муж, Бак, обманывает ее. Она начинает собственное расследование. Тут помогают ее навыки сыщика...
**22.45** **«ЗАКОН И ПОРЯДОК 7»**, Сериал ч. 19. (США).

## МУЗ-ТВ

**5.00**, **7.00** «Энергетик».
**6.00**, **10.00** «Наше».
**9.25** «Срочный хит-парад».
**9.55**, **23.30** Pro-новости.
**10.35**, **18.30, 20.20** «Мультяшка».
**10.50** Шоу «Конкурсанты, Новая волна 2006».
**12.00** «20».
**12.55** «Наш квартал».
**13.25**, **20.45** «101 самое сексуальное тело звезды». Обратный отсчет.
**14.20**, **3.00** «Sheйкер».
**14.50** «Алфавит».
**15.00** «Быть Сергеем Лазаревым».
**15.30** Шоу «Конкурсанты, Новая волна 2006».
**15.40** «Приключение Джинга».
**16.10**, **23.35** «Шальные деньги».
**16.20**, **23.50** «Музыка со SMSыслом».
**18.00** «Звездные бои».
**18.40** «Испытание верности».
**19.10** Дневник конкурса «Новая волна 2006».
**19.20** «Новая волна 2006».
**21.40** «Ближе к звездам» (Русские файлы).
**22.35** «Звездные бои».
**23.05** «Техника секса».

## ТВ-3 Тула

**6.30** Победоносный голос верующего.
**7.00** Мультфильм.
**7.20** **«Гарфилд»**, 52-я серия. Мультфильм
**7.30** **«Сабрина - маленькая ведьма»**, 34-я серия. Мультфильм
**8.00** **«Маска»**, 43-я серия. Мультфильм
**9.00** **«ПОЛИЦЕЙСКИЕ И ВОРЫ»**. Х/ф (Россия).
**11.00** **«ВСПЫШКА»**. Х/ф (США).
**13.00** **«ОСТОРОЖНО, МОДЕРН!»**, 58-я серия. Сериал
**13.30** «Виртуальные миры».
**13.45** «Регион».
**14.00** **«СВАДЬБА БЕТСИ»**. Х/ф (США).
**16.00** **«ПЕРЕКРЕСТКИ МИРОВ»**. Х/ф (США).
**18.00**, **3.00** **«ГОРЕЦ 4»**, 4-я серия. Сериал
**19.00** **«ЧЕРНЫЙ ГРОМ»**. Х/ф (США).
**21.00** **«УНИВЕРСАЛЬНЫЙ СОЛДАТ»**. Х/ф (США).
**23.00** **«ДИКАЯ ЛЮБОВЬ»**. Х/ф (США, 1994 г.)
**Режиссер: А. Берд. В ролях: Д. Берримор, К. О'Доннел.**
Любовь называют безумием. Для некоторых пар это не просто красивые слова. Ничто на свете не может разлучить Мэта и Кэйси, преданных друг другу всем сердцем... кроме болезненного желания девушки покончить жизнь самоубийством.
**1.00** **«НА ВРАЖДЕБНОЙ ЗЕМЛЕ»**. Х/ф (США - Канада).
**3.45** **«ТЕРАПИЯ»**. Х/ф (США).

## XXI ВЕК

**10.00** (1-я серия.), **18.00, 2.00** **«ПРЕКРАСНАЯ ИСТОРИЯ»**, 1-я серия. Драма (Франция).
**11.45**, **19.45, 3.45** **«ПАУК»**. Драма (Великобритания).
**13.25**, **21.25, 5.25** **«ЭЛЬ СИД»**. Драма (Италия - США).
**16.20**, **0.20, 8.20** **«ЗАПАХ НОЧИ»**. Драма (Италия).

## «ДАМСКИЙ КЛУБ»

**7.00** Музыка на канале.
**7.25** **«АЛОНДРА»**, 48-я серия. Сериал
**7.50**, **18.00** «Красотка».
**8.25** Fashion.
**9.00** «С добрым утром, любимая!»
**10.00**, **19.00, 0.35** «Все лучшее, для Вас».
**11.00** «Ваш доктор».
**12.00** «Имею право».
**13.00** «Приятного аппетита».
**14.00** **«БРАНЧИ: ИНДИЙСКАЯ МЕЧТА»**. Мелодрама (Италия).
**16.00** «Наши дети».
**17.00** **«АЛОНДРА»**, 49-я серия. Сериал
**20.00** «Зеркало жизни».
**21.00** «Ваш личный парапсихолог».
**22.00** «Сексуальная революция».
**23.00** **«ОДИНОКАЯ»**. Мелодрама (Узбекистан).

## ТВ-МИР

**6.40** Заряжайся!
**7.30** **«БЛИЗНЕЦЫ»**, 128-я серия. Сериал
**8.30** **«КЛУБНИЧКА»**. Сериал
**9.30**, **12.30, 15.30, 18.30, 21.30** «Новости Содружества».
**9.50** **«ХОЖДЕНИЕ ПО МУКАМ»**, 3-я серия. Х/ф
**11.10** «Любовь как испытание», 2-я серия., ч. 2. (Кыргызстан).
**11.40**, **18.10** «Тик-так».
**12.50** **«БЛИЗНЕЦЫ»**, 129-я серия. Сериал
**14.20** «Миллион вопросов о природе» (Беларусь).
**14.35** «Академик Шамиль Алиев: верю в человека» (Россия).
**16.00** **«МОРЕ СТУДЕНОЕ»**. Х/ф
**18.50** Акценты.
**19.10** Ток-шоу «Спорная территория».
**20.00** **«ХОЖДЕНИЕ ПО МУКАМ»**, 4-я серия. Х/ф
**21.55** **«ТУРЕЦКОЕ КОПЬЕ»**. Х/ф (Венгрия, 1975 г.)
**Режиссер: Е. Журж. В ролях: З. Иван Ваш, Е. Шеренкси, Ш. Иванка.**
Долгие годы Дани хранил то копье, которым был убит его отец, и надеялся отомстить туркам. Став взрослым, он собрал отряд добровольцев, готовых бороться за свободу Родины.
**23.40** «Клубничка».

## ШКОЛЬНИК

**7.55**, **15.55, 23.55** Программа передач.
**8.00**, **16.00, 0.00** Литература 11 класс. «Один день Ивана Денисовича» А. Солженицына».
**8.45**, **16.45, 0.45** «Опасная зона».
**9.00**, **17.00, 1.00** Алгебра 11 класс. «Производная. Таблица производных. Механический и геометрический смысл производной. Уравнение касательной».
**9.45**, **17.45, 1.45** **«Лгунишка»**. Мультфильм
**10.00**, **18.00, 2.00** «Музей технических изобретений»: «Музей железнодорожного транспорта».
**10.15**, **18.15, 2.15** **«БЛИЗНЕЦЫ»**. Комедия
**11.35**, **19.35, 3.35** Мультфильмы: **«Охотничье ружье»**, **«Три мушкетера»**.
**12.00**, **20.00, 4.00** «Училище: люди, годы, жизнь». Док. фильм Фильм 2.
**12.40**, **20.40, 4.40** Мультфильмы: **«Троллейбус под парусом»**, **«Чемпион»**.
**13.00**, **21.00, 5.00** «Военные грозы в Поднебесной (Китай)». Док. фильм Фильм 2.
**14.00**, **22.00, 6.00** **«АЛЕКСАНДР НЕВСКИЙ»**. Х/ф
**15.45**, **23.45, 7.45** **«Маленький Мук»**. Мультфильм

## ФИЛЬМ ДНЯ

**ТВ-1000, 20.00**

### «ПРОКЛЯТИЕ». (Япония, 2002 г.)

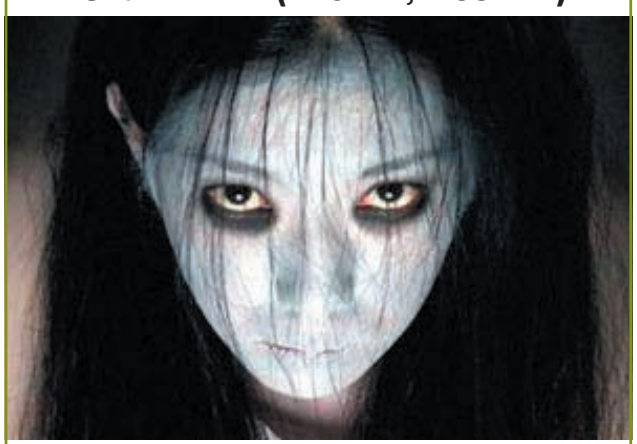

**Каяко (Такако Фуи) – и есть само проклятие, воплощенное зло.**

***Режиссер: Такаши Шимизу.***

***В ролях: Мегуми Окина, Мисаки Ито, Миса Уехара, Юи Ишикава, Канжи Суда.***

**Ужасы.** Дом, где случилось зверское убийство, становится обителью проклятия и злых духов. Всем, кто ступает ногой в дом, предназначен нехороший сюрприз – встреча с жутким зомби, сумасшествие и смерть...

## ПЕРВЫЙ КАНАЛ

**5.00** Новости.
**5.05** «Первая программа».
**6.00** «Доброе утро!»
**9.00** Новости.
**9.20** **«АГЕНТ НАЦИОНАЛЬНОЙ БЕЗОПАСНОСТИ»**. Сериал
**10.30** «Доктор Курпатов».
**11.00** «Малахов +».
**12.00** Новости.
**12.20** **«ТАЛИСМАН»**. Сериал
**13.20** **«ЧИП И ДЕЙЛ СПЕШАТ НА ПОМОЩЬ»**. Мультсериал
**13.50** **«СЫЩИКИ»**. Сериал
**15.00** Новости.
**15.20** **«БЛИЗНЕЦЫ»**. Сериал
**16.30** «Детективы».
**17.00** «Пусть говорят».
**18.00** Вечерние новости.
**18.20** «Вне закона»: «Подкоп в преисподнюю».
**18.50** **«ЛЮБОВЬ КАК ЛЮБОВЬ»**. Сериал
**20.00** Телеигра «Поле чудес».
**21.00** «Время».
**21.30** «Бенефис Е. Воробей».
**23.30** **«ЧОКНУТЫЙ ПРОФЕССОР 2»**. Комедия (США, 2000 г.)

Эдди Мерфи.

**Режиссер: П. Сигал. В ролях: Э. Мерфи, Д. Джексон.**
Профессор Шерман Кламп решил жениться. Но его второе «я» угрожает его женитьбе на Дениз. И тогда профессор решает избавиться от «второго» Шермана...

**1.15** **«ДВА ДНЯ В ДОЛИНЕ»**. Х/ф (США, 1996 г.)
**Режиссер: Д. Херцфелд. В ролях: Д. Айелло, Д. Спэйдер, Д. Дэниэлс.**
Известная спортсменка Бетти Фокс нанимает двух киллеров, чтобы убить своего бывшего мужа и получить страховку. Но убитый остается в живых, сообщница занимает место жертвы, самоубийца превращается в убийцу!..
**3.20** **«БЕЛЫЙ ДВОРЕЦ»**. Х/ф
**5.00** **«ДЕФЕКТИВНЫЙ ДЕТЕКТИВ»**. Сериал

## РОССИЯ ТВ-Тула

**5.00** «Доброе утро, Россия!»
**6.45** **, 7.15, 7.45, 8.15** «Местное время. Вести - Тула».
**8.45** **«ЛЮБОВЬ МОЯ»**. Сериал
**9.50** **«АВАНТЮРИСТКА»**. Сериал
**10.50** «Вести. Дежурная часть».
**11.00** «Вести».
**11.30** «Местное время. Вести - Тула».
**11.50** **«ГОРЫНЫЧ И ВИКТОРИЯ»**. Комедия
**13.45** «Вести. Дежурная часть».
**14.00** «Вести».
**14.20** «Местное время. Вести - Тула».
**14.40** **«БАНКИРШИ»**. Сериал
**16.40** «Вести. Дежурная часть».
**17.00** «Вести».
**17.20** «Местное время. Вести - Тула».
**17.40** **«ОБРЕЧЕННАЯ СТАТЬ ЗВЕЗДОЙ»**. Сериал
**18.40** **«ВОЛЧИЦА»**. Сериал
**19.40** «Вести. Дежурная часть».
**20.00** «Вести».
**20.45** «Местное время. Вести - Тула».
**21.05** «Спокойной ночи, малыши!»
**21.15** «Новая волна-2006».
**0.00** **«МАМА, НЕ ГОРЮЙ!»** Х/ф (Россия, 1997 г.)

Евгений Сидихин.

**Режиссер: М. Пежемский. В ролях: Ю. Куценко, С. Колтаков, Е. Сидихин.**
В городке на свадьбе гулял Морячок. Появился Турист и стал приставать к невесте. Морячок ударил наглеца по голове и убил его. Скрывшегося Морячка ищут свидетели, милиция, киллеры...

**1.50** **«ДОМ ГНЕВА»**. Боевик (Гонконг, 2005 г.)
**Режиссер: С. Фунг. В ролях: Э. Вонг Чау-Санг, С. Фунг, М. Вонг.**
Тедди Ю - китайский костоправ и отец-одиночка. Его дети Никки, дрессировщик дельфинов в океанариуме, и школьница Натали изучают под руководством отца боевые искусства...
**3.40** «Дорожный патруль».
**3.55** «Горячая десятка».
**4.50** **«ЗАКОН И ПОРЯДОК»**. Сериал (США).
**5.30** Канал «Евроньюс».

## НТВ

**6.00** «Сегодня утром».
**8.10** **«ДАЛЬНОБОЙЩИКИ»**. Сериал
**10.00** «Сегодня».
**10.20** «Преступление в стиле модерн».
**10.55** **«АЭРОПОРТ»**. Сериал
**11.55** **«БРАТВА»**. Сериал
**13.00** «Сегодня».
**13.30** **«ОСТРОГ. ДЕЛО ФЕДОРА СЕЧЕНОВА»**. Сериал
**14.30** **«ВСЕ ВКЛЮЧЕНО»**. Сериал
**15.30** «Чрезвычайное происшествие. Обзор».
**16.00** «Сегодня».
**16.30** **«БАНДИТСКИЙ ПЕТЕРБУРГ»**. Сериал
**18.30** «Чрезвычайное происшествие. Обзор».
**19.00** «Сегодня».
**19.40** **«ВНУТРЕННИЙ КОСМОС»**. Х/ф (США, 1987 г.)

Мэг Райан.

**Режиссер: Д. Данте. В ролях: Д. Квейд, М. Райан, М. Шорт.**
Увлекательная и остроумная история о летчике-испытателе, согласившемся на участие в необычном эксперименте: его должны уменьшить до микроскопического размера и ввести в тело подопытного кролика...

**22.00** **«ДРУГИЕ 48 ЧАСОВ»**. Боевик (США, 1990 г.)
**Режиссер: У. Хилл. В ролях: Б. Кэйси, Б. Джеймс, Н. Нолти.**
До того, как истекут эти 48 часов, Рэгги Хэммон и Джек Гейтс перевернут весь Сан-Франциско, чтобы ликвидировать опасную банду торговцев наркотиками.
**23.45** **«СЕКС В БОЛЬШОМ ГОРОДЕ»**. Сериал (США).
**1.10** «Все сразу!»
**1.35** **«ДИКАЯ БАНДА»**. Х/ф (США, 1969 г.)
**Режиссер: С. Пекинпа. В ролях: У. Холден, Э. Боргнайн, Р. Райан.**
Стареющие преступники хотят уйти на покой после крупного дела. За ними – погоня!..
**4.05** «Кома: это правда».
**4.35** **«ДАЛЬНОБОЙЩИКИ»**. Сериал

## СТС-ТУЛА

**6.00** **«Веселые мелодии»**. Мультфильм
**6.40** **«Таежная сказка»**. Мультфильм
**6.55** **«СМЕШАРИКИ»**. Мультсериал
**7.00** 33 квадратных метра.
**7.30** **«МОЯ ПРЕКРАСНАЯ НЯНЯ»**. Сериал
**8.00** **«НЕ РОДИСЬ КРАСИВОЙ»**. Сериал
**9.00** Новости fm-Медиа Прогноз погоды
**9.28** **, 19.58, 23.28** Настроение с Е. Гришковцом.
**9.30** **«КТО В ДОМЕ ХОЗЯИН?»** Сериал
**10.00** **«ВИОЛА ТАРАКАНОВА. В МИРЕ ПРЕСТУПНЫХ СТРАСТЕЙ»**. Сериал
**12.00** **«ТАЛИСМАН ЛЮБВИ»**. Сериал
**13.00** **«НОВАЯ СЕМЕЙКА АДДАМС»**. Сериал
**13.30** Новости fm-Медиа Прогноз погоды
**14.00** **«СМЕШАРИКИ»**. Мультсериал
**14.05** **«ПРИНЦЕССА СИССИ»**. Мультсериал
**14.30** **«ЗВЕЗДНЫЙ ДЕСАНТ»**. Мультсериал
**15.00** **«ЛИГА СПРАВЕДЛИВОСТИ»**. Мультсериал
**15.30** **«ОХОТНИКИ ЗА ПРИВИДЕНИЯМИ»**. Мультсериал
**16.00** **«САБРИНА - МАЛЕНЬКАЯ ВЕДЬМА»**. Сериал
**16.30** **«ЗАЧАРОВАННЫЕ»**. Сериал
**17.30** **«КОМИССАР РЕКС»**. Сериал
**18.30** **«КТО В ДОМЕ ХОЗЯИН?»** Сериал
**19.00** **«МОЯ ПРЕКРАСНАЯ НЯНЯ»**. Сериал
**19.30** Новости fm-Медиа Прогноз погоды
**20.00** **«НЕ РОДИСЬ КРАСИВОЙ»**. Сериал
**21.00** **«ТРИНАДЦАТЫЙ ВОИН»**. Х/ф
**23.00** Новости fm-Медиа. Послесловие. Прогноз погоды
**23.30** **«УРОКИ ЛЮБВИ»**. Х/ф (США, 1993 г.)
**Режиссер: Л. Мандоки. В ролях: М. Гриффит, Д. Гудмэн, Д. Джонсон.**
Толстяк-миллионер Хэрри Брок, авантюрист и хам, приезжает в Вашингтон со свитой и любовницей, неотесанной певичкой Билли из Лас-Вегаса. Чтобы научиться приличным манерам, Брок нанимает репортера Пола...
**1.30** **«РАЗУМ И ЧУВСТВА»**. Х/ф
**3.45** **«ЧЕЛОВЕК ИЗ БУДУЩЕГО»**. Х/ф

## КУЛЬТУРА

**7.00** Канал «Евроньюс».
**10.00** **, 19.30, 0.00** «Новости культуры».
**10.15** **, 1.20, 2.50** Программа передач.
**10.25** «Морские легенды», 2-я серия. Док. сериал «Сон про крокодила». (Франция).
**10.55** **«ГОД ТЕЛЕНКА»**. Х/ф
**12.15** Мультфильмы: **«Талант и поклонники»**, **«Марусина карусель»**, **«Нехочуха»**.
**12.45** «Петербург: время и место». «Искусство свободных людей».
**13.15** Моноспектакль «Свидание».
**13.40** **, 19.50 «ОТКРЫТАЯ КНИГА»**, 4-я серия. Сериал Фильм 2.
**14.45** «Колокольная профессия», 2-я серия. Док. фильм «Литейщики».
**15.00** «Классики». Д. Ойстрах.
**15.40** **«СКАЗКИ АНДЕРСЕНА»**. Мультсериал (Дания).
**16.05** «В музей - без поводка».
**16.20** **«КАШТАНКА»**. Х/ф
**17.25** **, 1.25** «Кровь жизни». Док. фильм (Великобритания).
**18.15** На XIV Международном фестивале искусств «Звезды белых ночей».
**19.00** «Дворцовые тайны». «Принцесса датская».
**20.55** «Ибица. О финикийцах и пиратах». Док. фильм (Германия).
**21.10** «Атланты. В поисках истины».
**21.35** «Юбилей Инны Макаровой». Док. фильм
**22.15** **«ДОРОГОЙ МОЙ ЧЕЛОВЕК»**. Х/ф
**0.25** «Слава Гершвина». Док. фильм
**2.20** «Самые громкие преступления и процессы XX века». Док. сериал (Великобритания).

## ЗВЕЗДА

**6.00** **, 8.00, 22.10** «Вокруг света на «Крузенштерне».
**6.30** **, 8.30** «Крылья Отчизны».
**7.00** **, 15.30** «На старт!»
**7.40** **, 4.40** «ТОП-новости».
**7.45** **, 4.45** «ГТО».
**9.00** **, 16.00** «Военная лира».
**9.30** «Борис Андреев. Первая любовь». Док. фильм
**10.30** **, 0.45** «Экстремальный контакт». Док. сериал
**10.55** **, 17.35 «ПЕТЕРБУРГСКИЕ ТАЙНЫ»**, 48-я серия. Сериал (Россия).
**12.00** **«ЕЛКИ -ПАЛКИ!»** Х/ф
**13.40** «Евгений Вахтангов». Док. фильм
**14.00** **, 1.15** «Дикий молодняк». Док. сериал
**14.30** **, 5.00 «ЧЕТЫРЕ ТАНКИСТА И СОБАКА»**, 10-я серия. Х/ф (Польша).
**16.30** Лауреаты всероссийского телевизионного конкурса «ТЭФИ-Регион 2005».
**17.00** **, 3.30** «Торжество духа». Док. фильм Е. Мухина.
**18.40** **, 1.45 «СУМКА ИНКАС-САТОРА»**. Х/ф
**20.20** **«ПЕЧКИ - ЛАВОЧКИ»**. Х/ф
**22.40** «Святой праведный Федор Ушаков». Док. фильм
**0.15** «Усадьба-джаз». Архангельское.
**4.00** Ток-шоу «Настоящее».

## ПЛЮС 12 REN-TV

**6.00** Без тормозов.
**6.25** **«МОГУЧИЕ УТЯТА»**. Мультсериал (США).
**6.50** **«БЛИЗНЯШКИ-ПЯТЕРНЯШКИ»**. Мультсериал (США).
**7.15** **«ПАУЭР РЕЙНДЖЕРС, ИЛИ МОГУЧИЕ РЕЙНДЖЕРЫ. ДИКИЙ МИР»**. Сериал (США).
**7.35** **«МЭШ»**. Сериал (США).
**8.25** **«СОЛДАТЫ 4»**. Сериал
**9.30** «24».
**10.00** «Час суда. Дела семейные».
**11.00** «Час суда».
**12.30** «24».
**13.00** **«МАЛЬЧИШНИК, ИЛИ БОЛЬШОЙ СЕКС В МАЛЕНЬКОМ ГОРОДЕ»**. Сериал
**14.00** **«ДРУЗЬЯ»**. Сериал (США).
**15.00** **«ГРИФФИНЫ»**. Мультсериал (США).
**15.30** Ради смеха.
**16.00** **«ФИРМЕННАЯ ИСТОРИЯ»**. Сериал
**17.00** «Суперняня».
**18.00** **«СОЛДАТЫ 4»**. Сериал
**20.00** **«ГАННИБАЛ ЛЕКТЕР. КРАСНЫЙ ДРАКОН»**. Триллер (США).
**22.35** «Проект «Отражение». Док. фильм «Рак. Зона страха».
**23.35** **«ДРУЗЬЯ»**. Сериал (США).
**0.35** **«ЖЕНСКИЕ ИСТОРИИ СТРАСТИ»**. Эротика (США).
**1.45** **«ГОРОДСКИЕ СЕКС-ЛЕГЕНДЫ: ЛУЧШИЙ ДРУГ МУЖЧИНЫ»**. Эротика (США).
**2.20** **«СЕКРЕТНЫЕ МАТЕРИАЛЫ»**. Сериал (США).
**3.05** «Невероятные истории».
**3.50** Ночной музыкальный канал.
**4.35** «Жить вкусно с Джейми Оливером». (Великобритания).

## «ДОМАШНИЙ»

**7.00** **, 18.30** Городские новости.
**7.30** Полезное утро.
**9.00** Семейный доктор.
**9.30** **, 16.30 «СТРАСТИ»**. Сериал
**10.30** **«ЖЕЛЕЗНОЕ ПОЛЕ»**. Триллер
**12.15** Декоративные Страсти.
**12.30** Цветочные истории.
**13.00** Время красоты.
**13.30** «Большие люди и пластическая хирургия». Док. фильм
**14.00** «Мировые бабушки».
**14.30** Мать и дочь.
**15.00** Правильный дом.
**15.15** **«ЗЕМЛЯ ЛЮБВИ»**. Сериал
**17.30** **«ДРУЖНАЯ СЕМЕЙКА»**. Сериал
**19.00** **, 23.00 «ЖЕНАТЫ... С ДЕТЬМИ»**. Сериал
**19.30** **«КАПИТАН»**. Х/ф (Франция).
**21.35** **«СКОРАЯ ПОМОЩЬ»**. Сериал
**22.35** Городское путешествие.
**23.30** Жизнь в цветах.
**0.00** ИноСтранная кухня.
**0.30** **«ЭНТЕРПРАЙЗ»**. Сериал
**1.15** **«ЖЕНСКАЯ БРИГАДА»**. Сериал
**2.00** **«БЕЗ УМА ОТ ТЕБЯ»**. Сериал
**2.45** **«МОЛОДЫЕ И ДЕРЗКИЕ»**. Сериал

## РАМБЛЕР

**7.00** «Ваш личный гид». «Аляска».
**8.00** «Гипер Х», ч. 1.
**9.00** «Новости высоких технологий».
**9.30** **, 15.30** «Наука во дворе 2».
**10.00** **«ГОРЕЦ 3»**. Сериал (США - Франция - Канада).
**12.00** «Новости высоких технологий».
**12.30** «Спортивные катастрофы».
**13.35** **, 0.30** «Кунсткамера».
**14.00** **, 18.00** «Анатомия катастроф».
**15.00** «Новости высоких технологий».
**16.05** «Великая иллюзия: история фокуса». «Магия и бизнес», «Дэй Вэрнон».
**17.00** «Гипер Х», ч. 2.
**19.00** «Новости высоких технологий».
**19.30** «Техноигры».
**20.30** «Ваш личный гид». «Индонезия».
**21.30** «Великая иллюзия: история фокуса». «Прикладная магия», «Королевская династия».
**22.30** **«РАЗБУДИТЕ МУХИНА!»** Х/ф
**1.00** «Ночью можно».

## РБК

**6.00** **-5.30** Новости. Каждые 30 минут.
**6.10** **, 6.35, 7.10, 7.35, 8.10, 8.35, 9.10, 10.10, 11.10, 12.10, 13.10, 14.10, 15.05, 16.10, 17.15, 18.10, 20.10, 21.20, 22.05, 23.15, 1.15, 2.10, 3.10, 4.10** Рынки.
**6.15** **, 7.20, 8.20, 9.20, 10.20** Российская пресса.
**6.25** **, 17.50** Деловая литература.
**6.40** **, 7.40, 8.40, 10.35** Зарубежная пресса.
**6.45** **, 7.45, 8.25, 9.50** Автоновости.
**6.50** **, 7.50, 8.50, 9.53** C-news.
**6.53** **, 7.53, 8.53, 10.25, 2.15, 3.15** Бизнес-стиль.
**7.25** **, 8.45, 9.25, 4.15** Афиша.
**9.35** **, 22.10** Зарубежный бизнес.
**10.40** Открытие торгов в России.
**10.50** **, 16.20** Азбука инвестора.
**11.35** **, 20.35, 5.35** Персона.
**12.15** Новости компаний.
**12.35** Капитал.
**13.35** **, 3.35** Сфера интересов.
**14.35** **, 18.35** Компании.
**15.15** В фокусе.
**16.35** **, 2.35** Рынки. Глобальный взгляд.
**17.35** Открытие торгов в Америке.
**18.20** **, 2.20** Звездная пыль.
**19.10** Итоги торгов в России.
**19.35** **, 4.35** Автоэксперт.
**21.10** **, 1.10** Интрига дня.
**22.35** Сфера интересов.
**23.35** C-news: технологии будущего.
**0.10** Закрытие торгов в Америке.
**0.15** В фокусе.
**5.05** Рекламная пауза.

## ЭКСПЛОРЕР

**7.00** **, 13.00** «Экстремальные улики». Док. сериал (США).
**7.30** **, 13.30** «Экстрим вокруг света». Док. фильм (ЮАР).
**8.00** **, 14.00** «Иян Райт пересекает Америку». Док. сериал (Великобритания).
**9.00** **, 15.00** «Транспорт для отдыха, о котором можно только мечтать». Док. фильм (Австралия).
**10.00** **, 10.30, 16.00** «72 часа: Настоящее преступление». Док. сериал (Канада).
**11.00** **, 17.00** «Горькая правда». Док. фильм (США - Великобритания).
**11.30** **, 17.30** «Преступные гении». Док. фильм (США).
**12.00** **, 18.00** «Босоногий Бушмэн». Док. сериал (Австралия).
**16.30** «72 часа: Настоящее преступление». Док. сериал (Канада).
**19.00** «Человеческий инстинкт». Док. сериал (Великобритания).
**20.10** Реалити-шоу «Кнут и Пряник». (Великобритания).
**21.00** «Грузовики-монстры». Док. фильм (США).
**22.00** «Охота на вашингтонского снайпера». Док. фильм (США).
**23.00** «Репетиция конца света». Док. фильм (США).
**0.00** **, 0.30** «Неделя порнографии». Док. сериал (Великобритания).

## ДИСКАВЕРИ

**8.00** **, 14.00** Шпионы, ч. 10.
**9.00** **, 15.00** Дерзкие преступники: Туннель 57 / Шафер графа Спенсера.
**10.00** **, 16.00** Супервойны на свалке: Гран-при.
**11.00** Дикая природа: Семейная жизнь.
**12.00** Экстремальные машины: Автомобильная авария.
**13.00** Американский чоппер, ч. 69.
**17.00** Головоломы, ч. 1.
**18.00** Заезды: Голливудские колымаги.
**19.00** **, 0.00** Американские колымаги: Мустанг 1965 года, ч. 1.
**20.00** Экстремальные машины: Бесстрашные авиаторы.
**21.00** Разрушители легенд: Голливуд под вопросом.
**22.00** Американский чоппер, ч. 70.
**23.00** Как это работает, ч. 47.
**23.30** Как это работает, ч. 48.
**1.00** Всемирный конкурс «Постройой мотоцикл», ч. 2.
**2.00** Смерть в Мадриде.
**3.00** Беслан, ч. 1.
**5.00** Искусство выживания Рея Мирса: Африканский лагерь.
**6.00** Как это работает, ч. 43.
**6.30** Как это работает, ч. 44.
**7.00** Разрушители легенд: Реактивный снаряд / Пирамиды.

## ПЛАНЕТА ЖИВОТНЫХ

**8.00** СОС дикой природы.
**9.00** **, 2.00** Самые забавные животные планеты, ч. 20.
**9.30** **, 15.00, 2.30** Самые забавные животные планеты, ч. 11.
**10.00** **, 15.30** Обезьяньи проделки.
**10.30** Молодые и дикие: Основной инстинкт.
**11.00** Помощь домашним животным.
**12.00** Змеелов.
**13.00** Убить, чтобы выжить: Люди в роли добычи.
**14.00** Полиция Хьюстона: Отдел по защите животных: детская любовь.
**16.00** Полиция Хьюстона: Отдел по защите животных, ч. 15.
**17.00** Территория животных, ч. 15.
**18.00** Помощь домашним животным, ч. 5.
**19.00** **, 6.00** Отдел по охране животных: Полиция Майами, ч. 1.
**20.00** **, 5.00** Самые забавные животные планеты, ч. 15.
**20.30** **, 5.30** Самые забавные животные планеты, ч. 16.
**21.00** **, 7.00** Животные от А до Я: Бобры - первоклассные строители.
**21.30** **, 7.30** Обезьяньи проделки.
**22.00** **, 4.00** Охотник за крокодилами: Месть Грэма.
**23.00** **, 3.00** Ветеринары нового поколения со Стивом Ирвином: Удивительные австралийские истории.
**0.00** Полиция Хьюстона: Отдел по защите животных: возвращение Коди.
**1.00** Неотложка для ужаленных, ч. 8.

## КАНАЛ ПУТЕШЕСТВИЙ

**10.00** Не забудьте паспорт. Китай, ч. 2.
**11.00** Далекие берега. Исла Форментера.
**11.30** Землепроходцы. Сингапур.
**12.00** Приключения Жюля Сильвестера среди дикой природы.
**13.00** «Скоро открытие. Нэшвилл, ресторан «Кабана».
**13.30** Томимый жаждой путешественник. Вина Долины.
**14.00** Поход по всему свету. Непал.
**15.00** «Круиз «Куин Мэри-2». Отдать якоря!»
**15.30** Страсть к путешествиям.
**16.00** Не забывайте паспорт. Канада.
**17.00** **, 23.00** Путеводители по земному шару. Июль.
**17.30** Далекие берега. Лерос и Агатаниси.
**18.00** Поход по всему свету. Специальный выпуск.
**19.00** Путешествия с Каприс.
**19.30** Круиз по Средиземному морю. Италия.
**20.00** Кругосветка Ника Сандерса.
**20.30** Землепроходцы. Руины в Копане, Гондурас.
**21.00** По Африке. Йоханнесбург. Народ дождя.
**21.30** Поездки мечты. Новая Зеландия и Вена.
**22.00** Поход по всему свету. Путеводитель по Сан-Франциско.
**23.30** Землепроходцы. Кайе-Колкер, Белиз.
**0.00** Поход по всему свету. Северная Индия. Варанаси - Гималаи.
**1.00** Поход по всему свету. Монголия.

## РОССИЯ-СПОРТ

**4.45** ЧЕ по водным видам спорта. Синхронное плавание. Дуэты. Техническая программа.
**7.00** **, 9.00, 13.45, 17.00, 19.35, 0.25** «Вести-спорт».
**7.10** **, 9.10, 14.00** «Спортивный календарь».
**7.15** «Точка отрыва».
**7.50** **, 0.40** Первая летняя Спартакиада молодежи России 2006 года. Самбо. Финалы.
**9.15** Футбол. Лига чемпионов. Матч 2-го квалификационного раунда.
**11.20** ЧЕ по водным видам спорта. Открытая вода. Мужчины. 5 км. Женщины 10 км.
**11.55** **, 1.50** ЧЕ по водным видам спорта. Синхронное плавание. Команды.
**13.55** **, 19.45** «Вести-спорт». Местное время.
**14.05** **, 17.10** Легкая атлетика. Гран-При.
**18.30** «Футбол России. Перед туром».
**19.55** ЧЕ по водным видам спорта. Синхронное плавание. Команды. Техническая программа.
**21.30** Профессиональный бокс. А. Богданов (Россия) против Д. Рахматуллаева (Узбекистан). С. Барахоев (Россия) против А. Ромашко (Россия).
**22.30** Волейбол. Мировая лига. Мужчины. Италия - Россия.
**4.05** Водно-моторный спорт. ЧМ в классе «Р-1». Гран-При Германии.

## ДЕТСКИЙ ПРОЕКТ

**5.00** **-0.00** 7 новостей. Каждый час.
**5.05** **, 12.05** «Советский спорт».
**5.25** Бокс. Легендарные бои.
**6.05** Зарядка для страны.
**6.25** **, 7.25, 8.25** Веселые старты.
**7.05** **, 17.05** 220 вольт.
**8.05** **, 9.05** Музыкальный трек.
**9.25** **«СПОРТИВНЫЙ КАЛЕЙДОСКОП ХОЙТА И ЭНДИ»**. Мультсериал
**10.05** Хоккей на траве. Кубок России. Финал мужских команд.
**11.05** Экстремальный контакт.
**11.25** **, 12.25, 13.25, 14.05, 15.25, 16.05, 18.25, 19.25, 20.05, 22.25** Экстремальный спорт.
**12.25** High action adrenaline.
**13.05** Бешеные колеса.
**14.35** Звезда автострады.
**15.05** **, 19.05** Магия оружия.
**17.25** Формула Renault3.5.
**18.05** AutoFashion.
**21.05** Диалоги о рыбалке.
**21.25** Планета рыбака.
**22.05** Ужасы спорта.
**23.05** Дартс. ЧМ.
**0.05** Покер. Headsup poker circuit.

## ТЕЛЕКЛУБ

**20.00** **«ЮЛИЯ»**, 30-я серия. Сериал
**21.00** **«ЛЕГЕНДА О ТАМПУКЕ»**, 4-я серия. Сериал
**22.00** **«КРОТ»**, 4-я серия. Сериал
**23.00** **«КРАСНОЕ И ЧЕРНОЕ»**, 2-я и 3-я серии. Сериал

## ЕВРОСПОРТ

**10.30** Олимпийские игры.
**11.00** **, 12.00** Плавание. ЧЕ в Венгрии.
**13.30** Легкая атлетика. Гран-При ИААФ в Финляндии.
**15.15** Хоккей на траве. Приз чемпионов в Испании. Мужчины.
**16.30** Пул. Международный турнир в США (Лас-Вегас). 5-й день.
**17.30** Футбол. Товарищеский матч.
**19.00** **, 20.00** Пляжный волейбол. Мировой тур во Франции.
**21.00** **, 2.45** Легкая атлетика. Супер Гран-При ИААФ.
**0.00** Пул. Международный турнир в США (Лас-Вегас). 6-й день.
**2.00** Экстремальный спорт.

## ЕВРОПЕЙСКИЕ НОВОСТИ

**8.00** **-12.30** Новости за завтраком. Каждые 30 минут.
**13.00** **, 13.30, 14.00, 14.30, 17.00, 17.30, 18.00, 18.30** Новости и стиль жизни.
**13.17** **, 13.47, 17.17, 17.47** Европейцы.
**14.17** **, 18.17** Интервью + Парламент.
**14.47** **, 18.47, 19.50** Ле маг.
**15.00** **, 15.30, 16.00, 16.30** Новости за ланчем.
**19.00** **, 19.30, 20.00, 20.30, 21.00, 21.30, 22.00, 22.30** Вечерние новости.
**19.45** **, 22.45** Космос.
**23.00** **-3.30** Вечерние новости. Каждые 30 минут.
**4.00** **, 5.00, 6.00, 7.00** Подробные ночные новости.

## ТНТ

**7.00** Новости «fm-Медиа»
**7.10** **«ОХ УЖ ЭТИ ДЕТКИ»**. Мультсериал
**7.35** **«ДАША-СЛЕДОПЫТ»**. Мультсериал
**8.00** **«ПРИКЛЮЧЕНИЯ ДЖИММИ НЕЙТРОНА, МАЛЬЧИКА-ГЕНИЯ»**. Мультсериал
**8.30** Новости «fm-Медиа»
**8.45** Крутящий момент
**9.00** **«ПТИЧЬЯ КЛЕТКА»**. Комедия (США).
**11.30** **«Пони бегает по кругу»**. Мультфильм
**11.45** **«Песенка мышонка»**. Мультфильм
**12.05** **«НАСТОЯЩИЕ МОНСТРЫ»**. Мультсериал
**12.35** **«РАКЕТНАЯ МОЩЬ»**. Мультсериал
**13.05** **«НОВАЯ ЖИЗНЬ РОККО»**. Мультсериал
**13.30** **, 14.30, 19.45** Такси.
**14.00** Новости «fm-Медиа»
**14.15** Тула: инструкция по применению.
**15.00** Шоу (Офис).
**16.00** **, 21.00** «Дом 2. Новая любовь!»
**17.00** «Школа ремонта». «Офис».
**18.00** «Ребенок-робот».
**19.00** Новости «fm-Медиа»
**19.30** Тула: инструкция по применению.
**20.00** «Необъяснимо, но факт».
**22.00** «КОМЕДИ КЛАБ». Шоу
**23.00** **«САША + МАША»**. Сериал
**23.30** «Дом 2. После заката».
**0.00** «Секс» с А. Чеховой.
**0.35** Новости «fm-Медиа»

## ДАРЬЯЛ-ТВ

**6.30** **, 14.25, 15.00** Мультфильм.
**8.00** **, 12.00, 19.00** Самое смешное видео.
**8.30** **, 15.30** «Как уходили кумиры. Валерий Попенченко». Док. фильм
**8.55** Неслучайная музыка.
**9.00** Телемагазин.
**9.30** **, 0.00** «Карданный вал+».
**9.50** **«СРЕДИ АКУЛ»**. Х/ф
**12.30** **, 0.45 «КОМАНДА «А»**. Сериал
**13.30** **, 18.00 «КРУТОЙ УОКЕР»**. Сериал
**14.45** Мультфильм.
**16.00** **«ГУСАРСКАЯ БАЛЛАДА»**. Х/ф
**19.30** Самое смешное видео.
**19.55** «Когда праздник превращается в кошмар». Док. фильм
**21.00** **, 2.05** «На ринге с С. Сталлоне».
**22.00** **, 23.00 «C.S.I МЕСТО ПРЕСТУПЛЕНИЯ. МАЙАМИ»**. Сериал
**0.20** Агентство криминальных новостей.
**1.40** Девушки не против...
**2.55** «Этот безумный мир».
**3.15** **«СУМКА ИНКАССАТОРА»**. Х/ф
**4.50** Музыка на ДТВ.

## НАЦИОНАЛЬНАЯ ГЕОГРАФИЯ

**14.00** **, 21.00, 7.00** Истории о живых мертвецах. Однорукий скелет.
**14.30** **, 21.30, 7.30** Истории о живых мертвецах. Отравленные младенцы.
**15.00** **, 22.00, 5.00** Лень: седьмой смертный грех.
**16.00** **, 2.00** Когда экспедиции не удаются. Неистовая река.
**17.00** Расследования авиакатастроф. Слепой полет.
**18.00** Секунды до катастрофы. Рейс TWA-800.
**19.00** **, 23.00** Рубежи большого строительства. Олимпийские игры.
**20.00** **, 6.00** Морские Охотники. Патрулирование продолжается: поиски субмарины Гитлера U-215.
**0.00** **, 3.00** Расследования авиакатастроф. Рейс «Egypt Air-990».
**1.00** **, 4.00** Секунды до катастрофы. Авиакатастрофа на автотрассе.

## 02-TV

**7.00** **, 9.30, 18.20, 21.30** Телегазета
**7.45** Новости «fm-Медиа»
**9.00** События. Тульское время.
**9.15** «Кушать подано»
**21.00** События. Тульское время
**21.15** «Овертайм»
**21.45** Новости «fm-Медиа»

## ТВ-ЦЕНТР Тула

**6.00** «Настроение».
**7.00** События. Тульское время.
**8.50** **«РАЗОРВАННЫЙ КРУГ»**. Х/ф
**10.40** **«Высокая горка»**. Мультфильм
**11.00** «Русские зимы в Ницце».
**11.30** **, 0.35** «Петровка, 38».
**11.45** **, 14.45, 19.50, 0.05** «События. Время московское».
**12.00** «Особая папка».
**12.50** **«ОДНО ДЕЛО НА ДВОИХ»**. Сериал (Германия).
**14.05** «Деловая Москва».
**15.00** «Алло, ТВ!»
**15.30** **«УНДИНА. НА ГРЕБНЕ ВОЛНЫ»**. Сериал
**16.30** «...И сотворил человек природу». Док. фильм (Франция).
**17.30** **«ДЕТЕКТИВ ДЖЕК ФРОСТ»**. Сериал (Великобритания).
**18.40** «Планета Земля». Док. фильм
**19.00** События. Тульское время.
**19.25** Прогноз погоды.
**19.40** Extreme по-тульски.
**20.20** **«ПУАРО АГАТЫ КРИСТИ»**. Детектив (Великобритания).
**22.25** «Момент истины».
**23.10** Ток-шоу «Народ хочет знать».
**0.30** «5 минут спорта».
**0.50** **«КОРДЬЕ - СТРАЖИ ПОРЯДКА»**. Сериал (Франция).
**2.35** **«ОТДЕЛ ПО РАССЛЕДОВАНИЮ УБИЙСТВ»**. Сериал (Великобритания).

## ТВ-1000

**4.00** **, 22.00 «СМЕРТЕЛЬНЫЙ ЛАБИРИНТ»**. Триллер (США - Великобритания).
**6.00** **«ПРОКЛЯТИЕ»**. Ужасы (Япония).
**8.00** **«ПОД ОТКОС»**. Боевик (США).
**10.00** **«ПРОБУЖДЕНИЕ СМЕРТИ»**. Триллер (Канада).
**12.00** **«ГОРОД ТЕРРОРА»**. Триллер (США).
**14.00** **«ПОЙМАЙ МЕНЯ, ЕСЛИ СМОЖЕШЬ»**. Х/ф
**16.00** **«ПОДСТАВА»**. Детектив (США).
**18.00** **«СЛЕПОЙ ГОРИЗОНТ»**. Триллер (США).
**20.00** **«БЛУБЕРРИ»**. Вестерн (Франция - Мексика - Великобритания, 2004 г.)
**Режиссер: Я. Кунен. В ролях: В. Кассель, М. Мэдсен, Д. Льюис.**
Майк Блуберри - искатель приключений с Дикого Запада, нашедший взаимопонимание с загадочными индейцами, спасшими его однажды от верной гибели. Неожиданно в городе появляется незнакомец Блонт...
**0.00** Playboy.

## МТВ

**6.00** **, 8.00, 12.00** MTV пульс.
**7.00** **, 13.00** Ru-zone.
**9.00** Самые-самые... время.
**10.00** Правда жизни.
**11.00** «40 звездных свадеб и одни похороны».
**14.00** Звездный стиль: Jessica Simpson.
**14.30** Битва насмерть.
**15.00** **«ХОЛЛИОКС»**. Сериал
**16.00** SMS чарт.
**17.00** Направление - Юг.
**18.00** Уже можно.
**18.30** Звездный стиль: Ashanti.
**19.00** **«ПЕРЕХОДНОЙ ВОЗРАСТ»**. Сериал
**20.00** Доктор Голливуд.
**21.00** Полный контакт.
**22.30** Прокачка от MTV.
**23.00** Полный доступ к безумно влюбленным звездам.
**23.30** Молодцы.
**0.30** Центр ритма.

## MEZZO

**8.00** **, 8.35, 14.00** Классика.
**11.55** **, 15.35, 21.00, 22.40** Фестивальный журнал.
**12.00** Музыкальное лето.
**13.00** Александр Гиндин на фестивале Радио Франс в Монпелье.
**15.50** Найджел Кеннеди.
**17.10** Й. Гайдн. Симфония №81.
**17.45** «Возвращение Улисса на родину».
**20.40** Увертюра России к опере «Итальянка в Алжире».
**21.05** Джаз.
**22.50** Французская культура.

## JETIX

**8.00** **«ПРИНЦЕССА СИССИ»**.
**8.20** **«ШКОДЛИВЫЙ ПЕС»**.
**8.40** **«ПИРАТ БЕШЕНЫЙ ДЖЕК»**.
**8.50** **«УОЛТЕР МЭЛОН»**.
**9.15** **«ГАДЖЕТ И ГАДЖЕТЯНЕ»**.
**9.40** **, 13.00, 19.30 «СОНИК ИКС»**.
**10.05** **, 17.10, 21.20 «РЕБЯТА АЛЬФА НА МАШИНАХ»**.
**10.30** **, 18.00 «ТОФУ»**.
**10.55** **, 15.30 «ДЕТКИ ИЗ КЛАССА 402»**.
**11.15** **, 17.35, 20.35, 0.50 «СУПЕРРОБОТ И ОБЕЗЬЯНЬЯ КОМАНДА»**.
**11.40** **, 12.00, 16.15 «ЖИЗНЬ С ЛУИ»**.
**12.20** **, 12.40, 18.40 «W.I.T.C.H. ВЕДЬМА»**.
**13.25** **, 13.50, 19.50 «ТОЛЬКО ШПИОНЫ»**.
**14.15** **, 18.20 «ТУТЕНШТЕЙН»**.
**14.40** **, 15.05 «ЧТО С ЭНДИ?»**
**15.50** **«ДЕТКИ ИЗ КЛАССА 402»**.
**16.35** **«ЖИЗНЬ С ЛУИ»**.
**17.00** **«ПРИНЦЕССА PUCCA»**.
**19.05** **«W.I.T.C.H. ВЕДЬМА»**.
**20.15** **«ТОЛЬКО ШПИОНЫ»**.
**21.00** **, 1.15 «ГОНЩИКИ НАСКАР»**.
**21.45** **, 22.10 «КОРОЛЬ ШАМАНОВ»**.
**22.35** **, 23.00 «ЧЕЛОВЕК-ПАУК»**.
**23.20** **«НЕВЕРОЯТНЫЙ ХАЛК»**.
**23.45** **«ИКС-МЭН»**.
**0.05** **«ФАНТАСТИЧЕСКАЯ ЧЕТВЕРКА»**.
**0.30** **, 1.35 «ДИАБОЛИК»**.

## ХОЛЛМАРК

**1.30** **«ДЕТЕКТИВ-ЛЮБИТЕЛЬ»**. Детектив
**3.15** **«ЗАКОН И ПОРЯДОК 7»**, Сериал ч. 19. (США).
**4.15** **«ИВАНА ТРАМП: ТОЛЬКО РАДИ ЛЮБВИ»**. Х/ф (США).
**6.00** **«ДВА ДРУГА»**. Комедия (США).
**7.30** **, 11.30 «ПРОСТО МЕЧТА»**. Х/ф
**9.15** **, 17.30 «ДОЧЕРИ МАКЛЕОДА 5»**, Сериал ч. 114. (Австралия).
**10.00** **, 14.15 «СКАНДАЛ В БОГЕМИИ»**. Детектив
**13.15** **, 18.15 «УТРЕННИЙ ВЫПУСК 2»**, Сериал ч. 15.
**15.45** **«МАЛЕНЬКИЙ ДЖОН»**. Х/ф (США).
**19.15** **, 23.45 «МИРЫ ГЕРБЕРТА УЭЛЛСА»**, Фантастика ч. 3. (США).
**21.00** **«ВДОВА НА ХОЛМЕ»**. Х/ф (США, 2005 г.)
**Режиссер: П. Сватек. В ролях: Д. Бролин, Н. Хендстидж, Д. Стэйт.**
В тихий городок приезжает медсестра Линда, чтобы ухаживать за смертельно больной женой Хэнка - состоятельного местного коннозаводчика. Линда хороша собой...
**22.45** **«ЗАКОН И ПОРЯДОК 7»**, Сериал ч. 20. (США).

## МУЗ-ТВ

**5.00** **, 7.00** «Энергетик».
**6.00** **, 10.00** «Наше».
**9.25** «Срочный хит-парад».
**9.55** Pro-новости.
**10.35** **, 18.30, 20.20** «Мультяшка».
**10.50** **, 15.30, 19.10** Дневник конкурса «Новая волна 2006».
**11.00** **, 19.20, 0.30** «Новая волна 2006».
**12.00** «Ближе к звездам» (Русские файлы).
**12.55** «LoveStory».
**13.25** **, 20.45** «101 самое сексуальное тело звезды». Обратный отсчет.
**14.20** **, 3.00** «Sheйкер».
**14.50** «Алфавит».
**15.00** «Быть Сергеем Лазаревым».
**15.40** «Приключение Джинга».
**16.10** **, 23.25** «Шальные деньги».
**16.20** **, 23.30** «Музыка со SMSыслом».
**17.00** «20».
**18.00** «Звездные бои».
**18.40** «Zoom».
**21.40** «Звезды зажигают».
**22.35** «Рожденные быть...» Black Eyed Peas.
**2.30** «Музыка со SMSыслом».

## ТВ-3 Тула

**6.30** Победоносный голос верующего.
**7.00** Мультфильм.
**7.20** **«Гарфилд»**, 53-я серия. Мультфильм
**7.30** **«Сабрина - маленькая ведьма»**, 35-я серия. Мультфильм
**8.00** **«Маска»**, 44-я серия. Мультфильм
**8.30** «Дом живых историй».
**9.00** **«МОЙ ГРИЗЛИ»**. Х/ф (США, 1999 г.)
**Режиссер: С. Рэффилл. В ролях: Б. Браун, Т. Джексон, О. Тобиас.**
Тайрон Бэнкстон хочет поймать в горах Америки живого дикого гризли. В экспедицию он берет своего сына Гарри. После продолжительных поисков охотникам удается подстрелить медведицу и забрать ее двух медвежат...
**11.00** **«СЛУЖАНКА»**. Х/ф (США).
**13.00** **«ОСТОРОЖНО, МОДЕРН!»**, 59-я серия. Сериал
**13.30** «Дело техники».
**14.00** **«ПРИНЦ ЖЕМЧУЖНОГО ОСТРОВА»**. Х/ф (Франция).
**16.00** **«УНИВЕРСАЛЬНЫЙ СОЛДАТ»**. Х/ф (США).
**18.00** **, 3.00 «ГОРЕЦ 4»**, 5-я серия. Сериал
**19.00** **«4400»**, 1-6 серии. Сериал
**1.00** **«ДОБЫЧА ЯГУАРА»**. Х/ф (США).
**3.45** **«ЧАСТНОЕ ДЕЛО»**. Х/ф (США).

## XXI ВЕК

**10.00** **, 18.00, 2.00 «ПРЕКРАСНАЯ ИСТОРИЯ»**, 2-я серия. Драма (Франция).
**11.50** **, 19.50, 3.50 «КОРОЛИ И КОРОЛЕВА»**. Комедия (Франция).
**14.20** **, 22.20, 6.20 «В БЕГАХ»**. Драма (Италия).
**16.00** **, 0.00, 8.00 «ПАРНИ ПОБОКУ»**. Драма (США - Франция).

## «ДАМСКИЙ КЛУБ»

**7.00** **, 0.20** Музыка на канале.
**7.25** **«АЛОНДРА»**, 49-я серия. Сериал
**7.50** **, 11.00, 18.00** «Красотка».
**8.25** Fashion.
**9.00** «С добрым утром любимая!»
**10.00** **, 19.00, 0.05** «Все лучшее, для Вас».
**12.00** «Твой дом».
**13.00** «Приятного аппетита».
**14.00** **«ОДИНОКАЯ»**. Мелодрама (Узбекистан).
**16.00** «Наши дети».
**17.00** **«АЛОНДРА»**, 50-я серия. Сериал
**20.00** «Зеркало жизни».
**21.00** «Ваш личный парапсихолог».
**22.00** «Сексуальная революция».
**23.00** **«ЧАСТНОЕ ЛИЦО»**, 1-я серия. Детектив
1-я серия.

## ТВ-МИР

**6.40** Заряжайся!
**7.30** **«БЛИЗНЕЦЫ»**, 129-я серия. Сериал
**8.30** **«КЛУБНИЧКА»**. Сериал
**9.30** **, 12.30, 15.30, 18.30, 21.30** «Новости Содружества».
**9.50** **«ХОЖДЕНИЕ ПО МУКАМ»**, 4-я серия. Х/ф
**11.40** **, 18.10** «Тик-так».
**12.50** **«БЛИЗНЕЦЫ»**, 130-я серия. Сериал
**14.20** «Дом, который...» (Беларусь).
**14.35** Кирова, 17.
**14.50** «Ассоль Молдокматова представляет...» (Кыргызстан).
**16.00** **«БОЛЬШАЯ СЕМЬЯ»**. Х/ф
**18.50** Акценты.
**19.10** Ток-шоу «Спорная территория».
**20.00** **«ХОЖДЕНИЕ ПО МУКАМ»**, 5-я серия. Х/ф
**21.55** «Хит-экспресс».
**22.50** **«ЗОЛОТЫЕ ДУКАТЫ ПРИЗРАКА»**. Х/ф (Венгрия, 1977 г.)
**Режиссер: Р. Бан. В ролях: И. Бордан, Г. Черхалми, Д. Гараш.**
Инспектор полиции расследует дело о фальшивых золотых, которые раздает кредиторам умерший и превратившийся в привидение торговец вином Михал Каспарек. Не веря в потусторонние силы, он находит истинного преступника...

## ШКОЛЬНИК

**7.55** **, 15.55, 23.55** Программа передач.
**8.00** **, 16.00, 0.00** Литература 10 класс. «Творчество А.П. Чехова начала 80-х годов XIX века».
**8.45** **, 16.45, 0.45** «Опасная зона».
**9.00** **, 17.00, 1.00** Литература 11 класс. «А. Ахматова «Реквием».
**9.45** **, 17.45, 1.45 «Красная Шапочка»**. Мультфильм
**10.00** **, 18.00, 2.00** «Музей технических изобретений»: «Музей истории фотографии».
**10.15** **, 18.15, 2.15 «СМЕЛЫЕ ЛЮДИ»**. Х/ф
**11.45** **, 19.45, 3.45 «Возвращенное солнце»**. Мультфильм
**12.00** **, 20.00, 4.00** «Экология литературы»: «Альберт Карельский».
**13.40** **, 21.40, 5.40** Мультфильмы: **«Дудочка и кувшинчик»**, **«Орлиное перо»**.
**13.00** **, 21.00, 5.00** «Польский орел против красной звезды». Док. фильм Фильм 1.
**14.00** **, 22.00, 6.00 «УКРАИНСКАЯ РАПСОДИЯ»**. Х/ф
**15.25** **, 23.25, 7.25** «Школы мира. Америка». Док. фильм
**15.50** **, 23.50, 7.50 «Синица»**. Мультфильм

## ФИЛЬМ ДНЯ

**СТС, 21.00**

### «ТРИНАДЦАТЫЙ ВОИН». (США - Канада, 1999 г.)

**Служанка Ольга (Мария Боневи) и эмиссар Ахмет (Антонио Бандерас) оказались в одной связке...**

***Режиссер: Джон МакТирнан.***

***В ролях: Антонио Бандерас, Дайана Венора, Деннис Сторой, Владимир Кулич.***

**Фантастика.** X век. Однажды викинги получают весть о том, что на их соседей собираются напасть пожиратели мертвых или люди-медведи. Викинги собираются в путь. Не хватает лишь 13-го воина. И тогда им становится пленный арабский эмиссар Ахмед Ибн Фадлан.

## ПЕРВЫЙ КАНАЛ

**6.00** Новости.
**6.15** **«ЖЕНЩИНЫ»**. Х/ф (к/ст. им. М. Горького, 1965 г.)
**Режиссер: П. Любимов. В ролях: И. Макарова, Н. Сазонова, Г. Яцкина.**
Российские женщины, вынесшие на своих плечах все тяготы Отечественной войны, и после ее окончания продолжают нести трудную ношу. О трех работницах мебельной фабрики, об их печалях и радостях рассказывает этот фильм.
**8.10** «Играй, гармонь любимая!»
**8.50** «Слово пастыря».
**9.10** «Здоровье».
**10.00** Новости.
**10.10** «Смак».
**10.30** «Фазенда».
**11.00** «Живая мертвая вода». Док. фильм
**12.00** Новости.
**12.15** «Свидетели катастрофы. Ураганы». Док. фильм
**13.15** **«Дорога на Эльдорадо»**. Мультфильм
**14.40** «Смешные люди».
**16.15** **«ЧОКНУТЫЙ ПРОФЕССОР 2»**. Комедия
**18.00** Вечерние новости.
**18.10** «Мафия нищих». Док. фильм
**19.00** «Кто хочет стать миллионером?»
**20.00** «Старые песни о главном».
**21.00** «Время».
**21.20** «Старые песни о главном».
**23.15** **«СВАДЕБНАЯ ВЕЧЕРИНКА»**. Комедия (США - Германия, 2003 г.)
**Режиссер: Э. Флеминг. В ролях: М. Дуглас, М. Боднар, В. Радиан, Робин.**
Крутой агент ЦРУ во время секретной операции узнает, что его сын повзрослел и решил жениться. Он бросает все и летит на встречу с новыми родственниками...
**1.10** **«У МОРЯ»**. Х/ф (США).
**Режиссер: К. Спейси. В ролях: Б. Хоскинс, Б. Блетхин, Д. Гудман.**
Посвящается жизни знаменитого в шестидесятых годах певца Бобби Дарина. Невероятной популярности Дарин достиг не только благодаря благосклонности судьбы, сколько вопреки обстоятельствам...
**3.20** **«ОШИБОЧНОЕ МНЕНИЕ»**. Триллер
**4.55** **«ДЕФЕКТИВНЫЙ ДЕТЕКТИВ»**. Сериал

## РОССИЯ ТВ-Тула

**6.00** «Доброе утро, Россия!»
**7.40** «Золотой ключ».
**8.00** «Вести».
**8.10** «Местное время. Вести - Тула».
**8.20** **«Балто»**. Мультфильм (США).
**9.30** «Утренняя почта».
**10.00** «В поисках приключений». Лучшее».
**11.00** «Вести».
**11.10** «Местное время. Вести - Тула».
**11.20** **«ЧАСТНЫЙ ДЕТЕКТИВ»**. Сериал
**12.10** 1-я серия. **«ПРЕСТУПЛЕНИЕ И НАКАЗАНИЕ»**, 1-я серия. Х/ф
**14.00** «Вести».
**14.20** **«ЗАКОННЫЙ БРАК»**. Х/ф («Мосфильм», 1985 г.)
**Режиссер: А. Мкртчян. В ролях: И. Костолевский, Н. Белохвостикова.**
Осень 1941 года. Актер московского театра и учительница музыки из Москвы знакомятся в Ташкенте. Заболев малярией, девушка не может получить разрешение на выезд из города, и юноша предлагает ей заключить фиктивный брак.
**16.00** «Время ответа».
**16.30** «Без наценки».
**16.45** «Субботний марафон».
**17.00** «Профиль».
**17.20** «Местное время. Вести - Тула». События недели.
**18.00** «Вести. Дежурная часть».
**18.30** **«КУЛАГИН»**. Сериал
**19.30** «Честный детектив».
**20.00** «Вести».
**20.20** «Новая волна-2006».
**23.00** **«РАСПЛАТА»**. Х/ф (США, 2000 г.)
**Режиссер: Б. Хелдженд. В ролях: М. Гибсон, Г. Хенри, Д. К. Ангер.**
Гангстера по имени Портер крупно подставляют в очередной сделке. Ему везет: он остается в живых. На карту поставлены 70 тысяч долларов. Портер решает любой ценой «вернуть долг» своим бывшим компаньонам. Никто не уйдет от расплаты...
**1.05** **«ИСТОРИЯ ВЕНДЕЛЛА БЭЙКЕРА»**. Х/ф (США, 2005 г.)
**Режиссеры: Э. Уилсон и Л. Уилсон. В ролях: К. Кристофферсон, Л. Вильсон, О. Вильсон.**
Венделл Бэйкер - незадачливый юноша, который решил завязать со своим криминальным прошлым. Не последнюю роль в принятии подобного решения сыграла девушка Венделла Дорин.
**3.10** **«ТАЙНЫ ПРОШЛОГО»**. Х/ф (США).
**5.10** Канал «Евроньюс».

## НТВ

**6.05** **«ДРУГИЕ 48 ЧАСОВ»**. Боевик (США).
**7.40** **«Сказка о попе и его работнике Балде»**. Мультфильм
**8.00** «Сегодня».
**8.20** «Дикий мир».
**8.50** **«ПОЛИЦЕЙСКИЙ КЭТТС И ЕГО СОБАКА»**. Сериал
**9.25** «Смотр».
**10.00** «Сегодня».
**10.20** «Главная дорога».
**11.00** «Кулинарный поединок».
**12.00** «Квартирный вопрос».
**13.00** «Сегодня».
**13.25** «Особо опасен!»
**14.00** **«СТОЛЫПИН... НЕВЫУЧЕННЫЕ УРОКИ»**. Сериал
**16.00** «Сегодня».
**16.20** «Женский взгляд». В. Золотухин.

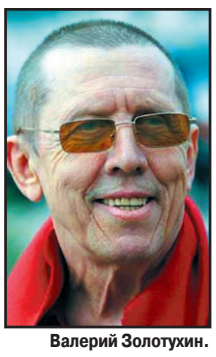
Валерий Золотухин.

**16.55** «Своя игра».
**17.55** **«МАРШ ТУРЕЦКОГО 2»**. Сериал
**19.00** «Сегодня».
**19.35** «Профессия - репортер».
**20.00** «Программа максимум». Скандалы. Интриги. Расследования.
**21.00** **«УЛИЦЫ РАЗБИТЫХ ФОНАРЕЙ»**. Сериал
**22.10** **«ПО ДАННЫМ УГОЛОВНОГО РОЗЫСКА»**. Х/ф (к/ст. им. М. Горького, 1980 г.)
**Режиссер: В. Михайловский. В ролях: Л. Неведомский, А. Соловьев, А. Эйбоженко.**
Июль 1941 года, война, разруха... Опасную, рискованную игру затевают чекисты в борьбе с диверсантами. Для внедрения в банду они прибегают к помощи бывшего вора.
**23.50** **«КОНТАКТ»**. Х/ф (США).

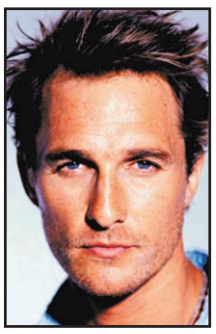
Мэттью МакКонохи.

**2.35** **«ТОММИНОКЕРЫ»**. Сериал (США).

## СТС-ТУЛА

**6.00** **«РЕБЕНОК-ПОЛИЦЕЙСКИЙ»**. Х/ф
**7.30** **«Лесные путешественники»**. Мультфильм
**7.55** **«ПИНОККИО»**. Мультсериал
**8.20** **«СМЕШАРИКИ»**. Мультсериал
**8.30** Так говорит библия
**9.00** Лучшие программы улицы «Сезам».
**9.30** **«ГАДЖЕТ И ГАДЖЕТИНЫ»**. Мультсериал
**10.00** **«АЛАДДИН»**. Мультсериал
**12.00** Хорошие песни.
**14.00** Снимите это немедленно.
**15.00** «Мифы и герои. Король Артур». Док. сериал
**16.00** Истории в деталях.
**16.30** **«УЛИЦЫ РАЗБИТЫХ ФОНАРЕЙ»**. Сериал
**17.30** **«Том и Джерри»**. Мультфильм
**17.50** **«ТРИНАДЦАТЫЙ ВОИН»**. Х/ф
**19.50** **«МОЯ ПРЕКРАСНАЯ НЯНЯ»**. Сериал
**21.00** **«ИДУЩИЙ В ОГНЕ»**. Х/ф (США, 1986 г.)

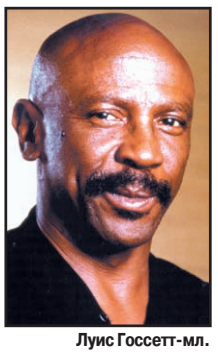
Луис Госсетт-мл.

**Режиссер: Дж. Ли Томпсон. В ролях: Ч. Норрис, Л. Госсет-мл., М. Андерсон.**
Двое авантюристов получают предложение соблазнительной блондинки отправиться в джунгли Центральной Америки на поиски золота инков...
**23.00** Хорошие шутки.
**1.00** **«КЛЕРКИ»**. Х/ф (США, 1995 г.)
**Режиссер: К. Смит. В ролях: Б. О'Хэллоран, Д. Андерсон, М. Гиглиотти.**
Захудалое предместье Нью-Йорка. Местечковые традиции общения можно считать не лучшими условиями для карьеры клерков. И здравый смысл здесь порой отсутствует, когда парни-»клерки» буйно сражаются с посредственностью шутками и приколами.
**2.30** **«ПРОСТО ДРУЗЬЯ»**. Х/ф
**4.05** **«БЕССМЕРТНЫЕ ДУШИ. КРЫСЫ-УБИЙЦЫ»**. Х/ф

## КУЛЬТУРА

**7.00** Канал «Евроньюс».
**10.00** **, 1.20, 2.50** Программа передач.
**10.10** «Библейский сюжет».
**10.40** **«Я РОДОМ ИЗ ДЕТСТВА»**. Х/ф
**12.05** **, 2.05** «Комедианты». Режиссеры немых кинокомедий.
**12.30** **«ЩЕН ИЗ СОЗВЕЗДИЯ ГОНЧИХ ПСОВ»**. Х/ф
**13.40** «Мир животных», 13-я серия. Док. сериал «Носачи». (Германия).
**14.10** «Возвращение».
**14.50** «Монтичелло. Реальная утопия». Док. фильм (Германия).
**15.05** «Мгновенья, ставшие судьбой».
**15.30** **«ТРИ СЕСТРЫ»**. Х/ф
**17.25** «Великие исполнители». «Искусство дирижирования». Фильм 2.
**18.25** **, 1.25** «От Эвереста до райских садов». Док. фильм (Латвия).
**19.05** «Романтика романса».
**19.45** «Сферы».
**20.25** «Блеф-клуб».
**21.05** «Линия жизни». В. Меньшов.
**22.00** «Новости культуры».
**22.15** **«КОРОЛЬ ШУМАВЫ»**. Х/ф
**23.50** «Парижский журнал». «Александр Гинзбург. Человек легенды».
**0.15** «Под гитару». Т. Гвердцители.
**0.55** **«Кот в сапогах»**. Мультфильм
**2.35** Ж. Бизе. Сюита «Арлезианка».

## ЗВЕЗДА

**6.00** **, 15.00 «ТЕКУМЗЕ»**. Х/ф
**7.45** **, 0.40** «Гении от природы». Док. сериал
**8.15** **«ЖЕМЧУЖНАЯ ДЕВУШКА»**. Х/ф
**10.00** **, 5.00** «Детское время».
**11.00** **, 22.00** «Камуфляж».
**11.30** «И жизнь, и слезы, и любовь...».
**12.00** **«ПЕЧКИ - ЛАВОЧКИ»**. Х/ф
**14.00** **, 1.10** «Формула здоровья».
**14.30** «Вокруг света на «Крузенштерне».
**16.45** **«Царевна-лягушка»**. Мультфильм
**17.35** **, 4.00** «Армия. Российская история двадцатого столетия». Док. сериал
**18.35** **, 2.10 «ПРИГОВОР»**. Х/ф
**20.20** **«ПОСЛЕДНЕЕ ДЕЛО ВАРЕНОГО»**. Х/ф
**21.45** «Грани экстрима».
**22.30** «Военная лира».
**23.00** «Звезды О.С.П.».
**23.30** «Лайма Вайкуле в концертном зале Россия». Док. фильм
**1.40** «Путешествие в Россию».

## ПЛЮС 12 REN-TV

**6.00** Музыкальный канал.
**6.50** **«ДУГ»**. Мультсериал (США).
**7.15** **«ГЕРКУЛЕС»**. Мультсериал (США).
**7.40** **«ПЕРЕМЕНКА»**. Мультсериал (США).
**8.05** «Дикая планета». Док. сериал «Год шакала».(Великобритания).
**9.00** «Гран-При 2006: взгляд изнутри».
**9.30** **«СИМПСОНЫ»**. Мультсериал (США).
**10.30** «Очевидец».
**11.30** **«ДЕСЯТОЕ КОРОЛЕВСТВО»**. Х/ф (США).
**12.30** «24».
**12.50** Ради смеха.
**13.20** **«ГАННИБАЛ ЛЕКТЕР. КРАСНЫЙ ДРАКОН»**. Триллер (США).
**15.55** «Формула-1». Квалификация.
**17.10** Шоу «Мистер Бин». (Великобритания).
**17.25** «Невероятные истории».
**19.00** Естественный отбор.
**20.15** **«АПОЛЛО-13»**. Драма (США).
**23.15** «Армия Анны: женский теннис по-русски». Док. фильм (США).
**0.15** **«ЖЕНСКИЕ ИСТОРИИ СТРАСТИ»**. Эротика (США).
**1.30** **«ГОРОДСКИЕ СЕКС-ЛЕГЕНДЫ: ХОРОШИЕ ПАРНИ, ПЛОХИЕ ПАРНИ»**. Эротика (США).
**2.05** Ночной музыкальный канал.
**4.10** «Дикая планета». Док. сериал «Год шакала». (Великобритания).

## «ДОМАШНИЙ»

**7.00** **, 18.30** Городские новости.
**7.30** Полезное утро.
**10.30** **, 17.00** В мире животных.
**11.30** **«КАПИТАН»**. Х/ф (Франция).
**13.35** **, 0.00** Цветочные истории.
**14.00** Мир в твоей тарелке.
**14.30** Декоративные Страсти.
**15.00** Дом с мезонином.
**15.30** Коллекция идей.
**16.00** **, 23.30** Модная прививка.
**16.30** Городское путешествие.
**18.00** **«АЛЬФ»**. Сериал
**19.00** **, 23.00 «ЖЕНАТЫ... С ДЕТЬМИ»**. Сериал
**19.30** **«СЛЕДЫ НА СНЕГУ»**. Х/ф
**21.15** CARенина.
**21.30** **«ЖЕНСКИЕ СЕКРЕТЫ»**. Сериал
**22.30** Кулинарный техникум.
**0.30** **«ЭНТЕРПРАЙЗ»**. Сериал
**1.15** **«ЖЕНСКАЯ БРИГАДА»**. Сериал
**2.00** **«БЕЗ УМА ОТ ТЕБЯ»**. Сериал
**2.45** **«МОЛОДЫЕ И ДЕРЗКИЕ»**. Сериал
**5.25** «Течение времени». Док. фильм
**6.05** Музыка на «Домашнем».

## РАМБЛЕР

**7.00** «Ваш личный гид». «Индонезия».
**8.00** «Гипер Х», ч. 2.
**9.05** **, 13.30 «ЛЕТНЫЙ ОТРЯД»**. Мультсериал (Канада - Франция).
**9.30** **, 15.00** «На пределе».
**10.00** **«РАЗБУДИТЕ МУХИНА!»** Х/ф
**12.00** «Вкусная жизнь».
**12.30** «Техноигры».
**14.00** **, 18.00** «Анатомия катастроф».
**15.30** «Секретный полигон».
**16.05** «Великая иллюзия: история фокуса». «Прикладная магия», «Королевская династия».
**17.00** «Великие ученые». «Аристотель. Все обо всем», «Галилео Галилей. Смотрящий на звезды».
**19.00** **, 0.10** «Кунсткамера».
**19.30** Повод для встреч.
**19.45** Кушать подано.
**20.00** Без протокола.
**20.15** Православная библиотека.
**20.30** «Ваш личный гид». «Юкатан, Белиз и Гватемала. Дорога майя».
**21.30** «Самые удивительные праздники мира».
**22.35** **«ЗВЕЗДНАЯ КОМАНДИРОВКА»**. Х/ф
**1.00** «Ночью можно».

## РБК

**6.00** **-5.30** Новости. Каждые 30 минут.
**6.10** **, 18.10, 22.10** Звездная пыль.
**6.15** **, 23.15** Диалог. Долгосрочные инвестиции.
**7.05** **, 10.35** Зарубежный бизнес.
**7.35** Сфера интересов.
**8.10** Интрига дня.
**9.05** **, 13.35** Рынки. Итоги недели.
**9.35** **, 5.05** Недвижимость.
**10.05** **, 20.35, 5.35** Персона.
**11.05** Сфера интересов.
**11.35** Рынки. Глобальный взгляд.
**12.05** **, 22.15, 4.05** Афиша.
**12.15** В фокусе. Стеклянный фронт.
**13.05** **, 3.05** Автоэксперт.
**14.10** Бизнес-стиль.
**14.15** В фокусе.
**15.05** Рекламная пауза.
**15.35** **, 2.05** Компании.
**16.05** Сфера интересов. Московская веломания.
**16.35** Капитал. Синдикация или облигация.
**17.10** Азбука инвестора.
**17.15** Эмитенты.
**18.15** Диалог. Третейский суд.
**19.05** **, 0.05** Зарубежный бизнес. Обзор за неделю.
**20.05** C-news: технологии будущего.
**21.05** **, 1.05** Мир за неделю.
**22.35** Сфера интересов. Гримасы пластической хирургии.
**2.35** Сфера интересов. Рыбные рестораны мегаполиса.
**3.35** Капитал. Как заработать: спекулянт или инвестор.
**4.15** В фокусе. Право на брэнд.

## ЭКСПЛОРЕР

**7.00** **, 13.00** «Человеческий инстинкт». Док. сериал (Великобритания).
**8.00** **, 14.00** Реалити-шоу «Кнут и Пряник». (Великобритания).
**9.00** **, 15.00** «Грузовики-монстры». Док. фильм (США).
**10.00** **, 16.00** «Охота на вашингтонского снайпера». Док. фильм (США).
**11.00** «Репетиция конца света». Док. фильм (США).
**12.00** «Босоногий Бушмэн». Док. сериал (Австралия).
**17.00** «Репетиция конца света». Док. фильм (США).
**18.00** «Босоногий Бушмэн». Док. сериал (Австралия).
**19.00** «Норад: крепость высшей секретности». Док. фильм (США).
**20.10** «Не зная границ». Док. сериал (Великобритания).
**21.00** «Бронированные и опасные». Док. фильм (США).
**22.00** **, 22.30** «72 часа: Настоящее преступление». Док. сериал (Канада).
**23.00** «ЮАР отряд особого назначения». Док. фильм
**0.00** **, 0.30** «Неделя порнографии». Док. сериал (Великобритания).

## ДИСКАВЕРИ

**8.00** **, 14.00** Американский чоппер: Лучшие американские чопперы: младший и старший.
**9.00** **, 15.00** Американские колымаги: Мустанг 1965 года, ч. 2.
**10.00** **, 16.00** Создай мотоцикл: Джерри Ковингтон против Уоррена Весли.
**11.00** Искусство выживания Рея Мирса: Африканский лагерь.
**12.00** Как это работает.
**13.00** Разрушители легенд: Реактивный снаряд / Пирамиды.
**17.00** Все под заказ: Игрушки большого папы.
**18.00** Головоломы, ч. 1.
**19.00** Проверка на деле: Самолеты и космос.
**19.30** Проверка на деле: Снаружи машины.
**20.00** Самые богатые люди Европы: Миллионные продажи.
**21.00** Корабль Queen Mary 2.
**22.00** **, 23.00** Сегодня выбери сам!
**0.00** Сегодня выбери сам!
**1.00** Осторожно: телесные работы: Цена красоты.
**2.00** Американские колымаги: Алюминиевая тачка, ч. 4.
**3.00** Наперегонки со временем.
**4.00** Супервойны на свалке: Гигантские дротики.
**5.00** Рыболовные приключения Рекса Ханта, ч. 17.
**5.30** Рыболовные приключения Рекса Ханта, ч. 18.
**6.00** Как это работает.
**7.00** Разрушители легенд: Смертельное положение.

## ПЛАНЕТА ЖИВОТНЫХ

**8.00** Лики природы: Засада: легкая добыча.
**9.00** Ветеринары помогают диким животным, ч. 4.
**9.30** Молодые и дикие, ч. 4.
**10.00** **, 2.00** Самые забавные животные планеты, ч. 21.
**10.30** **, 2.30** Самые забавные животные планеты, ч. 9.
**11.00** Лошадиная сила, ч. 4.
**12.00** Обезьяньи проделки.
**13.00** **, 19.00** Время действовать, ч. 1.
**14.00** Отчет «Планеты животных».
**14.30** Животные от А до Я: Знакомьтесь: богомол.
**15.00** **, 6.00** Полиция Хьюстона: Отдел по защите животных, ч. 16.
**16.00** **, 7.00** Территория животных, ч. 1.
**17.00** Зоопарк, который сумел...: Всего несколько часов.
**18.00** **, 21.00, 3.00** Заповедник в дебрях Африки, ч. 7.
**18.30** **, 21.30, 3.30** Заповедник в дебрях Африки, ч. 8.
**20.00** Ветеринары нового поколения со Стивом Ирвином: Удивительные австралийские истории.
**22.00** **, 4.00** Гориллы.
**23.00** **, 5.00** Клыки.
**1.00** Природа с неожиданной стороны: Необычные способы размножения.
**1.30** Сверхестественные явления: Чудовище из озера.

## КАНАЛ ПУТЕШЕСТВИЙ

**10.00** Путешествия с Каприс. Острова Абако.
**10.30** Базар. Мексика.
**11.00** Поход по всему свету. Южная Африка и Лесото.
**12.00** Приключения и ощущения.
**12.30** Путешествия и приключения.
**13.00** Пан-Азия.
**14.00** Скоро открытие. Колорадо.
**14.30** **, 2.30** Томимый жаждой путешественник. Англия.
**15.00** **, 0.30** Томимый жаждой путешественник. Лучший в мире ром, Куба.
**15.30** Ароматы Чили. Центральная долина.
**16.00** Поход по всему свету. Западная Индия.
**17.00** Прогулки по дикой природе. Флорида / Калифорния.
**17.30** **, 23.30** Далекие берега. Северный Кипр (турецкая часть).
**18.00** По железным дорогам Швейцарии. Бруниг, ч. 1.
**19.00** Путешествия и приключения. Приключения в США.
**19.30** Поездки мечты.
**20.00** **, 2.00** Все казино мира. Тасмания, Австралия.
**20.30** Страсть к путешествиям.
**21.00** Ятра - путешествия по Индии.
**22.00** Поход по всему свету. Южная Испания.
**23.00** Землепроходцы. Плайя Ларга, Куба.
**0.00** Скоро открытие. Новый Орлеан. Кошон.
**1.00** Поход по всему свету. Специальный выпуск. Великие племена.

## РОССИЯ-СПОРТ

**5.00** ЧЕ по водным видам спорта. Синхронное плавание. Команды. Техническая программа.
**7.00**, **9.00, 12.35, 15.40, 21.00, 1.00** «Вести-спорт».
**7.10**, **9.10** «Спортивный календарь».
**7.15**, **21.15** Аквабайк. Чемпионат России.
**8.25** Водно-моторный спорт. ЧМ в классе «Р-1». Гран-При Германии.
**9.15** «Летопись спорта». «Лужникам - полвека».
**9.50** Волейбол. Мировая лига. Мужчины. Италия - Россия.
**11.30** «Точка отрыва».
**12.00** «Самый сильный человек». ЧМ по силовому экстриму.
**12.45**, **21.10** «Вести-спорт». Местное время.
**12.55**, **18.00** ЧЕ по водным видам спорта. Синхронное плавание. Соло. Произвольная программа. Финал.
**14.35** «Футбол России. Перед туром».
**15.55**, **1.15** Футбол. Премьер-лига. «Амкар» (Пермь) - «Спартак» (Москва).
**18.45**, **3.20** Футбол. Премьер-лига. «Торпедо» (Москва) - ЦСКА.
**22.25** ЧЕ по водным видам спорта. Синхронное плавание. Команды. Произвольная программа. Финал.
**0.25** ЧЕ по водным видам спорта. Открытая вода. Мужчины. 25 км.

## ДЕТСКИЙ ПРОЕКТ

**6.00**, **7.00** Веселые старты.
**8.00** Мультфильм.
**8.30** **«ЧЕМПИОН МИРА»**. Х/ф
**10.00** Точка опоры.
**10.30** Total регби.
**11.00**, **21.00** Гольф.
**11.30** Легкая атлетика. Журнал IAAF.
**12.00** Gillette world sport.
**12.30**, **22.30** Бокс. Легендарные бои.
**13.00**, **23.00** «Золотые страницы истории F-1».
**14.00** «NASCAR: Back in the day».
**14.30** «Motorsport Mundial».
**15.00** Формула Renault3.5. Этап №5.
**16.00**, **20.00** Гонки RTCC.
**16.10**, **20.10** Картинг.
**16.30** Rally action.
**17.30**, **21.30** Звезда автострады.
**17.40**, **0.00, 4.00** AutoFashion.
**18.00** Воздушные гонки. Этап №5.
**20.30** Бега и скачки.
**21.40** KOTV: классика бокса.
**0.10** Покер. Headsup poker circuit.
**1.00** Ле-Ман: историческая гонка.
**2.00** Музыкальный трек.
**2.10** Покер. European open poker.
**3.00** Ужасы спорта.
**3.10** Бешеные колеса.

## ТЕЛЕКЛУБ

**20.00** **«ЮЛИЯ»**, 31-я серия. Сериал
**21.00** **«ЛЕГЕНДА О ТАМПУКЕ»**, 5-я серия. Сериал
**22.00** **«КРОТ»**, 5-я серия. Сериал
**23.00** **«КРАСНОЕ И ЧЕРНОЕ»**, 3-я и 4-я серии. Сериал

## ЕВРОСПОРТ

**10.30**, **2.00** Экстремальный спорт.
**11.00**, **15.30** Легкая атлетика. Супер Гран-При ИААФ.
**13.00** Плавание. ЧЕ.
**14.00** Футбол. Товарищеский матч.
**17.00**, **18.00** Пляжный волейбол. Мировой тур. Мужчины.
**19.00** Вот это да!!!
**20.00** Хоккей на траве. Приз чемпионов в Испании. Мужчины.
**21.30** Автоспорт. ЧМ в классе Туринг. Мексика. Квалификации.
**22.00** Футбол. ЧЕ до 19 лет в Польше. Финал.
**0.00** Пул. Международный турнир в США (Лас-Вегас). 7-й день.
**2.30** Новости «Евроспорта».

## ЕВРОПЕЙСКИЕ НОВОСТИ

**8.00** **-3.30** Новости в уикэнд. Каждые 30 минут.
**8.17**, **8.47, 9.17, 10.17, 11.17, 12.17, 13.47, 15.47, 16.17, 18.47, 23.47, 00.47, 03.47** Ле маг.
**9.47**, **14.47, 17.47, 19.47, 0.17, 1.17** Синема.
**10.47**, **16.47, 20.17, 1.47** Европейский обзор.
**11.47**, **17.17, 20.47, 21.17, 22.17, 2.17, 3.17** Европейцы.
**12.47**, **15.17, 19.17, 21.47, 2.47** Обзор экономики.
**13.17**, **22.47** Парламент.
**14.17**, **18.17, 23.17** Интервью.
**4.00**, **5.00, 6.00, 7.00** Подробные ночные новости.

## ТНТ

**7.00** Неизвестная планета.
**7.20** **«Летучий корабль»**. Мультфильм
**7.45** **«ЛЮБОВЬ И ТАЙНЫ САНСЕТ БИЧ»**. Сериал
**8.30** «Американский кинематограф». Док. фильм «Романтические комедии».
**9.35** «Фигли-Мигли».
**10.00** «Хит-парад дикой природы». Док. фильм «Лучшие мастера защиты в мире природы».
**11.00** **«ПРОСТОЕ ЖЕЛАНИЕ»**. Комедия (США).
**12.55** **«Сказка о рыбаке и рыбке»**. Мультфильм
**13.30**, **19.00** Такси.
**14.00** «Возможности пластической хирургии».
**15.00** «Шанс».
**16.00**, **21.00** «Дом 2. Новая любовь!»
**17.00** Клуб бывших жен.
**18.00** «Няня спешит на помощь».
**19.30** Крутящий момент
**19.45** Тула: инструкция по применению.
**20.00** «Необъяснимо, но факт». «Места силы».
**22.00** «Комеди Клаб».
**23.00** **«БУНКЕР, ИЛИ УЧЕНЫЕ ПОД ЗЕМЛЕЙ»**. Сериал
**23.30** «Дом 2. После заката».
**0.00** «Секс» с А. Чеховой.
**0.30** **«СЕМЕЙКА АДАМС»**. Сериал

## ДАРЬЯЛ-ТВ

**7.00**, **7.30, 3.20** **«НАПРЯГИ ИЗВИЛИНЫ»**. Сериал
**7.55** Для милых дам.
**8.25**, **8.45, 9.30** Мультфильм.
**9.10** Мультфильм.
**10.30** **«ГУСАРСКАЯ БАЛЛАДА»**. Х/ф
**12.30** **«ВСПОМНИТЬ ВСЕ»**. Сериал
**13.30**, **4.10** «Звездная семейка».
**14.30**, **4.55** «Время - деньги».
**14.55**, **16.00** «Парни из стали».
**17.00** Самое смешное видео.
**17.30** «Осторожно, афера!»
**18.00**, **0.00** Шоу рекордов Гиннесса.
**19.00**, **20.30** **«ДВЕНАДЦАТЬ СТУЛЬЕВ»**. Х/ф (ТО «Экран», 1976 г.)
**Режиссер: М. Захаров. В ролях: А. Миронов, А. Папанов, Р. Быков.**
Бывший предводитель уездного дворянства Ипполит Матвеевич Воробьянинов становится обладателем страшной тайны. Он раскрывает ее энергичному Остапу Бендеру.
**22.00**, **23.00** **«C.S.I МЕСТО ПРЕСТУПЛЕНИЯ. МАЙАМИ»**. Сериал
**0.55** **«УБИЙСТВО ВО СНЕ»**. Х/ф
**2.40** **«ВСПОМНИТЬ ВСЕ»**. Сериал
**3.45** **«НАПРЯГИ ИЗВИЛИНЫ»**. Сериал
**5.15** Музыка на ДТВ.

## НАЦИОНАЛЬНАЯ ГЕОГРАФИЯ

**14.00** Гориллы из «Сердца темноты».
**15.00**, **20.00, 7.00** Рядом с белыми акулами.
**16.00**, **2.00** Чемпионат мира по компьютерным играм.
**17.00**, **3.00** Самые современные нефтевышки.
**18.00** Расследования авиакатастроф. Рейс «Egypt Air-990».
**19.00** Секунды до катастрофы. Авиакатастрофа на автотрассе.
**21.00** Загадки Библии. Рыцари-тамплиеры: воины Бога.
**22.00** Загадки Библии. Апокалипсис.
**23.00**, **4.00** Секунды до катастрофы. Рейс TWA-800.
**0.00**, **5.00** 11 сентября: хроника террора. Звездный час Осамы.
**1.00**, **6.00** 11 сентября: хроника террора. Обратный отсчет времени.

## 02-TV

**7.00**, **9.30 18.20 21.20** Телегазета
**8.00**, **18.30** Тула: инструкция по применению
**21.00** Городская афиша
**21.05** Добрый вечер
**21.15** Астрологический прогноз на неделю.

## ТВ-ЦЕНТР Тула

**6.10** **«ПУАРО АГАТЫ КРИСТИ»**. Детектив (Великобритания).
**8.00** «Марш-бросок».
**8.30** «Православная энциклопедия».
**9.00** Мультфильмы: **«Тайна далекого острова»**, **«Страна Оркестрия»**.
**9.45** **«Храбрый заяц»**. Мультфильм
**10.05** **«МИО, МОЙ МИО»**. Фильм-сказка
**11.45** «События. Утренний рейс».
**12.00** «Солнечный круг».
**12.40** «Очевидное-невероятное».
**13.10** «Сто вопросов взрослому». Н. Бабкина.
**13.55** «Лужники». Второе дыхание».
**14.45**, **21.00, 23.30** «События. Время московское».
**15.05** «Свидание двух столиц», ч. 4.
**15.50** **«ФРАНК РИВА. КРАСНЫЙ АНГЕЛ»**. Детектив (Франция).
**18.00** Автопилот.
**18.15** Приоритеты власти.
**18.35** Прогулки по Тульскому краю.
**19.00** **«УБИЙСТВО В ДОМЕ ВИКАРИЯ»**. Детектив (Великобритания).
**21.25** **«КРАСНАЯ ПЛОЩАДЬ»**, 5-я и 6-я серии. Сериал
**23.40** «5 минут спорта».
**23.45** **«ОТДЕЛ ПО РАССЛЕДОВАНИЮ УБИЙСТВ»**. Сериал (Великобритания).

## ТВ-1000

**4.00**, **22.00** **«ПРОКЛЯТЫЙ СЕЗОН»**. Боевик (США - Германия).
**6.00** Вестерн «Блуберри». (Франция - Мексика - США).
**8.00** **«ПОЙМАЙ МЕНЯ, ЕСЛИ СМОЖЕШЬ»**. Х/ф
**10.00** **«ПОДСТАВА»**. Детектив (США).
**12.00** **«СЛЕПОЙ ГОРИЗОНТ»**. Триллер (США).
**14.00** **«БЕЗУМНЫЙ СЕСИЛ Б.»** Комедия (Франция - США).
**16.00** **«КАКОВО ВРАТЬ В АМЕРИКЕ»**. Мелодрама (США).
**Режиссер: Г. Ферланд. В ролях: К. Бэйкон, Б. Ренфро, К. Флокхарт.**
Кливленд, 1960 г. Карчи Джонас эмигрировал с родителями в Америку из Венгрии. Ему непросто приспосабливаться в школе, да и с суровым старомодным отцом находить общий язык все сложнее и сложнее…
**18.00** **«ДОННИ ДАРКО»**. Драма (США).
**20.00** **«ЭФФЕКТ БАБОЧКИ»**. Триллер (США).
**0.00** Playboy.

## МТВ

**6.00**, **8.00** MTV пульс.
**7.00** Ru-zone.
**9.00** Большой релиз.
**10.00** Анимэ «Вандрид».
**11.00** Две тачки - две прокачки.
**11.30** Икона: Корсары.
**12.00** Простая связь.
**13.00** Полный доступ.
**14.00** Мой клон: 50 Cent.
**14.30** Лагуна Бич.
**16.00** «40 звездных свадеб и одни похороны».
**17.00** **«ПЕРЕХОДНОЙ ВОЗРАСТ»**. Сериал
**18.00** Я хочу лицо знаменитости.
**18.30** Звездный стиль: Jessica Simpson.
**19.00** Правда жизни: плата за успех.
**20.00** Квартирный погром.
**20.30** Прокачка от MTV.
**21.00** Стоп! Снято: Jamiroquai.
**21.30** Подстава.
**22.00** Шоу Бачинского и Стиллавина.
**23.00** Катись и пой.
**23.30** Черный юмор Ника Кэннона.

## MEZZO

**8.20**, **14.00, 22.00** Классика.
**11.55**, **15.35, 21.00, 22.40** Фестивальный журнал.
**12.00** Мультфильм
**13.00** «Аит Менгеллет». Док. фильм
**15.45** Концерт откровений 2003.
**17.55** «Жан-Кристоф Майо».
**18.50** Ж.-К. Майо. «La Belle».
**20.20** «Студия танца - Ж.-К. Майо».
**21.05** Джаз.
**22.50** Дж. Пуччини «Джанни Скикки».

## JETIX

**8.00** **«ПРИНЦЕССА СИССИ»**.
**8.20** **«МИР БОББИ»**.
**8.40**, **8.50** **«ПИРАТ БЕШЕНЫЙ ДЖЕК»**.
**9.15** **«ГАДЖЕТ И ГАДЖЕТЯНЕ»**.
**9.40** **«СЕКРЕТНЫЕ МАТЕРИАЛЫ ПСОВ-ШПИОНОВ»**.
**10.05**, **22.35** **«РЕБЯТА АЛЬФА НА МАШИНАХ»**.
**10.30**, **18.20** **«ТУТЕНШТЕЙН»**.
**10.55**, **15.30** **«ДЕТКИ ИЗ КЛАССА 402»**.
**11.15**, **0.50** **«СУПЕРРОБОТ И ОБЕЗЬЯНЬЯ КОМАНДА»**.
**11.40**, **12.00** **«ЖИЗНЬ С ЛУИ»**.
**12.20**, **12.40, 18.40** **«W.I.T.C.H. ВЕДЬМА»**.
**13.00**, **19.30, 21.00** **«ВОИНЫ-МОНСТРЫ»**.
**13.25**, **18.00, 20.35** **«ГАЛАКТИЧЕСКИЙ ФУТБОЛ»**.
**13.50**, **14.15, 19.50** **«ТОЛЬКО ШПИОНЫ»**.
**14.40**, **15.05** **«ЧТО С ЭНДИ?»**
**15.50** **«ДЕТКИ ИЗ КЛАССА 402»**.
**16.15** **«ОХ УЖ ЭТИ МАЛЫШИ!»**
**19.05** **«W.I.T.C.H. ВЕДЬМА»**.
**20.15** **«ТОЛЬКО ШПИОНЫ»**.
**21.20** **«НОВАЯ СЕМЕЙКА АДАМС»**.
**21.45**, **22.10** **«КОРОЛЬ ШАМАН»**.
**23.00** **«ЧЕЛОВЕК-ПАУК БЕЗ ГРАНИЦ»**.
**23.20**, **23.45** **«ИКС-МЭН»**.
**0.05**, **0.30** **«ЧЕЛОВЕК-ПАУК»**.
**1.15** **«ГОНЩИКИ НАСКАР»**.
**1.35** **«ФАНТАСТИЧЕСКАЯ ЧЕТВЕРКА»**.

## ХОЛЛМАРК

**1.30** **«ВДОВА НА ХОЛМЕ»**. Х/ф
**3.15** **«ЗАКОН И ПОРЯДОК 7»**, Сериал ч. 20. (США).
**4.15** **«МАЛЕНЬКИЙ ДЖОН»**. Х/ф (США).
**6.00**, **14.15** **«ВОЗВРАЩЕНИЕ ЛИЛИ»**. Х/ф
**7.45**, **12.30** **«БАРБАРА ТЕЙЛОР БРЭДФОРД: БЫТЬ ЛУЧШИМ ИЗ ЛУЧШИХ»**, Х/ф ч. 1. (Великобритания - Австралия).
**9.30**, **15.45** **«ПРИНЦ И НИЩИЙ»**. Х/ф (США).
**11.00** **«НЕОБЫКНОВЕННЫЙ РЕБЕНОК»**. Х/ф
**17.30**, **23.45** **«ДВА ОТЦА: СПРАВЕДЛИВОСТЬ ДЛЯ НЕВИННЫХ»**. Х/ф (США).
**19.15** **«ТОЛЬКО ТЫ И Я»**. Х/ф (США, 2005 г.)
**Режиссер: Д. С. Касса-ст. В ролях: Д. Хартмэн, Л. Хартмэн и Р. МакКлэнахэн.**
Какова спасительная ложь, которая поддерживает ослабевшие семейные узы? Женщина имеет возможность открыть это для себя, если ей хватит мужества и великодушия простить.
**20.45** **«ЗАКОН И ПОРЯДОК 7»**, Сериал ч. 21. (США).
**21.45** **«СЕКРЕТНЫЙ ОТДЕЛ»**, Драма ч. 7. (Великобритания).
**22.45** **«ЗАКОН И ПОРЯДОК 7»**, Сериал ч. 22. (США).

## МУЗ-ТВ

**5.00**, **7.00** «Энергетик».
**6.00**, **14.35, 17.30** «Наше».
**9.50**, **19.00** «Мультяшка».
**10.20** «Zoom».
**10.50** Дневник конкурса «Новая волна 2006».
**11.00**, **19.20, 0.30** «Новая волна 2006».
**12.00** «10 наших».
**12.55** «Напросились».
**13.25**, **20.45** «101 самое сексуальное тело звезды». Обратный отсчет.
**14.20**, **23.35** «Шальные деньги».
**15.30** Дневник конкурса «Новая волна 2006».
**15.40** «Концерт».
**16.55** «Рожденные быть…» Black Eyed Peas.
**18.40** «Rexona». Спецпроект.
**19.10** Дневник конкурса «Новая волна 2006».
**20.20** «Детская 10-ка». Хит-парад.
**21.45** «Звезды зажигают».
**22.10** «Звездные бои». Гвен Стэфани против Мадонны.
**22.40** «Следующий».
**23.10** «Азбука секса».
**23.50**, **2.30** «Музыка со SMSыслом».
**3.00** «Shейкер».

## ТВ-3 Тула

**6.30** «Гарфилд», 54-я серия.
**7.30** Мультфильм.
**7.45** **«Великий мышиный сыщик»**. Мультфильм (США).
**9.00** **«ЧТО-ТО СТРАШНОЕ ГРЯДЕТ»**. Х/ф (США).
**11.00** **«4400»**, 1-я и 2-я серии. Сериал
**13.00** Свет и тень.
**13.10** Медицинское обозрение.
**13.30** «Жизнь знаменитых людей».
**13.45** «Камерное путешествие».
**14.00** **«4400»**, 3-6 серии. Сериал
**19.00** **«ПОКРОВИТЕЛЬ»**. Х/ф (США).
**21.00** **«ПТЕРОДАКТИЛЬ»**. Х/ф (США, 2005 г.)
**Режиссер: М. Л. Лестер. В ролях: К. Дэддо, Э. Слоун, Д. Кэлил.**
Извержение вулкана пробудило к жизни колонию свирепых хищников, дремавших в его недрах. Стая птеродактилей, проворных убийц из далекого прошлого, выбралась на волю, и сейчас эти твари очень голодны!
**23.00** **«ЧЕРНЫЙ ГРОМ»**. Х/ф (США).
**1.00** **«ДИКАЯ ЛЮБОВЬ»**. Х/ф (США).
**3.00** **«ГОРЕЦ 4»**, 6-я серия. Сериал
**3.45** **«КРУТОЙ ПОВОРОТ»**. Х/ф (США).

## XXI ВЕК

**10.00**, **18.00, 2.00** **«КАРА НЕБЕСНАЯ»**. Комедия (США).
**11.45**, **19.45, 3.45** **«ЗАВТРА СДЕЛАНО ВЧЕРА»**. Комедия (Италия).
**13.20**, **21.20, 5.20** **«ПОВОРОТ СУДЬБЫ»**. Драма (США).
**14.55**, **22.55, 6.55** **«ДОХЛАЯ РЫБА»**. Боевик (Великобритания - Германия).
**16.30**, **0.30, 8.30** **«КУБ»**. Триллер (Канада).

## «ДАМСКИЙ КЛУБ»

**7.00**, **0.20** Музыка на канале.
**7.25** **«АЛОНДРА»**, 50-я серия. Сериал
**7.50** 1-я серия. **«ТОПИНАМБУРЫ»**, 1-я серия. Х/ф
**9.00** «С добрым утром, любимая!»
**10.00**, **19.00, 0.05** «Все лучшее, для Вас».
**11.00**, **18.00** «Красотка».
**12.00** «Умные вещи».
**13.00** «Приятного аппетита».
**14.00** 1-я серия. **«ЧАСТНОЕ ЛИЦО»**, 1-я серия. Детектив
**15.40** «Следы в истории».
**16.00** «Открой свое дело».
**17.00** **«АЛОНДРА»**, 51-я серия. Сериал
**20.00** «Зеркало жизни».
**21.00** «Ваш личный парапсихолог».
**22.00** «Сексуальная революция».
**23.00** **«ЧАСТНОЕ ЛИЦО»**, 2-я серия. Детектив

## ТВ-МИР

**7.00** «Покорители глубин». Док. сериал
**8.00** «Памятники истории». (Казахстан).
**8.35** Мультфильмы: **«Удивительные мифы и легенды»**, **«Золотое прикосновение царя Мидаса»**, **«Битва с Циклопом»**.
**9.35** «Собаки от А до Я» - «Боксер». Док. сериал
**10.05** 1-я серия. **«В ПУСТЫНЕ И ДЖУНГЛЯХ»**, 1-я серия. Х/ф
**11.35**, **18.10** «Тик-так».
**12.30**, **15.30, 18.30, 21.30** «Новости Содружества».
**12.50** «Чемодан историй».
**13.20** Казахстан: страницы истории.
**13.40** «Бешеные колеса». Док. сериал
**14.10** «Звериная работа». Док. сериал
**15.10** «Миллион вопросов о природе» (Беларусь).
**16.00** **«ЗОЛОТЫЕ ДУКАТЫ ПРИЗРАКА»**. Х/ф (Венгрия).
**18.50** «Православная столица». (Россия).
**19.30** **«МЕНЯЛЫ»**. Х/ф
**21.00** «Армения - сегодня».
**21.50** **«ДОННА ЛЕОН» - «АРИСТОКРАТЫ»**. Х/ф (Германия).
**23.30** **«ВЛАСТЕЛИНЫ КИНОУЖАСА»**. Сериал
**0.00** **«ДНЕВНИКИ НЛО»**. Сериал

## ШКОЛЬНИК

**7.55**, **15.55, 23.55** Программа передач.
**8.00**, **16.00, 0.00** Литература 10 класс. «Проза А.П. Чехова конца 80-х годов XIX века».
**8.45**, **16.45** «Немецкий с удовольствием».
**9.00**, **17.00, 1.00** Алгебра 10 класс. «Методы решения задач».
**9.45**, **17.45, 1.45** **«Заяц-портной»**. Мультфильм
**10.00**, **18.00, 2.00** «Белая смерть»: «Киллер».
**10.15** **«ЗОЛУШКА»**. Фильм-сказка
**11.35**, **19.35, 3.35** **«Лесные путешественники»**. Мультфильм
**12.00**, **20.00, 4.00** Телеигра «Маркиза».
**13.00**, **21.00, 5.00** «Маркиза» (приложение).
**14.00** 1-я серия. **, 22.00, 6.00 «ИВАН ГРОЗНЫЙ»**, 1-я серия. Драма
**15.35**, **23.35, 7.35** «На Таймыре». Док. фильм
**16.45** «Немецкий с удовольствием».
**18.15** **«ЗОЛУШКА»**. Фильм-сказка
**0.45** «Немецкий с удовольствием».
**2.15** **«ЗОЛУШКА»**. Фильм-сказка

## ФИЛЬМ ДНЯ — НТВ, 23.50

### «КОНТАКТ». (США, 1997 г.)

**Вернувшись из другого мира, Элли (Джоди Фостер) ничем не смогла подтвердить того, что она пережила и увидела.**

***Режиссер: Роберт Земекис.***

***В ролях: Джоди Фостер, Джеймс Вудс, Энджела Бэссетт, Том Скерритт, Джон Херт.***

**Фантастика.** Элли Эрроуэй с детства мечтала о звездах. Элли выросла, стала ученой, добилась контакта с внеземным разумом, получив сигнал с Веги. Он был расшифрован. Была построена установка, и Элли побывала в другом, невероятно прекрасном мире…

## ПЕРВЫЙ КАНАЛ

**6.00** Новости.
**6.40** **«О ВОЗВРАЩЕНИИ ЗАБЫТЬ»**. Х/ф
**8.10** «Служу Отчизне!»
**8.40** Мультфильмы: **«Кряк-бригада»**, **«С добрым утром, Микки!»**, **«Дональд Дак представляет»**.
**10.00** Новости.
**10.10** **, 12.10 «72 МЕТРА»**. Х/ф (Россия, 2003 г.)
**Режиссер: В. Хотиненко. В ролях: С. Маковецкий, А. Краско, М. Башаров.**
Офицеры ВМФ, капитан-лейтенанты Петр Орлов и Иван Муравьев, служат на подлодке Славянка» уже давно. Когда-то юные и озорные, они были лучшими друзьями...
**12.00** Новости.
**13.00** «Андрей Краско. Непохожий на артиста». Док. фильм
**14.00** Футбол. Чемпионат России. «Сатурн» - «Локомотив». Прямой эфир. В перерыве: Новости.
**16.00** «Звезды юмора».
**17.30** «Новые песни о главном - 2006».
**18.40** **«БЛИЗНЕЦЫ»**. Комедия (США, 1988 г.)
**Режиссер: А. Райтман. В ролях: А. Шварценеггер, Д. де Вито, К. Престон.**
Братья Джулиус и Винсент появились на свет в результате эксперимента - их мамочке ввели сперму шести выдающихся людей. Детей воспитывали отдельно. И вот они встретились...
**21.00** «Время».
**21.20** **«С МЕНЯ ХВАТИТ!»** Триллер (США)
**23.20** **«АФЕРА»**. Комедия (США, 1973 г.)
**Режиссер: Д. Р. Хилл. В ролях: П. Ньюмэн, Р. Редфорд, Р. Шоу.**
Чикаго, 1936 год. Два мошенника разрабатывают план великолепной операции по «изъятию» полумиллиона долларов у подпольного махинатора, по приказу которого был убит друг обоих обаятельных жуликов.
**2.00** **«КОГО УБИЛА КАПЛЯ НИКОТИНА?»** Детектив
**3.40** **«ДЕФЕКТИВНЫЙ ДЕТЕКТИВ»**. Сериал
**4.20** «Лхасса, святой город». Док. фильм

## РОССИЯ ТВ-Тула

**5.50** **«ТРОПОЙ БЕСКОРЫСТНОЙ ЛЮБВИ»**. Х/ф
**7.15** «Здоровье».
**7.35** «Сельский час».
**8.00** «Вести».
**8.10** «Местное время. Вести - Тула».
**8.20** **«НЕ ИМЕЙ 100 РУБЛЕЙ»**. Комедия («Ленфильм», 1959 г.)
**Режиссер: Г. Казанский. В ролях: А. Никитин, П. Рудаков, Л. Шагалова.**
Однажды директор краеведческого музея Иван Андреевич Бажанов решил отправиться на поиски клада. Он нарисовал такую увлекательную картину поисков своему соседу Гуляеву, что тот присоединился к Бажанову...
**10.10** «Комната смеха».
**11.00** «Вести».
**11.10** «Местное время. Вести - Тула».
**11.20** **«ЧАСТНЫЙ ДЕТЕКТИВ»**. Сериал
**12.15** **«ПРЕСТУПЛЕНИЕ И НАКАЗАНИЕ»**, 2-я серия. Х/ф
**14.00** «Вести».
**14.20** «Фитиль №97».
**15.10** Юбилей С. Альтова.
**17.05** «Война за океан. Подводники». Док. фильм
**18.05** Праздничный концерт, посвященный Дню военно-морского флота.
**20.00** «Вести».
**20.20** «Специальный корреспондент».
**20.45** «Новая волна-2006».
**23.30** **«ПОЛИЦЕЙСКИЙ ИЗ БЕВЕРЛИ ХИЛЛЗ 2»**. Боевик (США, 198 7г.)
**Режиссер: Т. Скотт. В ролях: Э. Мерфи, Д. Райнхолд, Ю. Прохнов.**
Продолжение подвигов полицейского Акселя по поимке преступников всех мастей. Сексапильная блондинка вместе с группой гангстеров грабит ювелирный магазин. Но неутомимый Аксель тут как тут!
**1.35** **«ЧЕЛЮСТИ 3»**. Х/ф (США).

Деннис Куэйд.

**3.40** **«ГОРА»**. Сериал (США).
**4.25** Канал «Евроньюс».

## НТВ

**5.15** **«КОНТАКТ»**. Х/ф (США).
**7.30** «Сказки Баженова».
**8.00** «Сегодня».
**8.15** **«ПОЛИЦЕЙСКИЙ КЭТТС И ЕГО СОБАКА»**. Сериал
**8.40** «Их нравы».
**9.25** «Едим дома».
**10.00** «Сегодня».
**10.20** «Top Gear».
**11.00** «Счастливый рейс».
**12.05** «Растительная жизнь». Оскар Кучера.
**13.00** «Сегодня».
**13.25** «Стихия».
**14.00** **«СТОЛЫПИН... НЕВЫУЧЕННЫЕ УРОКИ»**. Сериал
**16.00** «Сегодня».
**16.20** «Один день. Новая версия».
**16.55** «Своя игра».
**17.55** **«МАРШ ТУРЕЦКОГО 2»**. Сериал
**19.00** «Сегодня».
**19.40** «Чистосердечное признание».
**20.15** «Чрезвычайное происшествие. Обзор за неделю».
**20.55** **«УЛИЦЫ РАЗБИТЫХ ФОНАРЕЙ»**. Сериал
**22.00** **«ЗАМЕНА. ПОСЛЕДНИЙ УРОК»**. Боевик (США, 1997 г.)
**Режиссер: С. Перл. В ролях: Т Уильямс, Б. Д. Вонг, Э. Дэвид.**
Лейтенант морской пехоты Карл Томассон прибывает в Нью-Йорк, после того как в Бруклине был убит его брат-учитель. Подозрение падает на учеников покойного, организовавших прибыльный бизнес по угону автомобилей.
**23.55** **«ДОЧЬ ГЕНЕРАЛА»**. Х/ф (США - Германия, 1999 г.)

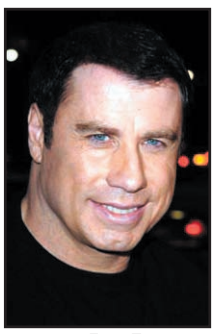
Джон Траволта.

**Режиссер: С. Вест. В ролях: Д. Траволта, М. Стоу, Д. Кромвелл.**
Убита дочь генерала Джозефа Кембепбела Элизабет. 7 лет назад отец предал ее, скрыв о зверском избиении и изнасиловании солдатами на обучении в Вест-Пойнт ради карьеры...
**2.15** **«ЛАНГОЛЬЕРЫ»**. Сериал (США).
**5.20** «Преступление в стиле модерн».

## СТС-ТУЛА

**6.00** **«КОМПЬЮТЕР В КРОССОВКАХ»**. Х/ф
**7.30** **«Храбрый Пак»**. Мультфильм
**7.55** **«ПИНОККИО»**. Мультсериал
**8.20** **«СМЕШАРИКИ»**. Мультсериал
**8.30** **«ФЛИППЕР И ЛОПАКА»**. Мультсериал
**9.00** Лучшие программы «Улицы «Сезам».
**9.30** **«ГАДЖЕТ И ГАДЖЕТИНЫ»**. Мультсериал
**10.00** **«ПРИКЛЮЧЕНИЯ ГЕКЛЬБЕРРИ ФИННА»**. Х/ф (США, 1993 г.)
**Режиссер: С. Соммерс. В ролях: Э. Вуд, К.. Б. Вэнс, Р. Колтрейн.**
Гекльберри Финн теперь живет в доме доброй вдовы Дуглас. Приключения начинаются, когда он знакомится с беглым рабом Джимом. Свобода и даже жизнь Джима в опасности!
**12.00** Жизнь прекрасна.
**14.00** Снимите это немедленно.
**15.00** «Мифы и герои. Царица Савская». Док. сериал
**16.00** Студия ЖАР представляет «Стиль жизни» Истории в деталях.
**16.30** **«МОЯ ПРЕКРАСНАЯ НЯНЯ»**. Сериал
**17.00** **«ДАША ВАСИЛЬЕВА. ЛЮБИТЕЛЬНИЦА ЧАСТНОГО СЫСКА 3»**. Сериал
**21.00** **«ВЗРЫВ ИЗ ПРОШЛОГО»**. Х/ф (США, 1999 г.)
**Режиссер: Х. Уилсон. В ролях: Б. Фрейзер, К. Уокен, С. Спейсек.**
60-е годы XX века были золотым временем для американцев, но они считали вполне реальной ядерную угрозу со стороны СССР. Кальвин Веббер свой антиядерный подвал оборудовал всем необходимым на много лет...
**23.00** **«КОРАБЕЛЬНЫЕ НОВОСТИ»**. Х/ф (США, 2001 г.)
**Режиссер: Л. Халлстром. В ролях: К. Спейси, Д. Мур, К. Бланшетт.**
После смерти своей отрешенной жены судьба героя начинает меняться, и он, как его убеждает тетушка, вместе с дочерью отправиться на север...
**1.15** **«ДОННИ БРАСКО»**. Х/ф
**3.20** **«БРАТЬЯ»**. Х/ф
**5.00** Музыка на СТС.

## КУЛЬТУРА

**7.00** Канал «Евроньюс».
**10.00** **, 1.20** Программа передач.
**10.10** «Укрощение строптивых».
**10.40** **, 1.25 «СПЯЩИЙ ЛЕВ»**. Х/ф
**11.50** «Легенды мирового кино». Ю. Белов.
**12.15** **«ТРЕТИЙ ПРИНЦ»**. Х/ф
**13.40** «Мир животных», 14-я серия. Док. сериал «Счастливая жизнь носорога». (Германия).
**14.15** «Король натюрморта. Илья Машков».
**14.55** Опера «Лючия ди Ламмермур».
**17.40** Мультфильмы: **«Кот Леопольд во сне и наяву»**, **«Поликлиника кота Леопольда»**.
**18.00** К юбилею Н. Белохвостиковой. «Воздушный житель... со страстной женскою душой».
**18.40** **«ТЕГЕРАН-43»**. Х/ф (СССР - Швейцария - Франция).
**21.05** «Дом актера». Премия «Золотой лист».
**21.45** «Саломея: за завесой. Биография». Док. фильм (США).
**22.35** **«ВЕСЕЛЫЙ АВТОБУС»**. Х/ф (Армения).
**0.20** «Триумф джаза».
**1.10** **«Здесь могут водиться тигры»**. Мультфильм
**2.40** С. Рахманинов. Вариации на тему Корелли.

## ЗВЕЗДА

**6.00** **, 14.35 «АПАЧИ»**. Х/ф
**7.45** **, 0.30** «Гении от природы». Док. сериал
**8.15** **, 16.15** «День ВМФ. Тихоокеанский флот».
**8.30** **«СКАЗКА О ЦАРЕ САЛТАНЕ»**. Х/ф
**10.00** **, 0.00** «Технодром имени Кулибина».
**10.30** «Связь времен».
**11.00** **, 22.00** «Служу России!»
**11.30** «Военная лира».
**12.00** **, 17.15** «День ВМФ. Черноморский флот».
**12.15** **«ПОСЛЕДНЕЕ ДЕЛО ВАРЕНОГО»**. Х/ф
**13.35** **, 18.30** «День ВМФ. Балтийский флот».
**13.50** «Путешествие в Россию».
**14.20** **, 20.00** «День ВМФ. Северный флот».
**16.30** Мультфильм.
**17.30** **, 4.10** «Армия. Российская история двадцатого столетия». Док. сериал
**18.45** **, 2.45 «СЛУЧАЙ В КВАДРАТЕ 36-80»**. Х/ф
**20.20** **«АФЕРИСТЫ»**. Х/ф (Россия).
**21.45** «Грани экстрима».
**22.30** Концерт В. Цыгановой «Андреевский флаг».
**23.30** **, 5.30** «Черноморский объектив». (Севастополь).
**1.00** **«ЛОКИС»**. Х/ф (Польша).

## ПЛЮС 12 REN-TV

**6.00** Музыкальный канал.
**6.50** **«ДУГ»**. Мультсериал (США).
**7.15** **«ГЕРКУЛЕС»**. Мультсериал (США).
**7.40** **«ПЕРЕМЕНКА»**. Мультсериал (США).
**8.05** «Дикая планета». Док. сериал «Мегаполис». (Великобритания).
**9.00** Автомобиль и время.
**9.30** **«СИМПСОНЫ»**. Мультсериал (США).
**10.30** Без тормозов.
**11.00** **«ДЕСЯТОЕ КОРОЛЕВСТВО»**. Х/ф (США).
**12.00** **«АПОЛЛО-13»**. Драма (США).
**15.00** «Формула-1»: «Обратный отсчет».
**15.45** «Формула-1». Гонка.
**17.45** «Формула-1»: Лучшие моменты.
**18.30** «Невероятные истории».
**20.00** Естественный отбор.
**21.15** **«ЗАГНАННЫЙ»**. Боевик (США).
**23.15** «Альтернативные годы рок-н-ролла: мода». Док. фильм (Франция).
**0.15** **«БУДЮ, СПАСЕННЫЙ ИЗ ВОДЫ»**. Комедия (Франция).
**2.20** **«НЕПРЕВЗОЙДЕННЫЙ БОЕЦ»**. Боевик (Гонконг).
**3.55** Ночной музыкальный канал.
**4.10** «Дикая планета». Док. сериал «Мегаполис». (Великобритания).

## «ДОМАШНИЙ»

**7.00** **, 18.30** Городские новости.
**7.30** Полезное утро.
**7.35** **, 11.00** Жизнь в цветах.
**8.20** **, 13.15** CARенина.
**8.30** Городское путешествие.
**9.00** Коллекция идей.
**9.20** Друзья моего хозяина.
**10.05** Мать и дочь.
**10.30** Детский доктор.
**11.30** **«СЛЕДЫ НА СНЕГУ»**. Х/ф
**13.30** **, 0.00** Цветочные истории.
**14.00** ИноСтранная кухня.
**14.30** «Хорошие песни».
**16.30** **, 22.30** Женские истории.
**17.00** Гнездо.
**17.30** «Звездные судьбы». Док. сериал Мелани Гриффитс. (США).
**18.00** **«АЛЬФ»**. Сериал
**19.00** **, 23.00 «ЖЕНАТЫ... С ДЕТЬМИ»**. Сериал
**19.30** **«ССОРА В ЛУКАШАХ»**. Комедия («Ленфильм», 1959 г.)
**Режиссер: М. Руф. В ролях: С. Плотников, К. Лавров, Л. Быков.**
Забавная история о плохом технике и хорошем музыканте Тузе, о хорошем технике и лейтенанте Косте, полюбившем Лизу, которая не любила ни Костю, ни свои Лукаши, и про село Лукаши и его обитателей.
**21.30** **«ЖЕНСКИЕ СЕКРЕТЫ»**. Сериал
**23.30** Бездонные антресоли.
**0.30** **«ЭНТЕРПРАЙЗ»**. Сериал
**1.15** **«ЖЕНСКАЯ БРИГАДА»**. Сериал

## РАМБЛЕР

**7.00** «Ваш личный гид». «Юкатан, Белиз и Гватемала. Дорога майя».
**8.00** «Великие ученые». «Аристотель. Все обо всем», «Галилео Галилей. Смотрящий на звезды».
**9.05** **, 13.30 «ЛЕТНЫЙ ОТРЯД»**. Мультсериал (Канада - Франция).
**9.30** **, 15.00** «На пределе».
**10.05** **«ЗВЕЗДНАЯ КОМАНДИРОВКА»**. Х/ф
**12.00** «ТОП гид». «Париж».
**12.30** «Железные доказательства».
**14.00** **, 18.00** «Анатомия катастроф».
**15.30** «Вкусная жизнь».
**16.05** «Самые удивительные праздники мира».
**17.00** «Великие ученые». «Исаак Ньютон. Одиссея яблока», «Чарльз Дарвин. Планета обезьян».
**19.00** «Кунсткамера».
**19.15** «Рыбачьте с нами».
**19.30** Модная и стильная.
**19.45** Овертайм.
**20.00** Повод для встреч.
**20.15** Кушать подано.
**20.30** «Ваш личный гид». «Тихоокеанские острова. Фиджи, Вануату и Соломоновы острова».
**21.30** «Тайна святого Грааля». Док. фильм
**22.30** **«СОЛОМЕННАЯ ШЛЯПКА»**, 1 и 2-я серия. Х/ф
**1.00** «Ночью можно».

## РБК

**6.00** **-5.30** Новости. Каждые 30 минут.
**6.05** **, 8.50, 14.10, 2.05, 5.05, 5.50** Афиша.
**6.15** **, 23.15** Диалог.
**7.05** **, 19.05** Недвижимость.
**7.35** Сфера интересов.
**8.05** Зарубежный бизнес.
**9.05** Капитал.
**9.35** Сфера интересов.
**10.05** **, 20.35** Персона.
**10.35** **, 3.05** C-news: технологии будущего.
**11.05** **, 2.35** Сфера интересов.
**11.35** Капитал.
**12.05** **, 22.15, 2.20, 4.05** Бизнес-стиль.
**12.15** В фокусе. Право на брэнд.
**13.10** **, 18.10, 22.10, 2.15** Звездная пыль.
**13.15** Эмитенты.
**14.15** В фокусе.
**15.05** Мир за неделю.
**16.05** Сфера интересов.
**16.35** Капитал.
**17.10** Азбука инвестора.
**17.15** В фокусе.
**18.15** Диалог.
**19.35** Рекламная пауза.
**20.05** **, 0.35** Автоэксперт.
**21.05** **, 1.05** Интрига недели.
**22.35** Сфера интересов.
**0.05** Компании.
**3.35** Капитал.
**4.15** В фокусе.
**5.15** Российская пресса.
**5.20** Зарубежная пресса.
**5.25** Автоновости.
**5.35** Зарубежный бизнес.

## ЭКСПЛОРЕР

**7.00** **, 13.00** «Норад: крепость высшей секретности». Док. фильм (США).
**8.00** **, 14.00** «Не зная границ». Док. сериал (Великобритания).
**9.00** **, 15.00** «Бронированные и опасные». Док. фильм (США).
**10.00** **, 10.30, 16.00** «72 часа: Настоящее преступление». Док. сериал (Канада).
**11.00** **, 17.00** «Охотник на змей: Коста-Рика». Док. фильм (США).
**12.00** **, 18.00** «Босоногий Бушмэн». Док. сериал (Австралия).
**16.30** «72 часа: Настоящее преступление». Док. сериал (Канада).
**19.00** «Алкоголь и мы». Док. фильм (Великобритания).
**20.10** «Росс Кемп. Жив в Аляске». Док. фильм (Великобритания).
**21.00** «Конкорд». Док. фильм (США).
**21.30** «Дорога в ШангриЛа». Док. фильм (США).
**22.00** «Тюрьмы с максимальной охраной». Док. фильм (Австралия).
**23.00** «Дневник морского волка». Док. фильм (США).
**0.00** «Битвы бомжей - экстремальное видео». Док. фильм (Великобритания).

## ДИСКАВЕРИ

**8.00** **, 14.00** Американский чоппер: Лучшие американские чопперы: сам Майкл Тьютул.
**9.00** **, 15.00** Американские колымаги: Мустанг 1965 года, ч. 3.
**10.00** **, 16.00** Создай мотоцикл: В память об Индиане Ларри.
**11.00** Рыболовные приключения Рекса Ханта, ч. 17.
**11.30** Рыболовные приключения Рекса Ханта, ч. 18.
**12.00** Как это работает, ч. 45.
**12.30** Как это работает, ч. 46.
**13.00** Разрушители легенд: Смертельное положение.
**17.00** Все под заказ, ч. 2.
**18.00** Головоломы, ч. 2.
**19.00** Проверка на деле: Личная безопасность.
**19.30** Проверка на деле: На колесах.
**20.00** Самые богатые люди Европы: Как заработать деньги.
**21.00** Короли строек: Тунг Чунг - Новая канатная дорога в Гонконге.
**22.00** Колизей - римская арена смерти.
**23.00** Я сверхразмерная.
**0.00** Ясновидящие свидетели: Предательство.
**1.00** Я не должен был выжить!: Мальчик в пещере.
**2.00** Американские пожарные.
**3.00** Наперегонки со временем, ч. 4.

## ПЛАНЕТА ЖИВОТНЫХ

**8.00** Лики природы: Эти невероятные сумчатые.
**9.00** Ветеринары помогают диким животным, ч. 5.
**9.30** Молодые и дикие, ч. 5.
**10.00** **, 2.00** Самые забавные животные планеты.
**11.00** Охотник за крокодилами: Австралийская глубинка.
**12.00** **, 21.00** Дневник «Большой кошки», ч. 7.
**12.30** **, 21.30** Дневник «Большой кошки», ч. 8.
**13.00** Зоопарк, который сумел...: Всего несколько часов.
**14.00** Заповедник в дебрях Африки.
**15.00** Рожденные для свободы: Путешествующие жирафы.
**16.00** Муравьи-убийцы.
**17.00** **, 6.00** Судьба человекообразных обезьян, ч. 1.
**18.00** **, 7.00** Судьба человекообразных обезьян, ч. 2.
**19.00** Конские хвосты, ч. 6.
**19.30** Как живется в конюшне, ч. 1.
**20.00** Лошадиная сила, ч. 4.
**22.00** Дикая Южная Америка: джунгли Амазонки.
**23.00** **, 4.00** Полиция Хьюстона: Отдел по защите животных, ч. 16.
**0.00** **, 5.00** Территория животных, ч. 1.
**1.00** Добыча хищника: Химическое оружие.
**1.30** Людоеды: Львы.
**3.00** Дикая Южная Америка: Джунгли Амазонки.

## КАНАЛ ПУТЕШЕСТВИЙ

**10.00** Путешествия с причудой. Шведская Лапландия.
**10.30** Скоро открытие. Колорадо. Диш.
**11.00** Роскошные путешествия. Маврикий и Мальдивы.
**12.00** Приключения Жюля Сильвестера среди дикой природы.
**13.00** Флойд откупоривает. Бордо.
**13.30** Флойд в Африке. Дурбан.
**14.00** Далекие берега. Латтакия, Сирия.
**14.30** Развилка в Африке.
**15.00** Соло в Юго-Восточной Азии.
**15.30** Страсть к путешествиям.
**16.00** Ятра - путешествия по Индии. Раджастан, Ладах и азиатские слоны.
**16.30** Ятра - путешествия по Индии.
**17.00** Прекрасная Британия. Уэссекс.
**17.30** Скоро открытие. Лос-Анджелес, ресторан Сансет.
**18.00** Планета еды. Франция.
**19.00** Путеводители по земному шару. Август.
**19.30** Томимый жаждой путешественник. Англия.
**20.00** Ароматы Чили.
**20.30** Страсть к путешествиям. Майорка.
**21.00** Поход по всему свету. Западная Индия.
**22.00** Поход по всему свету. Папуа-Новая Гвинея.
**23.00** Землепроходцы.
**23.30** Все казино мира. Северная Каролина, США.
**0.00** Томимый жаждой путешественник.

## РОССИЯ-СПОРТ

**5.20** ЧЕ по водным видам спорта. Синхронное плавание. Соло. Произвольная программа. Финал.
**7.00** **, 9.00, 12.35, 15.40, 20.05, 1.10** «Вести-спорт».
**7.10** **, 9.10** «Спортивный календарь».
**7.15** Аквабайк. Чемпионат России.
**8.40** «Бинго миллион». Результаты розыгрыша.
**9.15** «Сборная России». И. Полторацкая, М. Сидорова, Э. Турей.
**9.50** ЧЕ по водным видам спорта. Синхронное плавание. Команды. Произвольная программа.
**11.00** «Русское лото».
**11.30** Профессиональный бокс. А. Богданов (Россия) против Д. Рахматуллаева (Узбекистан). С. Барахоев (Россия) против А. Ромашко (Россия).
**12.45** **, 20.15** «Вести-спорт». Местное время.
**12.55** **, 1.20** ЧЕ по водным видам спорта. Синхронное плавание. Дуэты. Произвольная программа. Финал.
**14.30** «Скоростной участок».
**15.05** ЧЕ по водным видам спорта. Открытая вода. Мужчины. 25 км.
**15.55** **, 2.55** Футбол. Премьер-лига. «Томь» (Томск) - «Рубин» (Казань).
**17.55** Футбол. Премьер-лига. «Динамо» (Москва) - «Зенит» (Санкт-Петербург).
**20.30** Волейбол. Мировая лига. Мужчины. Италия - Россия.
**22.20** ЧЕ по водным видам спорта. Синхронное плавание. Комбинация. Произвольная программа. Финал.
**0.35** ЧЕ по водным видам спорта. Открытая вода. Женщины. 25 км.

## ДЕТСКИЙ ПРОЕКТ

**8.00** Мультфильм.
**8.30** **«ПАРАШЮТИСТЫ»**. Х/ф
**10.00** Автоспорт России. Суперсерия. 3 гонка.
**10.30** **, 18.30** Rally action.
**11.30** **, 21.30** Картинг.
**11.40** KOTV: классика бокса.
**12.30** Бокс. Легендарные бои.
**13.00** Гольф. Европейская неделя.
**13.30** **, 21.40** Гонки RTCC.
**13.40** **, 0.00** Звезда автострады.
**14.00** Легкая атлетика. Журнал IAAF.
**14.30** Бега и скачки.
**15.00** Total регби.
**15.30** **, 16.30, 17.30** Экстремальный спорт.
**18.00** Gillette world sport.
**19.30** «Motorsport Mundial».
**20.00** «NASCAR: Back in the day».
**20.30** «Золотые страницы истории F-1».
**22.00** Гонки WTCC. Этап j6.
**23.40** AutoFashion.
**0.10** Покер. Headsup poker circuit.
**1.00** Ле-Ман: историческая гонка.
**2.00** Музыкальный трек.
**2.10** Покер. European open poker.

## ТЕЛЕКЛУБ

**20.00** **«ЮЛИЯ»**, 32-я серия. Сериал
**21.00** **«ЛЕГЕНДА О ТАМПУКЕ»**, 6-я серия. Сериал
**22.00** **«КРОТ»**, 6-я серия. Сериал
**23.00** **«КРАСНОЕ И ЧЕРНОЕ»**, 4-я серия. Сериал
**0.30** **«ГРЯДУЩЕМУ ВЕКУ»**, 1-я серия. Х/ф
1-я серия.

## ЕВРОСПОРТ

**10.30** Футбол. Товарищеский матч.
**12.00** Автоспорт. Серия Гран-При.
**13.00** Плавание. ЧЕ в Венгрии.
**14.15** Пляжный волейбол. Мировой тур во Франции. Женщины.
**15.15** Футбол. ЧЕ до 19 лет в Польше. Финал.
**16.30** Автоспорт. ЧМ в классе Туринг. Мексика. Разминка.
**17.00** Пляжный волейбол. Мировой тур во Франции. Мужчины.
**18.00** Легкая атлетика. Международные соревнования в Германии.
**20.00** Хоккей на траве. Приз чемпионов в Испании. Мужчины.
**21.45** Мотоспорт по выходным.
**22.00** Автоспорт. ЧМ в классе Туринг.
**0.00** Автоспорт. Серия Чэмпкар.
**2.30** Теннис. Турнир WTA.

## EuroNews ЕВРОПЕЙСКИЕ НОВОСТИ

**8.00** **-3.30** Новости в уикэнд. Каждые 30 минут.
**8.17** **, 13.47, 15.47, 19.47, 21.47, 23.47, 3.17** Ле маг.
**8.47** **, 12.47, 14.47, 16.47, 20.47, 1.47** Европейский обзор.
**9.47** **, 15.17, 18.47, 21.17, 0.17, 3.47** Европейцы.
**10.47** **, 16.17, 17.47, 20.17, 0.47** Вспоминая прошлое.
**11.47** **, 19.17, 22.47, 1.17, 2.47** Обзор экономики.
**13.17** **, 17.17, 22.17, 2.17** Синема.
**14.17** **, 18.17, 23.17** Интервью.
**4.00** **, 5.00, 6.00, 7.00** Подробные ночные новости.

## ТНТ

**7.00** Неизвестная планета.
**7.20** **«Лягушка-путешественница»**. Мультфильм
**7.45** **«ЛЮБОВЬ И ТАЙНЫ САНСЕТ БИЧ»**. Сериал
**8.30** «Американский кинематограф». Док. фильм «Фильмы о войне».
**9.35** Тула: инструкция по применению.
**10.00** «Рай для хищников. Акулы Палау». Док. фильм
**11.00** **«РЯДОВОЙ БЕНДЖАМИН»**. Комедия (США).
**13.30** **, 19.00** Такси.
**14.00** Дикие дети.
**15.00** «Шанс».
**16.00** **, 21.00** «Дом 2. Новая любовь!»
**17.00** **«САША + МАША»**. Сериал
**17.30** **, 23.00 «БУНКЕР, ИЛИ УЧЕНЫЕ ПОД ЗЕМЛЕЙ»**. Сериал
**18.00** «Школа ремонта». «Ремонт... и свадьба... и любовь...»
**19.30** Спортweek
**19.45** Тула: инструкция по применению.
**20.00** «Капитал».
**22.00** «Комеди Клаб».
**23.30** «Дом 2. После заката».
**0.00** «Секс» с А. Чеховой.
**0.30** **«СЕМЕЙКА АДАМС»**. Сериал

## ДАРЬЯЛ-ТВ

**7.00** **, 7.30, 3.20 «НАПРЯГИ ИЗВИЛИНЫ»**. Сериал
**7.55** Для милых дам.
**8.25** **, 8.45, 9.50** Мультфильм.
**9.20** Мультфильм.
**10.20** **«МОЙ ЛУЧШИЙ ДРУГ - ГЕНЕРАЛ ВАСИЛИЙ, СЫН ИОСИФА»**. Х/ф
**12.30** **, 2.40 «ВСПОМНИТЬ ВСЕ»**. Сериал
**13.30** **, 4.10** «Звездная семейка».
**14.30** **, 4.55** «Время - деньги».
**14.55** **, 16.00** «Парни из стали».
**17.00** Самое смешное видео.
**17.30** «Этот безумный мир».
**18.00** **, 0.15** Шоу российских рекордов.
**19.00** **, 20.40 «ДВЕНАДЦАТЬ СТУЛЬЕВ»**. Х/ф
**22.20** **, 23.20 «C.S.I МЕСТО ПРЕСТУПЛЕНИЯ. МАЙАМИ»**. Сериал
**1.15** «Когда праздник превращается в кошмар». Док. фильм
**2.15** «Осторожно, афера!»
**3.45** **«НАПРЯГИ ИЗВИЛИНЫ»**. Сериал
**5.15** Музыка на ДТВ.

## НАЦИОНАЛЬНАЯ ГЕОГРАФИЯ

**14.00** Алькатрас для белых медведей.
**15.00** **, 20.00, 7.00** Дьявольские шершни.
**16.00** **, 4.00** Загадки Библии. Рыцари-тамплиеры: воины Бога.
**17.00** **, 5.00** Загадки Библии. Апокалипсис.
**18.00** **, 6.00** Внутри Мекки.
**19.00** Гориллы из «Сердца темноты».
**21.00** Чемпионат мира по компьютерным играм.
**22.00** Самые современные нефтевышки.
**23.00** **, 3.00** Расследования авиакатастроф. Рейс «Egypt Air-990».
**0.00** Секунды до катастрофы. Авиакатастрофа на автотрассе.
**1.00** Самые современные вертолеты.
**2.00** 11 сентября: хроника террора. Обратный отсчет времени.

## 02-TV

**7.00** **, 9.30, 19.15, 21.30** Телегазета
**9.00** Стиль жизни
**9.15** Повод для встреч
**9.45** Модная и стильная
**19.00** Овертайм
**21.00** Мир развлечений

## ТВ-ЦЕНТР Тула

**6.00** **«УБИЙСТВО В ДОМЕ ВИКАРИЯ»**. Х/ф (Великобритания).
**7.45** «Дворникъ».
**8.25** «Крестьянская застава».
**9.00** Мультфильмы: **«Степа-моряк»**, **«Пес и кот»**.
**9.45** «Репортер».
**10.00** «На даче».
**10.30** «Наши любимые животные».
**11.00** «Парк юмора».
**11.40** **«ПРИНЦЕССА ЦИРКА»**, 1-я и 2-я серии. Комедия («Мосфильм», 1982 г.)
**Режиссер: С. Дружинина. В ролях: Н. Трофимов, Н. Белохвостикова, Е. Шанина.**
В городском цирке выступает таинственный мистер Икс. Посмотреть его смертельный номер собирается весь высший свет и королева города. Кто же одержит верх в поединке за ее сердце?
**14.45** **, 21.00, 23.35** «События. Время московское».
**14.55** «Прорыв».
**15.25** «Купе для двоих». Я. Поплавская и А. Тиханович.
**16.15** «Гомо Сапиенс». Док. сериал (Франция).
**17.15** Концерт «Шансон-2006».
**18.55** **«ОБЪЯВЛЕНО УБИЙСТВО»**. Детектив (Великобритания).
**21.35** **«КРАСНАЯ ПЛОЩАДЬ»**, 7-я и 8-я серии. Сериал
**23.45** «5 минут спорта».
**23.50** «Мотодром».
**0.20** **«ОТДЕЛ ПО РАССЛЕДОВАНИЮ УБИЙСТВ»**. Сериал (Великобритания).

## ТВ-1000

**4.00** **, 22.00 «МЕТКА»**. Триллер (США).
**6.00** **«ЭФФЕКТ БАБОЧКИ»**. Триллер (США).
**8.00** **«БЕЗУМНЫЙ СЕСИЛ Б.»** Комедия (Франция - США).
**10.00** **«КАКОВО ВРАТЬ В АМЕРИКЕ»**. Мелодрама (США).
**12.00** **«ДОННИ ДАРКО»**. Драма (США).
**14.00** **«ЗАЩИТА ЛУЖИНА»**. Драма (Великобритания - Франция).
**16.00** **«ПРИНЦЕССА И ВОИН»**. Драма (Германия).
**18.15** **«ПОБЕГ С «ЕЛИСЕЙСКИХ ПОЛЕЙ»**. Драма (США).
**Режиссер: Д. Хикенлупер. В ролях: Э. Гарсия, М. Джаггер, Д. Маргулис.**
Писатель-романист Бирон Тиллер испытывает финансовые трудности, его роман не был опубликован, он не может оплатить счета жены. Его сын дает ему совет наняться на работу в фирму, принимающую на работу мужчин для обслуживания богатых дам...
**20.00** **«ЭКСПЕРИМЕНТ»**. Триллер (Германия).
**0.00** Playboy.

## MTB

**6.00** **, 8.00** MTV пульс.
**7.00** Ru-zone.
**9.00** 10-ка лучших: качели.
**10.00** Анимэ «Вандрид».
**11.00** Две тачки - две прокачки.
**11.30** Прокачка от MTV.
**12.00** Подстава.
**12.30** Битва насмерть.
**13.30** Полный доступ.
**14.00** Обыск и свидание.
**14.30** Квартирный погром.
**15.00** Правда жизни: плата за успех.
**16.00** «40 звездных свадеб и одни похороны».
**17.00** Молодцы.
**18.00** Я хочу лицо знаменитости.
**18.30** Звездный стиль: Lucy Liu.
**19.00** **«ШКОЛЬНИЦЫ»**. Сериал
**20.00** Поколение рэпа.
**21.00** Уже можно.
**21.30** Катись и пой.
**22.00** Полный доступ.
**23.00** Найди ID.

## MEZZO

**8.00** **, 14.00, 22.00** Классика.
**11.55** **, 15.35, 21.05, 22.40, 1.40** Фестивальный журнал.
**12.00** Мультфильм
**13.00** С музыкой вокруг света.
**15.45** Дж. Пуччини «Джанни Скикки».
**16.50** М. Равель «Испанский час».
**17.45** Ж. Плудермахер.
**19.00** Найджел Кеннеди.
**20.10** Й. Гайдн. Симфония №81.
**21.10** Джаз.
**22.50** «Карин Вэнер». Док. фильм

## JETIX

**8.00** **«ПРИНЦЕССА СИССИ»**.
**8.20** **«МИР БОББИ»**.
**8.40** **, 8.50 «ПИРАТ БЕШЕНЫЙ ДЖЕК»**.
**9.15** **«ГАДЖЕТ И ГАДЖЕТЯНЕ»**.
**9.40** **«СЕКРЕТНЫЕ МАТЕРИАЛЫ ПСОВ-ШПИОНОВ»**.
**10.05** **, 22.35 «РЕБЯТА АЛЬФА НА МАШИНАХ»**.
**10.30** **, 18.20 «ТУТЕНШТЕЙН»**.
**10.55** **, 15.30 «ДЕТКИ ИЗ КЛАССА 402»**.
**11.15** **, 0.50 «СУПЕРРОБОТ И ОБЕЗЬЯНЬЯ КОМАНДА»**.
**11.40** **, 12.00, 17.35 «ЖИЗНЬ С ЛУИ»**.
**12.20** **, 12.40, 18.40 «W.I.T.C.H. ВЕДЬМА»**.
**13.00** **, 19.30, 21.00 «ВОИНЫ-МОНСТРЫ»**.
**13.25** **, 18.00, 20.35 «ГАЛАКТИЧЕСКИЙ ФУТБОЛ»**.
**13.50** **, 14.15, 19.50 «ТОЛЬКО ШПИОНЫ»**.
**14.40** **, 15.05 «ЧТО С ЭНДИ?»**
**15.50** **«ДЕТКИ ИЗ КЛАССА 402»**.
**16.15** **«ЛЮДИ ИКС. ПО ТУ СТОРОНУ ДОБРА И ЗЛА»**.
**19.05** **«W.I.T.C.H. ВЕДЬМА»**.
**20.15** **«ТОЛЬКО ШПИОНЫ»**.
**21.20** **«НОВАЯ СЕМЕЙКА АДАМС»**.
**21.45** **, 22.10 «КОРОЛЬ ШАМАН»**.
**23.00** **«ЧЕЛОВЕК-ПАУК БЕЗ ГРАНИЦ»**.
**23.20** **, 23.45 «ИКС-МЭН»**.
**0.05** **, 0.30 «ЧЕЛОВЕК-ПАУК»**.
**1.15** **«ГОНЩИКИ НАСКАР»**.
**1.35** **«ФАНТАСТИЧЕСКАЯ ЧЕТВЕРКА»**.

## ХОЛЛМАРК

**1.30** **«ТОЛЬКО ТЫ И Я»**. Х/ф (США).
**3.00** **«СЕКРЕТНЫЙ ОТДЕЛ»**, Драма ч. 7. (Великобритания).
**4.15** **«НЕОБЫКНОВЕННЫЙ РЕБЕНОК»**. Х/ф
**6.00** **, 14.15 «ЧУДО МАЛЬДОНАДО»**. Х/ф (США).
**7.45** **, 12.30 «БАРБАРА ТЕЙЛОР БРЭДФОРД: БЫТЬ ЛУЧШИМ ИЗ ЛУЧШИХ»**, Х/ф ч. 2. (Великобритания - Австралия).
**9.30** **, 16.00 «БОЛЬШОЙ И ВОЛОСАТЫЙ»**. Комедия (США).
**11.00** **, 17.30 «ПРОПАВШИЕ В ПУСТЫНЕ»**. Х/ф (Канада).
**19.15** **«ПОДРУГА НЕВЕСТЫ»**. Х/ф (Австралия).
**20.45** **«ЗАКОН И ПОРЯДОК 7»**, Сериал ч. 23. (США).
**21.45** **«СЕКРЕТНЫЙ ОТДЕЛ»**, Драма ч. 8. (Великобритания).
**22.45** **«ЗАКОН И ПОРЯДОК 7»**, Сериал ч. 24. (США).
**23.45** **«АРИФМЕТИКА ДЬЯВОЛА»**. Х/ф (США).

## МУЗ-ТВ

**5.00** **, 7.00** «Энергетик».
**6.00** **, 16.10** «Наше».
**10.10** **, 13.15, 19.00** «Мультяшка».
**10.25** «Детская 10-ка». Хит-парад.
**10.50** Дневник конкурса «Новая волна 2006».
**11.00** «Новая волна 2006».
**12.00** «Концерт».
**13.25** **, 20.45** «101 самое сексуальное тело звезды». Обратный отсчет.
**14.25** «Испытание верности».
**14.55** «Звездные бои». Гвен Стэфани против Мадонны.
**15.25** Дневник конкурса «Новая волна 2006».
**15.35** «Стилистика».
**16.00** **, 23.45** «Шальные деньги».
**17.35** «10 наших».
**18.30** «Ближе к звездам». Джеки Чан.
**19.10** Дневник конкурса «Новая волна 2006».
**19.20** «Новая волна 2006».
**20.20** «Наш квартал».
**21.45** «Концерт».
**23.15** «Азбука секса».
**23.55** «Музыка со SMSыслом».
**3.00** «Shейкер».

## ТВ-3 Тула

**6.30** Жизнь полная радости.
**7.30** **, 7.45, 8.45** Мультфильм.
**8.30** Мультфильм.
**9.00** **«СВИДАНИЕ С ДОЧЕРЬЮ ПРЕЗИДЕНТА»**. Х/ф (США).
**11.00** **«ЧЕЛОВЕК РОДИЛСЯ»**. Х/ф
**13.00** **«ОСТОРОЖНО, МОДЕРН!»**, 60-я серия. Сериал
**13.30** «Курьер», 34-я серия.
**14.00** **«ПАТРУЛЬ ВРЕМЕНИ»**. Х/ф (США).
**16.00** **«ПОКРОВИТЕЛЬ»**. Х/ф (США).
**19.00** **«РАЗМАХ КРЫЛЬЕВ»**. Х/ф (Россия).
**21.00** **«ОТРЯД ДЕЛЬТА»**. Х/ф (США, 1986 г.)
**Режиссер: М. Голан. В ролях: М. Бэлсом, Д. Кеннеди, Л. Марвин.**
Весьма прямолинейный и подробный боевик о похищении террористами самолета на Ближнем Востоке и о том, как американское суперподразделение «Дельта» задает плохим ребятам перцу.
**23.30** **«ХРАНИТЕЛЬ ДУШ»**. Х/ф (США).
**1.00** **«ПТЕРОДАКТИЛЬ»**. Х/ф (США).
**3.00** **«ГОРЕЦ 4»**, 7-я серия. Сериал
**3.45** **«УГОНЩИКИ»**. Х/ф (США).

## XXI ВЕК

**10.00** **, 18.00, 2.00 «МЕЖДУ ПРОШЛЫМ И БУДУЩИМ»**. Мелодрама (США).
**11.40** **, 19.40, 3.40 «БУНЮЭЛЬ И СТОЛ ЦАРЯ СОЛОМОНА»**. Фантастика (Испания).
**13.25** **, 21.25, 5.25 «ИГРАЙ ДЛЯ МЕНЯ»**. Мелодрама (США).
**14.50** **, 22.50, 6.50 «ПРЕДЛОЖЕНИЕ»**. Триллер (США).
**16.20** **, 0.20, 8.20 «ТРИ ЖЕНЩИНЫ»**. Драма (Италия - Люксембург).

## «ДАМСКИЙ КЛУБ»

**7.00** **«АЛОНДРА»**, 51-я серия. Сериал
**7.25** **«ТОПИНАМБУРЫ»**, 2-я серия. Х/ф
**9.00** «С добрым утром, любимая!»
**10.00** **, 19.00, 0.15** «Все лучшее, для Вас».
**11.00** **, 18.00** «Красотка».
**12.00** «Твой дом».
**13.00** «Приятного аппетита».
**14.00** **«ЧАСТНОЕ ЛИЦО»**, 2-я серия. Детектив
**16.00** «Наши дети».
**17.00** **«АЛОНДРА»**, 52-я серия. Сериал
**20.00** «Зеркало жизни».
**21.00** «Ваш личный парапсихолог».
**22.00** «Сексуальная революция».
**23.00** **«ЧАСТНОЕ ЛИЦО»**, 3-я серия. Детектив
**0.30** Музыка на канале.

## ТВ-МИР

**7.00** «Покорители глубин». Док. фильм
**8.00** Лучшие программы Содружества «Салам, Кыргызстан».
**8.35** Мультфильмы: **«Удивительные мифы и легенды»**, **«Загадка Троянского коня»**, **«Могучий молот Тора»**.
**9.35** «Собаки от А до Я» - «Доберман». Док. сериал
**10.05** **«В ПУСТЫНЕ И ДЖУНГЛЯХ»**, 2-я серия. Х/ф
**11.35** **, 18.10** «Тик-так».
**12.30** **, 15.30, 18.30** «Новости Содружества».
**12.50** «Хит-экспресс».
**13.40** «Бешеные колеса». Док. сериал
**14.10** «Звериная работа». Док. сериал
**15.10** «Дом, который...» (Беларусь).
**16.00** **«ДОННА ЛЕОН» - «Аристократы»**. Х/ф (Германия).
**18.50** Арт-революция.
**19.10** Специальный репортаж.
**19.30** **«АННА НА ШЕЕ»**. Х/ф
**21.20** «Супергерои». Док. сериал
**22.10** **«ПОСЛЕДНЕЕ БЕЗУМСТВО»**. Х/ф (Китай).
**23.40** **«ВЛАСТЕЛИНЫ КИНОУЖАСА»**. Сериал
**0.05** **«ДНЕВНИКИ НЛО»**. Сериал

## ШКОЛЬНИК

**7.55** **, 15.55, 23.55** Программа передач.
**8.00** **, 16.00, 0.00** Литература 11 класс. «Поэзия И. Бродского».
**8.45** **, 16.45, 0.45** «Немецкий с удовольствием».
**9.00** **, 17.00, 1.00** Алгебра 11 класс. «Применение производной к исследованию функций. Наибольшее и наименьшее значения функции на отрезке».
**9.45** **, 17.45, 1.45 «Лиса, Заяц и Петух»**. Мультфильм
**10.00** **, 18.00, 2.00** «Белая смерть»: «Оборотни».
**10.15** **, 18.15, 2.15 «КАМЕННЫЙ ЦВЕТОК»**. Фильм-сказка
**11.35** **, 19.35, 3.35** Мультфильмы: **«Маленький Боско в Багдаде»**, **«Медвежонок»**.
**12.00** **, 20.00, 4.00** Педсовет.
**12.30** **, 20.30, 4.30** «Москва на все времена»: «Москва дворянская».
**13.00** **, 21.00, 5.00** «Экология литературы»: «Альберт Карельский».
**13.40** **, 21.40, 5.40** Мультфильмы: **«Олень и Волк»**, **«И мы на Олимпиаду»**.
**14.00** **, 22.00, 6.00 «ИВАН ГРОЗНЫЙ»**, 2-я серия. Драма
**15.20** **, 23.20, 7.20** «Где нет ни неба, ни земли». Док. фильм
**15.50** **, 23.50, 7.50 «Орел и крот»**. Мультфильм

## ФИЛЬМ ДНЯ

**ПЕРВЫЙ, 21.20**

### «С МЕНЯ ХВАТИТ!» (США, 2002 г.)

***Режиссер: Майкл Эптед***

***В ролях: Дженнифер Лопес, Билли Кэмпбелл, Тесса Ален.***

**Триллер.** Митч, супруг очаровательной Слим, забыл, что женщин обижать не рекомендуется. Спустя годы счастливого поначалу брака, он превратился в жестокого тирана, изменяющего жене и избивающего ее по малейшему поводу.

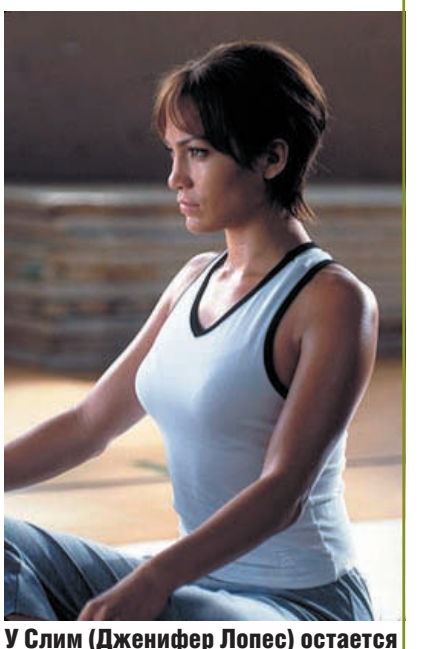

**У Слим (Дженифер Лопес) остается один выход: научиться защищать себя самой.**